



Statens vegvesen

Særskilt vedtak og betingelser for arbeidet

Plan nr.:	N6255-2016	Sveis nr.:	16/327	Vedtak nr.:	N6255-2016
Veg nr.:	FV 565	fra Hp/km:	ca: HP1/2687	til Hp/km:	ca: HP2/355
Strekning:	Alverstraumen - Lindås kommune			Sted:	Alverstraumen bru
Arbeid som skal utføres:	Innspeksjon av bro				
Arbeidet utføres i perioden					
Fra dato:	15 September 2016	Til dato:	15 September 2016		
Annet:	Arbeid i tida kl 09.00 - 14.00.				

Region:	Vest	Region (2):	Velg
Avdeling:	Hordaland	Avd. (2):	Velg
		Avd. (3):	Velg
Seksjon:	Vegseksjon Nord-, Midt- og Sunnhordland	Telefon:	95 845 124
		Faks:	
Adresse:			
	e-post: nordhordland.arbeidsvarsling@vegvesen.no		

Med hjemmel i skiltforskrift av 7. oktober 2005 nr 1219 §§ 26, 28, 30 og 32 og vegtrafikkloven §7 treffes vedtak om bruk av følgende trafikkregulerende skilt/lyssignaler/dirigering/oppmerking i samsvar med vedlagte skisse:

Fartsgrenseskilt (362.x).....	<input type="checkbox"/>	Andre trafikkregulerende tiltak	<input type="checkbox"/>	Trafikksignal (skytte).....	<input type="checkbox"/>
<input type="checkbox"/>	<input type="checkbox"/>	<input type="checkbox"/>	<input type="checkbox"/>	Manuell dirigering.....	<input checked="" type="checkbox"/>
30	40	50	60	70	80
<input type="checkbox"/>	<input type="checkbox"/>	<input type="checkbox"/>	<input type="checkbox"/>	<input type="checkbox"/>	<input type="checkbox"/>
90					Vegstengning.....
					<input type="checkbox"/>

Betingelser for arbeidet:

- Arbeidet skal varsles som vist på vedlagte arbeidsvarslingsplan, datert: **14.09.2016**
- Bestemmelsene i skiltforskriften og håndbok 051 "Arbeid på og ved veg" gjelder for arbeidet
- Ansvarlig for gjennomføring og oppfølging (kryss av):

Statens vegvesen.....	<input checked="" type="checkbox"/>	⇒	Byggeleder: Melake Gebremichael
Annen offentlig etat.....	<input type="checkbox"/>	⇒	Angi hvilken: _____
Entreprenør.....	<input checked="" type="checkbox"/>	⇒	BMO Entreprenør
- Ansvarshavende: **Espen Wie** Tlf./e-post: **41592040**
 Stedsansvarlig(e): **Astrid Haukeland Skage** Tlf./e-post: **452 15 785**
- Loggbok skal alltid føres, og returneres fylkesavdeling: **Hordaland**
- Lede-/følgebil
- Følgende skal varsles/informeres om arbeidet (kryss av):

Politi.....	<input checked="" type="checkbox"/>	Brannvesen.....	<input checked="" type="checkbox"/>	Ambulanse/lege.....	<input checked="" type="checkbox"/>
Vegtrafikksentralen.....	<input checked="" type="checkbox"/>				
Skole.....	<input type="checkbox"/>	⇒	Angi hvilke(n): _____		
Kollektivselskap.....	<input checked="" type="checkbox"/>	⇒	Angi hvilke(t): Nobina/Skyss/Tide		
Radio, presse m.m.....	<input type="checkbox"/>	⇒	Angi hvem: _____		
Andre.....	<input type="checkbox"/>	⇒	Angi hvem: _____		
- Tillatelser:

Gravetillatelse.....	<input type="checkbox"/>	Arbeidstillatelse.....	<input checked="" type="checkbox"/>
----------------------	--------------------------	------------------------	-------------------------------------

 NB: Se vedlagte vilkår for gravetillatelsen
- Kopi av all dokumentasjon som inngår i arbeidsvarslingsplanen skal oppbevares på arbeidsstedet.
- Spesielle vilkår/betingelser:

Trafikken skal gå uten opphold. Manuell dirigering. Lysregulering kobles ut i tiden det er man dir.
Ta særlig hensyn til rutegående- og utrykningskjøretøy.

NB: Politiet og ansvarshavende skal ha kopi av blanketten.

Statens vegvesen

Bergen

14.09.2016

Arve Løvteit
Arve Løvteit

Sted

Dato

Sign. (etter fullmakt)



Statens vegvesen

Plan for varsling og sikring av vegarbeide

Plan nr.:	N6255-2016	Sveis nr:	16/327	Vedtak nr.:	N6255-2016
Veg nr.:	FV 565	fra Hp/km:	ca: HP1/2687	til Hp/km:	ca: HP2/355
Strekning:	Alverstraumen - Lindås kommune			Sted:	Alverstraumen bru
Arbeid som skal utføres:	Innspeksjon av bro				
Entreprenør:	BMO Entreprnør				
Adresse:	Industriveien 1	3605 KONGSBERG	espen.wie@ramudden.no		
Ansvarshavende:	Espen Wie	Tlf./e-post: 41592040			
Stedsansvarlig(e):	Astrid Haukeland Skage	Tlf./e-post: 452 15 785			
Arbeidet utføres	fra dato:	15 September 2016	Til dato:	15 September 2016	

Underskrevet plan er vedtak med hjemmel i skiltforskriftens §29 og §30. Særskilt vedtak for trafikkregulerende tiltak skal vedlegges.

Varslingsmaterieill:

	Skilt nr.:	Ant.:
	110	4
	808.727	4
	Dirigenter	2

Merknader:

Bmo Elektro stiller klokken 09:00 og setter trafikklys i gulblink.

De er på plassen til oppdrag er ferdig og setter de i normal drift.

Blankettfordeling:

- Statens vegvesen
- Entreprenør
- Ansvarshavende
- Politiet
- Lindås kommune

Skisse:

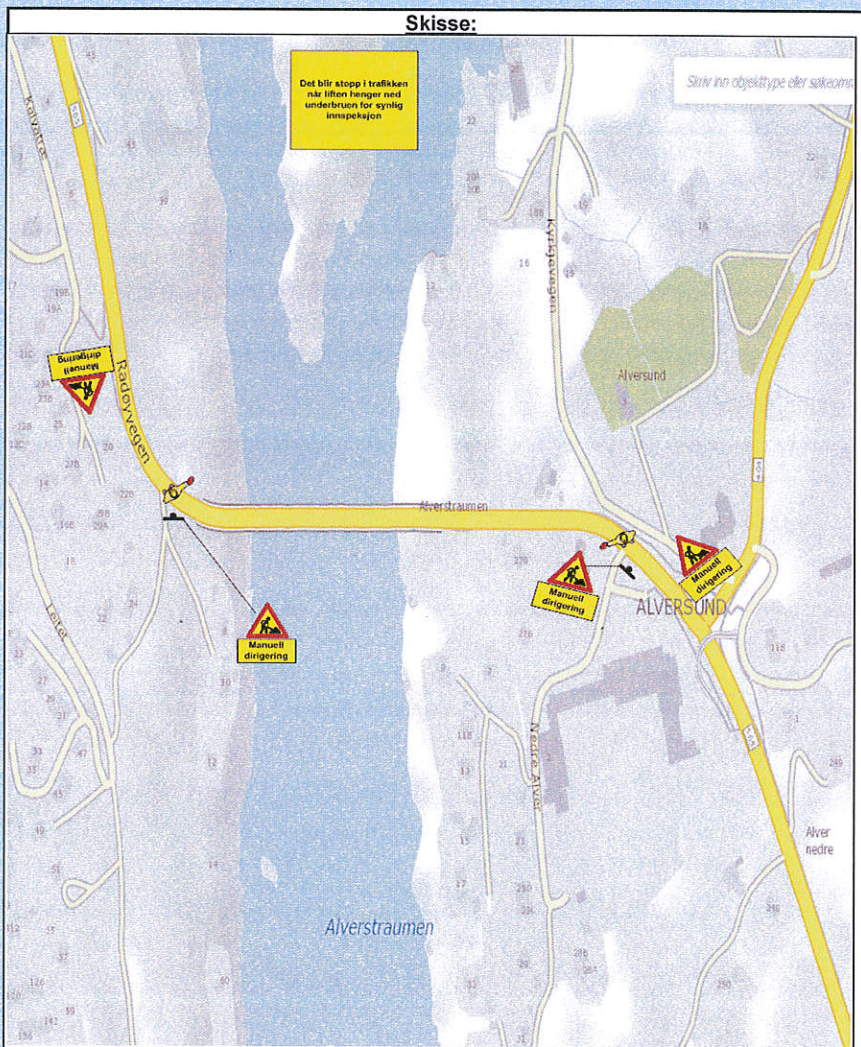

Fylles ut av skiltmyndigheten:

Bergen

14.09.2016

Sted

Dato

Statens vegvesen

Arve Løvveit
Arve Løvveit

Sign. (etter fullmakt)



Statens vegvesen

Enkel risikovurdering av arbeide på eller ved veg

Plan nr.:	N6255-2016	Sveis nr.:	16/327	Vedtaks nr.:	N6255-2016
Veg nr.:	FV 565	fra Hp/km:	ca: HP1/2687	til Hp/km:	ca: HP2/355
Strekning:	Alverstraumen - Lindås kommune			Sted:	Alverstraumen bru
Arbeid som skal utføres:	Innspeksjon av bro				
Ansvarshavende:	Espen Wie		Tlf./e-post:	41592040	
Entreprenør:	BMO Entreprenør		Adresse:	Industriveien 1	
Arbeidet utføres i perioden				3605 KONGSBERG	
Fra dato:	15 September 2016	Til dato:	15 September 2016	E-post:	espen.wie@ramudden.no

En risikovurdering er en vurdering av hva som kan gå galt, hva som kan gjøres for å hindre det og hvordan en kan redusere konsekvensene dersom noe skjer.

- Tre enkle spørsmål er kjernen i risikovurderingen:
- Hva kan gå galt?
 - Hva kan vi gjøre for å hindre dette?
 - Hva kan vi gjøre for å redusere konsekvensene dersom det skjer?

Forhold som kan medføre risiko for ulykke:	Sannsynlighet:	Konsekvens:	Prioritet:
	Sett inn verdi for :	Sett inn verdi for :	(= produktet)
Forhold nr.:	Stor: 1	Stor: 1	
↓ Beskrivelse:	Middels: 2	Middels: 2	
Eks.: Byggegrøp 1 m dyp umiddelbart inntil kjørebane	Liten: 3	Liten: 3	
1: Påkjørsel ved ned og opp skilting	1	2	2
2: Påkjørsel av dirigenter	3	1	3
3: Påkjørsel av arbeidere	3	1	3
4: Påkjørsel av maskiner/utstyr	3	2	6
5: Kø dannelse	3	2	6
6:			0
7:			0
8:			0
9:			0
10:			0
11:			0

Forhold nr.:

↓ Tiltak for å forhindre at ulykker skjer / reduserer konsekvensene av en ulykke:

- 1: Bruke bil med gul varselampe, bruke bil som buffer, tenke på sikt og stopp lengde
- 2: Skilte etter skiltplan
- 3: Bruke dirigenter for og lede trafikken
- 4: Bruke dirigenter for og lede trafikken
- 5: Slippe opp trafikken, vist det blir kø.
- 6:
- 7:
- 8:
- 9:
- 10:
- 11:

Merknader:

