

Ferdigmelding

Kommunens saksnr.

81/64

Side

1 av 1

Gjelder						
Eiendom/ byggested	Gnr.	Bnr.	Festenr.	Seksjonsnr.	Bygningsnr.	Bolignr.
	81	64				
Adresse				Postnr.	Poststed	
Risøy -Lindås				5955	LINDÅS	

Det anmodes om
<input type="checkbox"/> MIDLERTIDIG BRUKSTILLATELSE (søknadspliktig arbeid)
<input checked="" type="checkbox"/> FERDIGATTEST (søknadspliktig arbeid)
<input type="checkbox"/> ARBEIDET ER FERDIG I SAMSVAR MED MELDING (meldingspliktig arbeid)

Hva anmodes det om midlertidig brukstillatelse for?	
<input checked="" type="checkbox"/> Hele tiltaket	Planlagt dato for anmodning om ferdigattest :
<input type="checkbox"/> Deler av tiltaket	

Beskriv hvilken del av tiltaket det anmodes om midlertidig brukstillatelse for

Gjenstående arbeider		
Angi gjenstående arbeider og planlagt framdrift på disse, dersom tiltaket ønskes oppdelt i flere brukstillatelser	Planlagt dato for anmodning om midlertidig brukstillatelse	Dato for tidligere gitt midlertidig brukstillatelse
Planlagt dato for anmodning om ferdigattest :		

Energiforsyning		
Oppvarming	Energikilde	
<input checked="" type="checkbox"/> Elektrisk (panelovner, varmekabler o.l.)	<input type="checkbox"/> Elektrisitet	<input type="checkbox"/> Ikke relevant
<input type="checkbox"/> Sentralvarmeanlegg (vannbåren gulvvarme, radiatorer o.l.)	<input type="checkbox"/> Olje, parafin eller annen flytende brensel	<input type="checkbox"/> Varmepumpe
<input checked="" type="checkbox"/> Annen type oppvarming (vedovn, kamin o.l.)	<input type="checkbox"/> Biobrensel (ved, fliser o.l.)	<input type="checkbox"/> Gass
	<input type="checkbox"/> Solenergi	<input type="checkbox"/> Fjernvarme
		<input type="checkbox"/> Annen

Vedlegg (gjelder kun søknad)			
Beskrivelse av vedlegg	Gruppe	Nr. fra - til	Ikke relevant
Kart og situasjonsplan, hvis endringer i forhold til tillatelsen	D	1 -	<input type="checkbox"/>
Redegjørelser og tegninger, hvis endringer i forhold til tillatelsen	E	-	<input checked="" type="checkbox"/>
Kontrollerklæringer	G	1 - 3	<input type="checkbox"/>
Bekreftelser fra andre offentlige myndigheter	I	-	<input checked="" type="checkbox"/>
Andre vedlegg	J	1 - 2	<input type="checkbox"/>

Underskrift	
Ansvarlig søker for tiltaket/Tiltakshaver	
Foretak/tiltakshaver	
Og Arkitekter as	
Dato	Underskrift
18.08.16	<i>[Signature]</i>
Gjentas med blokkbokstaver	
Harald Vaardal-Lunde	



Kontrollerklæring

Det fylles ut en kontrollerklæring for hvert ansvarlig kontrollerende foretak

Til kommune

LINDÅS KOMMUNE

• Kontrollerklæring for **PROSJEKTERING** sendes inn som et vedlegg til søknad i ett trinn og ved søknad om igangsettingstillatelse

• Kontrollerklæring for **UTFØRELSE** sendes inn som et vedlegg til anmodning om midlertidig brukstillatelse eller ferdigattest

Erklæringen gjelder

Eiendom/ byggested	Gnr	Bnr	Festnr	Seksjonsnr	Bygningsnr	Bolignr
	81	64				
	Adresse			Postnr	Poststed	
	Risøy			5955	Lindås	

Foretak

Foretak			Organisasjonsnr		
Lindås Kommune Geodata avd			935 084 733		
Adresse		Postnr	Poststed		
postmottak		5914	Isdalstø		
Telefon	Telefaks	Kontaktperson		Mobiltelefon	
56375000		E Rydland		91366665	

Ansvarlig kontrollerendes ansvarsområder knyttet til tiltaket

KUT/UTF Byggplassering og Kontroll.

Bekreftelser

Det bekreftes at kontrollen er utført iht søknad om ansvarsrett og kontrollplan	av dato 26.04.2011	og kontrollplan for viktige og kritiske områder	av dato
---	-----------------------	---	---------

Det bekreftes at det foreligger kontrolldokumenter:

Angi hvilke kontrolldokumenter som foreligger

Koordinatliste over innmålt grunnmur
Kartskisse M= 1:100

Ansvarlig kontrollerende for prosjektering

Fagområdet er ferdig prosjektert for igangsettingstillatelse (omfatter også ett-trinns søknadsbehandling)

Ansvarlig kontrollerende for utførelse

Sluttkontrollen har ikke avdekket vesentlige feil og mangler som hindrer midlertidig brukstillatelse

Følgende mangler av mindre vesentlig betydning gjenstår

Sluttkontrollen har ikke avdekket feil og mangler ved fagområder som hindrer ferdigattest

Erklæring og underskrift

Foretaket er kjent med reglene om straff og sanksjoner i plan- og bygningsloven kap XVIII og XIX, og at det kan medføre reaksjoner dersom vi har gitt uriktige opplysninger.

Dato	Foretakets underskrift	Gjentas med blokkbokstaver
27.04.2011	 Lindås kommune	LINDÅS KOMMUNE GEODATA AVD

Pr: parsell 81/64.

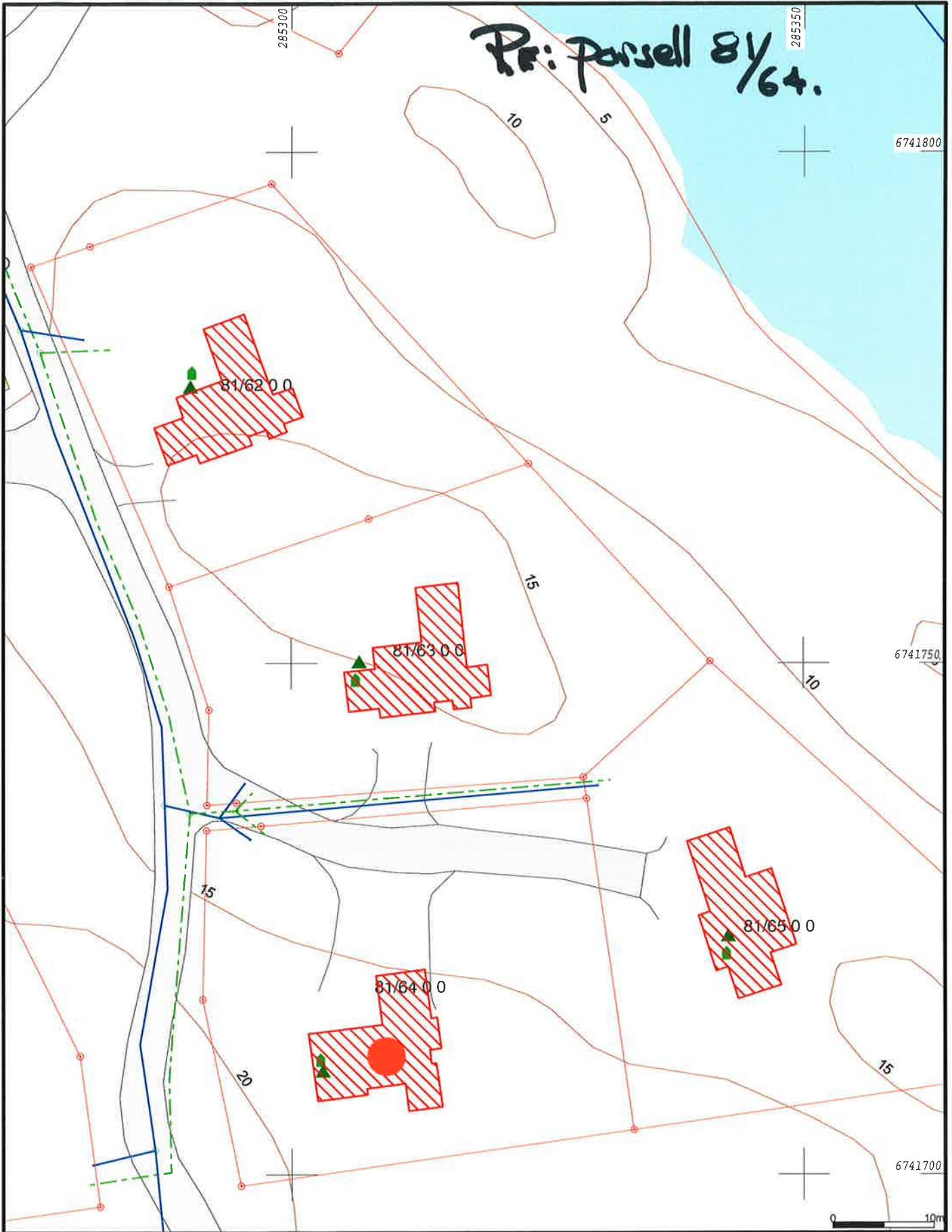

- Måle Grenser
- Registrerte Grenser
- Udefinert grenser
- Terrengmålte grense
- Konstruert grensepunkt
- Bolig
- Bustad m/leilighet
- Våningshus
- Større bustader
- Hytte/feriehuis
- Garasje/uthus
- Industri/lager
- Andre bygg

Beliggenhet og høyder må oppfattes som orienterende.

Dato: 2011.03.08
Signi: eir

Lindås kommune
Geodata avdeling
Byggplassering
Gnr. 81 bnr. 62.63.64.65

N
Målestokk
1:500

Ark. Harald Vaardal Lunde

Knarvik 08.03.2011

Postboks 1809 Nordnes

5816 Bergen

Lindås Kommune
Geodata avd.
Kvernhusmyrane 20
5914 Isdalstø

Gnr. 81bnr. 64 Dokumentasjon byggplassering.

Vedlagt oversendes dokumentasjon på byggplassering Fritidsbustad Gbnr. 81 bnr. 64
Ansvarleg søkjar Ark. Harald Vaardal Lunde . Byggherre . Abora Prosjek As
Plassering er utført av Lindås Kommune Geodata avd. 07.03.2011
Ansvarleg søkjar må gje melding når bygget er klart for kontrollmåling.
Planert grunn er målt til cote 16,00

**Kopi til Byggherre
Lindås Kommune**

**Vedlegg. Skisse M = 1:100
Koordinater på utsatt bygg.**

Lindås Kommune
Geodata avd.
Tommy Veland
Fagsjef
Lindås kommune

Einar Rydland
landmåler.

Byggplassering Gnr. 81 bnr. 64

Ansvarleg søkjar ark. Harald Waardal Lunde

Byggherre. Aora Prosjekt As Arnatveitlia 3

5262 Arnatveit

Planert bygggrop 16,00

05 h01	6741719.990	285312.938	16.026
05 h02	6741719.364	285308.187	16.104
05 h03	6741714.568	285308.782	16.086
05 h04	6741713.701	285301.620	15.965
05 h05	6741707.150	285302.504	15.996
05 h06	6741707.769	285307.353	16.118
05 h07	6741708.337	285307.264	16.080
05 h08	6741708.831	285311.056	16.040
05 h09	6741706.176	285311.401	16.033
05 h010	6741706.575	285314.683	16.017
05 h011	6741710.833	285314.068	16.014
05 h012	6741710.777	285313.604	16.017
05 h013	6741712.119	285313.430	16.047
05 h014	6741712.282	285314.550	15.986
05 h015	6741715.288	285314.147	16.066
05 h016	6741715.220	285313.549	16.029

Knarvik 04.03.2011

Lindås Kommune Geodata avd.



Einar Rydland

285310

6741720

6741710

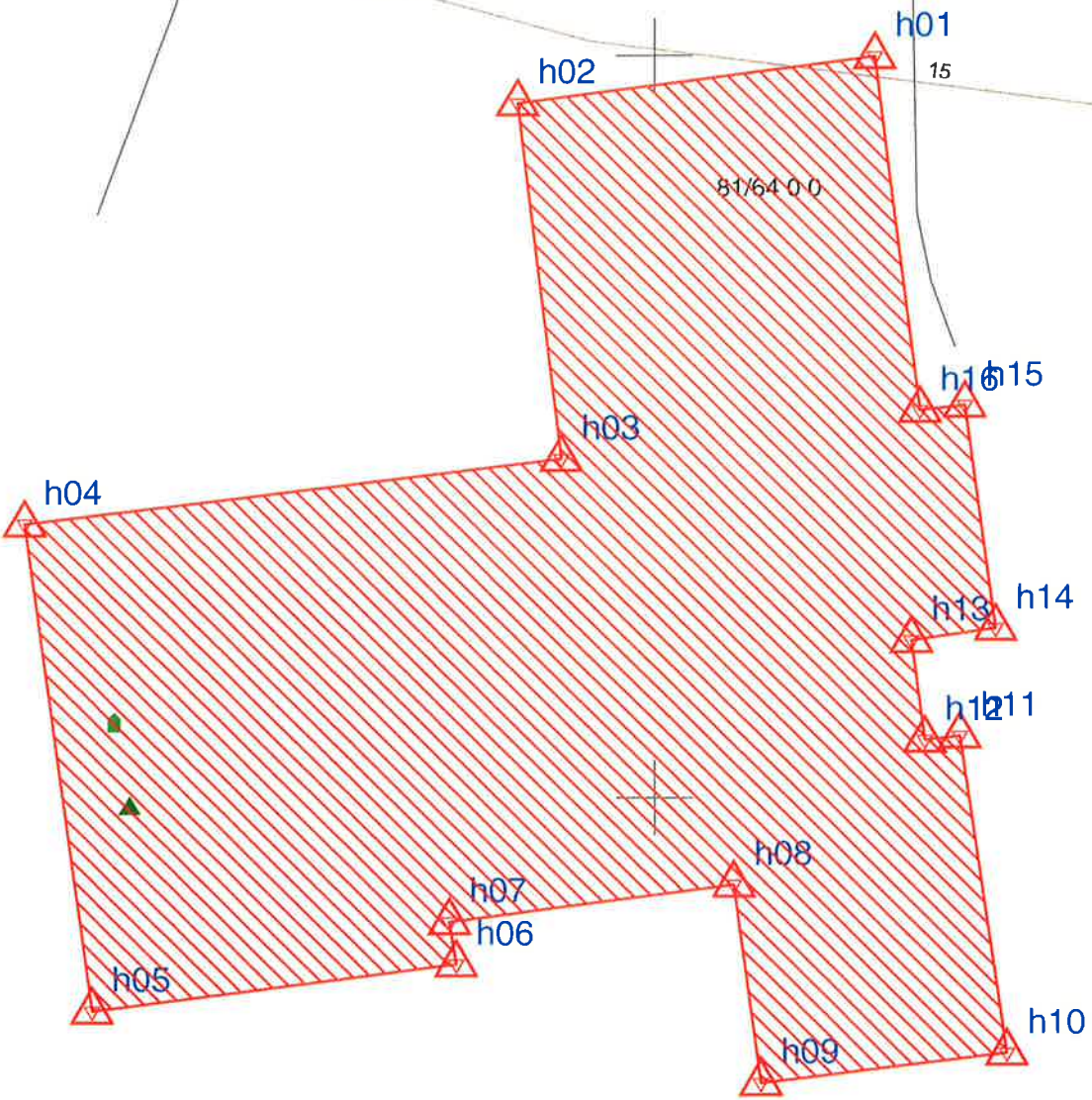
10m



- Målte Grenser
- Registrerte Grenser
- Udefinert grenser
- 📍 Terrengmålte grense
- 📍 Konstruert grensepunkt
- 🏠 Bolig
- 🏠 Bustad m/heilighet
- 🏠 Våningshus

- 🏠 Større bustader
- 🏠 Hytte/feriehus
- 🏠 Garasje/uthus
- 🏠 Industri/lager
- 🏠 Andre bygg

Beliggenhet og høyder må oppfattes som orienterende.

Byggplassering

Lindås kommune
Geodata avdeling

07.03.2011

Dato: 2011.03.08
Sign: eir

Gnr. 81 bnr. 64



Målestokk
1:100

Vedlegg nr F -	Kommunens saksnr <i>2005/1476</i>
Side 1 av	

Søknad om ansvarsrett Kontrollplan

etter plan- og bygningsloven

Til kommune
Lindås KOMMUNE

Søknaden gjelder						
Eiendom/ byggsted	Gnr	Bnr	Festenr	Seksjonsnr	Bygningsnr	Bolignr
	81	64				
	Adresse			Postnr	Poststed	
	Risøy			5955	Lindås	

Foretak	
Foretak Lindås Kommune Geodata avd.	Organisasjonsnr 935084733
Adresse Postmottak	Postnr 5914 Poststed Isdalstø
Telefon 56375000	Telefaks Kontaktperson Einar Rydland
Mobiltelefon 91366665	
E-post adresse einar.rydland@lindas.kommune.no	

Ansvarsoppgave	
Funksjoner og tiltaksklasse	Ansvarsområde
(PRO, KPR, UTF, KUT) og angi tiltaksklassene	Beskriv foretakets ansvarsområder herunder eventuelle områder gitt i "Kontrollplan for viktige og kritiske områder"
UTF/KUT	Byggplassering og kontrollmåling

Godkjenning av foretak	
Foreligger sentral godkjenning innenfor ansvarsområdene? Legg i tilfelle ved godkjenningsbevis	Vedlegg nr F -
Søknad om lokal godkjenning for områder hvor sentral godkjenning ikke foreligger	Vedlegg nr F -

Kontroll	
Ansvarlig kontrollerende foretak forplikter seg til å gjennomføre kontroll: - av egne ansvarsområder i samsvar med eget system	
- i samsvar med kontrollplan for viktige og kritiske områder	av dato <input type="text"/> Ikke relevant <input type="checkbox"/>

Underskrifter	
Ansvarlig søker (SØK) for tiltaket	Foretakets underskrift iht foretakets godkjenning
Foretak Arkitektkontoret Vaardal-Lunde AS	Foretak Lindås Kommune Geodata avd.
Dato <i>14/07-11</i>	Dato <i>13.01.11</i>
Underskrift <i>[Signature]</i>	Underskrift <i>[Signature]</i>
Gjentas med blokkbokstaver ARKITEKTKONTORET VÅRDAL - LUNDE AS	Gjentas med blokkbokstaver LINDÅS KOMMUNE GEODATA AVD

Kommunens godkjenning	
Kommunens navn (stempel)	
Dato	Underskrift

Søknad om endring av tillatelse

etter plan- og bygningssloven (pbl) § 93

Vedtaksdato
(fylles ut av kommunen)Til kommune: (Søknad med vedlegg fylles ut og leveres i 1 eksemplar,
ev. ekstra sett etter avtale med kommunen)

LINDÅS KOMMUNE

Kvernhusmyrane 20

5914 ISDALSTØ

**Hvis tiltaket berører eksisterende eller fremtidige
arbeidsplasser, skal Arbeidstilsynet motta en
komplett søknad om endring av tillatelse.****Tillatelsen det søkes om endring av**

Vedtaksdato

03.07.2008

Søknaden gjelder

Eiendom/ byggested	Gnr.	Bnr.	Festenr.	Seksjonsnr.	Bygningsnr.	Bolignr.
	81	64				
	Adresse				Postnr.	Poststed
	Risøy Lindås					

Beskrivelse av endring

Vi søker her om justering av plassering av hytten.

81/64

Dette da opprinnelig kartgrunnlag var noe nøyaktig, og etter nærmere vurdering av landskap, landskapsverider og fjernvirkning mener vi at den justeringen av plassering av hytte er lagt bedre enn opprinnelig forslag/byggemeldig.

Dette får ingen betydning for de respektive hytter/ og da alle hytten er eid av Abora Prosjekt as /samme hjemmelsinnehaver ber vi her om fritak fra nabovarslig til oss selv dersom dette er nødvendig.

Vedlegger også søknad om ansvarsrett vedr Byggeplasing og kotrollmåling, se vedlagte dokumenter for hver hytte.

Vedlegg

Beskrivelse av vedlegg dersom endringer i tidligere vedlegg	Gruppe	Nr. fra - til	Ikke relevant
Dispensasjonssøknader	B	-	<input checked="" type="checkbox"/>
Gjenpart av nabovarsel	C	-	<input checked="" type="checkbox"/>
Kart, situasjonsplan, rekvisisjon av kart- og delingsforretning	D	1 -	<input type="checkbox"/>
Redgjørelser og tegninger	E	-	<input checked="" type="checkbox"/>
Søknader om ansvarsrett og kontroll, godkjenningsbevis, søknad om lokal godkjenning	F	1 -	<input type="checkbox"/>
Kontrollplan for viktige og kritiske områder, kontrollerklæringer	G	-	<input checked="" type="checkbox"/>
Uttalelser fra andre offentlige myndigheter	I	-	<input checked="" type="checkbox"/>
Andre vedlegg	J	-	<input checked="" type="checkbox"/>

Underskrifter

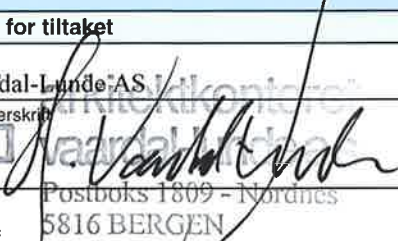
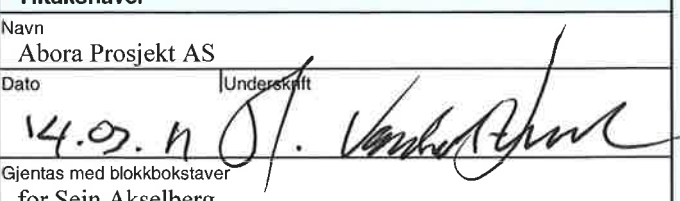
Ansvarlig søker (SØK) for tiltaket		Tiltakshaver	
Foretak	Arkitektkontoret Vaardal-Lunde AS	Navn	Abora Prosjekt AS
Dato	14.03.2011	Dato	14.03.11
Underskrift		Underskrift	
Gjentas med blokkbokstaver	Harald Vaardal-Lunde	Gjentas med blokkbokstaver	for Sein Akselberg
	Postboks 1809 - Nordnes 5816 BERGEN		

Hytte - Parsell 81/64 - Risøy

Justering av plassering av hytte
Revidert plassering dato: 14.03.2001

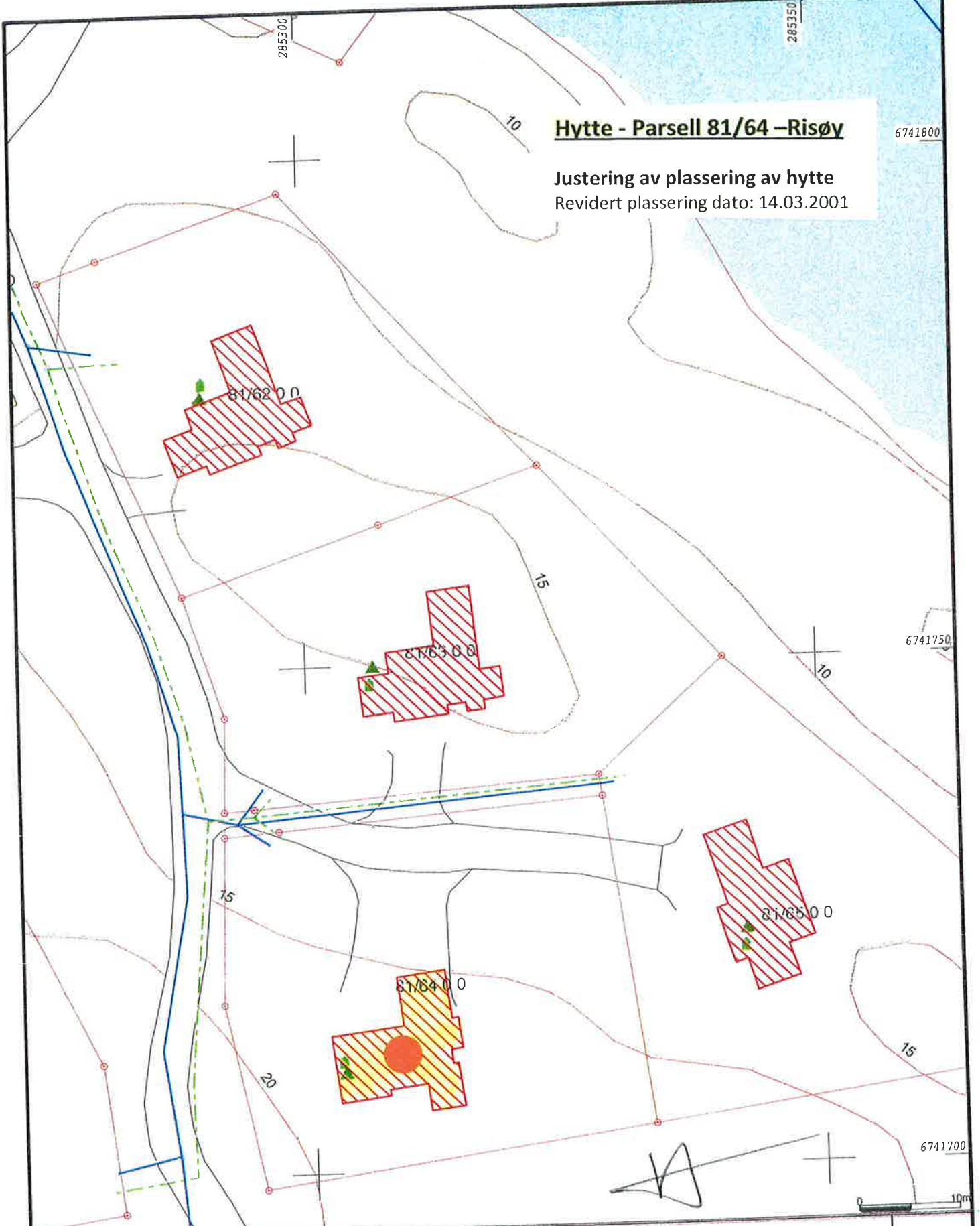

- Målte Grenser
- Registrerte Grenser
- Udefinert grenser
- Terrengmålte grense
- Konstruert grensepunkt
- Bolig
- Bustad m/leilighet
- Våningshus
- Større bustader
- Hytte/feriehus
- Garasje/uthus
- Industri/lager
- Andre bygge

Beliggenhet og høyder må oppfattes som orienterende.

Dato: 2011.03.08
Sign: eir

Lindås kommune
Geodata avdeling
Byggplassering

Gnr. 81 bnr. 62.63.64.65

N

Målestokk
1:500