

2

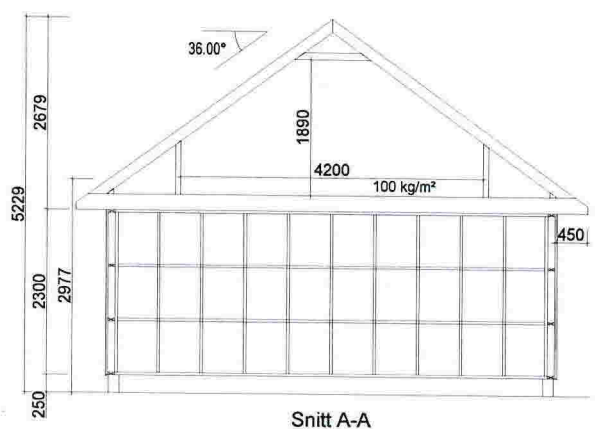

Snitt A-A

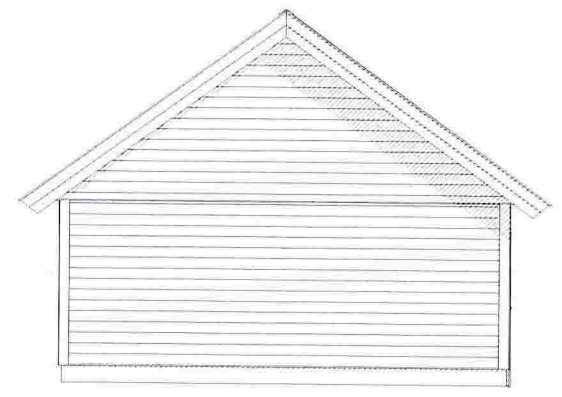
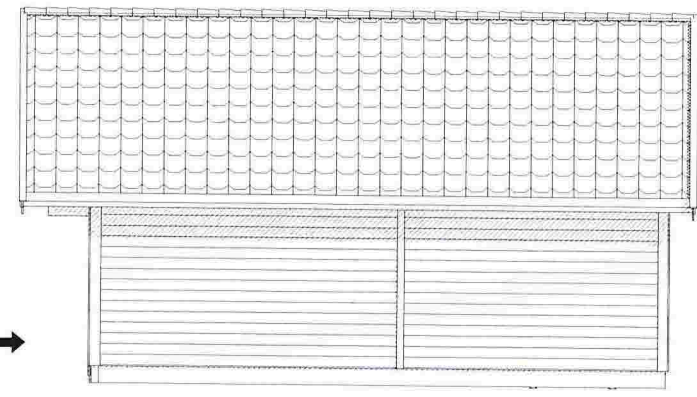
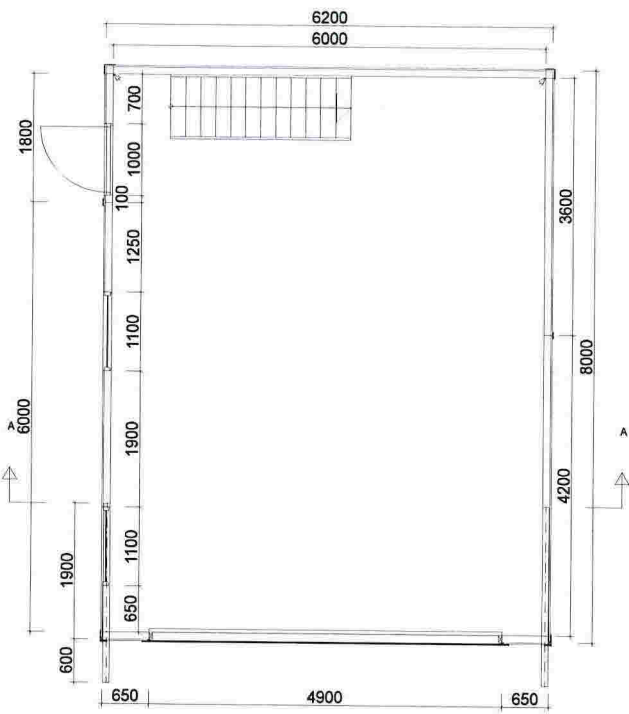
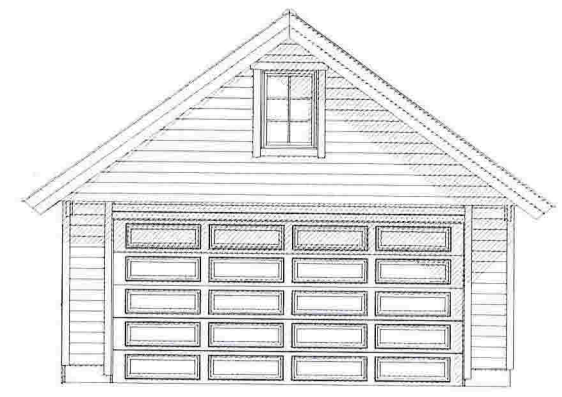
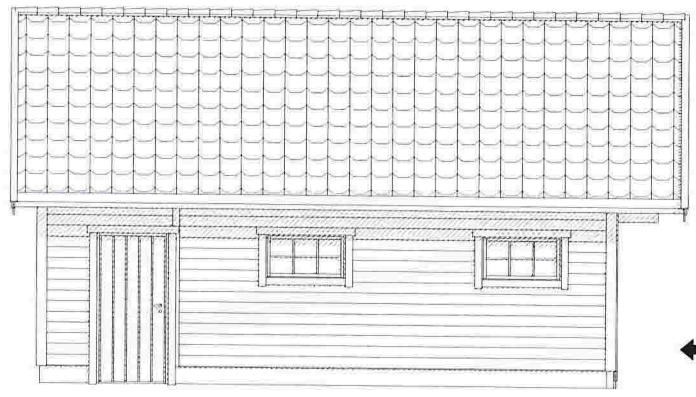

		Tiltakshaver: Thomas Nordahl	
		Kunden: 759590	Konstr/tegnet: MEB
BYA= 49,6	BRA= 46,8	Ordrenr/tilbudsnr: 85574	Takvinkel: 36°
Gnr:	Bnr:	Målestokk: 1:100	Dato: 30.03.15
		Modell: Hushovd	Tegningsnr: el-81512
Tegningen er IglandGarasjen AS's eiendom. Kan bare brukes til byggemelding ved kjøp av garasje fra IglandGarasjen AS og må ikke overdras til andre. Eventuelle erstatningskrav kan ellers fremføres.			Tlf :37 25 70 70 E-post: post@garasjer.no

Viktig informasjon til den som støper:

HØYDE PÅ RINGMUR:

Murens høyde måles fra ferdig gulv ved portåpning og fremgår av din garasjetegning og tilhørende ringmurstegning m/detaljer. Garasjer bestilt med dør (i tillegg til port), forutsetter at ringmur har samme høyde i døråpning - som ve port. Det anbefales et støpt gulv i vater (enkler arbeid m/ringmur). Murhøyder oppgitt i tegning forutsetter rett gulv UTEN fall.

RINGMUR - KVALITET OG BREDDE:

RINGMUR SKAL UTFØRES I KOMPACT MATERIALE SOM LECA, BETONG ELLER TILSVARENDE. Dette er viktig da det i murens ytterkant må være tilstrekkelig feste og forankring av garasjens bunnsvill m/plugg eller bolt.

Ulike forskalingssystemer i isopor, kompositt etc. der ku kjernen fylles med betong - KAN IKKE BENYTTES TIL RINGMUR.

ANBEFALT LØSNING FOR RINGMUR:

LECA-kompakt blokk - bredde 15 cm for bakvegg og sidevegger gir muren tilstrekkelig stabilitet. Frontmur v/port skal ha bredde 10 cm og bør støpes i betong. **BETONG-støpt/armert - kan støpes i 10 cm bredde**

Bredden på ringmurens fronter mot portåpning, skal være 10 cm. På baksiden av fronter v/port - må det være minst 10 cm fri plass for montering av portskinner. Murbredde på "fremskutt front" skal alltid være 10 cm.

Garasjer med ekstra porthøyde, eller garasjer tilpasset terreng - kan være tegnet med høyere ringmur. Sjekk alltid hvilke krav dette gir til dimensjonering og armering av muren for tilstrekkelig styrke og stabilitet.

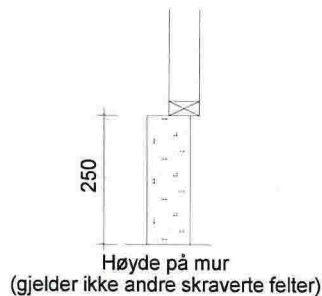
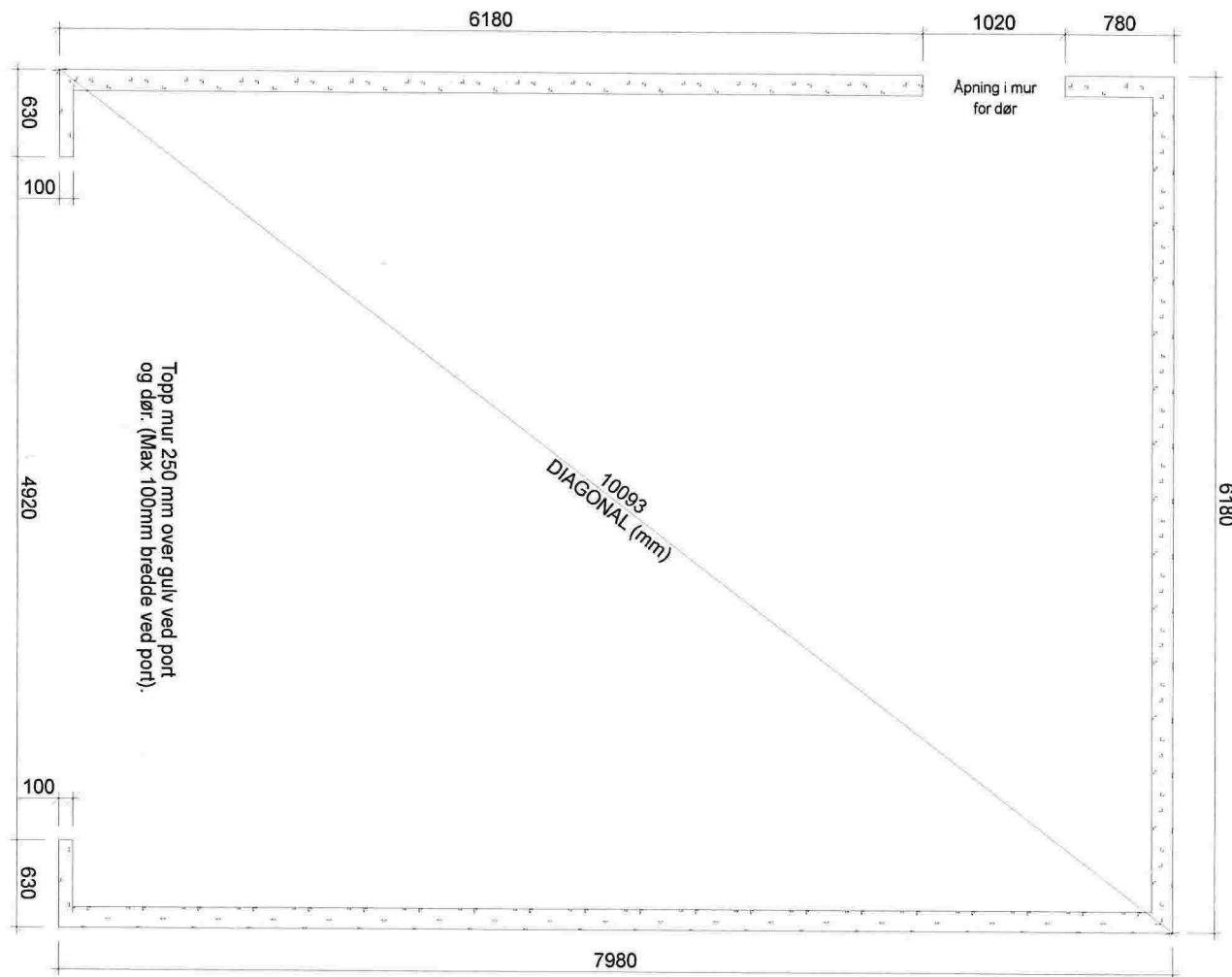

		Tiltakshaver:		
		Thomas Nordahl		
Kundenr:		759590	Konstr/tegnet:	
			MEB	
BYA= 49,6	BRA= 46,8	Ordrenr/tilbudsnr:	Takvinkel:	Dato:
		85574	36°	30.03.15
Gnr:	Bnr:	Målestokk:	Modell:	Tegningsnr:
		1:50	Hushovd	el-81513
Tegningen er IglandGarasjen AS' s eiendom. Kan bare brukes til byggemelding ved kjøp av garasje fra IglandGarasjen AS og må ikke overdras til andre. Eventuelle erstatningssøksmål kan ellers fremføres.				Tlf :37 25 70 70 E-post: post@garasjer.no

Ikke opprinnelig sølinn og krav om
å legge trekkerør for evt ny vannledning

3

Redegjørelse for legging av trekkerør for evt ny vannledning under garasje Gnr 144 Bnr 36.

Retning for nytt trekkerør for vann.



Målsetting ut fra fjell



Målsetting/retning fra bakkant av tomt

Trekkerør lagt ned



Målsetting fremkant av garasje

Ferdig gruslagt

