

**TUA. Gnr.239, bnr.15. Lindås kommune.
Tilbygg for nytt badehus og nytt uthus.**

Situasjonsplan.

Mål:
1:1000

Tegn. nr.
TUA-01.

Sivilarkitekt Einar Mørk mnal.
Bredsgården Bryggen, 5003 Bergen
Tlf. 41087748. einar@stiftelsenbryggen.no

Tegnet av:
E.Mørk
Dato:
16.06.16

Kontrollert av:
E.Mørk
Dato:
16.06.16.

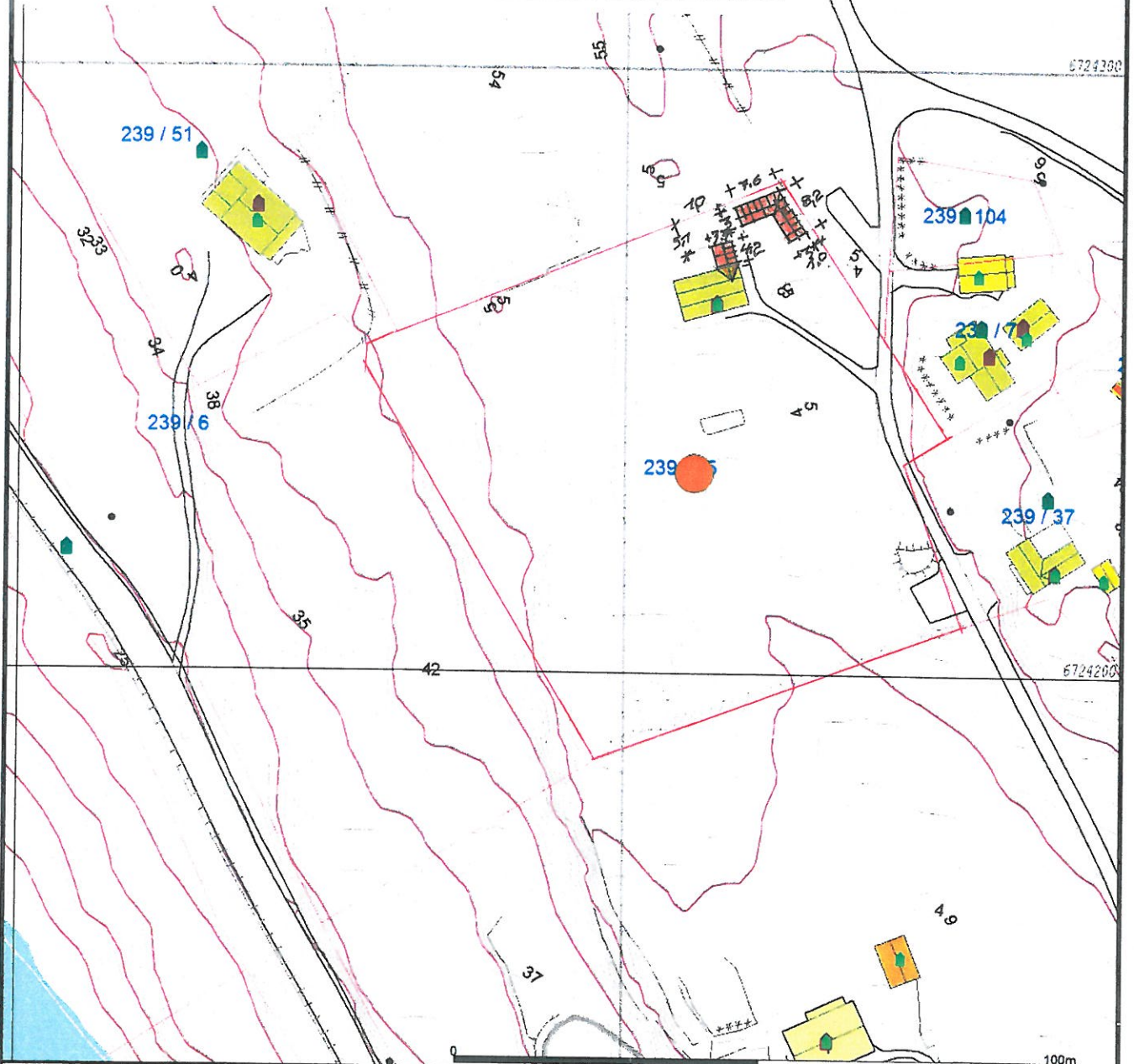

- | | |
|------------------------|-----------------|
| Målte Grenser | Større bustader |
| Registrerte Grenser | Hytte/feriehuis |
| Udefinert grenser | Garasje/tiftuis |
| Terenngmålte grense | Industri/lager |
| Konstruert grensepunkt | Andre bygg |
| Bolig | |
| Btstad tilgjelighet | |
| Vanningshus | |

Beliggenhet og høyder må oppfattes som orienterende.



Lindås kommune
Geodata avdeling

Dato: 2016.06.15

Etter: Liei

Gnr 239 bnr 15



Målestokk
1:1000