

BRA i HHT. NS 3940.

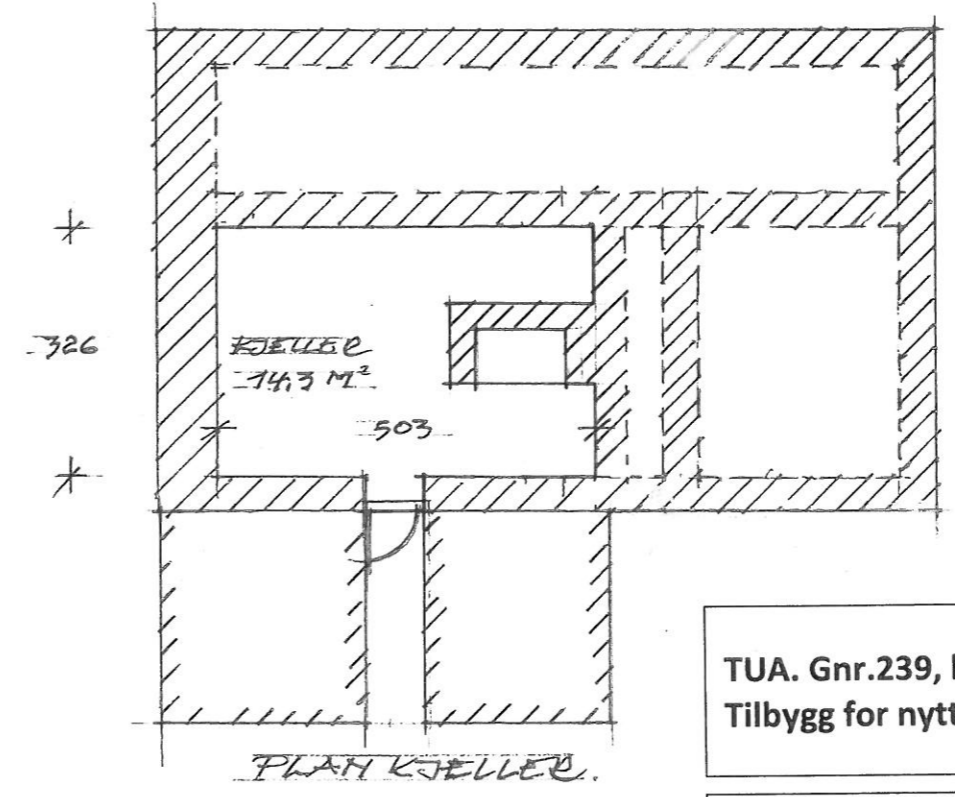

TUA. Gnr.239, bnr.15. Lindås kommune.  
Tilbygg for nytt badehus og nytt uthus.

Planer med snitt av hovedhus, før tilbygg.	Mål: 1:100	Tegn. nr. TUA-02.
	Tegnet av: E.Mørk Dato: 21.06.16	Kontrollert av: E.Mørk Dato: 21.06.16
Sivilarkitekt Einar Mørk mnal. Bredsgården Bryggen, 5003 Bergen Tlf. 41087748. einar@stiftelsenbryggen.no		

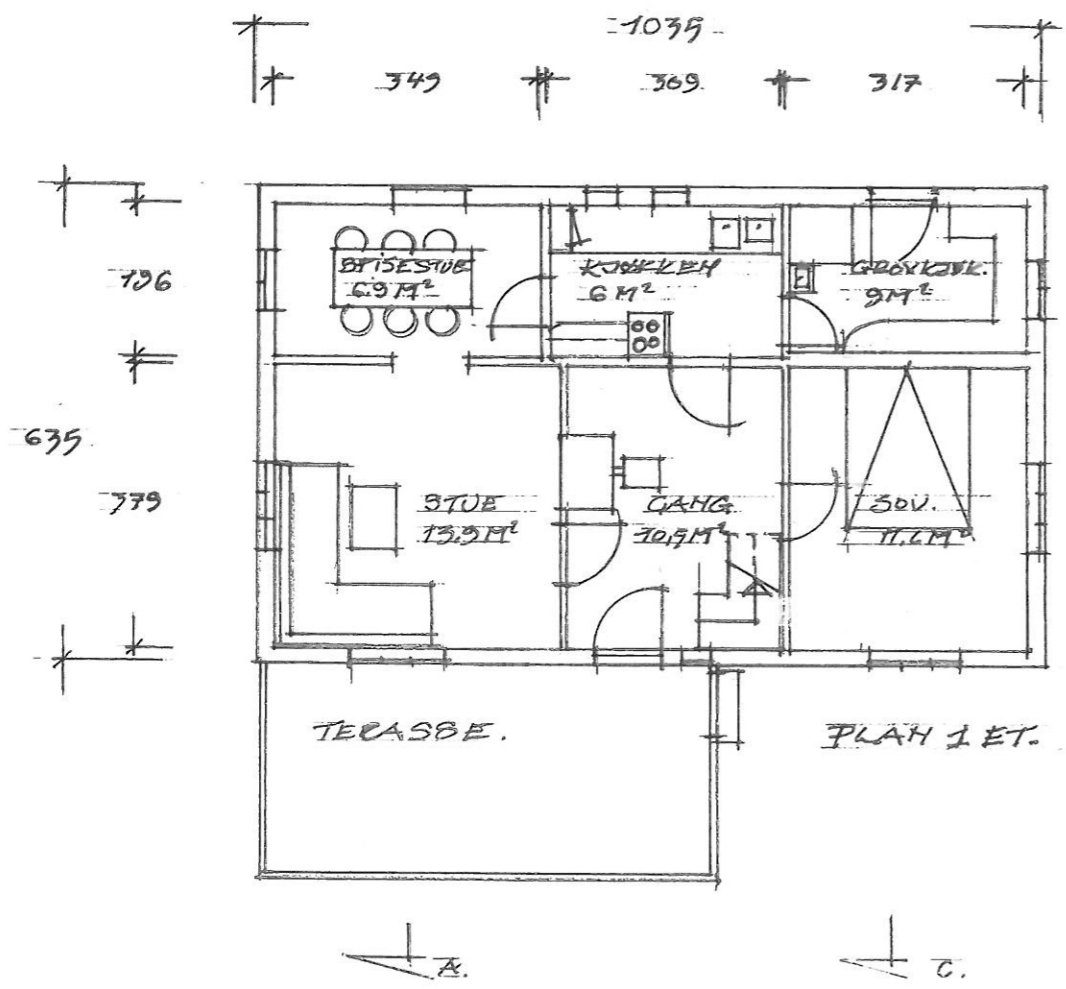
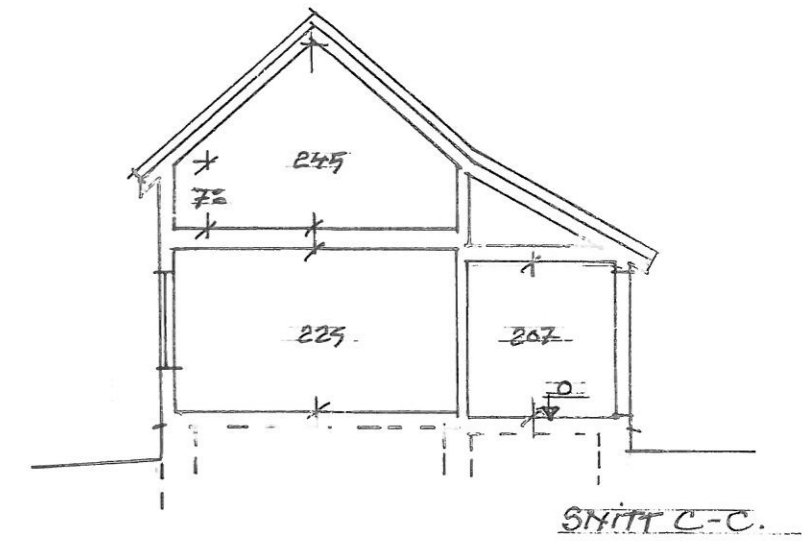
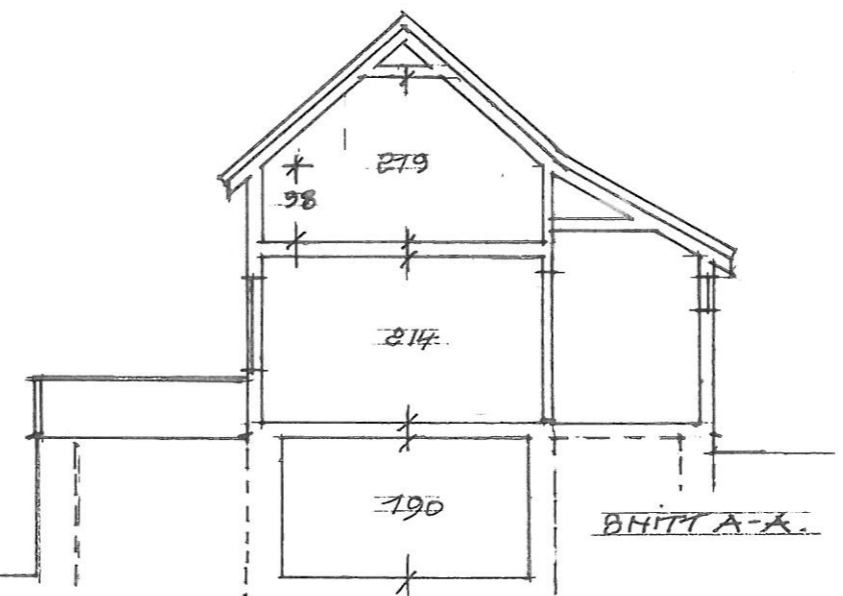
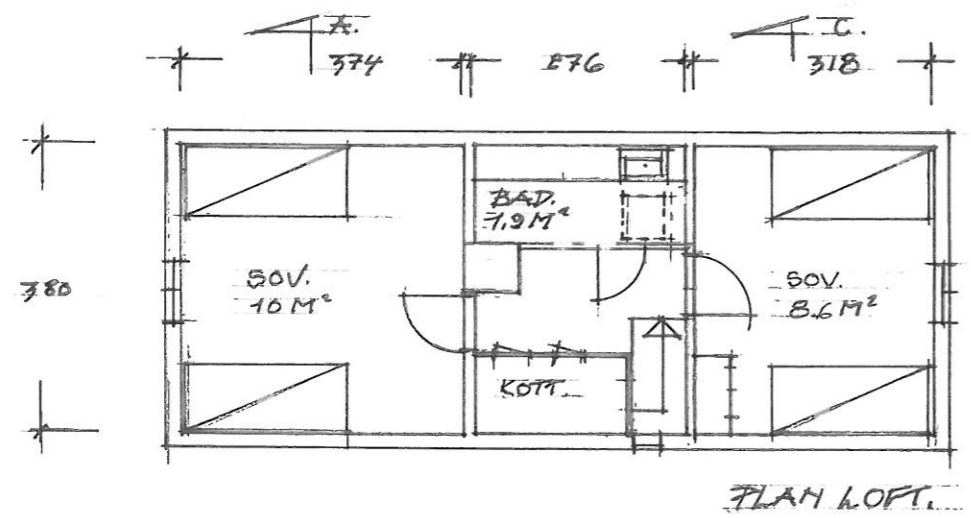
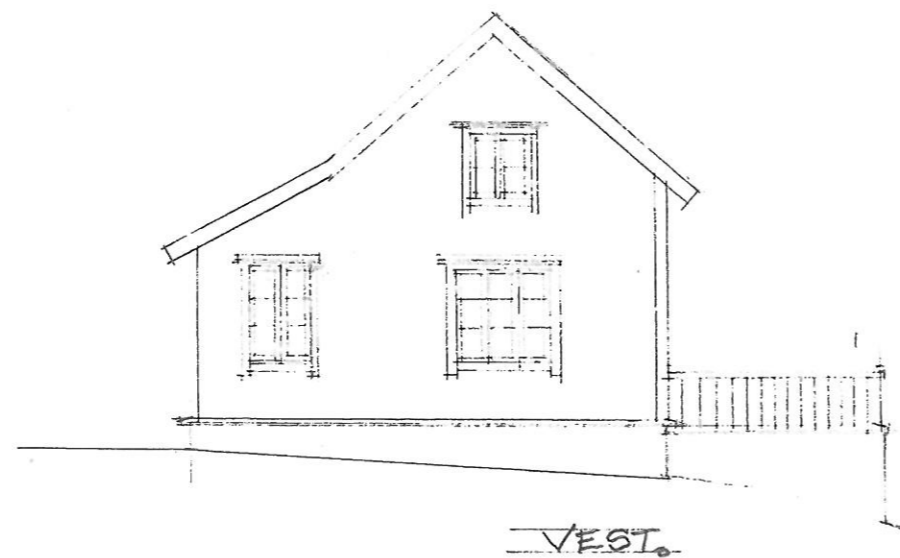
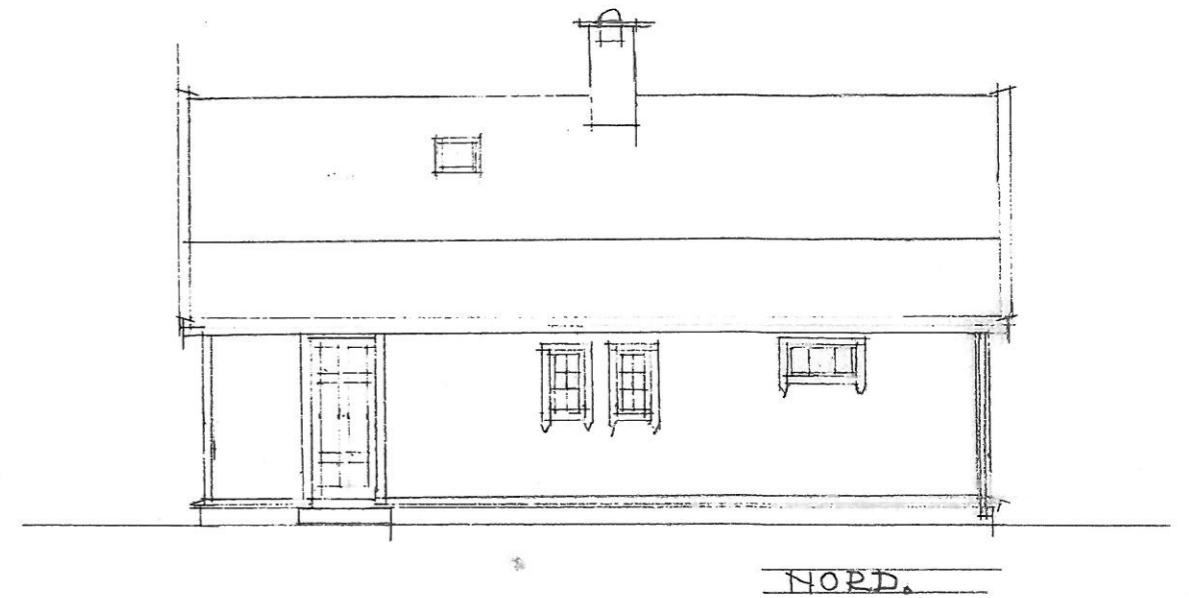

**TUA. Gnr.239, bnr.15. Lindås kommune.  
Tilbygg for nytt badehus og nytt uthus.**

**Fasader av hovedhus,  
før tilbygg.**

Mål:  
**1:100**

Tegn. nr.  
**TUA-03.**

Sivilarkitekt Einar Mørk mnl.  
Bredsgården Bryggen, 5003 Bergen  
Tlf. 41087748. einar@stiftelsenbryggen.no

Tegnet av:  
E.Mørk  
Dato:  
21.06.16

Kontrollert av:  
E.Mørk  
Dato:  
21.06.16.

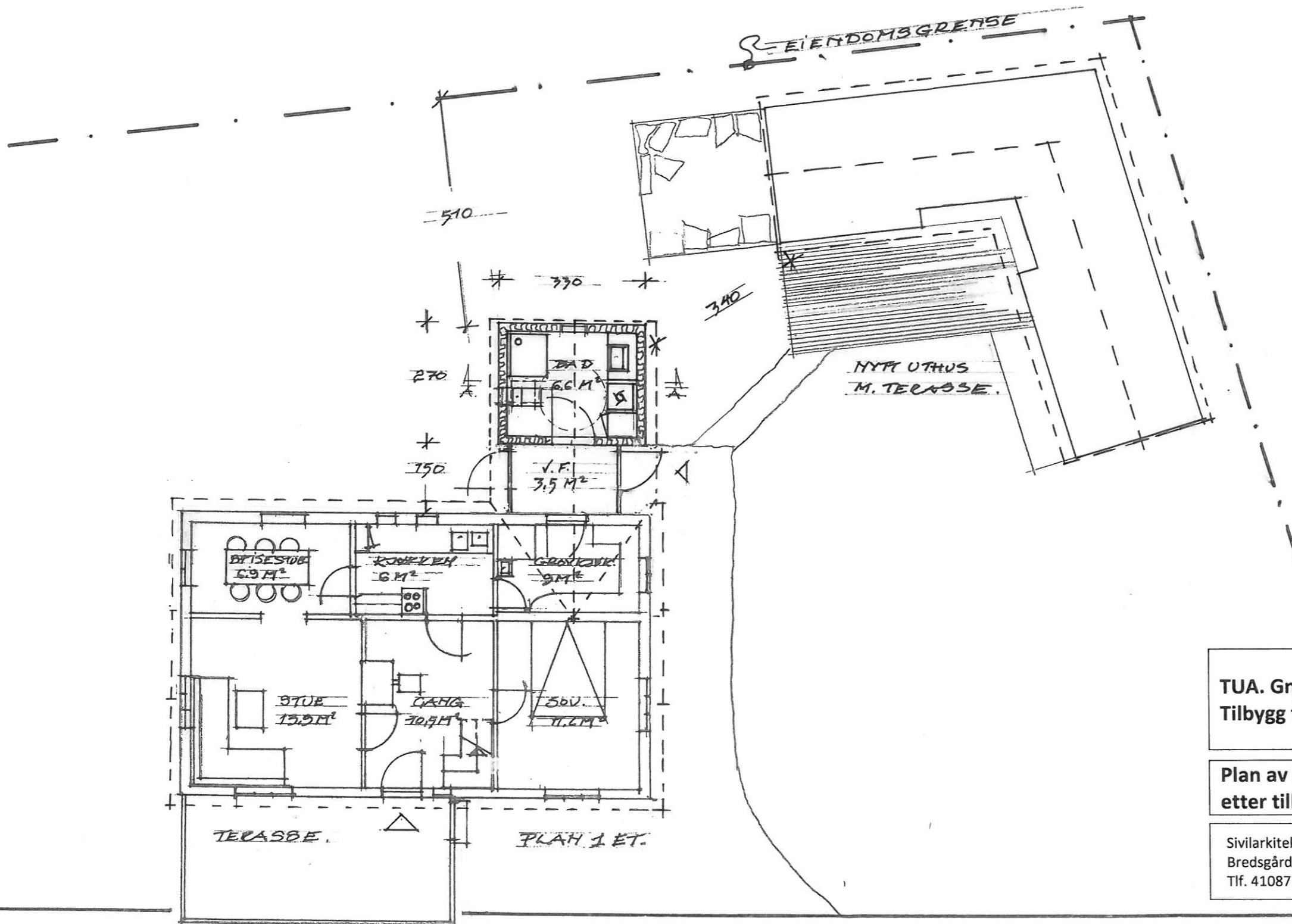
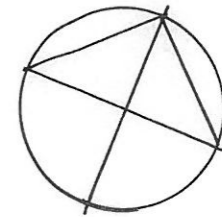

TUA. Gnr.239, bnr.15. Lindås kommune.  
Tilbygg for nytt badehus og nytt uthus.

Plan av hovedhus og tilbygg - etter tilbygg.	Mål: 1:100	Tegn. nr. TUA-04.
	Tegnet av: E.Mørk Dato: 21.06.16	Kontrollert av: E.Mørk Dato: 21.06.16

Sivilarkitekt Einar Mørk mnal.  
Bredsgården Bryggen, 5003 Bergen  
Tlf. 41087748. einar@stiftelsenbryggen.no

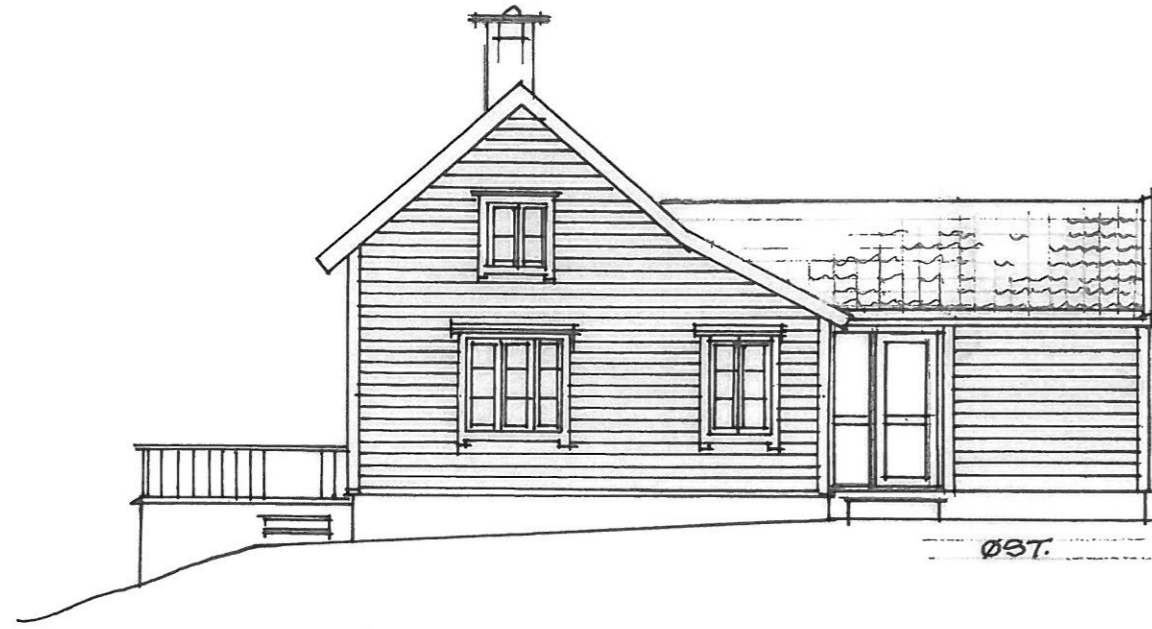

Himling:  
 Vindsperre.  
 300 mm Glava.  
 2x 148x48 mm. bj.lag.  
 Dampspærre.  
 13 mm gipspl.

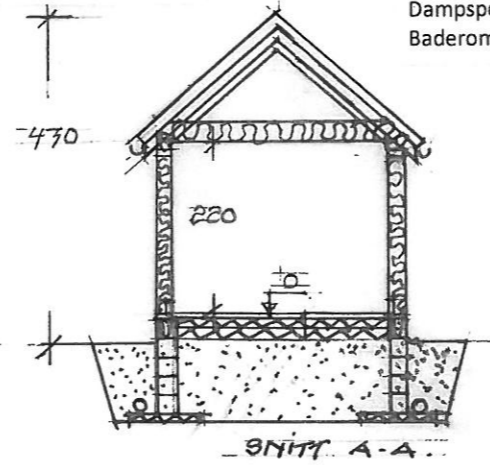

Yttervegg:  
 Suet liggende kledning.  
 1" utlekting.  
 13 mm utv. gips.  
 250 mm Glava.  
 198x48 + 48x48 mm :  
 Dampspærre.  
 Baderomsplater.

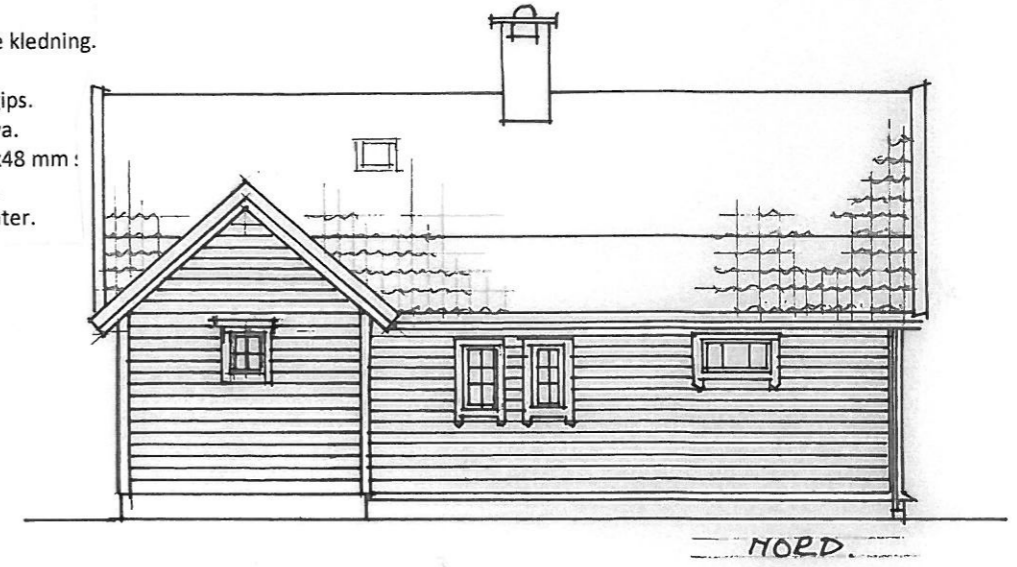

Gulv:  
 Skifer.  
 5 cm armert påstøp  
 m. varmekabler.  
 30 cm isopor.  
 Radon membran.  
 Pukk.

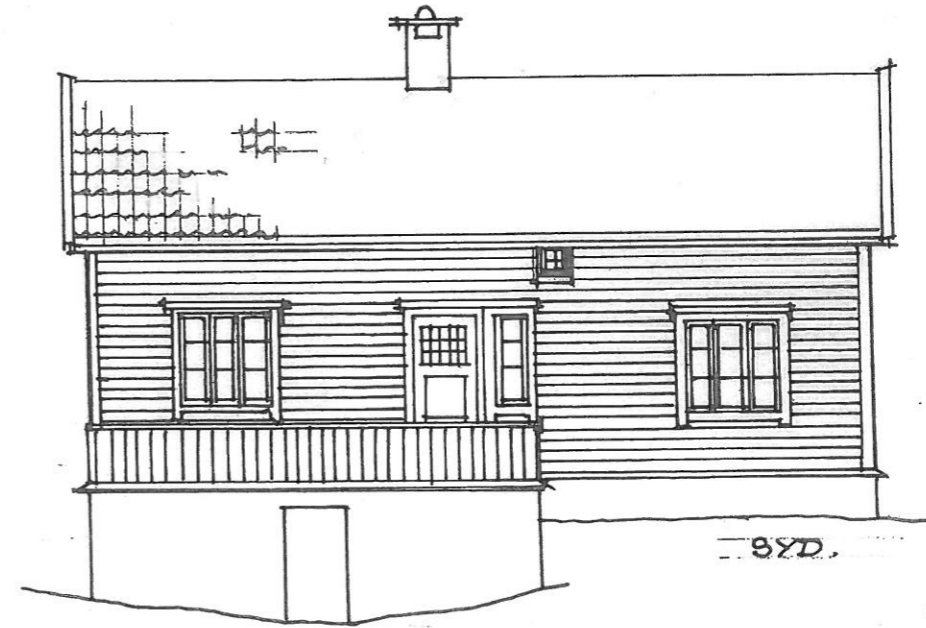
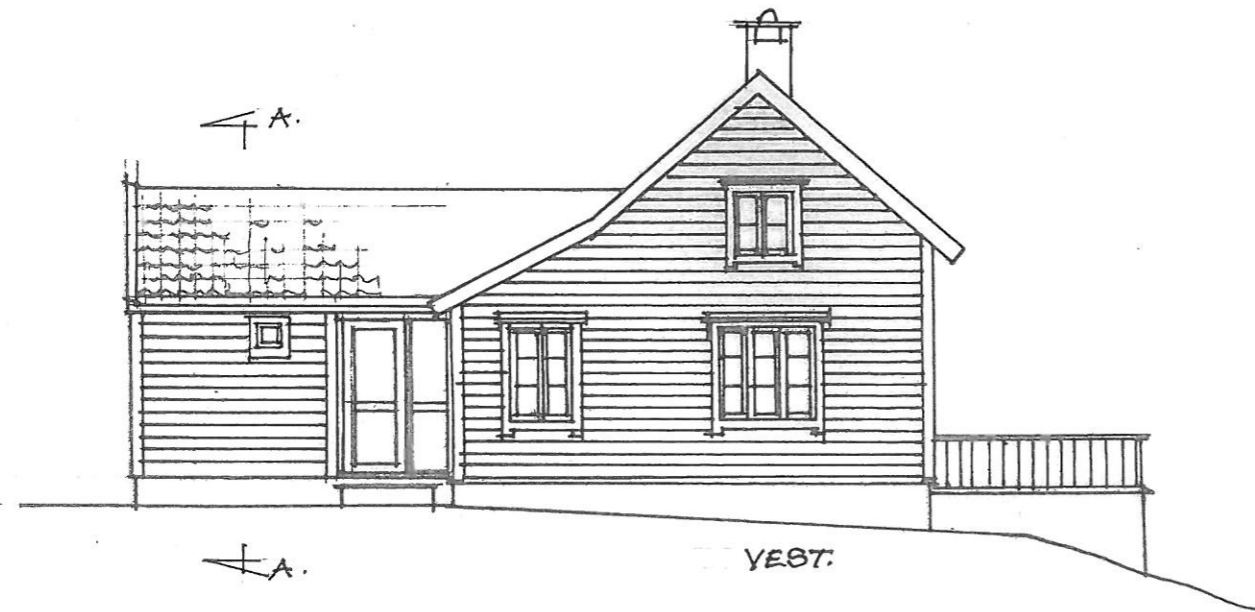

**TUA. Gnr.239, bnr.15. Lindås kommune.  
 Tilbygg for nytt badehus og nytt uthus.**

Tegn. nr. <b>TUA-05.</b>	Mål: <b>1:100</b>	Kontrollert av: E.Mørk	Dato: 21.06.16.
		Tegnet av: E.Mørk	Dato: 21.06.16
Sivilarkitekt Einar Mørk mnal. Bredsgården Bryggen, 5003 Bergen Tlf. 41087748. einar@stiftelsenbryggen.no			

**Fasader av hovedhus og tilbygg  
 etter tilbygg.**

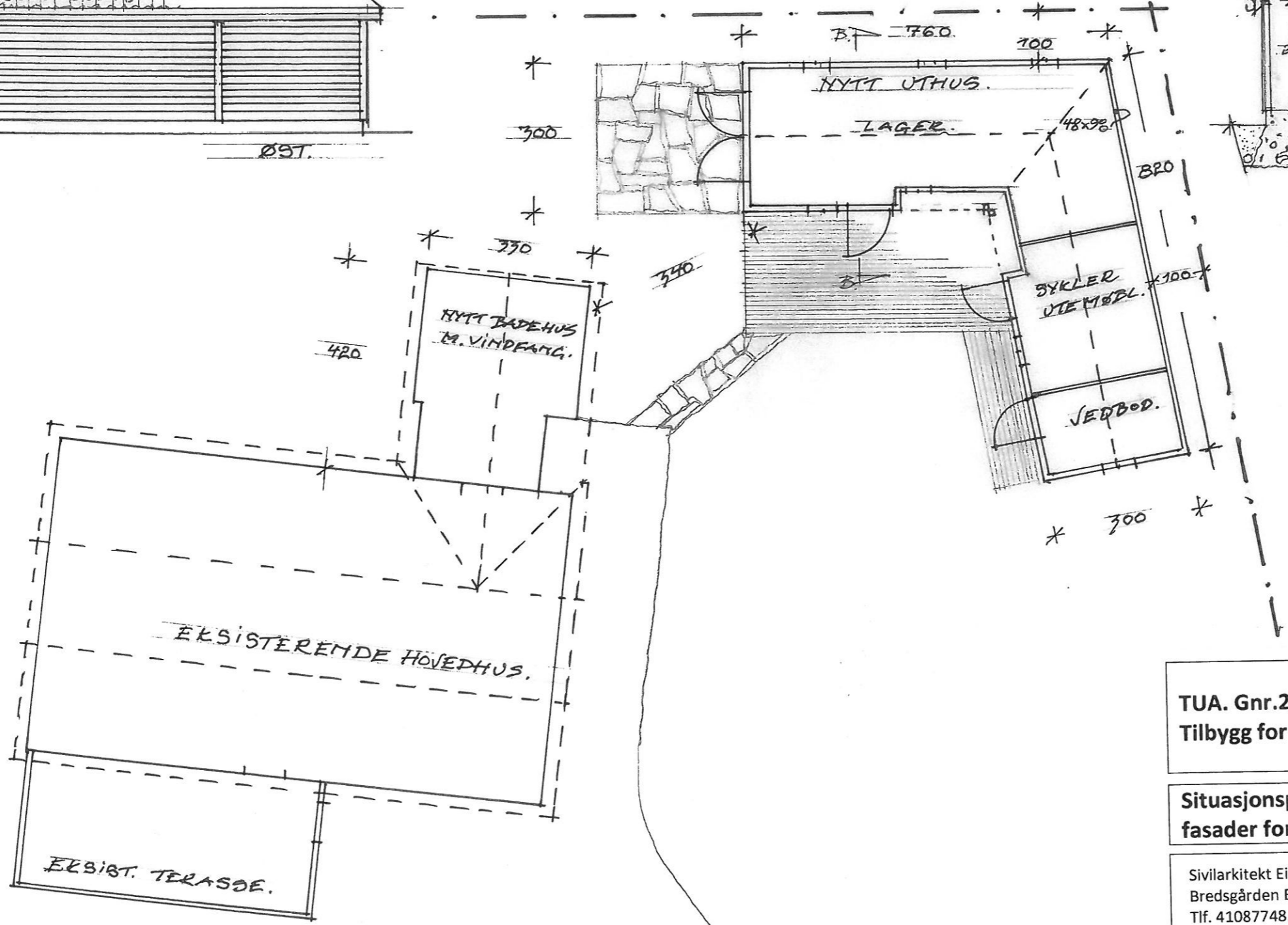
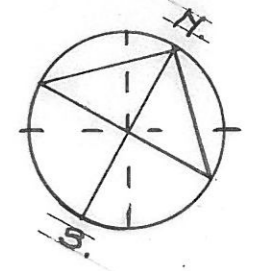
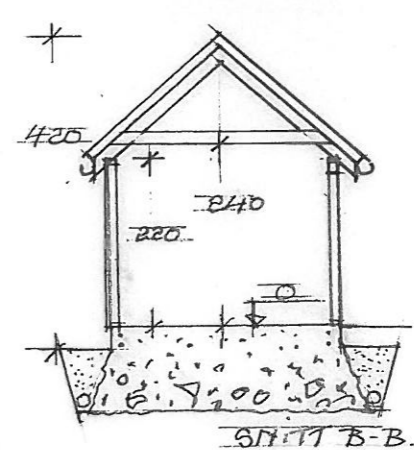
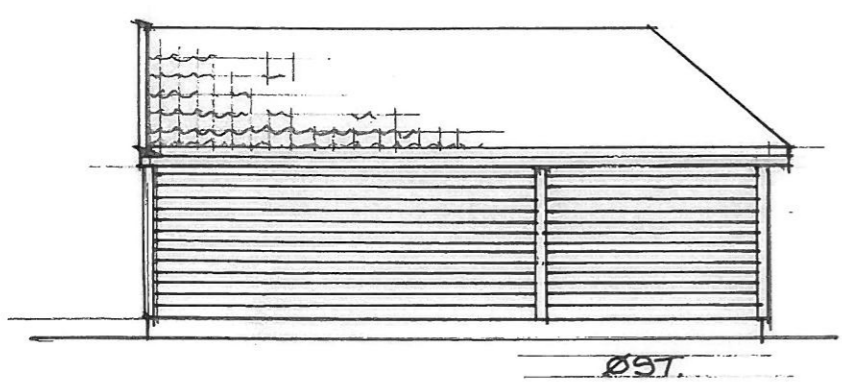
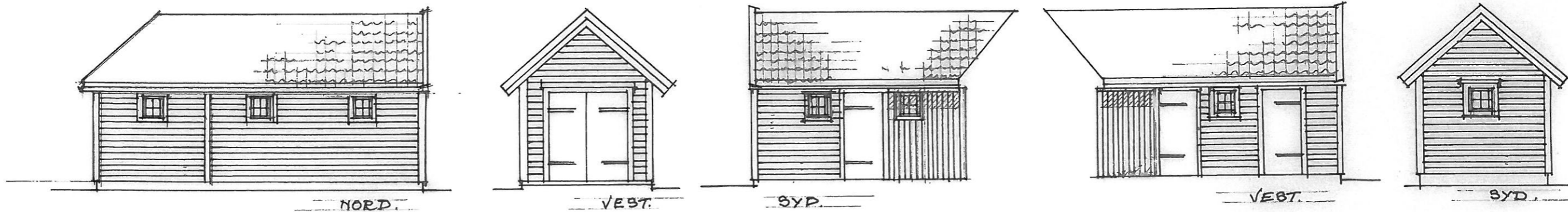

Tak:  
 Uglasserte teglpanner.  
 Lekter og rekker.  
 D-papp.  
 15 mm sutak.  
 148x48 sperr.

Yttervegg:  
 Suet liggende kledning  
 98x48 mm stendere.

Gulv:  
 Stålglattet støp på  
 sprengsteinsfylling.  
 Radonmembran.

**TUA. Gnr.239, bnr.15. Lindås kommune.  
 Tilbygg for nytt badehus og nytt uthus.**

<b>Situasjonsplan. Plan , snitt og fasader for nytt uthus.</b>	Mål: <b>1:100</b>	Tegn. nr. <b>TUA-06.</b>
	Tegnet av: E.Mørk	Kontrollert av: E.Mørk
Sivilarkitekt Einar Mørk mnal. Bredsgården Bryggen, 5003 Bergen Tlf. 41087748. einar@stiftelsenbryggen.no	Dato: 21.06.16	Dato: 21.06.16.