

Hei

Jeg har vært på byggeplass og målt mønehøyde nytt bygg i dag . Jeg målte høyde fra eksisterende betonggulv (som vedlagt tegning) til møne (stålkonstruksjon) til 5,3 meter.

I tillegg kommer det taktekke på mellom 15 og 20 cm. Så dette stemmer helt ihht godkjente tegninger.

Med venlig hilsen

[Øyvind Litangen](#) - tlf. 56168272 / 99735513

Prosjektleder

Kaland Trelast AS / medlem av [Byggeriet](#) og [Mesterhus](#)

Postadresse : **5953 Fønnes**

Telefon : **56168260**

Telefax : **56168270**

E-post : firmapost@kaland-trelast.no

Fra: Knut Bjørnevoll [mailto:KBJ@lindas.kommune.no]

Sendt: 13. april 2010 10:53

Til: 'Øyvind Litangen'

Emne: Odd Solberg

Tilbygg til bustad - Odd Solberg - gbnr 125/56

Nabo Sveinung Hope rapporterer at tilbygget kjem ein del høgare enn det som er godkjent. Dersom det er tilfelle, må arbeidet stoppast inntil ev. endring er godkjent.

Med helsing

Knut Bjørnevoll

sakshandsamar byggesak

Lindås Kommune

tlf 56 37 50 00

_____ Informasjon fra ESET NOD32 Antivirus, versjon av virussignaturdatabase 5023
(20100412) _____

Meldingen kontrolleres av ESET NOD32 Antivirus.

<http://www.esetscandinavia.com>

_____ Informasjon fra ESET NOD32 Antivirus, versjon av virussignaturdatabase 5023
(20100412) _____

Meldingen kontrolleres av ESET NOD32 Antivirus.

<http://www.esetscandinavia.com>

E-7

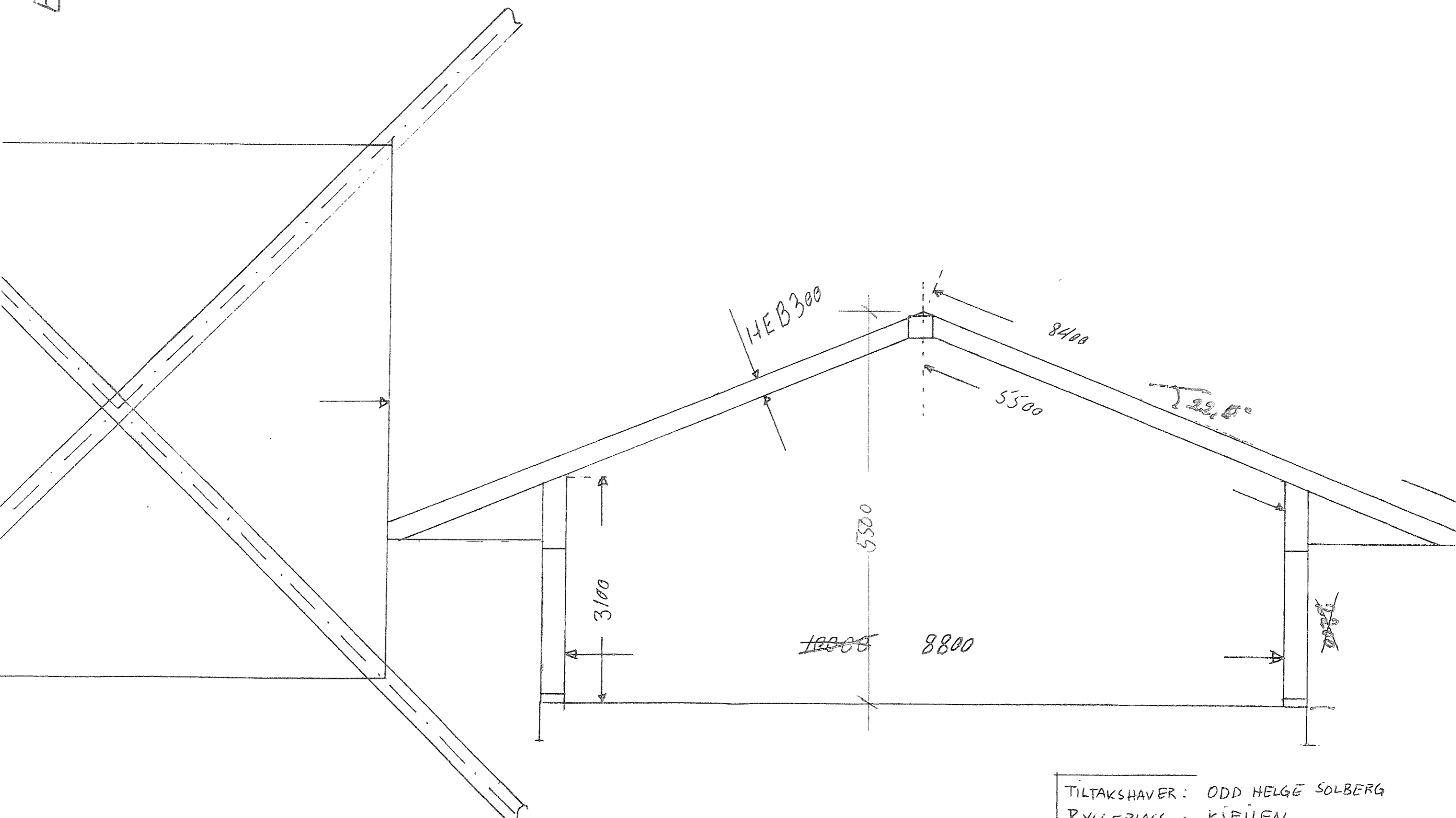

TILTAKSHAVER : ODD HELGÉ SOLBERG
BYGGEPLASS : KJEILEN
KOMMUNE : LINDÅS
Gnr/Bnr : 125/56
M = 1:50