



MESTERHUS
– det blir som avtalt

Lindås Kommune
Teknisk etat - byggesaksavd.
v/Knut Bjørnevoll
5914 Isdalstø

LINDÅS KOMMUNE	
Klassering	125/56
6. 09. 2010	
A.k. Saksnr.	Løpnr.
Saksh.	Tilgangskode

Fonnes 02.09.2010

VEDR. LØYVE TIL TILTAK Odd Helge Solberg gbnr 125/56 – Kjeilen

Det er kommet inn pålegg om stans i byggearbeid fra Lindås Kommune, dette for at det er usikkert om bygget er endret i forhold til godkjente tegninger. Ihht pålegg fra Knut Bjørnevoll har Kaland Trelast AS vært på byggeplass å kontrollert mål på tilbygg. Det ble kontrollmålt den 01.09.2010. Nye rette mål er satt på tegninger som er vedlagt .

Vedlegg :
- Plan
- Fasade
- Snitt

Med hilsen
Kaland Trelast AS (ansvarlig søker)

Øyvind Litangen

E-1

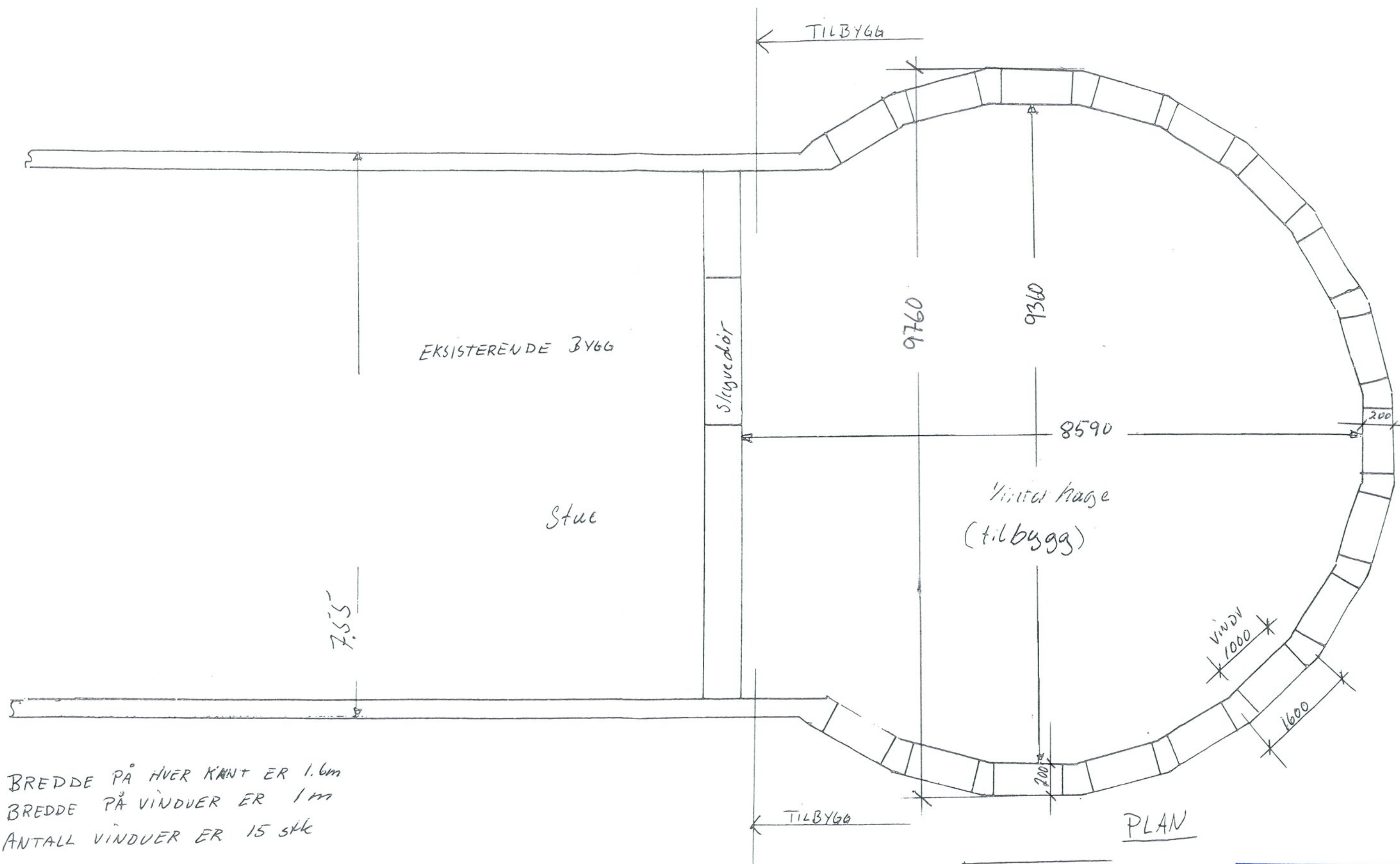

BREDDE PÅ HVER KANT ER 1.6m
 BREDDE PÅ VINDUER ER 1m
 ANTALL VINDUER ER 15 STK

MÅL TATT PÅ BYGGEPLASS DED 1/9-10

Kaland Trelast AS
 Øyvind Litangen
 Tlf. 56 16 82 72

TILTAKSHAVER : ODD HELGÉ
 BYGGEPLASS : KJEILEN
 KOMMUNE : LINDÅS
 Gnr/Bnr : 125/56

504857X	
LINDÅS KOMMUNE	
Klassering	125/56
06.09.2010	
Ark saknr	Løpnr.
Saknr	Tilgangskode

E-1

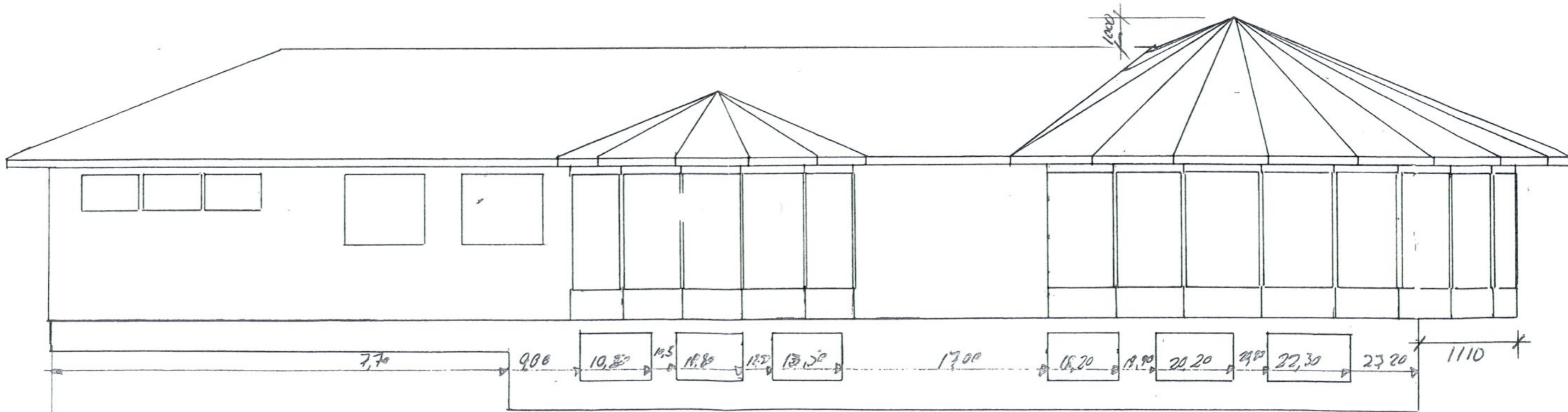
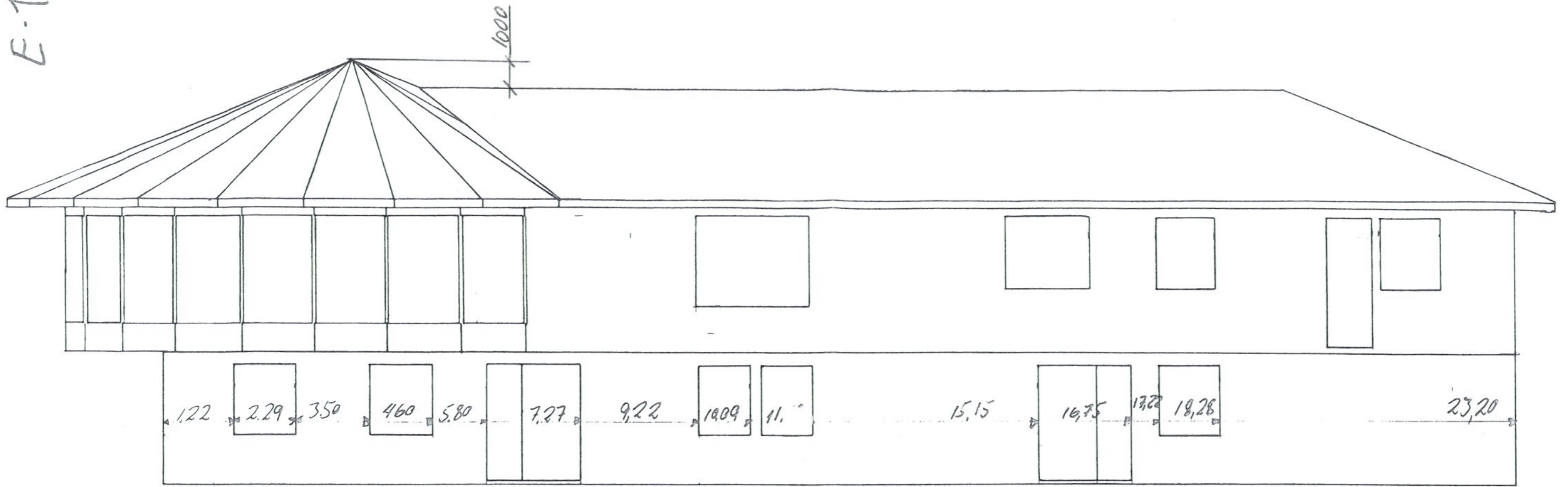

MÅL TATT PÅ BYGGEPLASS DEN 1/9-10
 Kaland Trelast AS
 Øyvind Litangen
 Tlf. 56 16 82 72

TILTAKSHAVER : ODD HELGE
 BYGGEPLASS : KJEILEN
 KOMMUNE : LINDÅS
 Gnr/Bnr : 125/56

LINDÅS KOMMUNE	
Klassering	125/56
6. 09. 2010	
Saksnr	125/56
Saksnr	125/56

MÅLTATT PÅ BYGGEPLASS DEN 1/9-10

Kaland Trelast AS
Øyvind Litangen
Tlf. 56 16 82 72

E-1

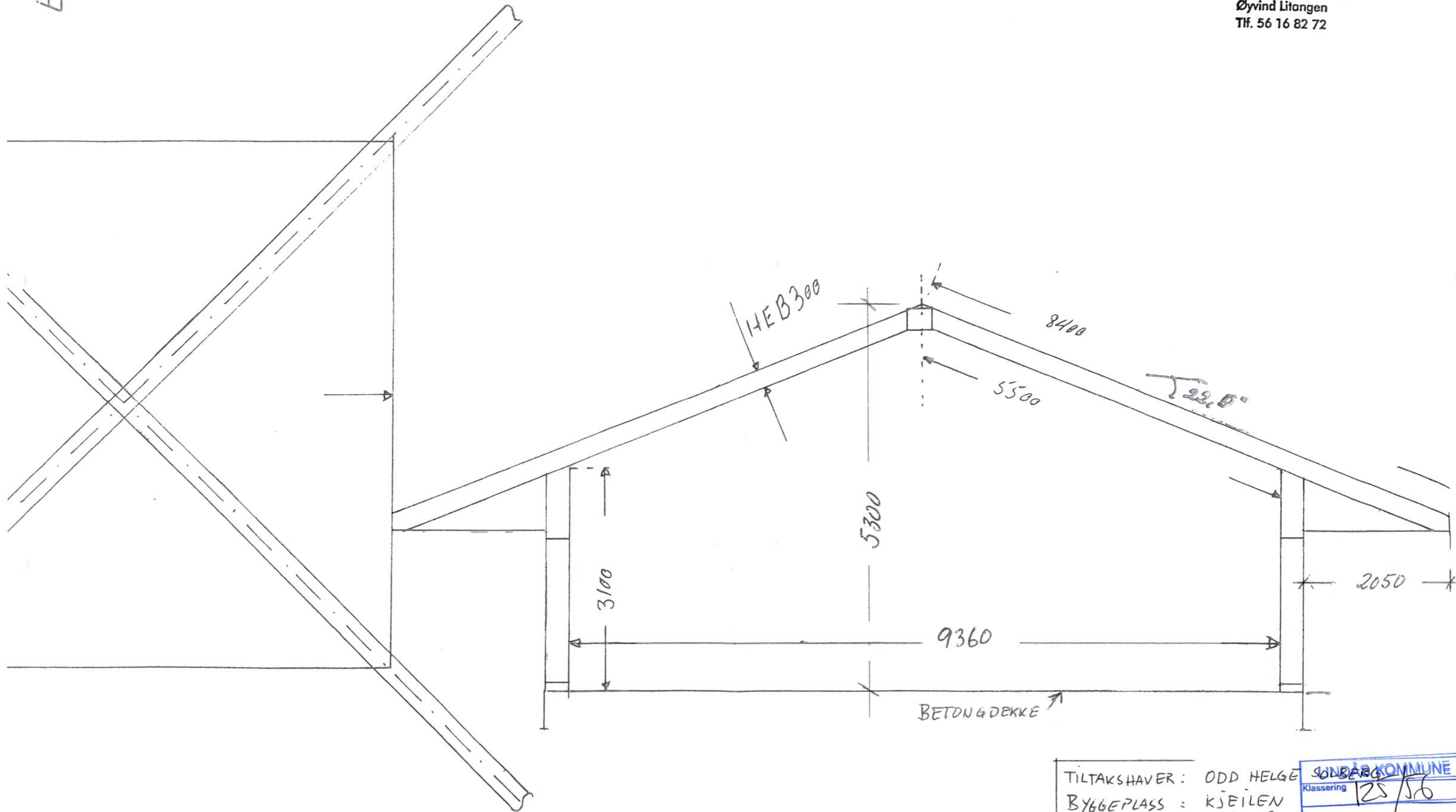

TILTAKSHAVER :	ODD HELGE	SUNDBERG KOMMUNE
BYGGEPLASS :	KJEILEN	Klassering 125/56
KOMMUNE :	LINDÅS	06.09.2010
Gnr/Bnr :	125/56	Aktør
MÅL 1: mm		Løpnr.
		Saksnr.
		Tilgangskode