

Til Ansvarleg for drift av kommunale vegar

# SØKNAD OM AVKØYRSLE FRÅ KOMMUNEVEG

Arbeida på eigedomen kan ikkje settast i gang før løyve frå kommunen er gjeve.

Tiltakshavar	Tore-Johnny og Helen Batestrand	Tlf.	97003123
Ansvarleg søker/utførande	Tore-Johnny Batestrand	Tlf.	95835385
Byggeplassadresse	Reikeråsvegen 211	Gnr./bnr	27/5
Vegstrekning	Reikeråsvegen	Stad	Tveitegrend
Tiltaket ligg i område med reguleringsplan	Nei <input checked="" type="checkbox"/> (Søknaden vert handsama hjå Teknisk drift).		
Ja <input type="checkbox"/> Namn på planen: .....	(Søknaden vert handsama hjå Byggesak).		

## Søknad om avkøyrslø

- |   |   |
|---|---|
| <input type="checkbox"/> Ny avkøyrslø                                     | <input checked="" type="checkbox"/> Bustadeiningar antall.....1...stk |
| <input checked="" type="checkbox"/> Utvida bruk av eksisterande avkøyrslø | <input type="checkbox"/> Hytte antall                    stk          |
| <input type="checkbox"/> Flytting av eksisterande avkøyrslø               | <input type="checkbox"/> Industri/Næring                              |
| <input type="checkbox"/> Stenging   | <input type="checkbox"/> Driftsavkøyrslø                              |
| <input type="checkbox"/> Anna føremål.....                                | <input type="checkbox"/> Andre  |

## Vedlegg

- Det vert vist til vedlagt kart/skisse i målestokk 1:500, med påteikna målsett tiltak, som viser avkøyrslø.

## Signatur

Eg er kjend med at vanlege fristar for handsaming ikkje gjeld før løyve til avkøyring er avklart.

Dato:	Tiltakshavar
12/4-16	Helen Batestrand / Tore Johnny Batestrand

## Søknad motteke i Teknisk drift, Dato .....

- Uttale                                Søknad godkjent                                Søknad avslått

## Merknader/vilkår

- Sikta ut frå avkøyrslø skal vere slik at busker, tre o.l. ikkje skal vere til hinder for sikta. Terreng eller plantar må ikkje kome høgare enn 0,5m over vegbana.
- Der avkøyrslø er til hinder for overvatn i veggroft, skal det leggest ned min. 200mm drencrør. Røret skal vere køyresterkt og leggest slik at veggroft ikkje vert skada og at grøftvatn får fritt avløp. Støypekantar o.l som kan skade snøryddeutstyr skal ikkje byggast nærare offentleg veg enn 1m.
- Det skal ikkje førast overvatn ut i offentleg veg. På den første meter frå vegkanten skal det vere eit fall frå offentleg veg på 3cm.
- Vedlikehald av drencrør og frisktfelt skal til eikvar tid haldast vedlike av tiltakshavar.
- Svingradius frå avkøyrslø skal i vegkant være min. 3,5m, på begge sider av avkøyrslø.
- Avkøyrslø skal verte plassert som vist i søknaden
- Avkøyrslø skal verte plassert som vist i detaljskisse på baksida av dette arket.
- Det skal være mogeleg å snu på eigen grunn.
- 

Ansvarleg for drift av kommunale vegar Dato.....sign. ....

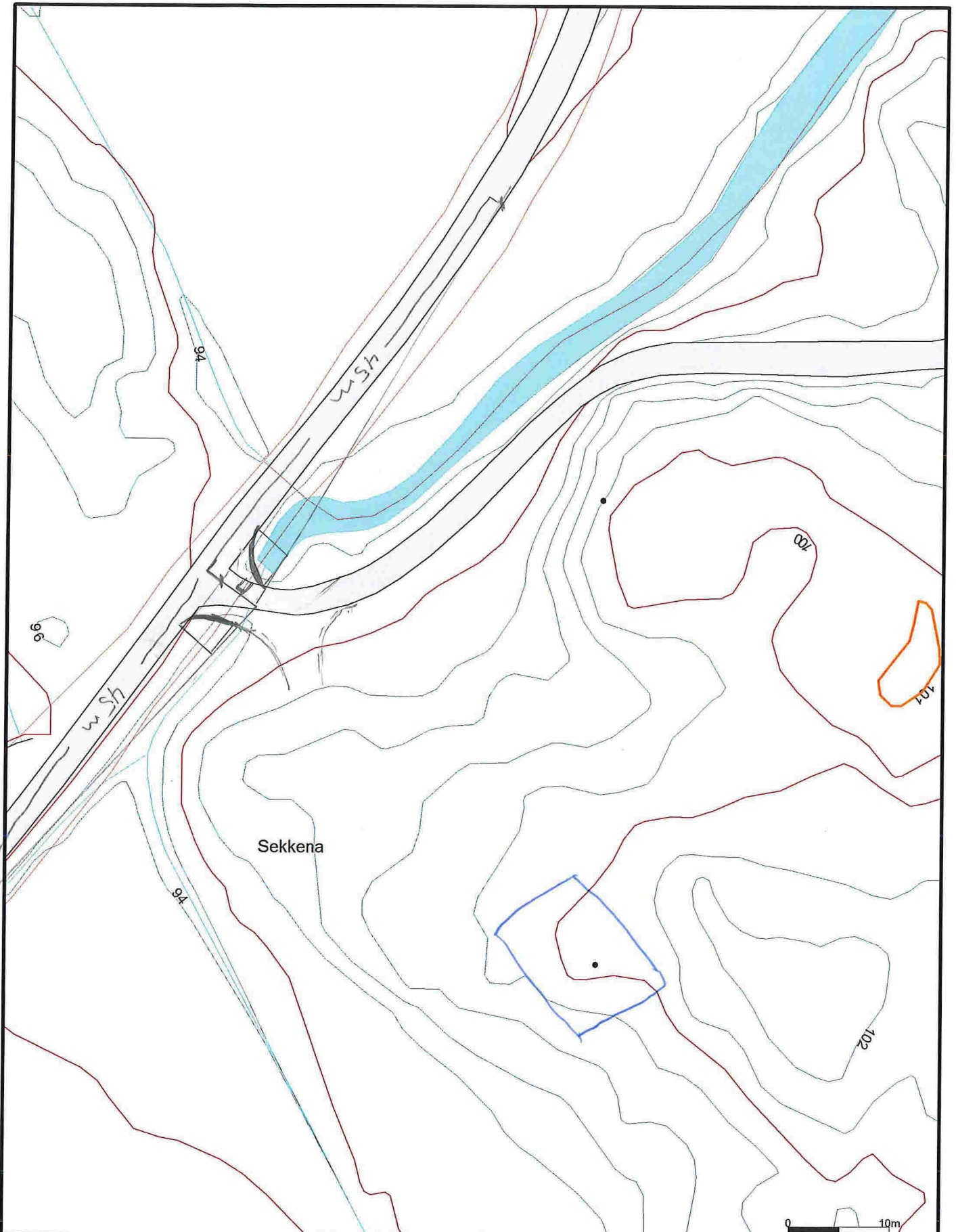

- |                          |                          |                  |
|--------------------------|--------------------------|------------------|
| — Avlop felles           | ↑ Terrengmålte grense    | ■ Industri/lager |
| — Drensledning           | ▲ Konstruert grensepunkt | ■ Andre bygg     |
| — Overvann               | ■ Bolig                  |                  |
| → Pumpeledning spillvann | ■ Bustad m/leilighet     |                  |
| → Pumpeledning vann      | ■ Våningshus             |                  |
| — Spillvann              | ■ Storre bustader        |                  |
| — Vannledning            | ■ Hytte/feriehus         |                  |
| ↑ Udefinert grenser      | ■ Garasje/uthus          |                  |

Beliggenhet og høyder må oppfattes som orienterende.



Lindås kommune  
Geodata avdeling

Dato: 2016.04.12  
Sign: lili



Målestokk  
1:500