

Einar Rydland

Fra: Kartverket - Matrikkelhjelp <matrikkelhjelp@kartverket.no>
Sendt: 14. september 2016 09:14
Til: Einar Rydland
Emne: SV: Gnr 188 bnr 544 og 496 i Lindås kommune CRM:0091000392

Hei

Dersom det arealet som tilhørte bnr 496 skulle bli lagt til arealt til bnr 188 så er jo dette riktig ført. Nå ligger bnr 496 bare i register delen av matrikkelen, siden den ikke har noen teig knyttet til seg. (Er ikke slettet)

Det som gjenstår nå er å sette denne som utgått, bruk brukstilfellet 'Matrikkelenhet utgår' og hak av for skal tinglyses.

så kan melding til tinglysingen tas ut og sendes, for å få slætte grunnboksbladet.

Skulle noe være ukart, ring 32 11 87 75 June Eva Wennberg

Med vennlig hilsen



Matrikkelhjelp
Kartverket
Tlf: 32 11 81 70
www.kartverket.no

----- Opprinnelig melding -----

Fra: Einar Rydland
Mottatt:
Til: Matrikkelhjelp; matrikkelhjelp@kartverket.no
Emne: Gnr 188 bnr 544 og 496 i Lindås kommune

Gnr 188 bnr 544 var feil i matrikkel. Denne egedom skulle vert også den del som i vedlagt kart er Gnr 188 bnr 496.

Under oprasjon med å gjera Gnr 188 bnr 496 historisk vart denne egedom ved ein feil sletta.

Kan du gje meg ei oppskrift på å finna denne egedom samt oppskrift etterpå gjera Gnr 188 bnr 496 historisk då dette skal sendast tinglysing for sletting.

Gnr 188 bnr 544 er for salg etter dødsbo så saka er litt hastig.

Mvh

Lindås kommune geodata avd

Einar Rydland

Kartverket Tinglysing

20.09.2016

Postboks 600 Sentrum

3507 Hønefoss

Krav om sletting av Gnr 188 bnr 496 i Lindås kommune.

Det vart den 29.07.1988 tinglyst målebrev på Gnr 188 bnr 544 i Lindås kommune (sjå kopi av vedlegg)

Dette målebrev viser 393 m2 totalt areal. I matrikkelen viser bare halvparten av eigedomen. Dette er feil slik at Gnr 188 bnr 544 skal ha heile arealet der også bygningen ligger. I matrikkelen står Villanger og Sønner As som eigar av Gnr 188 bnr 496.

Villanger og Sønner As krev med dette brev at Gnr 188 bnr 496 vert sletta.

Mvh.

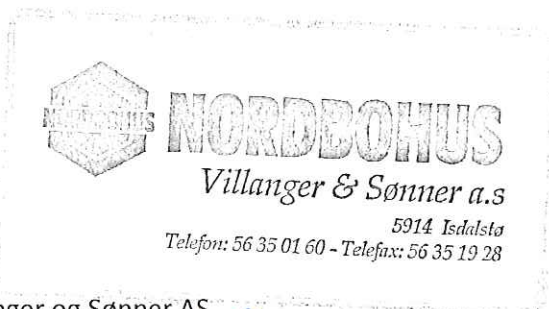

Villanger og Sønner AS

Olaf A Villanger
Oddvein Villanger

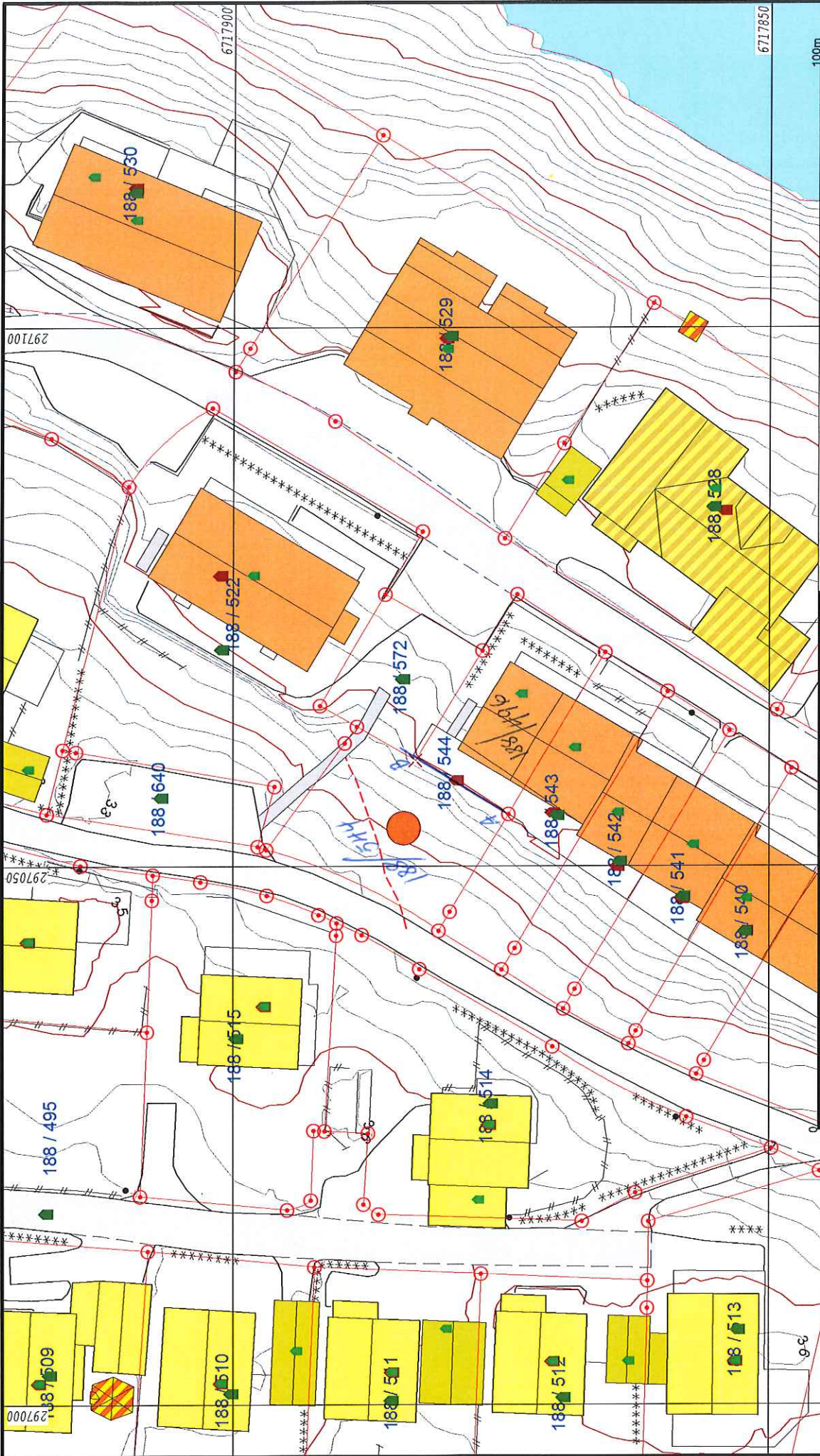

	Lindås kommune Geodata avdeling	
	Gnr 188 bnr 496 og Gnr 188 bnr 544	Målestokk 1:500
Sak. 357755 - M2 L 640		
Dato: 2016.09.14 Sign: luel	Beilighet og høyder må oppfattes som orienterende.	

- Målte Grenser
- Registrerte Grenser
- Udefinert grenser
- Tenengmålte grense
- Konstruert grensepunkt
- Bolig
- Bustad m/leilighet
- Våningshus
- Stor bustader
- Hytte/feriehus
- Garasje/uthus
- Industri/lager
- Andre bygg