

## Søknad om løyve til graving i offentlig veg

## Vedlegg 2.1

Etter vedtektene i Veglova §§ 32 og 57 og forskrifter om varsling av arbeid på offentlig veg vert det hermed søkt om løyve til:

Legging     Utskifting     Reparasjon     Luftspenn

Veg nr.: \_\_\_\_\_ Hp.: \_\_\_\_\_ Km: \_\_\_\_\_ - \_\_\_\_\_    Arbeidsstad: LITLESKARE (SKARSVEGEN)

Arbeida gjeld:

Vassleidning     Telekabel     Avløpsleidning     Anna: \_\_\_\_\_  
 El-kabel     Gassleidning     TV-kabel

Noverande dekte:

Asfalt     Brostein     Grus     Anna: \_\_\_\_\_

Frå eigedom Gnr.: \_\_\_\_\_ bnr.: \_\_\_\_\_ slik det er vist på vedlagde kart / skisse i målestokk 1: 1000

Arbeidsskildring: KRYSSING AV VEG FOR LEGGING AV AVLØPSLEDNING

Arbeidet er ønska oppstarta: SNAREST og venta avslutta: SNAREST

Talet på kryssingar: 3 stk.    Boring:  ja, ved km: \_\_\_\_\_  nei

Lengde på luftspenn/grøft langs veg: \_\_\_\_\_ m frå km: \_\_\_\_\_ til km: \_\_\_\_\_

Som eigar av og oppdragsgjevar/byggherre for anlegget tek eg på meg det ansvar som "Retningslinjer for graving i offentlig veg - NKF nettverksgruppe Veg og trafikk Hordaland, Oktober 2013" pålegg meg og garanterer for ferdigstilling av anlegget utan kostnad for veghaldar. Eg godtekt dei villkår for løyvet som går fram av nemnde retningslinjer.

Oppdragsgjevar/byggherre: THOR LITLESKARE

Adresse: SKARSVEGEN

Kontaktperson hos oppdragsgjevar/byggherre: THOR LITLESKARE Tlf.: \_\_\_\_\_

Dato: 2015-14 Underskrift: Thor Littlekare

Som entreprenør er eg kjend med dei plikter som gjeld for undersøking på gravestaden. Det er sett kryss for dei type anlegg som finst på staden:

El-kabel     Vassleidning     Signalkabel     Kulturminne  
 Telekabel     Avløpsleidning     Polygonpunkt     Gass  
 TV-kabel     Gassleidning     Grøntanlegg     Anna: \_\_\_\_\_

Nødvendige opplysningar og direktiv om anlegga er innhenta og varsel om graving er gitt.     (kryss av)

Arbeida skal utførast etter "Retningslinjer for graving i offentlig veg - NKF nettverksgruppe Veg og trafikk Hordaland, Oktober 2013" og etter tilvisning av vedrørte partar. Eg godtar dei plikter som arbeid i offentlig veg medfører etter nemnde retningslinjer. Godkjend plan for arbeidsvarsling vil liggja føre for arbeidet vert sett i gong. Eg har gyldig ansvarsforsikring i følgje retningslinene pkt. 1.6 og 1.7  ja  nei (kryss av)

Entreprenør: SVEIN LITLESKARE MASKINSTASJON AS

Adresse: SKARSVEGEN 617 5911 ALVERSUND

Kontaktperson hos entreprenør: SVEIN LITLESKARE Tlf.: 915 766 31

Dato: 2015-14 Underskrift: Svein Littlekare

Spesielle vilkår, evt sjå baksida: \_\_\_\_\_

Graveløyve gitt     Graveløyve avslått

Lars Røis / Tegniss den 20.15 2014    [Signature]  
Kommune / Eining    Underskrift

Askøy, Fjell, Sund, Kvam, Voss, Ulvik, Granvin, Lindås, Austrheim, Meland, Os, Radøy, Gulen

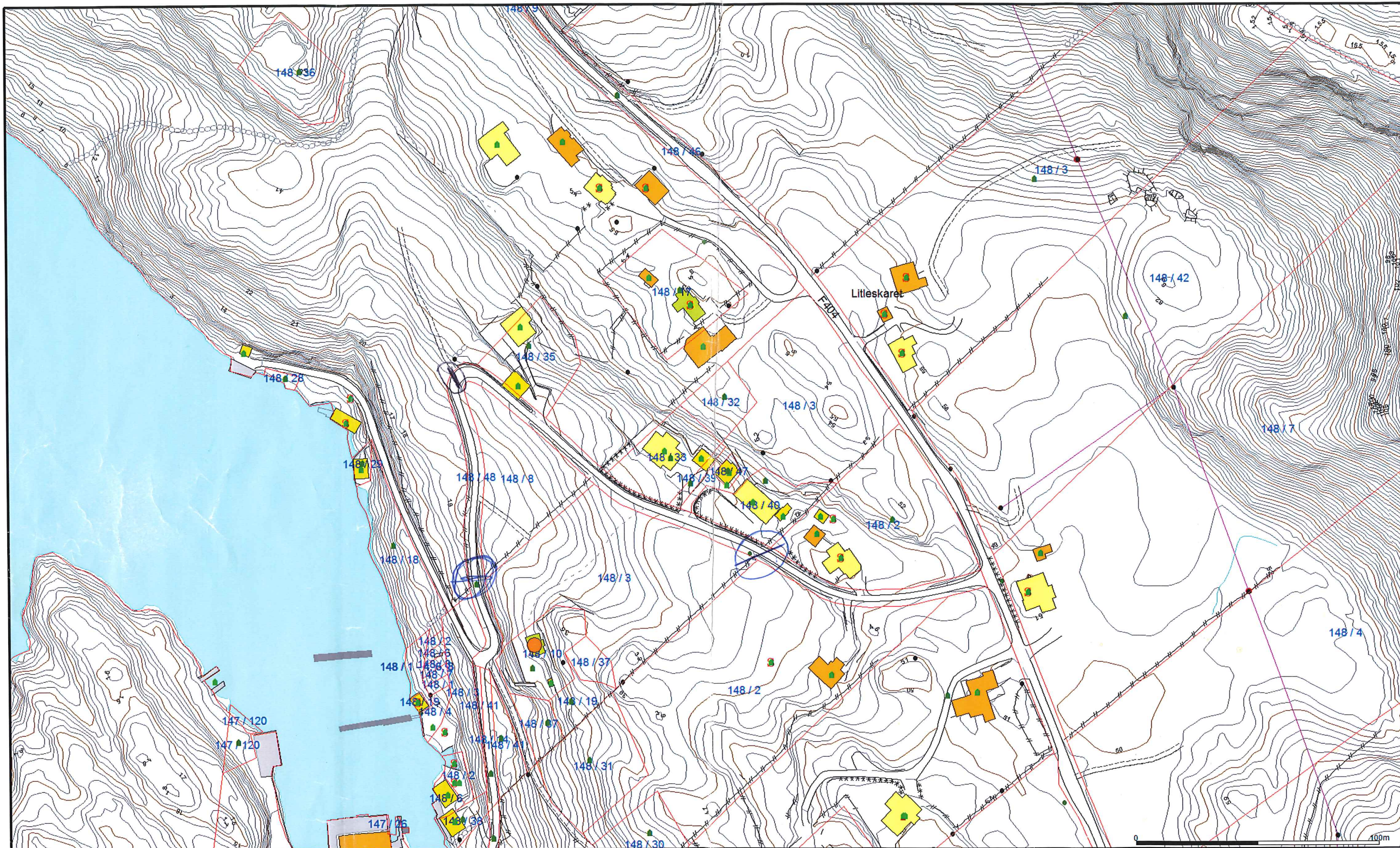

- |                        |                    |            |
|------------------------|--------------------|------------|
| Målte Grenser          | Bustad m/leilighet | Andre bygg |
| Registrerte Grenser    | Våningshus         |            |
| Udefinert grenser      | Større bustader    |            |
| Terrengmålte grense    | Hytte/feriehus     |            |
| Konstruert grensepunkt | Garasje/uthus      |            |
| Bolig                  | Industri/lager     |            |

Beliggenhet og høyder må oppfattes som orienterende.



Lindås kommune  
Geodata avdeling



Dato: 2014.05.14  
Sign: lkkj

Målestokk  
1:1500