

# Ferdigmelding

Kommunens saksnr.

81/64

Side

1 av 1

| Gjelder              |      |      |          |             |             |          |
|----------------------|------|------|----------|-------------|-------------|----------|
| Eiendom/<br>byggsted | Gnr. | Bnr. | Festenr. | Seksjonsnr. | Bygningsnr. | Bolignr. |
|                      | 81   | 64   |          |             |             |          |
| Adresse              |      |      |          | Postnr.     | Poststed    |          |
| Risøy -Lindås        |      |      |          | 5955        | LINDÅS      |          |

| Det anmodes om   |
|--|
| <input type="checkbox"/> MIDLERTIDIG BRUKSTILLATELSE (søknadspliktig arbeid)               |
| <input checked="" type="checkbox"/> FERDIGATTEST (søknadspliktig arbeid)                   |
| <input type="checkbox"/> ARBEIDET ER FERDIG I SAMSVAR MED MELDING (meldingspliktig arbeid) |

| Hva anmodes det om midlertidig brukstillatelse for? |   |
|---|---|
| <input checked="" type="checkbox"/> Hele tiltaket   | Planlagt dato for anmodning om ferdigattest : |
| <input type="checkbox"/> Deler av tiltaket          |   |

Beskriv hvilken del av tiltaket det anmodes om midlertidig brukstillatelse for

| Gjenstående arbeider  |  |   |
|---|--|---|
| Angi gjenstående arbeider og planlagt framdrift på disse, dersom tiltaket ønskes oppdelt i flere brukstillatelser | Planlagt dato for anmodning om midlertidig brukstillatelse | Dato for tidligere gitt midlertidig brukstillatelse |
|   |  |   |
|   |  |   |
|   |  |   |
|   |  |   |
|   |  |   |
| Planlagt dato for anmodning om ferdigattest :   |  |   |

| Energiforsyning  |  |   |               |
|--|--|---|---------------|
| Oppvarming   | Energikilde  |   | Ikke relevant |
| <input checked="" type="checkbox"/> Elektrisk (panelovner, varmekabler o.l.)<br><input type="checkbox"/> Sentralvarmeanlegg (vannbåren gulvvarme, radiatorer o.l.)<br><input checked="" type="checkbox"/> Annen type oppvarming (vedovn, kamin o.l.) | <input type="checkbox"/> Elektrisitet<br><input type="checkbox"/> Olje, parafin eller annen flytende brensel<br><input type="checkbox"/> Biobrensel (ved, fliser o.l.)<br><input type="checkbox"/> Solenergi | <input type="checkbox"/> Varmepumpe<br><input type="checkbox"/> Gass<br><input type="checkbox"/> Fjernvarme<br><input type="checkbox"/> Annen |               |

| Vedlegg (gjelder kun søknad)   |        |               |                                     |
|--|--------|---------------|-------------------------------------|
| Beskrivelse av vedlegg   | Gruppe | Nr. fra - til | Ikke relevant                       |
| Kart og situasjonsplan, hvis endringer i forhold til tillatelsen     | D      | 1 -           | <input type="checkbox"/>            |
| Redegjørelser og tegninger, hvis endringer i forhold til tillatelsen | E      | -             | <input checked="" type="checkbox"/> |
| Kontrollerklæringer  | G      | 1 - 3         | <input type="checkbox"/>            |
| Bekreftelser fra andre offentlige myndigheter                        | I      | -             | <input checked="" type="checkbox"/> |
| Andre vedlegg  | J      | 1 - 2         | <input type="checkbox"/>            |

| Underskrift                               |                    |
|---|--------------------|
| Ansvarlig søker for tiltaket/Tiltakshaver |                    |
| Foretak/tiltakshaver                      |                    |
| Og Arkitekter as                          |                    |
| Dato                                      | Underskrift        |
| 18.08.16                                  | <i>[Signature]</i> |
| Gjentas med blokkbokstaver                |                    |
| Harald Vaardal-Lunde                      |                    |



VEDLEGG nr. 1

**Hytte - Parsell 81/64 - Risøy**

Justering av plassering av hytte  
Revidert plassering dato: 14.03.2011

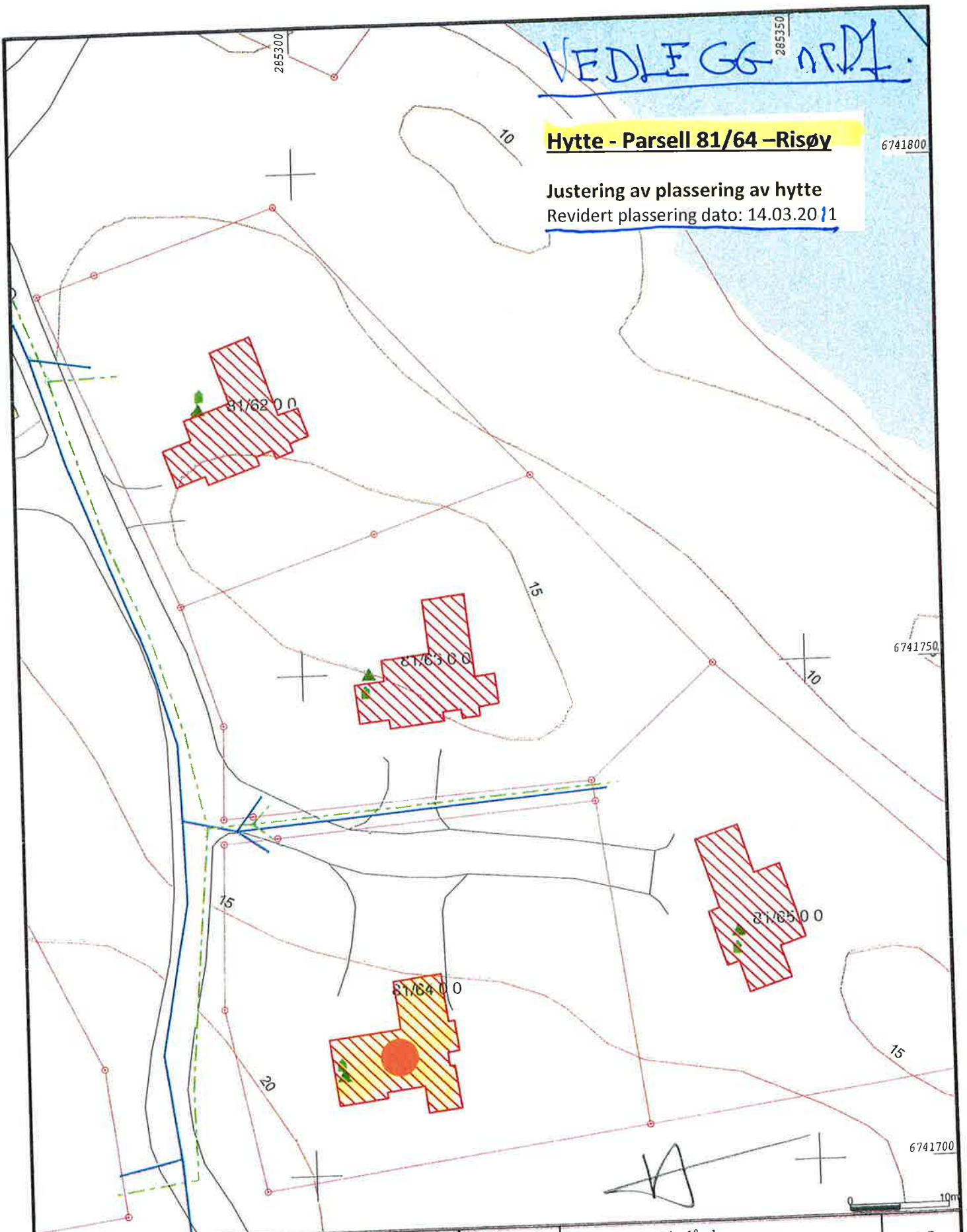

- Målte Grenser
- Registrerte Grenser
- Udefinert grenser
- Terremålte grense
- Konstruert grensepunkt
- Bolig
- Bustad m/leilighet
- Våningshus
- Storre bustader
- Hytte/Isriehus
- Garasje/udus
- Industri/lager
- Andre bygg

Beliggenhet og høyder må oppfattes som orienterende.

|                                    |                          |                             |
|------------------------------------|--------------------------|-----------------------------|
| Lindås kommune<br>Geodata avdeling |                          | N<br><br>Målestokk<br>1:500 |
| Byggplassering                     |                          |                             |
| Dato: 2011.03.08                   | Gnr. 81 bnr. 62.63.64.65 |                             |
| Sign: eir                          |                          |                             |

91  
81/64

Vedlegg nr  
G- 1

kommunens saksnr  
81/64

# Kontrollerklæring

Det fylles ut en kontrollerklæring for hvert ansvarlig kontrollerende foretak

- Kontrollerklæring for **PROSJEKTERING** sendes inn som et vedlegg til søknad i ett trinn og ved søknad om igangsettingstillatelse
- Kontrollerklæring for **UTFØRELSE** sendes inn som et vedlegg til anmodning om midlertidig brukstillatelse eller ferdigattest

Til kommune

LINDÅS KOMMUNE

| Erklæringen gjelder |         |     |          |            |            |         |
|---------------------|---------|-----|----------|------------|------------|---------|
| Eiendom/byggested   | Gnr     | Bnr | Festestr | Seksjonsnr | Bygningsnr | Bolignr |
|                     | 81      | 64  |          |            |            |         |
|                     | Adresse |     |          | Postnr     | Poststed   |         |
|                     | Risøy   |     |          | 5955       | Lindås     |         |

| Foretak                    |          |               |                 |
|----------------------------|----------|---------------|-----------------|
| Foretak                    |          |               | Organisasjonsnr |
| Lindås Kommune Geodata avd |          |               | 935 084 733     |
| Adresse                    |          | Postnr        | Poststed        |
| postmottak                 |          | 5914          | Isdalstø        |
| Telefon                    | Telefaks | Kontaktperson | Mobiltelefon    |
| 56375000                   |          | E Rydland     | 91366665        |

**Ansvarlig kontrollerendes ansvarsområder knyttet til tiltaket**

KUT/UTF Byggplassering og Kontroll.

| Bekreftelser  |            |   |         |
|---|------------|---|---------|
| Det bekreftes at kontrollen er utført iht søknad om ansvarsrett og kontrollplan | av dato    | og kontrollplan for viktige og kritiske områder | av dato |
|   | 26.04.2011 |   |         |

Det bekreftes at det foreligger kontrolldokumenter.

Angi hvilke kontrolldokumenter som foreligger

Koordinatliste over innmålt grunnmur  
Kartskisse M= 1:100

**Ansvarlig kontrollerende for prosjektering**

Fagområdet er ferdig prosjektert for igangsettingstillatelse (omfatter også ett-trinns søknadsbehandling)

**Ansvarlig kontrollerende for utførelse**

Sluttkontrollen har ikke avdekket vesentlige feil og mangler som hindrer midlertidig brukstillatelse

Følgende mangler av mindre vesentlig betydning gjenstår

Sluttkontrollen har ikke avdekket feil og mangler ved fagområder som hindrer ferdigattest

**Erklæring og underskrift**

Foretaket er kjent med reglene om straff og sanksjoner i plan- og bygningsloven kap XVIII og XIX, og at det kan medføre reaksjoner dersom vi har gitt uriktige opplysninger.

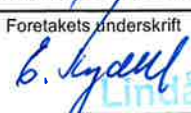
|            |   |                            |
|------------|---|----------------------------|
| Dato       | Foretakets underskrift  | Gjentas med blokkbokstaver |
| 27.04.2011 | <br>Lindås kommune | LINDÅS KOMMUNE GEODATA AVD |

Kontroll Byggplassering Gnr 81 bnr 64

Ansvarleg søkjar Arkitektkontoret Harald Vaardal Lunde *AS*

|        |             |            |        |
|--------|-------------|------------|--------|
| 05 01  | 6741719.956 | 285312.959 | 16.169 |
| 05 02  | 6741715.198 | 285313.565 | 16.174 |
| 05 03  | 6741715.283 | 285314.146 | 16.170 |
| 05 04  | 6741712.253 | 285314.543 | 16.233 |
| 05 05  | 6741712.071 | 285313.361 | 16.194 |
| 05 06  | 6741710.764 | 285313.543 | 16.214 |
| 05 07  | 6741710.835 | 285314.124 | 16.240 |
| 05 08  | 6741706.593 | 285314.674 | 16.273 |
| 05 09  | 6741706.134 | 285311.409 | 16.184 |
| 05 010 | 6741708.840 | 285311.024 | 16.255 |
| 05 011 | 6741708.340 | 285307.274 | 16.268 |
| 05 012 | 6741707.741 | 285307.365 | 16.281 |
| 05 013 | 6741707.108 | 285302.499 | 16.247 |
| 05 014 | 6741713.667 | 285301.641 | 16.244 |
| 05 015 | 6741714.593 | 285308.815 | 16.241 |
| 05 016 | 6741719.334 | 285308.181 | 16.232 |

Knarvik 26.04.2011

Lindås Kommune Geodata avd.

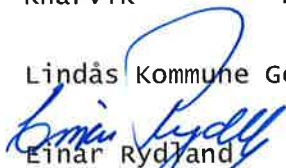
  
Einar Rydland

Lindås Kommune



Pr: parsell 81/64.

VEDLEGG

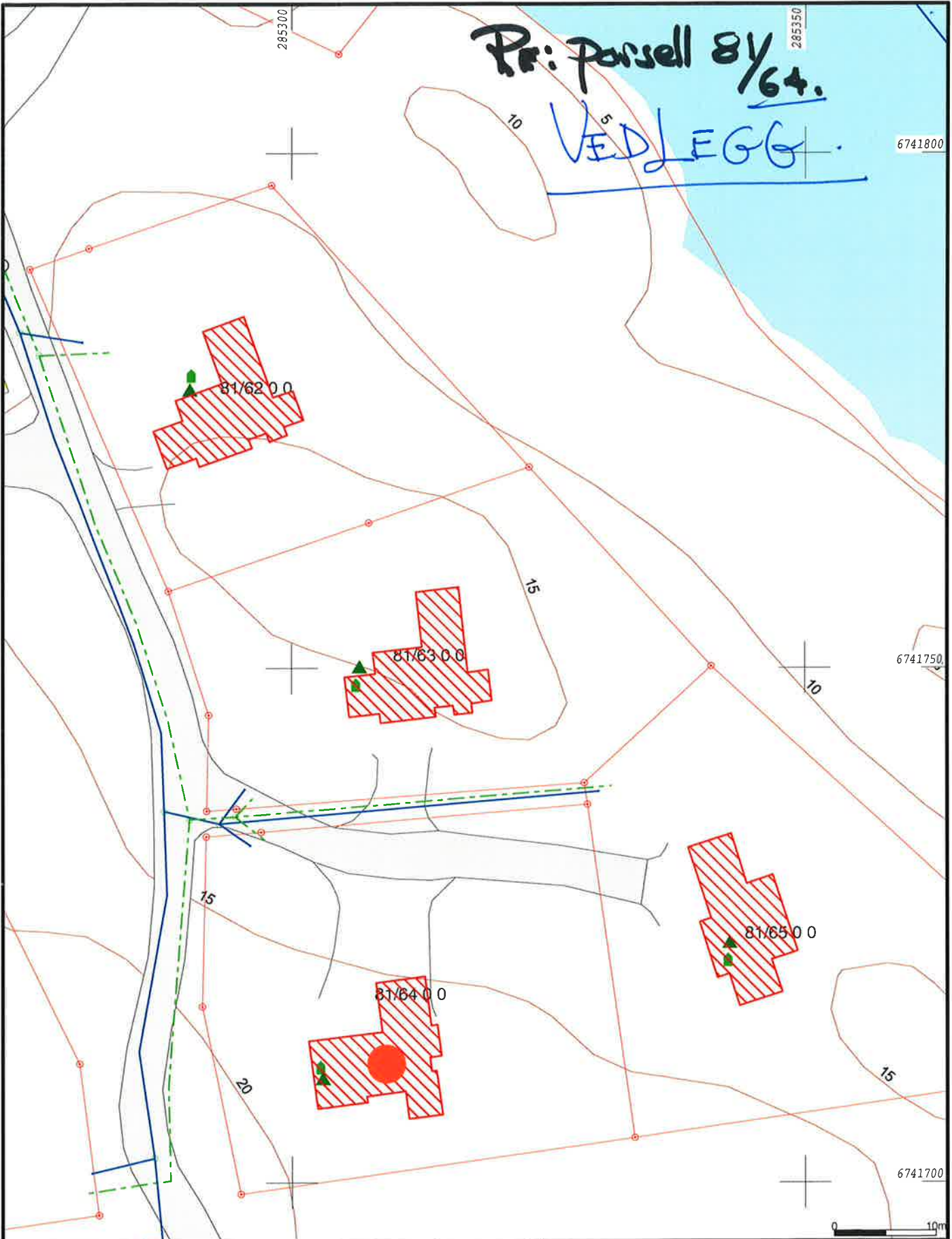

- Målte Grenser
  - Registrerte Grenser
  - Udefinert grenser
  - Terrengmålte grense
  - Konstruert grensepunkt
  - Bolig
  - Bustad m/leilighet
  - Våningshus
  - Større bustader
  - Hytte/feriehus
  - Garasje/uthus
  - Industri/ager
  - Andre bygg
- Beliggenhet og høyder må oppfattes som orienterende.

Dato: 2011.03.08  
Sign: eir

Lindås kommune  
Geodata avdeling  
Byggplassering  
Gnr. 81 bnr. 62.63.64.65

N  
Målestokk  
1:500

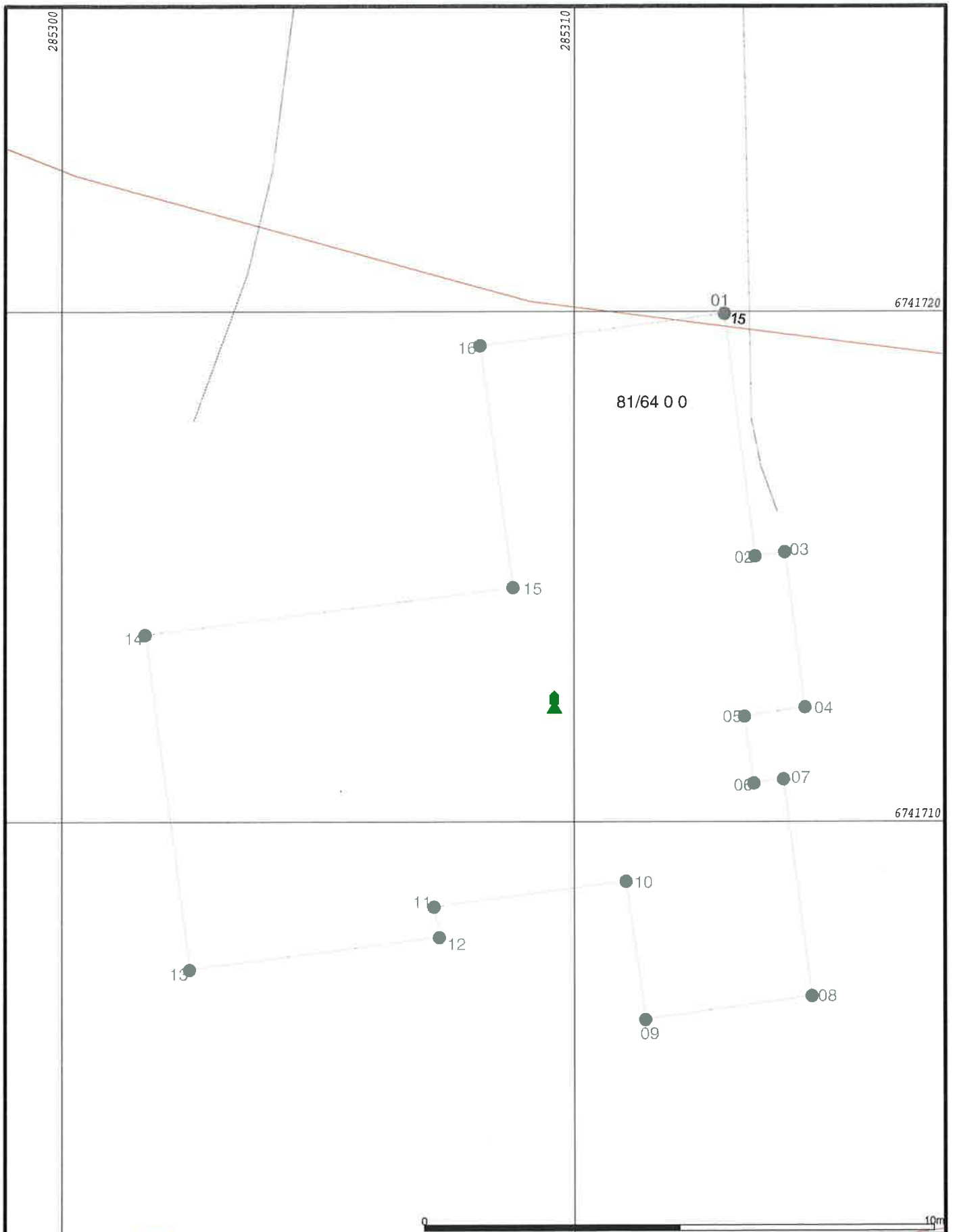

- Målte Grenser
- Registrerte Grenser
- Udefinert grenser
- + Terrengmålte grense
- + Konstruert grensepunkt
- Bolig
- Bustad m/teifighet
- Våningshus
- Større bustader
- Hytte/feriehus
- Garasje/uthus
- Industri/lager
- Andre bygg.

Beliggenhet og høyder må oppfattes som orienterende.

Dato: 2011.04.27  
 Sign: *[Handwritten Signature]*

**Lindås kommune**  
 Geodata avdeling

Gnr 81 bnr 64 Risøy

**Kontrollmåling Byggplassering**



N

Målestokk  
1:100

## Kontrollerklæring

Kommunens saksnr.  
**81/64**

Vedlegg nr.  
G- **2**

Del fylles ut kontrollerklæringer for hvert kontrollområde. Kontrollerklæring skal sendes ansvarlig søker når ansvarsområdet er ferdig kontrollert for en delsøknad.

Relevante kontrollerklæringer for PROSJEKTERING skal danne grunnlag for søknad om rammetillatelse, igangsettingstillatelse, tillatelse til tiltak, midlertidig brukstillatelse og ferdigattest.

Kontrollerklæringer for UTFØRELSE skal danne grunnlag for søknad om midlertidig brukstillatelse og ferdigattest.

| Erklæringen gjelder   |              |      |         |             |             |          |         |
|-----------------------|--------------|------|---------|-------------|-------------|----------|---------|
| Eiendom/<br>byggested | Gnr.         | Bnr. | Festnr. | Seksjonsnr. | Bygningsnr. | Bolignr. | Kommune |
|                       | 81           | 65   |         |             |             |          | LINDÅS  |
|                       | Adresse      |      |         | Postnr.     | Poststed    |          |         |
|                       | Risøy Lindås |      |         | 5955        | LINDÅS      |          |         |

| Foretak                          |                  |
|----------------------------------|------------------|
| Foretakets navn                  | Organisasjonsnr. |
| Arna & Asane Rørleggerservice AS | 989198629        |

**Ansvarlig kontrollerendes ansvarsområder knyttet til tiltaket**

Innvendig og utvendig rørteknisk anlegg.

**Ansvarlig kontrollerende for prosjektering:**

Ansvarsområdet er ferdig kontrollert for

Rammetillatelse     
  Igangsettingstillatelse     
  Midlertidig brukstillatelse     
  Ferdigattest

**Ansvarlig kontrollerende for utførelse:**

Sluttkontrollen har ikke avdekket vesentlige feil og mangler som hindrer midlertidig brukstillatelse.

Følgende mangler av mindre vesentlig betydning gjenstår

Sluttkontrollen har ikke avdekket feil eller mangler som hindrer ferdigattest

**Bekreftelser**

Det bekreftes at kontrollen er utført i henhold til søknad om ansvarsrett.

Det bekreftes at det foreligger kontrolldokumenter.

Angi hvilke kontrolldokumenter som foreligger

Egel system NRL Basert og RHB.

ARNA & ASANE  
**Rørlegger**  
 Service AS  
 Hardangerv. 871  
 5267 Espeland  
 Tlf. 55 39 38 50  
 Fax 55 24 27 80

**Erklæring og underskrift**

Foretaket er kjent med reglene om straff og sanksjoner i plan- og bygningsloven kap 32, og at det kan medføre reaksjoner dersom vi har gitt unnlige opplysninger.

|            |                        |                            |
|------------|------------------------|----------------------------|
| Dato       | Foretakets underskrift | Gjentas med blokkbokstaver |
| 11.06.2012 |                        | Ståle J. Høyvik            |



G-3

Vedlegg nr

G- 3

kommunens saksnr

81/67

# Kontrollerklæring

Det fylles ut en kontrollerklæring for hvert ansvarlig kontrollerende foretak

• Kontrollerklæring for **PROSJEKTERING** sendes inn som et vedlegg til søknad i ett trinn og ved søknad om igangsettingstillatelse

• Kontrollerklæring for **UTFØRELSE** sendes inn som et vedlegg til anmodning om midlertidig brukstillatelse eller ferdigattest

|                               |
|-------------------------------|
| Til kommune<br>Lindås Kommune |
|-------------------------------|

| Erklæringen gjelder   |              |     |        |            |            |         |
|-----------------------|--------------|-----|--------|------------|------------|---------|
| Eiendom/<br>byggested | Gnr          | Bnr | Festnr | Seksjonsnr | Bygningsnr | Bolignr |
|                       | 81           | 64  |        |            |            |         |
|                       | Adresse      |     |        | Postnr     | Poststed   |         |
|                       | Risøy Lindås |     |        | 5955       | Lindås     |         |

| Foretak                      |                      |                                       |                                |
|------------------------------|----------------------|---------------------------------------|--------------------------------|
| Foretak<br>Abora Prosjekt as |                      |                                       | Organisasjonsnr<br>982 753 589 |
| Adresse<br>Arnatveitlia 3    |                      | Postnr<br>5262                        | Poststed<br>Arnatveit          |
| Telefon<br>55367788          | Telefaks<br>55367790 | Kontaktperson<br>Svein-Erik Akselberg | Mobiltelefon<br>982 66 856     |

| Ansvarlig kontrollerendes ansvarsområder knyttet til tiltaket                                      |
|--|
| UTF/KUT tiltaksklasse 1 - grunnarbeider/sprengning/planering av tomt/betongarbeider/tømmerarbeider |

| Bekreftelser  |         |   |         |
|---|---------|---|---------|
| Det bekreftes at kontrollen er utført iht søknad om ansvarsrett og kontrollplan | av dato | og kontrollplan for viktige og kritiske områder | av dato |

|   |
|---|
| Det bekreftes at det foreligger kontrolldokumenter.   |
| Angi hvilke kontrolldokumenter som foreligger<br>Tegninger/detaljtegninger/beregninger fra arkitekt |

| Ansvarlig kontrollerende for prosjektering  |
|---|
| <input type="checkbox"/> Fagområdet er ferdig prosjektert for igangsettingsstillatelse (omfatter også ett-trinns søknadsbehandling) |

| Ansvarlig kontrollerende for utførelse  |
|---|
| <input type="checkbox"/> Sluttkontrollen har ikke avdekket vesentlige feil og mangler som hindrer midlertidig brukstillatelse |
| Følgende mangler av mindre vesentlig betydning gjenstår   |
| <input checked="" type="checkbox"/> Sluttkontrollen har ikke avdekket feil og mangler ved fagområder som hindrer ferdigattest |

| Erklæring og underskrift   |  |  |
|--|--|--|
| Foretaket er kjent med reglene om straff og sanksjoner i plan- og bygningsloven kap XVIII og XIX, og at det kan medføre reaksjoner dersom vi har gitt uriktige opplysninger. |  |  |
| Dato<br>17/08-16   | Foretakets underskrift<br><br>ABORA PROSJEKT AS | Gjenles med blokkbokstaver<br>Svein-Erik Akselberg |



VEDLEGG : J1 og J2.

andre vedlegg

Sak 2: 81 / 64.

---

$J1 : J2 \Rightarrow$

VEDLEGG : 31

1. p.

Vedlegg nr.  
F-3

Kommunens saksnr.  
81/64

### Søknad om ansvarsrett Kontrollplan

etter plan- og bygningsloven

Til kommune  
Lindås

| Søknaden gjelder      |         |     |         |             |             |          |
|-----------------------|---------|-----|---------|-------------|-------------|----------|
| Eiendom/<br>byggested | Gnr     | Bnr | Festnr. | Seksjonsnr. | Bygningsnr. | Bolignr. |
|                       | 81      | 64  |         |             |             |          |
|                       | Adresse |     |         | Postnr.     | Poststed    |          |
|                       | Risøy   |     |         | 5955        | Lindås      |          |

| Foretak                          |          |                 |                  |
|----------------------------------|----------|-----------------|------------------|
| Foretak                          |          |                 | Organisasjonsnr. |
| Arna & Åsane Rørleggerservice AS |          |                 | 989 198 629      |
| Adresse                          |          | Postnr.         | Poststed         |
| Hardangerveien 871               |          | 5267            | Espeland         |
| Telefon                          | Telefaks | Kontaktperson   |                  |
| 55393852                         | 55242780 | Ståle J. Høyvik |                  |
| E-post adresse                   |          |                 | Mobiltelefon     |
| sho@arnaror.no                   |          |                 | 95254602         |

| Ansvarsoppgave                                   |   |
|--|---|
| Funksjoner og tiltaksklasse                      | Ansvarsområde   |
| (PRO, KPR, UTF, KUT), og<br>angi tiltaksklassene | Beskriv foretakets ansvarsområder, herunder eventuelle områder gitt i<br>"Kontrollplan for viktige og kritiske områder" |
| Pro/kpr/Utf/kut                                  | Utvendig og innvendig Sanitæranlegg, tilknyttet fremlagt fellesanlegg.  |
|  |   |
|  |   |

| Godkjenning av foretak   |                    |
|--|--------------------|
| Foreligger sentral godkjenning innenfor ansvarsområdene? Legg i tilfelle ved godkjenningsbevis | Vedlegg nr.<br>F - |
| Søknad om lokal godkjenning for områder hvor sentral godkjenning ikke foreligger               | Vedlegg nr.<br>F - |

| Kontroll  |         |   |
|---|---------|---|
| Ansvarlig kontrollerende foretak forplikter seg til å gjennomføre kontroll: |         |   |
| - av egne ansvarsområder i samsvar med eget system                          |         |   |
| - i samsvar med kontrollplan for viktige og kritiske områder                | av dato | Ikke relevant <input checked="" type="checkbox"/> |

| Underskrifter                             |  |
|---|--|
| <b>Ansvarlig søker (SØK) for tiltaket</b> | <b>Foretakets underskrift iht foretakets godkjenning</b> |
| Foretak                                   | Foretak  |
| Harald Vaardal-Lunde                      | Arna & Åsane Rørleggerservice AS                         |
| Dato                                      | Dato   |
| 26.01.11                                  | 27.01.2011   |
| Underskrift                               | Underskrift  |
| <i>[Signature]</i>                        | <i>[Signature]</i>                                       |
| Gjentas med blokkbokstaver                | Gjentas med blokkbokstaver                               |
| Harald Vaardal-Lunde                      | Ståle J. Høyvik  |

| Kommunens godkjenning    |                    |
|--------------------------|--------------------|
| Kommunens navn (stempel) |                    |
| Dato                     | Underskrift        |
|                          | <i>[Signature]</i> |





## Byggesak

Besøksadresse: Kvernhusmyrane 41  
 Telefon: 5637 5000 Telefaks 5637 5001  
 Postadr.: Kvernhusmyrane 20, 5914 Isdalsta  
 E-post: postmottak@lindas.kommune.no  
 Heimeside: www.lindas.kommune.no  
 Kartside: www.nordhordlandskart.no  
 Org.nr: 935 084 733 Bank: 6501.06.91790

Arkitektkontoret Vaardal-Lunde as

pb.1809 Nordnes  
 5816 BERGEN

14/4

COZ HVL

Dr.

Dykkar ref.

Sakshandsamar:

Larissa Dahl

Vår ref.

Telefon

2008/1476 - 0 -  
10716/2011

56375000

Arkivkode:

Dato:

81/62

13.04.2011

Delegert sak

(2) **Igangsetjingsløyve 2. Tømrararbeidar - Gbnr. 81/62 m.fl. 4 stk. fritidsbustader Risøy**

Vi viser til søknad om igangsetjing for tømrararbeid, motteke 13.04.11 og vedlagt:

- Tidligere godkjente ansvarsrettar
- Kopi av rammeløyve

**Saksutgreiing/Vurdering**

Søknaden gjeld igangsetjing for KUT/UTF for tømrararbeidar for 4 fritidsbustader på Risøy.

Gebyr.

Sakshandsamingsgebyr vert fastsett i samsvar med kommunen sitt gebyrregulativ.

Det vert sendt faktura til tiltakshavar.

|  |         |
|--|---------|
| C 5.2 b 3. Søknadspliktige tiltak (Pbl§93) |         |
| Tilleggsgebyr, lite                        | 2.500,- |

**Vedtak:**

- ✓ 1. Søknaden om igangsetjingsløyve 2 til tiltak etter plan- og bygningslova § 93 a, vert godkjent.
- ✓ 2. Tiltaket må ikkje takast i bruk før mellombels bruksløyve/ferdigattest er gjeve (pbl § 99).

Vedtaket kan påklagast til kommunen, jf. Lov om offentleg forvaltning.

Klagefristen er 3 veker rekna frå den dagen De mottok vedtaket. Det er nok at klagen er postlagt innan fristen går ut. Klagen skal sendast skriftleg til etaten som har gjort vedtaket. I klagen skal det gå fram kva som vert påklaga (vedtak) og kva endringar De som part ynskjer. Klagen skal grunngjevast

Med helsing

Einar Urheim  
fagleiar byggesak

Larissa Dahl

saksbehandler

Kopi til:

Abora Prosjekt AS Arnatveitlia 3 5262 ARNATVEIT







LINDÅS KOMMUNE  
Byggesak

2

Arkitektkontoret Vaardal - Lundes as

Postboks 1809 Nordnes  
5816 Bergen

Side 2: Ansvarsetter.

Dykkar ref.                      Vår ref.                      Saksbehandlar - If.                      Arkivkode                      Dato  
2008/1476 - 16394/2008                      Lårisa Dahl - 56 37 56 37                      81/62                      03.07.2008

Delegert sak

(1) Rammeløyve og igangsetjingsløyve for grunn og betongarbeid gnr 81 bnr. 62, 63, 64 og 65 Risøy - hyttefelt

Vi viser til søknad om rammeløyve og igangsetjingsløyve for grunn og betongarbeidar til tiltak, motteke 2.07.2008 og vedlagt:

- teikningar m/ terrengprofil
- situasjonsplanar
- søknad om lokal godkjenning av føretak
- søknad om ansvarsrett
- kvittering for sende/mottekne nabovarsel
- kontrollerklæring for prosjektering

Saksutgreiing/Vurdering

Søknaden gjeld bygging av 4 fritidsbustadar i regulert felt. Reguleringsplanen vart godkjent 14.06.07. Det er søkt om rammeløyve og igangsetjingsløyve for grunn og betongarbeid Gnr. 81 bnr. 62, 63, 64 og 65.

Gebyr.

Sakshandsamingsgebyr vert fastsett i samsvar med kommunen sitt gebyrregulativ.  
Gebyr for handsaming av dispensasjon vert ikkje råka av reglane for gebyrreduksjon.  
Det vert sendt faktura til tiltakshavar.

| C3.3. Søknadsppliktige tiltak (Pbl§93)   |                 |
|--|-----------------|
| Basisgebyr. Tiltakskl.1. Første bueining | 10.900,-        |
| Bueining 2 - 4. 50% for kvar bueining    | 16.350,-        |
| Tilleggsgebyr, lite                      | 2.300,-         |
| <b>SUM</b>                               | <b>29.550,-</b> |

Postadresse: Kvernhusmyrane 20  
5914 Isdalstø

Besøksadresse:

Telefon: 56 37 50 00  
Telefaks: 56 37 50 01

Bankkonto: 7413 05 01005  
Organisasjonsnr: 935 084 733

E-post: postmottak@lindas.kommune.no

Heimeside: www.lindas.kommune.no

Kartside:  
www.nordhordlandskart.no

1

3.

**Vedtak:**

Søknaden om løyve til tiltak etter plan- og bygningslova § 93, vert godkjent i samsvar med innsende teikningar, planar og utgreiningar elles på følgjande vilkår :

1. Fritidsbustadar skal plasserast i samsvar med situasjonsplan rev. 17.06.08. Kontroll av plassering skal utførast av kontrollansvarleg landmålar før arbeid med grunnmur/ringmur vert sett i gang, og dokumentasjon med koordinatar og høgdeplassering skal sendast til kommunen omgåande. Det skal også sendast inn tilsvarande dokumentasjon på ferdig bygg (PBL § 70 nr. 1).
2. Det kan ikkje leggjast inn vatn, elle instalerast sanitæranlegg i hyttar før felles VA-anlegg er etablert (Forurensingslova).
3. Tiltaket må ikkje takast i bruk før mellombels bruksløyve/ferdigattest er gjeve (pbl § 99).

I samsvar med Plan- og bygningslova § 93 jfr. § 95, vert det ikkje tillate å setja i gang arbeid over grunnmur før igangsetjingsløyve for vidare arbeid er gjeve.

Arbeida må vera sett i gang seinast 3 år etter at løyvet er gjeve, elles fell løyvet bort. Det same gjeld dersom arbeida er innstilt i meir enn 2 år (jf. Pbl. § 96).

Godkjenningar i samsvar med Pbl §§ 93 b, 98 og 98a.

Følgjande føretak har fått godkjent ansvarsrett:

G/ Ansvarsrett:

| Rolle   | Arbeidsområde             | Godkjent føretak                  |
|---------|---------------------------|-----------------------------------|
| SØK     |                           | Arkitektkontoret Vaardal-Lunde AS |
| PRO/KPR | Arkitektarbeid            | Arkitektkontoret Vaardal-Lunde AS |
| PRO/KPR | Dimensj. og konstr.arb.   | Arkitektkontoret Vaardal-Lunde AS |
| PRO/KPR | Bygningsiltak tiltakskl.1 | Arkitektkontoret Vaardal-Lunde AS |
| UTF/KUT | Grunn- og terrengarbeid   | Abora Prosjekt AS                 |
| UTF/KUT | Betongarbeid              | Abora Prosjekt AS                 |
| UTF/KUT | Tømrararbeid              | Abora Prosjekt AS                 |

1.  
2.  
3.

1.  
2.

3. UTF/KUT. ins/410, rør-anlegg. tona & same Rørleggarsesjole AS -

Vedtaket kan påklagast til kommunen, jf. Lov om offentleg forvaltning.

Klagefristen er 3 veker rekna frå den dagen De mottok vedtaket. Det er nok at klagen er postlagt innan fristèn går ut. Klagen skal sendast skriftleg til etaten som har gjort vedtaket. I klagen skal det gå fram kva som vert påklaga (vedtak) og kva endringar De som part ynskjer. Klagen skal grunngjevast.

Kopi til:

- Tiltakshavar: Abora Prosjekt AS 15, Hegrenesveien 5042 Bergen
- VVA, teknisk drift, her.

Med helsing

Tor Hegle  
fagleiar byggesak

Larissa Dahl  
Larissa Dahl  
avdelingsingeniør

2