

Søknad om oppretting / endring av matrikkeleining / rekvisisjon av oppmålingsforretning

Søknad om oppretting av grunneigedom m.m i medhald av plan- og bygningslova (pbl §20-1m av 27.06.2008) og rekvisisjon av oppmålingsforretning i medhald av matrikellova (jf. kap. 3 og 7 i matrikellova med tilhørende føresegn).

Søknaden skal sendast til:			Kommunen sitt sak/arkivnr.:
 Lindås kommune			
Adresse:	Postnr:	Poststad:	
Kvernhusmyrane 20	5914	Isdalstø	
E-post: postmottak@lindas.kommune.no			

1. Eigedom				
Gnr. 176	Bnr. 18	Fnr.	Snr.	Adresse Seimstranda 456 5912 Seim
Gnr. 176	Bnr. 34	Fnr.	Snr.	Adresse Seimstranda 5912 Seim
Gnr.	Bnr.	Fnr.	Snr.	Adresse

2. Søknad om oppretting/ endring av matrikkeleining / grensejustering / klarlegging av grense m.m.

- | | |
|---|--|
| <input type="checkbox"/> A. Oppretting av grunneigedom | <input type="checkbox"/> E. Grensejustering (max 5% av minste eiged. sitt areal) |
| <input type="checkbox"/> B. Oppretting av anleggs-/volumeigedom (over/under bakken) | <input type="checkbox"/> F. Klårlegging av eksisterande grense / grensepåvising |
| <input checked="" type="checkbox"/> C. Arealoverføring (tilleggsareal til eks. grunneigedom) | <input type="checkbox"/> G. Matrikulering av grunn som ikkje er matrikulert |
| <input type="checkbox"/> D. Ny festegrund for meir enn 10 år | <input type="checkbox"/> H. Matrikulering av jordsameige |
| | <input type="checkbox"/> I. Uteareal til eigarseksjon |

Søknad i samsvar med godkjent plan: Ja: Nei:

Reg.plan Kommuneplan

Søknad utan samsvar med plan krev i tillegg søknad om dispensasjon. Sjå pkt 5

3. Oppmålingsforretning (Må fyllast ut ved pkt. 2 A, B, C eller D) Sjå rettleiing.

- A. Iverksetting av arbeid med oppmålingsforretning frå det tidspunkt løyve etter pbl er gyldig. (mest vanleg)
- B. Utsetjing av arbeid med oppmålingsforretning etter pbl § 21-9 fjerde ledd, inntil 3 år. Søklar må rekvirera oppmåling innan fristen.(pkt D)
- C. Søknad om matrikkelføring med utsett oppmålingsforretning etter matrikellova § 6 andre ledd, forskrifta § 25. (inntil 2 år)

Grunngjeving for pkt C (påkrevd):

D. Rekvisisjon av oppmålingsforretning som har vore utsett etter pkt 3B. Gjeld saksnr.:

4. Oppretta matrikkeleining skal nyttast til:

<input type="checkbox"/> Sjølvstendig eigedom	<input checked="" type="checkbox"/> Tilleggsareal til Gnr / Bnr : Gnr 176 bnr 34
<input checked="" type="checkbox"/> Bustadhus	<input type="checkbox"/> Landbruk/fiske
<input type="checkbox"/> Fritidshus	<input type="checkbox"/> Naust
<input type="checkbox"/> Industri/bergverk	<input type="checkbox"/> Garasje / uthus
<input type="checkbox"/> Varehandel/bank/hotell/restaurant	<input type="checkbox"/> Offentleg veg / kommunikasjonsanlegg / teknisk anlegg
<input type="checkbox"/> Offentleg verksemd	<input type="checkbox"/> Anna:

5. Dispensasjonssøknad

- Arealbruk i kommuneplan / reguleringsplan
- Krav om regulering i kommuneplan
- Anna (lov, føresegn, vedtekt, plan)
- Strandsone

Dispensasjonssøknad skal grunngjevast særskilt, jfr. Plan- og bygningslova § 19-2 av 27.06.2008. Grunngjeving for dispensasjon skal gjevast på eige ark.

Hugs å krysse av for søknad om disp. på nabovarselet.

Søknad om oppretting / endring av eigedom til oppføring av bygning krev sikra nødvendige rettar til veg, vatn og avløp. Slike rettar skal vera på plass før søknaden vert behandla og dokumentasjon på nye rettar skal ligge vedlagt søknaden.

6. Tilkomst - pbl. § 27.4 og veglova §§ 40-43

Dokumentasjon på vegrett skal leggjast ved. Sjå pkt 8.

<input type="checkbox"/> Riksveg / Fylkesveg/ Europaveg	<input type="checkbox"/> Kommunal veg	<input type="checkbox"/> Privat veg
<input type="checkbox"/> Ny avkøyrse frå off. veg	<input type="checkbox"/> Kopi av søknad om løyve til avkøyrse skal leggjast ved.	<input type="checkbox"/> Løyve til avkøyrse er gjeve - jf. Vedlegg.
<input type="checkbox"/> Utvida bruk av eksisterande avkøyrse		

7. Vassforsyning (pbl. § 27.1) og Avløp (pbl. §27.2)

Dokumentasjon på gitt løyve VA skal leggjast ved. Sjå pkt 8.

<input type="checkbox"/> Offentleg vassverk	<input type="checkbox"/> Anna vassforsyning	<input type="checkbox"/> Offentleg avløp	<input type="checkbox"/> Privat enkelt- / fellesanlegg (Avløp)
---	---	--	--

8. Dokumentasjon på nye bruksrettar og servituttar på arealet som søknaden gjeld.

<input type="checkbox"/> Tilkomst sikra iflg vedlagt dokument.	<input type="checkbox"/> Ikkje aktuelt i denne saka
<input type="checkbox"/> Vassforsyning sikra iflg vedlagt dokument.	<input type="checkbox"/> Ikkje aktuelt i denne saka
<input type="checkbox"/> Avløp sikra iflg vedlagt dokument.	<input type="checkbox"/> Ikkje aktuelt i denne saka

9. Eksisterande bruksrettar og servituttar på arealet som søknaden gjeld.

Kva slags rett? (vegrett, brønnrett, naustrett o.s.v.):

<input type="checkbox"/> Retten er tinglyst	<input type="checkbox"/> Retten er ikkje tinglyst. - Rettshavar (Gnr./Bnr.):
---	--

10. Vedlegg (kryss av)

<input type="checkbox"/> Situasjonsskart / delingsplan i rett målestokk (påkravd)	<input type="checkbox"/> Fullmakt
<input type="checkbox"/> Gjenpart av nabovarsel (påkravd for saker etter pkt. 2 A-D og I)	<input type="checkbox"/> Firma-attest
<input type="checkbox"/> Avtalar, dokumentasjon, private servituttar	<input type="checkbox"/> Skildring av søknaden / tiltaket på eige ark
<input type="checkbox"/> Søknad om dispensasjon	<input type="checkbox"/> Uttale/ samtykke frå andre off. mynde:
	<input type="checkbox"/> Anna:

11. Spesifikasjon av parsellar det er søkt om

Ved fleire parsellar: Før på eiga liste.

Parsellnr:	Areal m ²	Parsellen skal nyttast til:	Evt namn og adresse på kjøpar / festar:
1	110 m2	Tillegg til bustadeigedom	Åse Seim Nesse Seimstranda 456 5912 Seim

12. Underskrift av akt. heimshavar / fullmaktshavar / andre etter MI §9

Bruk eige ark ved for lite plass.

Heimel for søknad/ rekvisisjon må fyllast ut nedanfor. (påkravd)

Sjå rettleiing.

Rekv. kravd etter MI §9 1.ledd a

Heimshavar (mest vanleg)

Rekv. kravd etter MI §9 1.ledd b-h, eller 2.ledd a-b

(dok. er påkravd) Oppgje ledd og bokstav for heimel:

Namn på søkjar (blokkbokstavar):

Adresse

Åse Seim Nesse

Seimstranda 456 5912 Seim

E-post:

Underskrift (påkravd):

Telefon

Dato

Åse Seim Nesse

Namn på søkjar (blokkbokstavar):

Adresse

E-post:

Underskrift (påkravd):

Telefon

Dato

Faktura skal sendast til:

Gjeld ved fleire rekvirentar eller dersom advokat rekviierer.

Namn (blokkbokstavar)

Adresse

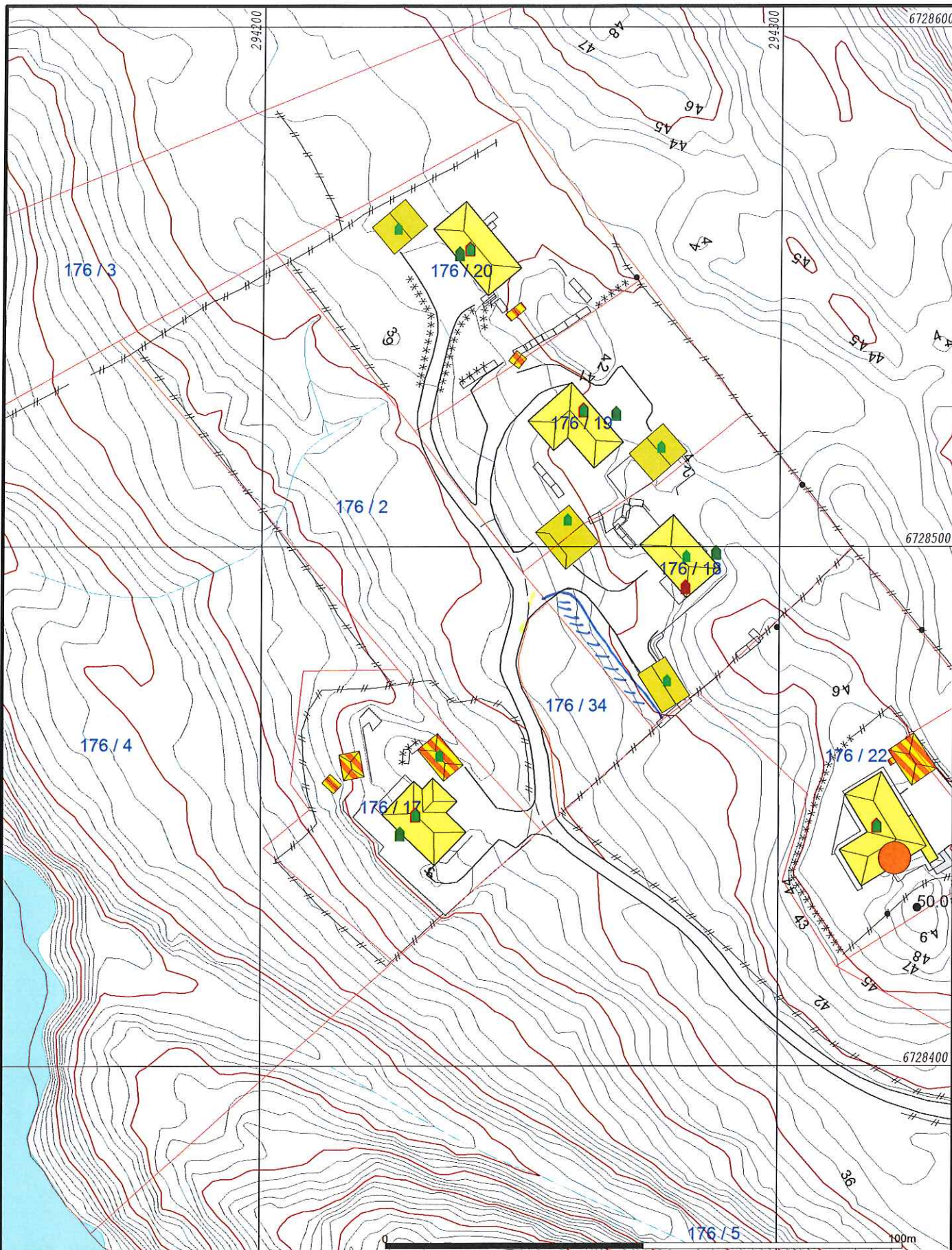

- | | |
|--------------------------|-------------------|
| — Målte Grenser | ■ Større bustader |
| — Registrerte Grenser | ■ Hytte/feriehus |
| ⋈ Udefinert grenser | ■ Garasje/uthus |
| ⋈ Terrengmålte grense | ■ Industri/lager |
| ⋈ Konstruert grensepunkt | ■ Andre bygg |
| ■ Bolig | |
| ■ Bustad m/leilighet | |
| ■ Våningshus | |
- Beliggenhet og høyder må oppfattes som orienterende.



Lindås kommune
Geodata avdeling

Anvist stad for vegrett til Gnr 176 bnr 34

Dato: 2016.09.27
Sign: liei

Gnr 176 bnr 2

