

Søknad om oppretting / endring av matrikkeleining / rekvisisjon av oppmålingsforretning

Søknad om oppretting av grunneigedom m.m i medhald av plan- og bygningslova (pbl §20-1m av 27.06.2008) og rekvisisjon av oppmålingsforretning i medhald av matrikellova (jf. kap. 3 og 7 i matrikellova med tilhørende føresegn).

Søknaden skal sendast til:

Kommunen sitt sak/arkivnr.:

 Lindås kommune			
Adresse:	Postnr:	Poststad:	
Kvernhusmyrane 20	5914	Isdalstø	
E-post: postmottak@lindas.kommune.no			

1. Eigedom

Gnr.	Bnr.	Fnr.	Snr.	Adresse
176	19			Seimstranda 452 5912 Seim
176	20			Seimstranda 450 5912 Seim
Gnr.	Bnr.	Fnr.	Snr.	Adresse

2. Søknad om oppretting/ endring av matrikkeleining / grensejustering / klarlegging av grense m.m.

- | | |
|--|--|
| <input type="checkbox"/> A. Oppretting av grunneigedom | <input type="checkbox"/> E. Grensejustering (max 5% av minste eiged. sitt areal) |
| <input type="checkbox"/> B. Oppretting av anleggs-/volumeigedom (over/under bakken) | <input checked="" type="checkbox"/> F. Klárlegging av eksisterande grense / grensepåvising |
| <input type="checkbox"/> C. Arealoverføring (tilleggsareal til eks. grunneigedom) | <input type="checkbox"/> G. Matrikulering av grunn som ikkje er matrikulert |
| <input type="checkbox"/> D. Ny festegrund for meir enn 10 år | <input type="checkbox"/> H. Matrikulering av jordsameige |
| | <input type="checkbox"/> I. Uteareal til eigarseksjon |

Søknad i samsvar med godkjent plan: Ja: Nei:

 Reg.plan Kommuneplan

Søknad utan samsvar med plan krev i tillegg søknad om dispensasjon. Sjå pkt 5

3. Oppmålingsforretning (Må fyllast ut ved pkt. 2 A, B, C eller D)

Sjå rettleiing

- A. Iverksetting av arbeid med oppmålingsforretning frå det tidspunkt løyve etter pbl er gyldig. (mest vanleg)
- B. Utsetjing av arbeid med oppmålingsforretning etter pbl § 21-9 fjerde ledd, inntil 3 år. Søklar må rekvirere oppmåling innan fristen.(pkt D)
- C. Søknad om matrikkelføring med utsett oppmålingsforretning etter matrikellova § 6 andre ledd, forskrifta § 25. (inntil 2 år)

Grunngeving for pkt C (påkravd):

 D. Rekvisisjon av oppmålingsforretning som har vore utsett etter pkt 3B. Gjeld saksnr.:
4. Oppretta matrikkeleining skal nyttast til:

- | | |
|--|--|
| <input type="checkbox"/> Sjølvstendig eigedom | <input type="checkbox"/> Tilleggsareal til Gnr / Bnr : |
| <input type="checkbox"/> Bustadhus | <input type="checkbox"/> Landbruk/fiske |
| <input type="checkbox"/> Fritidshus | <input type="checkbox"/> Naust |
| <input type="checkbox"/> Industri/bergverk | <input type="checkbox"/> Garasje / uthus |
| <input type="checkbox"/> Varehandel/bank/hotell/restaurant | <input type="checkbox"/> Offentleg veg / kommunikasjonsanlegg / teknisk anlegg |
| <input type="checkbox"/> Offentleg verksemd | <input type="checkbox"/> Anna: |

5. Dispensasjonssøknad

- Arealbruk i kommuneplan / reguleringsplan
- Krav om regulering i kommuneplan
- Anna (lov, føresegn, vedtekt, plan)
- Strandsone

Dispensasjonssøknad skal grunngevingast særskilt, jfr. Plan- og bygningslova § 19-2 av 27.06.2008. Grunngeving for dispensasjon skal gjevast på eige ark.

Hugs å krysse av for søknad om disp. på nabovarslet.

press for søknaden vert behandla og dokumentasjon på nye rettar skal ligge vedlagt søknaden.

6. Tilkomst - pbl. § 27.4 og veglova §§ 40-43 Dokumentasjon på vegrett skal leggjast ved. Sja pkt 8.

<input type="checkbox"/> Riksveg / Fylkesveg/ Europaveg	<input type="checkbox"/> Kommunal veg	<input type="checkbox"/> Privat veg
<input type="checkbox"/> Ny avkøyrsl frå off. veg	<input type="checkbox"/> Kopi av søknad om løyve til avkøyrsl skal leggjast ved.	<input type="checkbox"/> Løyve til avkøyrsl er gjeve - jf. Vedlegg.
<input type="checkbox"/> Utvida bruk av eksisterande avkøyrsl		

7. Vassforsyning (pbl. § 27.1) og Avløp (pbl. §27.2) Dokumentasjon på gitt løyve VA skal leggjast ved. Sja pkt 8.

Offentleg vassverk Anna vassforsyning Offentleg avløp Privat enkelt- / fellesanlegg (Avløp)

8. Dokumentasjon på nye bruksrettar og servituttar på arealet som søknaden gjeld.

<input type="checkbox"/> Tilkomst sikra iflg vedlagt dokument.	<input type="checkbox"/> Ikkje aktuelt i denne saka
<input type="checkbox"/> Vassforsyning sikra iflg vedlagt dokument.	<input type="checkbox"/> Ikkje aktuelt i denne saka
<input type="checkbox"/> Avløp sikra iflg vedlagt dokument.	<input type="checkbox"/> Ikkje aktuelt i denne saka

9. Eksisterande bruksrettar og servituttar på arealet som søknaden gjeld.

Kva slags rett? (vegrett, brønnrett, naustrett o.s.v.):

Retten er tinglyst Retten er ikkje tinglyst. - Rettshavar (Gnr./Bnr.):

10. Vedlegg (kryss av)

<input type="checkbox"/> Situasjonsskart / delingsplan i rett målestokk (påkrevd)	<input type="checkbox"/> Fullmakt
<input type="checkbox"/> Gjenpart av nabovarsel (påkrevd for saker etter pkt. 2 A-D og I)	<input type="checkbox"/> Firma-attest
<input type="checkbox"/> Avtaler, dokumentasjon, private servituttar	<input type="checkbox"/> Skildring av søknaden / tiltaket på eige ark
<input type="checkbox"/> Søknad om dispensasjon	<input type="checkbox"/> Uttale/ samtykke frå andre off. mynde:
	<input type="checkbox"/> Anna:

11. Spesifikasjon av parsellar det er søkt om Ved fleire parsellar. Før på eiga liste

Parsellnr.	Areal m ²	Parsellen skal nyttast til:	Evt namn og adresse på kjøpar / festar:

12. Underskrift av akt. heimelshavar / fullmaktshavar / andre etter MI §9 Bruk eige ark ved for lite plass

Heimel for søknad/ rekvisisjon må fyllast ut nedanfor. (påkrevd) Sjå rettleiing.

Rekv. kravd etter MI §9 1.ledd a Heimelshavar (mest vanleg)
 Rekv. kravd etter MI §9 1.ledd b-h, eller 2.ledd a-b (dok. er påkrevd) Oppgje ledd og bokstav for heimel:

Namn på søkjar (blokkbokstavar): Adresse
 Oda Spurkeland Seimstranda 452 5912 Seim

E-post: Telefon
 oda.spurkeland@rolls-royce.com 93 68 28 00

Underskrift (påkreyd): Dato
Oda Spurkeland 28/9-16

Namn på søkjar (blokkbokstavar): Adresse
 Bjørn Åge og Annen Kristin Spurkeland Seimstranda 450 5912 Seim

E-post: Telefon
 Bjorn.sporh@gmail.com 93854129

Underskrift (påkrevd): Dato
Bjørn Åge Spurkeland Annen Kristin Spurkeland 29.9.16

Faktura skal sendast til: Gjeld ved fleire rekviertar eller dersom advokat rekvirerer.

Namn (blokkbokstavar) Adresse
 ODA ERENE SPURKELAND SEIMSTRANDA 452 5912 SEIM

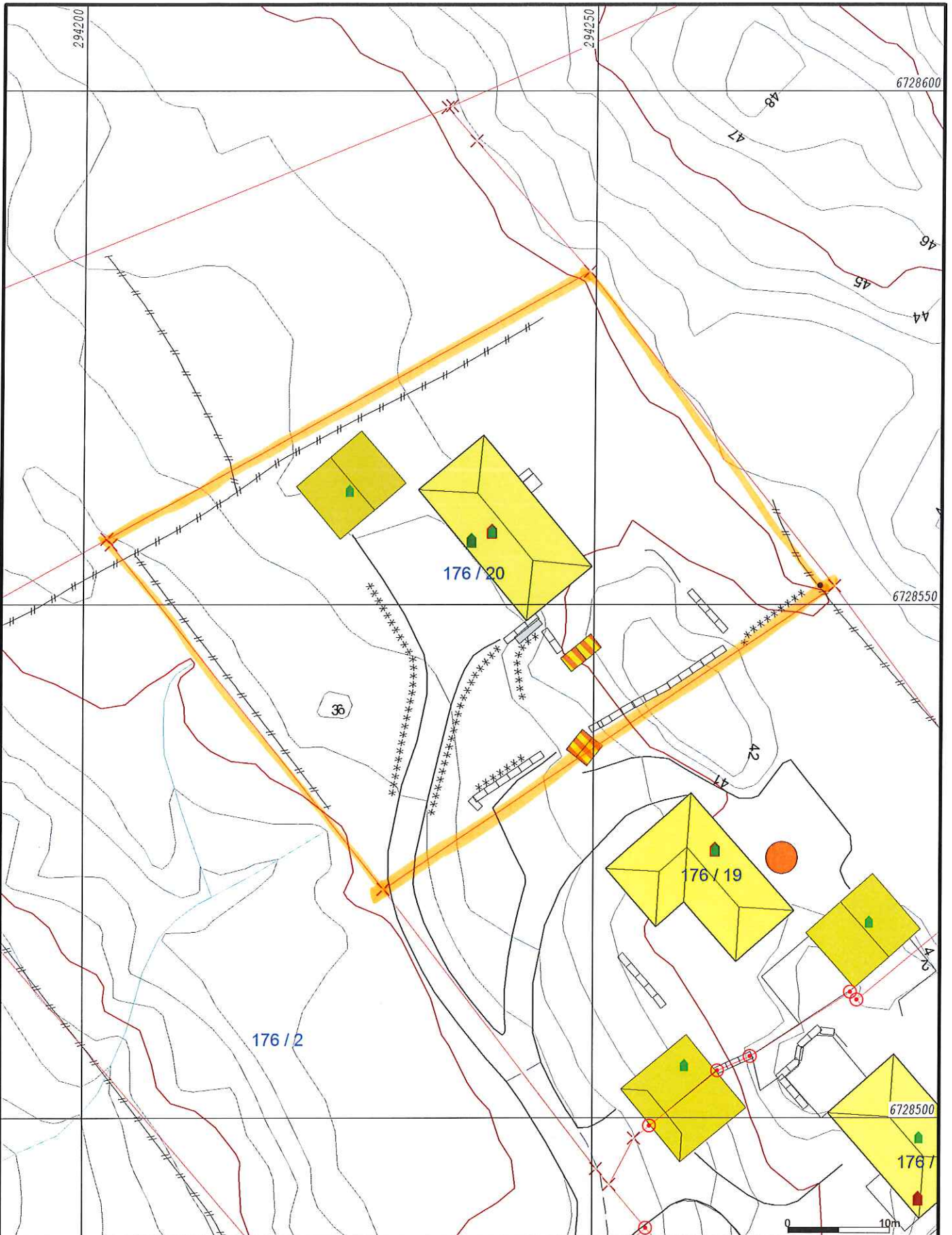

- Målte Grenser
- Registrerte Grenser
- - - Udefinert grenser
- + Terrengmålte greuse
- x Konstruert grensepunkt
- Bolig
- Bustad m/leilighet
- Våningshus
- Større bustader
- Hytte/feriehus
- Garasje/uthus
- Industri/lager
- Andre bygg



Grensegang

Lindås kommune
Geodata avdeling



Dato: 2016.09.30
Sign: liei

Gnr 176 bnr 19 og 20

Målestokk
1:500

Beliggenhet og høyder må oppfattes som orienterende.

Einar Rydland

Fra: Odd Magne <oddmhorgen@msn.com>
Sendt: 29. september 2016 11:43
Til: Einar Rydland
Emne: Re: SV: søknadsskjema grensegang

God morgen

midt : oktober.

Vedlegger søknaden undertegnet

Bjørn Åge Spurkeland som er i offshore er hjemme i to og en halv uke til
Om mulig ønsker han å være tilstede

Ellers takk

Mvh
Odd Magne HORGEN

Sendt fra min iPad

Den 28. sep. 2016 kl. 10.05 skrev Einar Rydland <EIR@lindas.kommune.no>:

Alt sammen

ER

Fra: Odd Magne [<mailto:oddmhorgen@msn.com>]

Sendt: 28. september 2016 09:00

Til: Einar Rydland

Emne: Re: søknadsskjema grensegang

Hei

Takk for grense rettelsen ved garasjen .
Det er Oda Erene glad for

Prisen du oppgir er det inkl alle fire punktene hos Ann Kristin og Bjørn Åge ? Eller er det 6600 per grense?

Takker

Mvh

Odd Magne HORGEN

Sendt fra min iPhone

Den 28. sep. 2016 kl. 08.18 skrev Einar Rydland <EIR@lindas.kommune.no>:

Dette kan du bruke som søknad. Den kan dere senda tilbake på mail.

Pris, kr. 6600,00

Mvh

Lindås kommune Geodata avd.

E Rydland

<Gnr 176 bnr 19 og 20.pdf>

<Skjema søknad_rekvisisjon _Gnr 176 bnr 19 og 20.pdf>

