

- Målte Grenser
- Registrerte Grenser
- Udefinert grenser
- ⊙ Terrengmålte grense
- ⊙ Konstruert grensepunkt
- Bolig
- Bustad m/leilighet
- Våningshus
- Større bustader
- Hytte/feriehus
- Garasje/uthus
- Industri/lager
- Andre bygg

Beliggenhet og høyder må oppfattes som orienterende.



Lindås kommune
Geodata avdeling
Grunnkart FØR grenseendringar.

Dato: 2016.09.30
Sign: SSO

G.nr. 155, b.nr. 33.



Målestokk
1:500

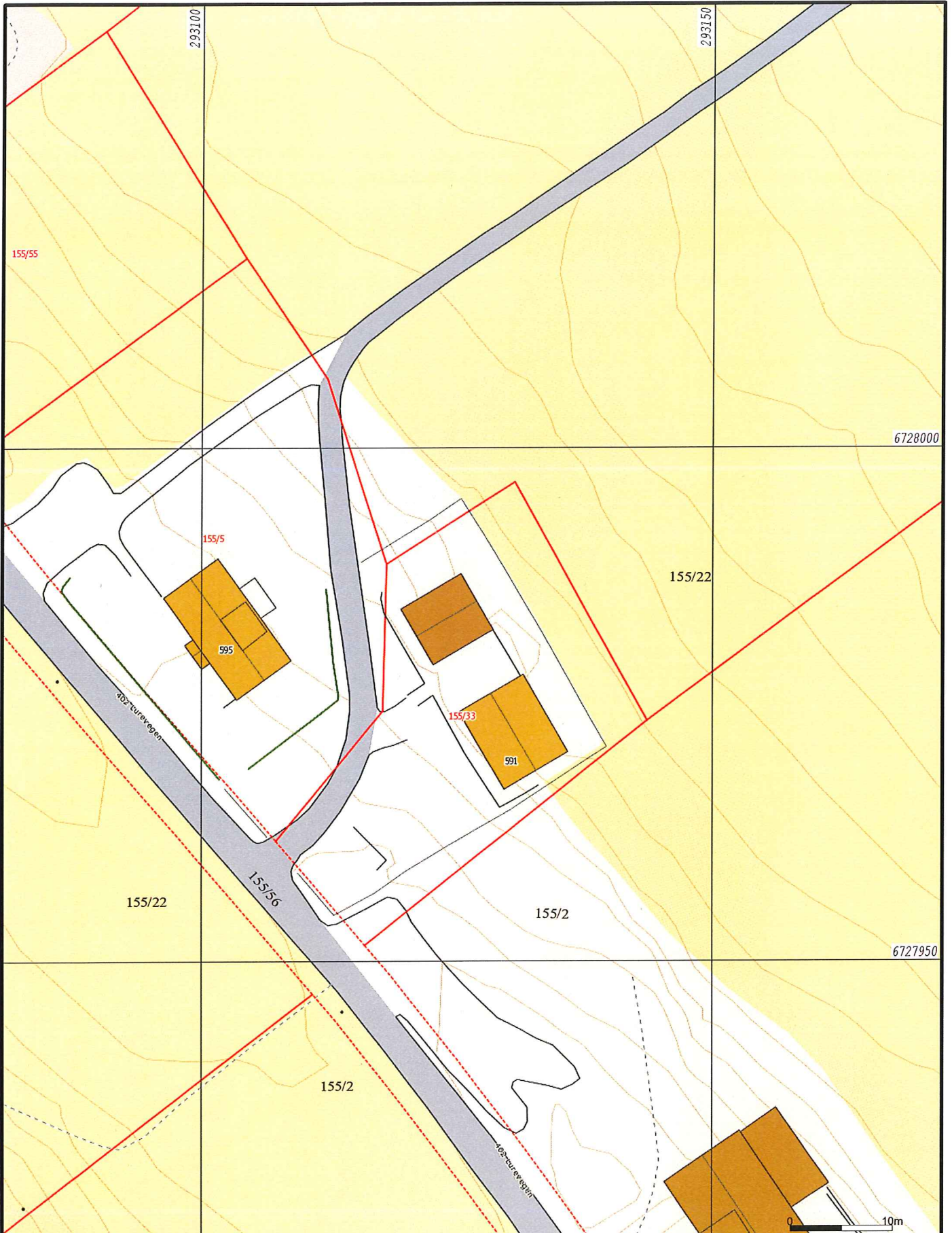

- Målte Grenser
 - Registrerte Grenser
 - Udefinert grenser
 - ↑ Terrengmålte grense
 - ⋈ Konstruert grensepunkt
 - Bolig
 - Bustad m/leilighet
 - Våningshus
 - Storre bustader
 - Hytte/feriehuis
 - Garasje/uthus
 - Industri/lager
 - Andre bygg
- Beliggenhet og høyder må oppfattes som orienterende.



Lindås kommune
Geodata avdeling
A-Grunnkart WMS FØR grenseendringar.



Dato: 2016.09.30
Sign: SSO

G.nr. 155, b.nr. 33.

Målestokk
1:500



Målte Grenser	Større bustader
Registrerte Grenser	Hytte/feriehus
Udefinert	Garasje/uthus
Terrengmålt	Industri/lager
Konstruert	Andre bygg
Bolig	
Bustad m/leilighet	
Våningshus	

Beliggenhet og høyder må oppfattes som orienterende.



Lindås kommune
Geodata avdeling
Ortofoto 2009 FØR grenseendringar.

Dato: 2016.09.30
Sign: SSO

G.nr. 155, b.nr. 33.

N

Målestokk
1:500

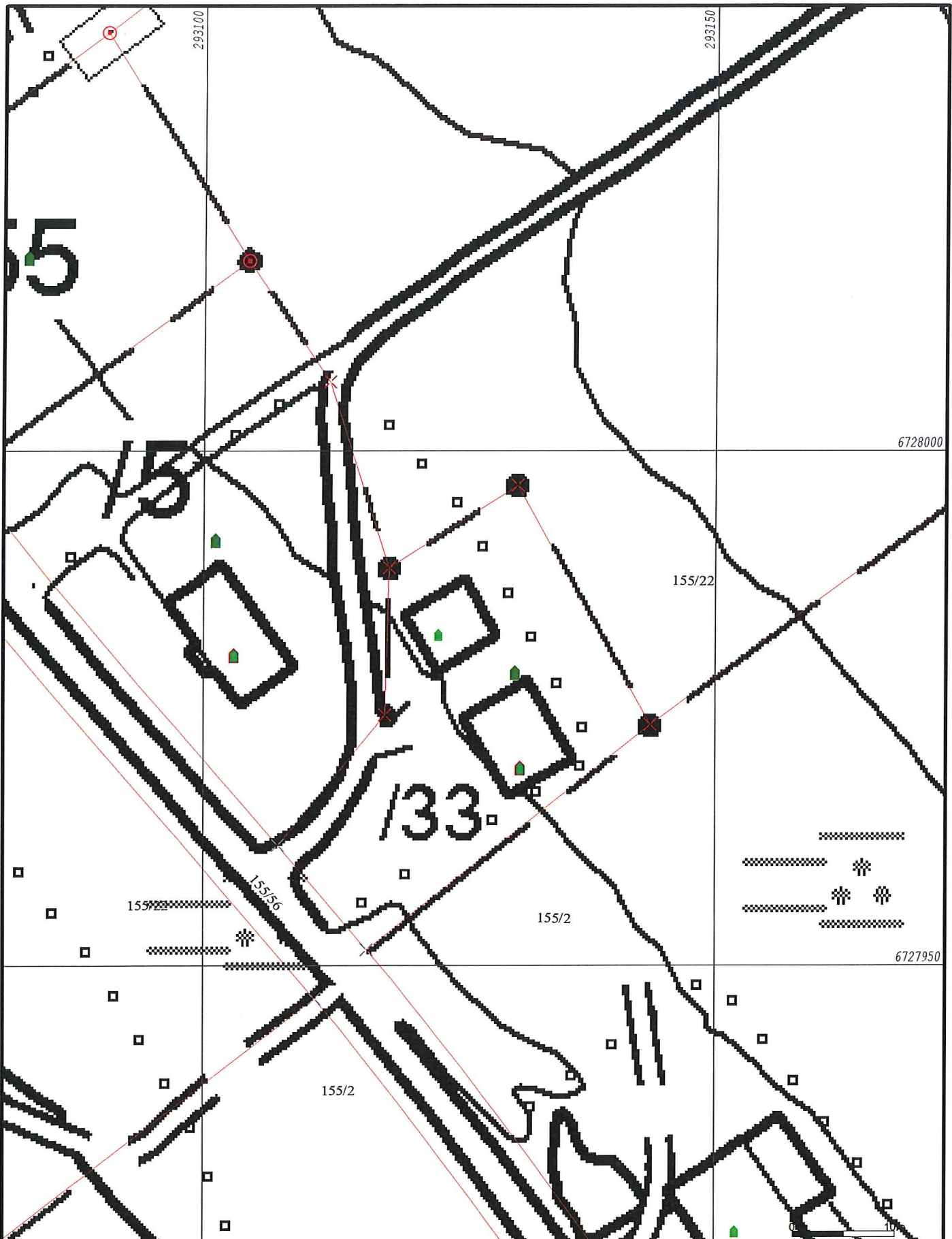

- Målte Grenser
- Registrerte Grenser
- Udefinert grenser
- Terrengmålte grense
- Konstruert grensepunkt
- Bolig
- Bustad m/leilighet
- Våningshus
- Storre bustader
- Hytte/feriehus
- Garasje/uthus
- Industri/lager
- Andre bygg



Lindås kommune
Geodata avdeling

Rasterkart FØR grenseendringar.

Dato: 2016.09.30
Sign: SSO

G.nr. 155, b.nr. 33.



Målestokk
1:500

Beliggenhet og høyder må oppfattes som orienterende.

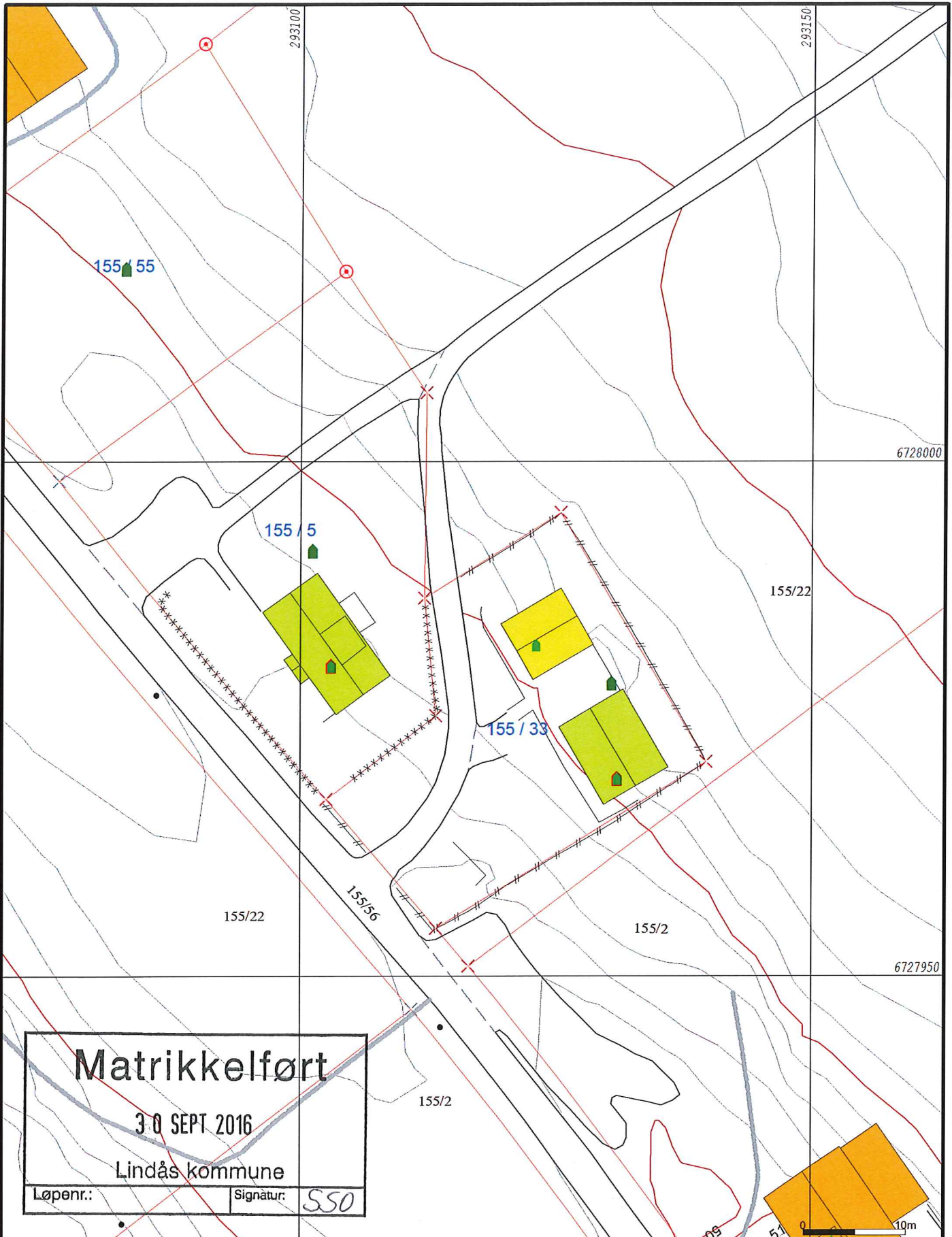

Matrikkelført

30 SEPT 2016

Lindås kommune

Løpenr.:

Signatur:

SSO

- Målte Grenser
- Registrerte Grenser
- Udefinert grense
- Terrengmålte grense
- Konstruert grensepunkt
- Bolig
- Bustad m/leilighet
- Våningshus
- Storre bustader
- Hytte/feriehus
- Garasje/utlus
- Industri/lager
- Andre bygg



Lindås kommune
Geodata avdeling

Grunnkart ETTER grenseendringar.

Dato: 2016.09.30

Sign: SSO

G.nr. 155, b.nr. 33.



Målestokk
1:500

Beliggenhet og høyder må oppfattes som orienterende.



Matrikkelført

- Målte Grenser
- Registrerte Grenser
- Udefinert
- Terrengmålt
- Konstruert
- Bolig
- Bustad m/leilighet
- Våningshus

- Storre bustader
- Hytte/feriehus
- Garasje/uthus
- Industri/lager
- Andre bygg

30 SEPT 2016

Lindås kommune

Løpenr.:

Signatur: SSO



Dato: 2016.09.30
Sign: SSO

Lindås kommune
Geodata avdeling

Ortofoto 2009 ETTER grenseendringar.

G.nr. 155, b.nr. 33.



Målestokk
1:500

Beliggenhet og høyder må oppfattes som orienterende.