

Søknad om oppretting / endring av matrikkeleining / rekvisisjon av oppmålingsforretning

Søknad om oppretting av grunneigedom m.m i medhald av plan- og bygningslova (pbl §20, 1m av 27.06.2008) og rekvisisjon av oppmålingsforretning i medhald av matrikkellova (jf. kap. 3 og 7 i matrikkellova med tilhørende føresegn).

LINDÅS KOMMUNE
Klassering

Søknaden skal sendast til:			Kommunen sitt sak/arkivnr.:	
 Lindås kommune			- 2. 09. 2016	
Adresse:	Postnr:	Poststad:	Ark. saksnr	Løpenr
Kvernhusmyrane 20	5914	Isdalstø	16/2779	
E-post: postmottak@lindas.kommune.no			Saksh.	Tilgangskode

1. Eigedom

Gnr.	Bnr.	Fnr.	Snr.	Adresse
38	64			Mykingvegen
38	137			Ho dno vegen

2. Søknad om oppretting/ endring av matrikkeleining / grensejustering / klarlegging av grense m.m.

- | | |
|---|--|
| <input type="checkbox"/> A. Oppretting av grunneigedom | <input type="checkbox"/> E. Grensejustering (max 5% av minste eiged. sitt areal) |
| <input type="checkbox"/> B. Oppretting av anleggs-/volumeigedom (over/under bakken) | <input type="checkbox"/> F. Klårlegging av eksisterande grense / grensepåvising |
| <input checked="" type="checkbox"/> C. Arealoverføring (tilleggsareal til eks. grunneigedom) | <input type="checkbox"/> G. Matrikulering av grunn som ikkje er matrikulert |
| <input type="checkbox"/> D. Ny festegrund for meir enn 10 år | <input type="checkbox"/> H. Matrikulering av jordsameige |
| | <input type="checkbox"/> I. Uteareal til eigarseksjon |

Søknad i samsvar med godkjent plan: Ja: Nei:

Reg.plan Kommuneplan

Søknad utan samsvar med plan krev i tillegg søknad om dispensasjon. Sjå pkt 5

3. Oppmålingsforretning (Må fyllast ut ved pkt. 2 A, B, C eller D)

Sjå rettleiing.

- A. Iverksetting av arbeid med oppmålingsforretning frå det tidspunkt løyve etter pbl er gyldig. (mest vanleg)
- B. Utsetjing av arbeid med oppmålingsforretning etter pbl § 21-9 fjerde ledd, inntil 3 år. Søklar må rekvirera oppmåling innan fristen.(pkt D)
- C. Søknad om matrikkelføring med utsett oppmålingsforretning etter matrikkellova § 6 andre ledd, forskrifta § 25. (inntil 2 år)

Grunngjeving for pkt C (påkrevd):

D. Rekvisisjon av oppmålingsforretning som har vore utsett etter pkt 3B. Gjeld saksnr.:

4. Oppretta matrikkeleining skal nyttast til:

<input type="checkbox"/> Sjølvstendig eigedom	<input type="checkbox"/> Tilleggsareal til Gnr / Bnr :
<input type="checkbox"/> Bustadhus	<input type="checkbox"/> Landbruk/fiske
<input type="checkbox"/> Fritidshus	<input type="checkbox"/> Naust
<input type="checkbox"/> Industri/bergverk	<input type="checkbox"/> Garasje / uthus
<input type="checkbox"/> Varehandel/bank/hotell/restaurant	<input checked="" type="checkbox"/> Offentleg veg / kommunikasjonsanlegg / teknisk anlegg
<input type="checkbox"/> Offentleg verksemd	<input type="checkbox"/> Anna:

5. Dispensasjonssøknad

- Arealbruk i kommuneplan / reguleringsplan
- Krav om regulering i kommuneplan
- Anna (lov, føresegn, vedtekt, plan)
- Strandsoner

Dispensasjonssøknad skal grunngjevast særskilt, jfr. Plan- og bygningslova § 19-2 av 27.06.2008. Grunngjeving for dispensasjon skal gjevast på eige ark.

Hugs å krysse av for søknad om disp. på nabovarelet.

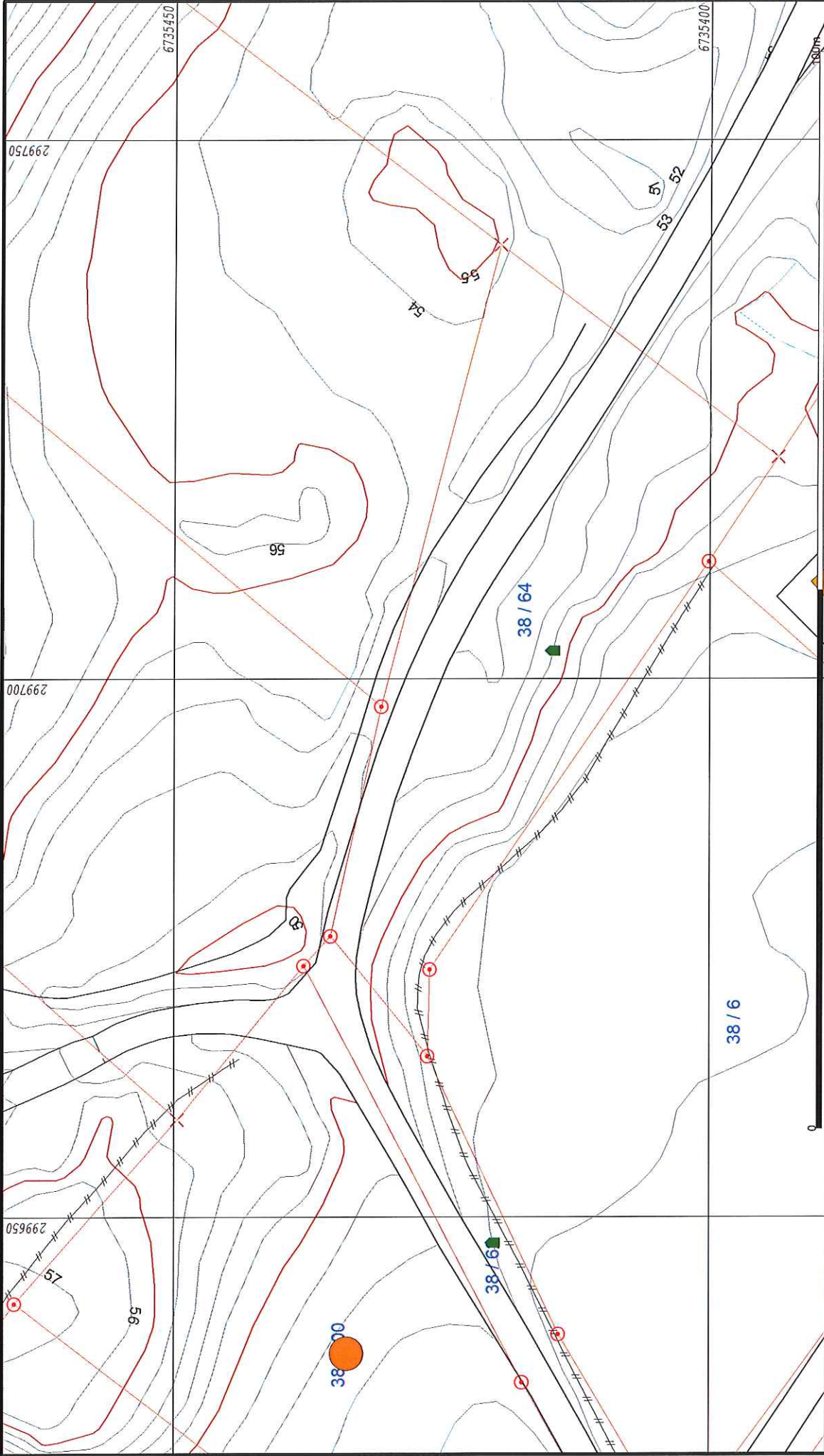

	Lindås kommune Geodata avdeling	
	Dato: 2016.10.06 Sign: liei	Gnr 38 bnr 64
<p> Målte Grenser - Registrerte Grenser - Udefinert grenser - Terengmålte grense - Konstruert grensepunkt - Bolig - Bustad m/leilighet </p> <p> Våningshus - Storre bustader - Hytte/feriehuis - Garasje/uthus - Industrilager - Andre bygg </p>		

Beliggenhet og høyder må oppfattes som orienterende.

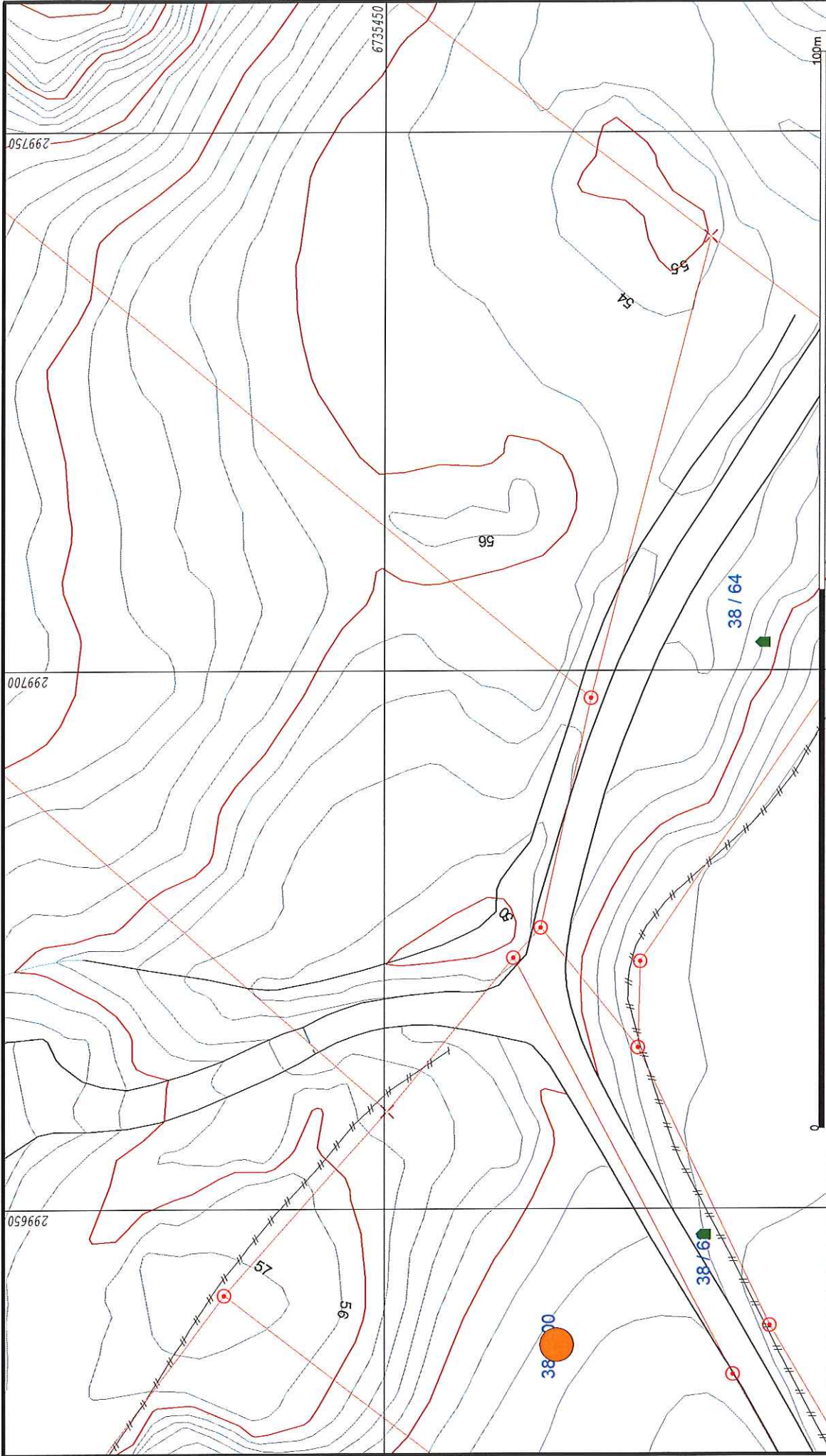

	Lindås kommune Geodata avdeling		Målestokk 1:500
	Dato: 2016.10.06 Stm: liei	Gnr 38 bnr 59	

Måle Grenser 	Våningshus 
Registrerte Grenser 	Store bustader 
Udefinert grense 	Hytte/feriehuis 
Terrengmålte grense 	Garasje/uthus 
Konstruert grensepunkt 	Industri/lager 
Bolig 	Andre bygg 
Bustad m/feilighet 	

Beliggenhet og høyder må oppfattes som orienterende.