

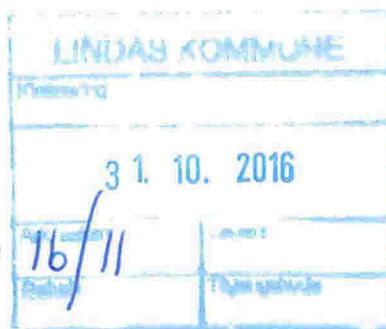

Nabovarsel

sendes til berørte naboer og gjenboere

Ved riving skal kreditorer med pengeheftelser i eiendommen varsles § 21-3



Til (nabo/gjenboer)
Lindås kommune Kvernhusmyrane 20 5914 ISDALSTØ

Som eier/fester av:			
Gnr.	Bnr.	Festenr.	Seksjonsnr.
125	87		
Eiendommens adresse Keilegavlsvegen			

Tiltak på eiendommen:			
Gnr.	Bnr.	Festenr.	Seksjonsnr.
125	56		
Eiendommens adresse Keilegavlsvegen 46			
Postnr.	Poststed		
5953	FONNES		
Kommune LINDÅS			
Eier/fester Odd Helge Solberg			

Det varsles herved om			
<input type="checkbox"/> Nybygg	<input type="checkbox"/> Anlegg	<input type="checkbox"/> Endring av fasade	<input type="checkbox"/> Riving
<input checked="" type="checkbox"/> Påbygg/tilbygg	<input type="checkbox"/> Skill/reklame	<input type="checkbox"/> Innhegning mot veg	<input type="checkbox"/> Bruksendring
<input type="checkbox"/> Midlertidig bygning, konstruksjon eller anlegg	<input type="checkbox"/> Antennesystem	<input type="checkbox"/> Oppretting/ending av matrikkelenhet (eiendomsdeling) eller bortfeste	<input type="checkbox"/> Annet
Dispensasjon etter plan- og bygningsloven kapittel 19			
<input type="checkbox"/> Plan- og bygningsloven med forskrifter	<input type="checkbox"/> Kommunale vedtekter	<input type="checkbox"/> Arealplaner	<input type="checkbox"/> Vegloven
			Vedlegg nr. B -

Arealdisponering	
Sett kryss for gjeldende plan	
<input checked="" type="checkbox"/> Arealdel av kommuneplan	<input type="checkbox"/> Reguleringsplan
<input type="checkbox"/> Bebyggelsesplan	
Navn på plan Kommunedelplan for Lindåsneset med Mongstad	

Beskriv nærmere hva nabovarslet gjelder	
Nabovarsel gjeld søknad om oppføring av påbygg til eksisterende einebustad. Tiltaket er i tråd med gjeldende plan og har ei estetisk fin utforming.	
Merk at teikningar ikkje er i målestokk. Ta kontakt med underteikna dersom det er ynskjeleg å få dette tilsendt.	
Vedlegg nr. Q -	

Spørsmål vedrørende nabovarsel rettes til			
Foretak/tiltakshaver Arkoconsult As			
Kontaktperson, navn Nina Søvik Mjømen	E-post nina@arkoconsult.no	Telefon	Mobil 99245581
Søknaden kan ses på hjemmeside: (Ikke obligatorisk)		WWW.ARKOCONSULT.NO	

Merknader sendes til	
Eventuelle merknader skal være mottatt innen 2 uker etter at dette varsel er sendt. Ansvarlig søker/tiltakshaver skal sammen med søknad sende innkomne merknader og redegjøre for ev. endringer.	
Navn Nina Søvik Mjømen	Postadresse Postboks 103
Postnr. 5291	Poststed VALESTRANDSFOSSEN
E-post nina@arkoconsult.no	

Vedlegg			
Beskrivelse av vedlegg	Gruppe	Nr. fra – til	Ikke relevant
Dispensasjonssøknad/vedtak	B	-	<input checked="" type="checkbox"/>
Situasjonsplan	D	1 – 1	<input type="checkbox"/>
Tegninger snitt, fasade	E	1 – 5	<input type="checkbox"/>
Andre vedlegg	Q	-	<input checked="" type="checkbox"/>

Underskrift	
Sted Valestrandsfossen	Dato 26.10.2016
Underskrift ansvarlig søker eller tiltakshaver Anne Mjelstad	
Gjentas med blokkbokstaver ANNE MJELSTAD, Valestrandsfossen	

D-1

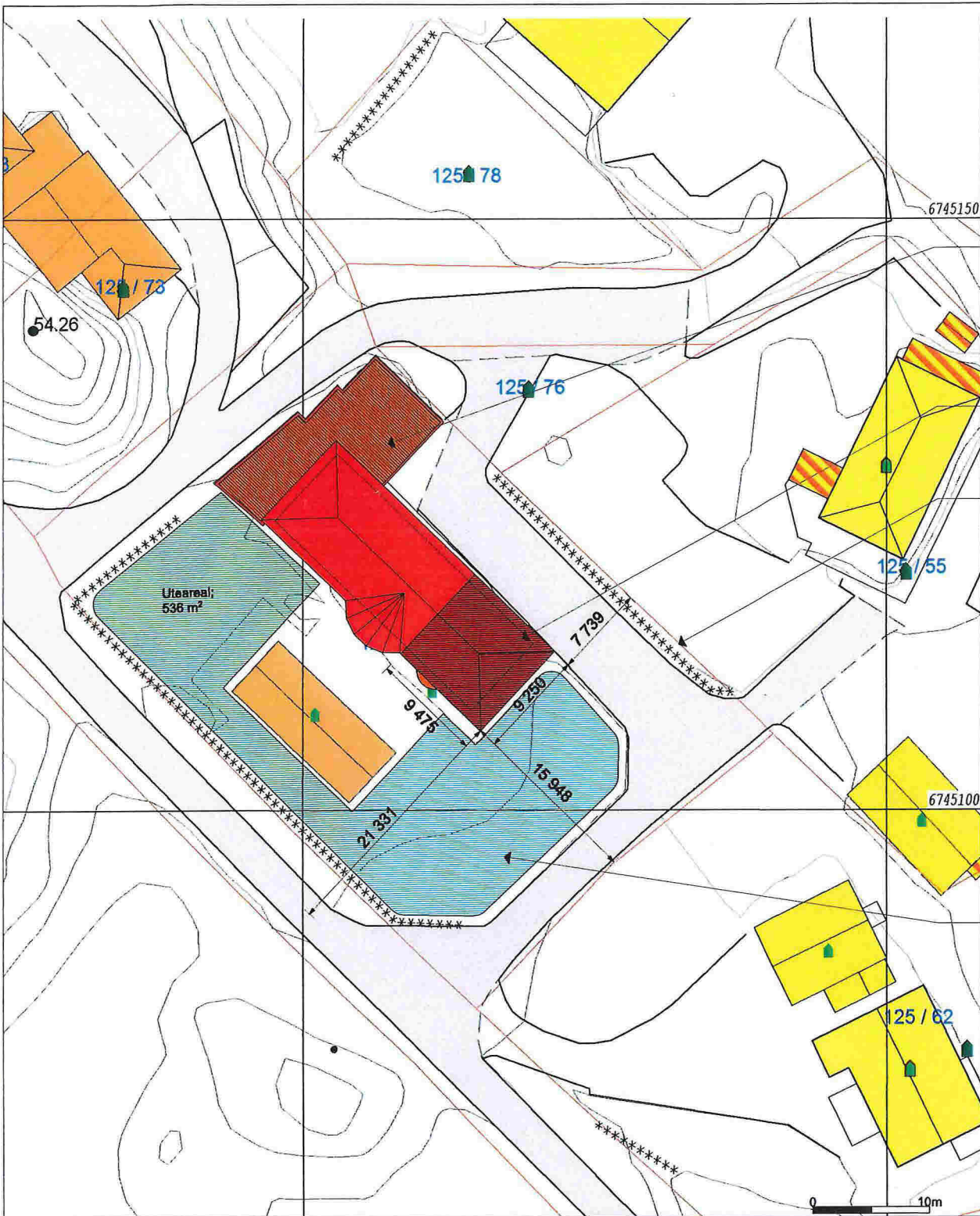

Eks. garasje/terrasse

Påbygg (skravert)

Tomtegrense

Uteareal, 536 m²

- Terrengmålle grense
 - Konstruert grensepunkt
 - Bolig
 - Bustad m/leilighet
 - Våningshus
 - Storre bustader
 - Hytte/feriehus
 - Garasje/uthus
 - Industri/lager
 - Andre bygg
- Spillvann
- Vann
- Grønt
- høyder må oppfattes som orienterende.



Lindås kommune
Geodata avdeling



Dato: 2016.10.17
Sign: liei

Gnr 125 bnr 56

Målestokk
1:500

Tegning: Situasjonsplan Tilbygg, enebolig 125/56 Lindås	Prosjektnr. 2016101	Dato opprettet 02.05.2016	Gnr./Bnr. 125/56	Mål 1:500	Tegningsnr. A101
	Fase. rammesøknad/ arbeidstegninger	Sign. WKMS	Kontroll:	Godkjent	Rev. ID

E-1

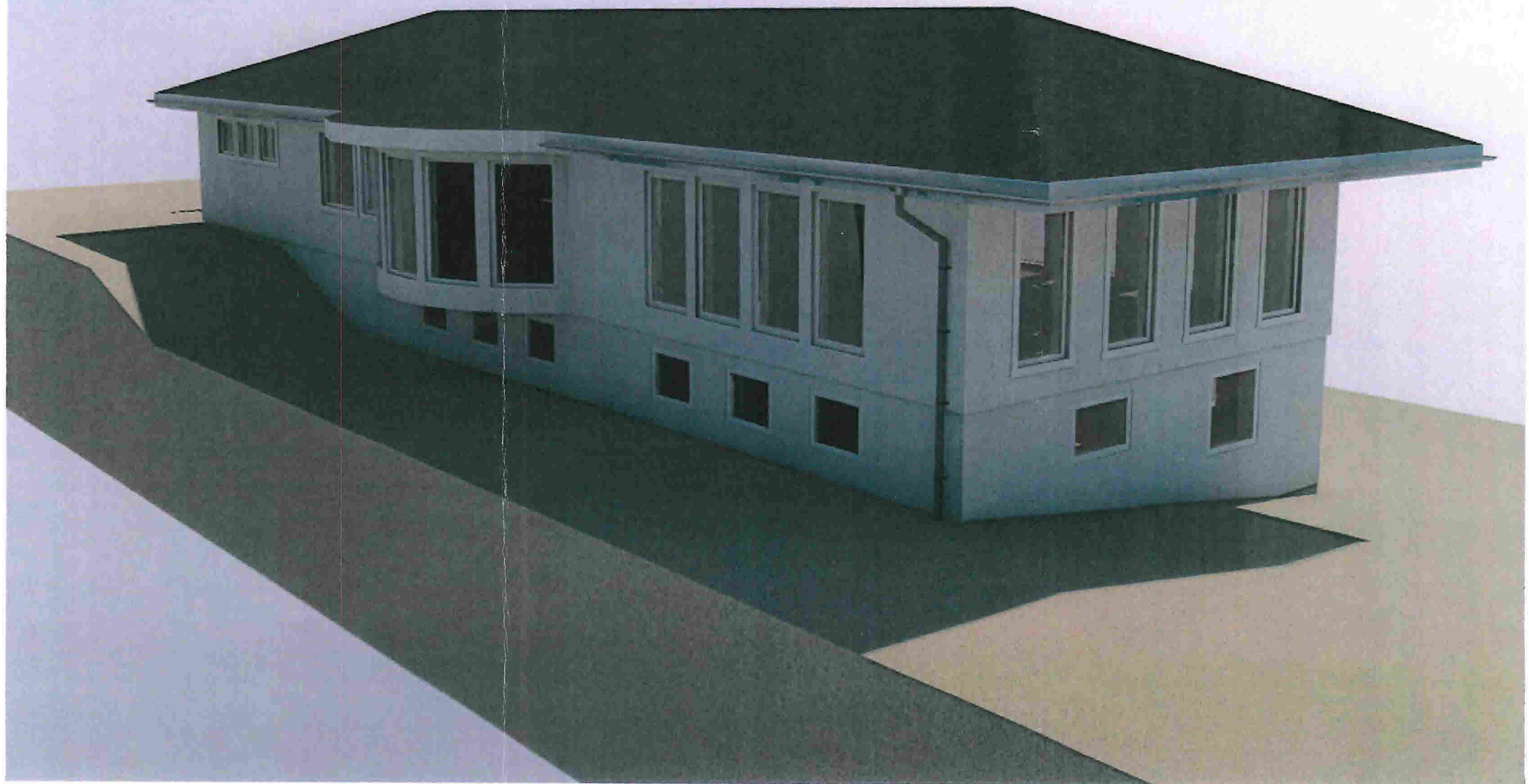

E-2



Prosjektnr.
2016101

Revisjon nr.
1

Type tegning
Fasade Nordøst og Sørøst

E-3

Nytt påbygg

Eksisterande

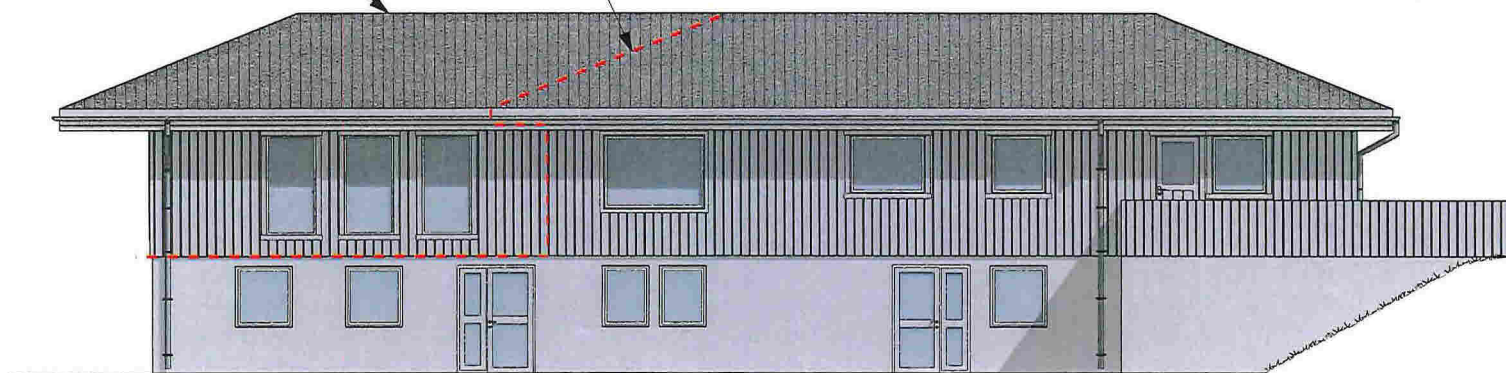

1:100 Fasade Nordøst

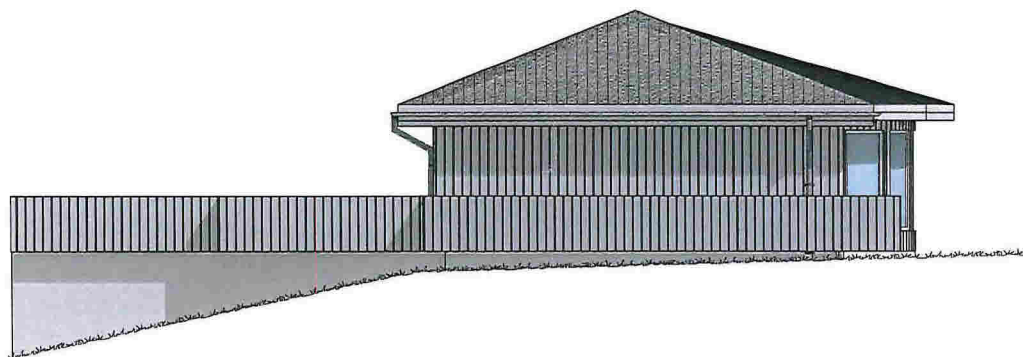

1:100 Fasade Sørøst

Fase
rammesøknad/ arbeidstegninger

 **arkoconsult**

ARKOCONSULT AS, Postboks 103, 5291 Valestrandfossen
Tel.: 56390003 - Fax.: 56191130 - Mob.: 93241511
Mail: post@arkoconsult.no - Org.nr. 997 089 782 MVA

Tiltskshavor

Odd Helge Solberg

Prosjekt

Tilbygg, enebolig

125/56

Lindås

Slign.

WKMS

Dato

03/05/2016

Rev.:

25.10.2016

Kontroll

NNN

Dato

dag/mnd/år

Målestokk

1:100

Tegningarnr.:

07415184A40-02

Type tegning:

Fasade Nordøst og Sørøst

Format

A3

BRA TOTALT (Innv.)
381 m2

BYA
242,8 m2

I HENHOLD TIL LOVVERK ER DENNE TEGNINGEN ARKOCONSULT AS SIN EIENDOM. DENNE TEGNINGEN KAN IKKE BLI BRUKT, OFFENTLIGGJORT ELLER GIS VIDERE TIL TREDJEPART UTEN VÅRT SKRIFTLIGE SAMTYKKE. OVERTREDELSE AV DETTE KAN FØRE TIL SØKSMÅL. OBS! TEGNINGEN KAN PRINTES I FEIL SKALA. IKKE TA MÅL DIREKTE PÅ TEGNING. BRUK KUN OPPGITTE MÅL.

Prosjektnr. 2016101	Revisjon nr. 1
Type tegning Fasade SørVest og NordVest	

E-4

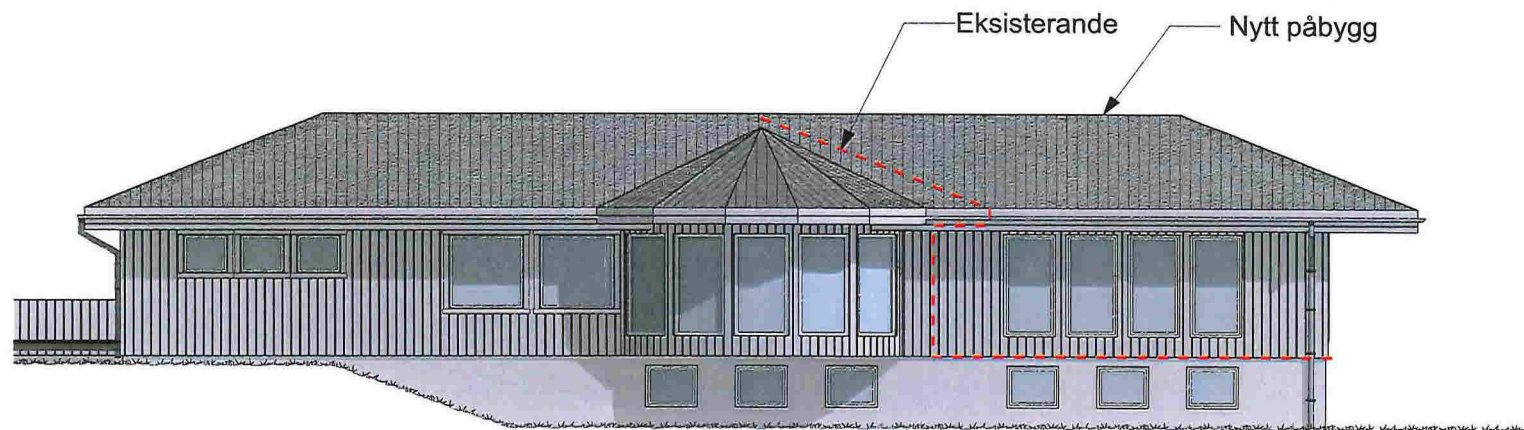

1:100 Fasade SørVest

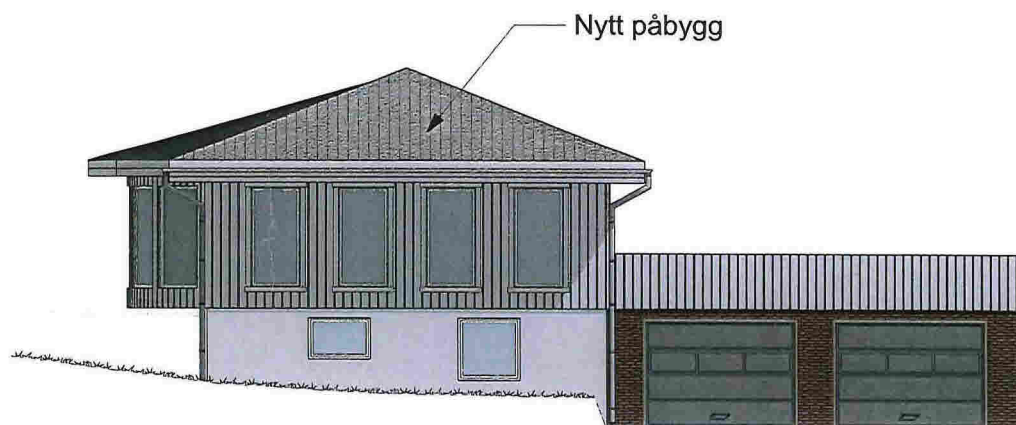

1:100 Fasade NordVest

Fase rammesøknad/ arbeidstegninger	
 ARKOCONSULT AS, Postboks 103, 5291 Valestrandfossen Tel.: 56390003 - Fax.: 56191130 - Mob.: 93241511 Mail: post@arkoconsult.no - Org.nr. 997 089 782 MVA	
Tiltakshaver Odd Helge Solberg	Sign. WKMS Dato 03/05/2016
Prosjekt Tilbygg, enebolig	Rev.: 25.10.2016
125/56 Lindås	Kontroll # NNN Dato # dag/mnd/år
Tegningsnr.: # 07415184A40-01	Målestokk 1:100
Type tegning: Fasade SørVest og NordVest	Format A3
BRA TOTALT (Innv.) 381 m ²	BYA 242,8 m ²
<small>I HENHOLD TIL LOV/VERK ER DENNE TEGNINGEN ARKOCONSULT AS SIN EIENDOM. DENNE TEGNINGEN KAN IKKE BLI BRUKT, OFFENTLIGGJORT ELLER GIS VIDERE TIL TREDJEPART UTEN VÅRT SKRIFTLIGE SAMTYKKE. OVERTREDELSE AV DETTE KAN FØRE TIL SØKSMÅL. OBS! TEGNINGEN KAN PRINTES I FEIL SKALA. IKKE TA MÅL DIREKTE PÅ TEGNING. BRUK KUN OPPGITTE MÅL.</small>	

Prosjektnr. 2016101	Revisjon nr. 1
Type tegning Plan 1. Etasje + Snitt	

E-5

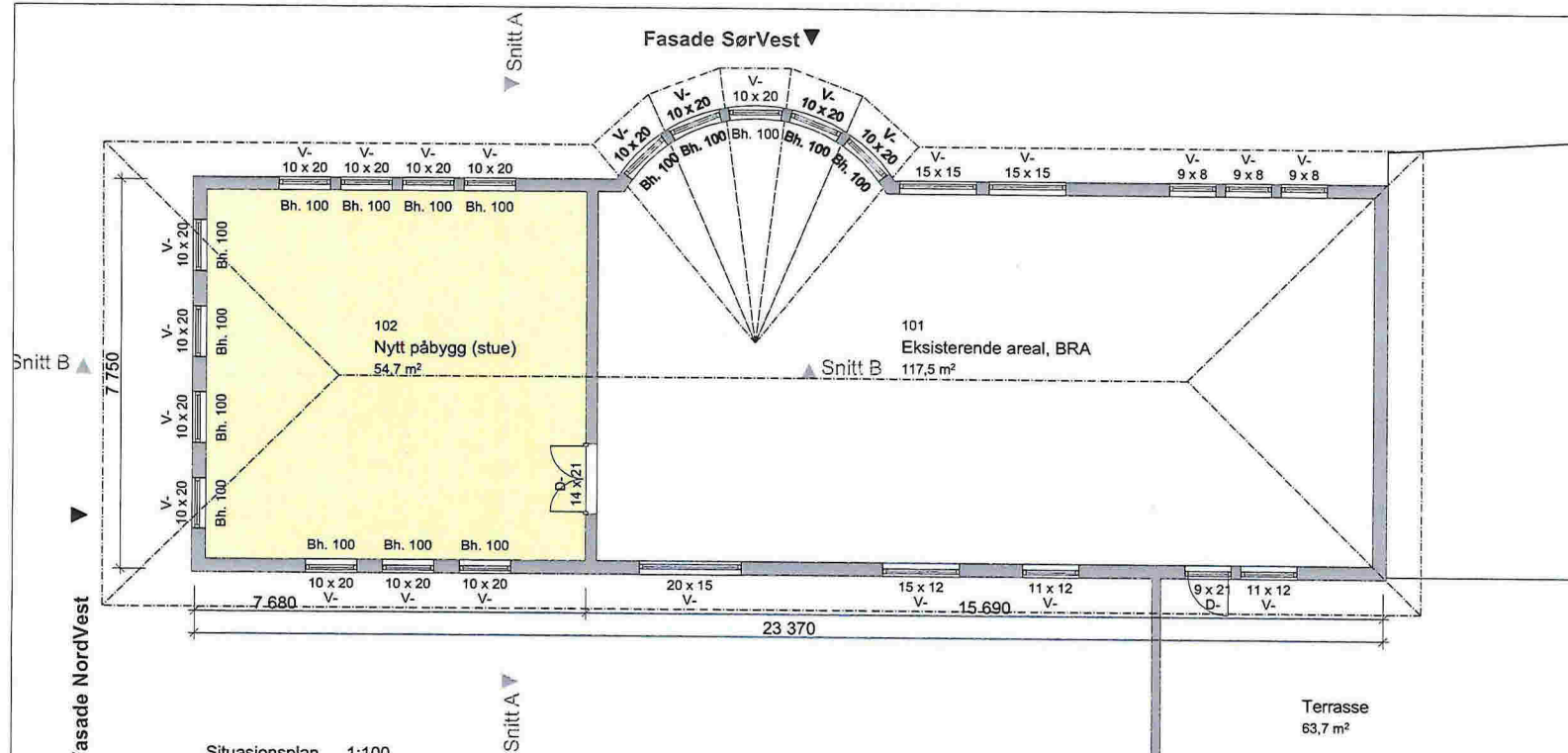

Fase
rammesøknad/ arbeidstegninger

arkoconsult
 ARKOCONSULT AS, Postboks 103, 5291 Valestrandfossen
 Tel.: 56390003 - Fax.: 56191130 - Mob.: 93241511
 Mail: post@arkoconsult.no - Org.nr. 997 089 782 MVA

Tiltakshaver Odd Helge Solberg	Sign. WKMS
Prosjekt Tilbygg, enebolig	Dato 03/05/2016
125/56 Lindås	Rev.: 26.10.2016
	Kontroll # NNN
	Dato # dag/mnd/år
	Målestokk 1:100

Tegningsnr.: # 07415184A20-01	Format A3
Type tegning: Plan 1. Etasje + Snitt	

BRA TOTALT (innv.) 380,7 m ²	BYA 242,8 m ²
--	-----------------------------

I HENHOLD TIL LOVVERK ER DENNE TEGNINGEN ARKOCONSULT AS SIN EIENDOM. DENNE TEGNINGEN KAN IKKE BLI BRUKT, OPPENTLIGGJORT ELLER GIS VIDERE TIL TREDJEPART UTEN VÅRT SKRIFTLIGE SAMTYKKE. OVERTREDELSE AV DETTE KAN FØRE TIL SØKSMÅL. OBS! TEGNINGEN KAN PRINTES I FEIL SKALA, IKKE TA MÅL DIREKTE PÅ TEGNING. BRUK KUN OPPGITTE MÅL.

