

venezia pizza

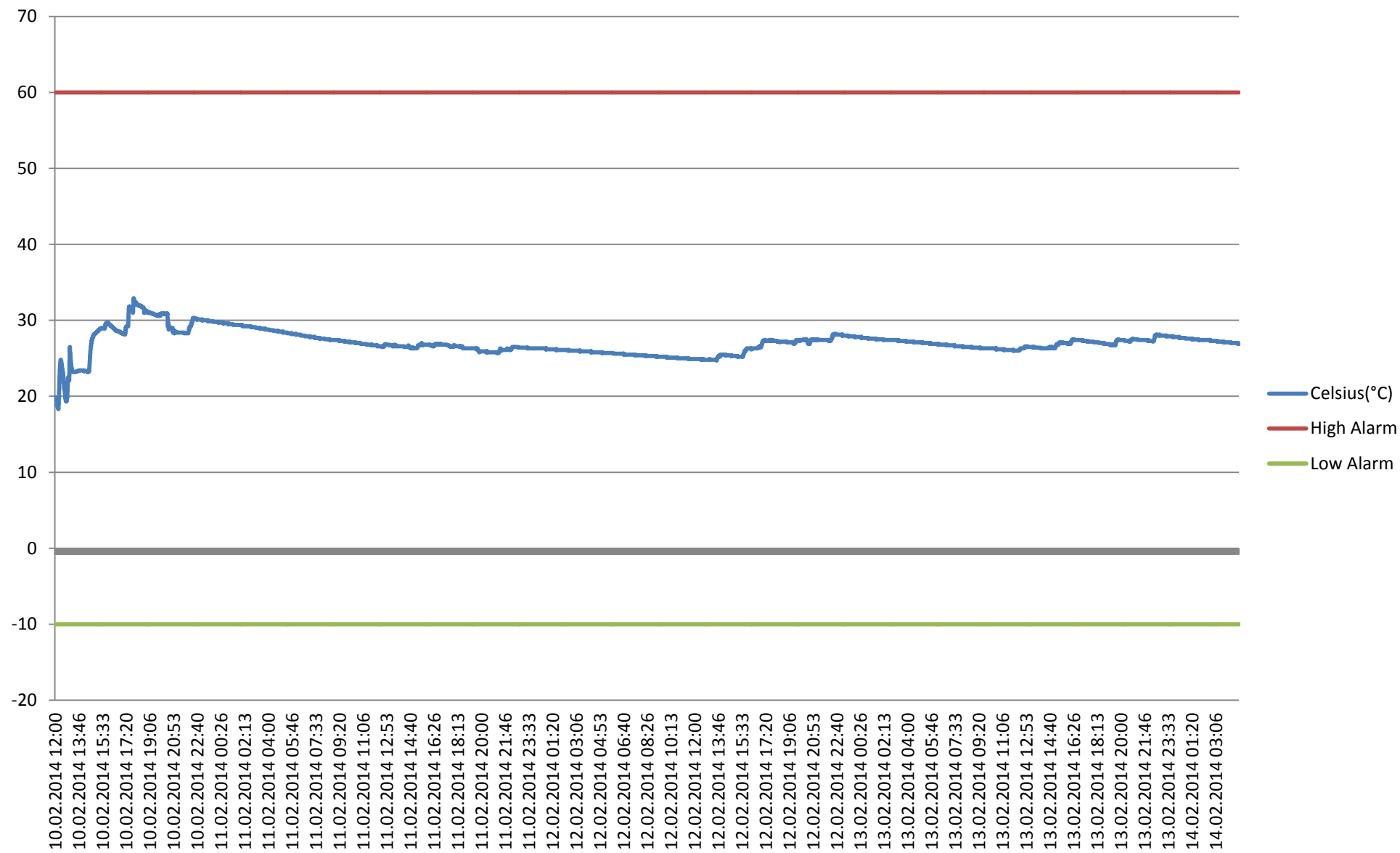

venezia pizza

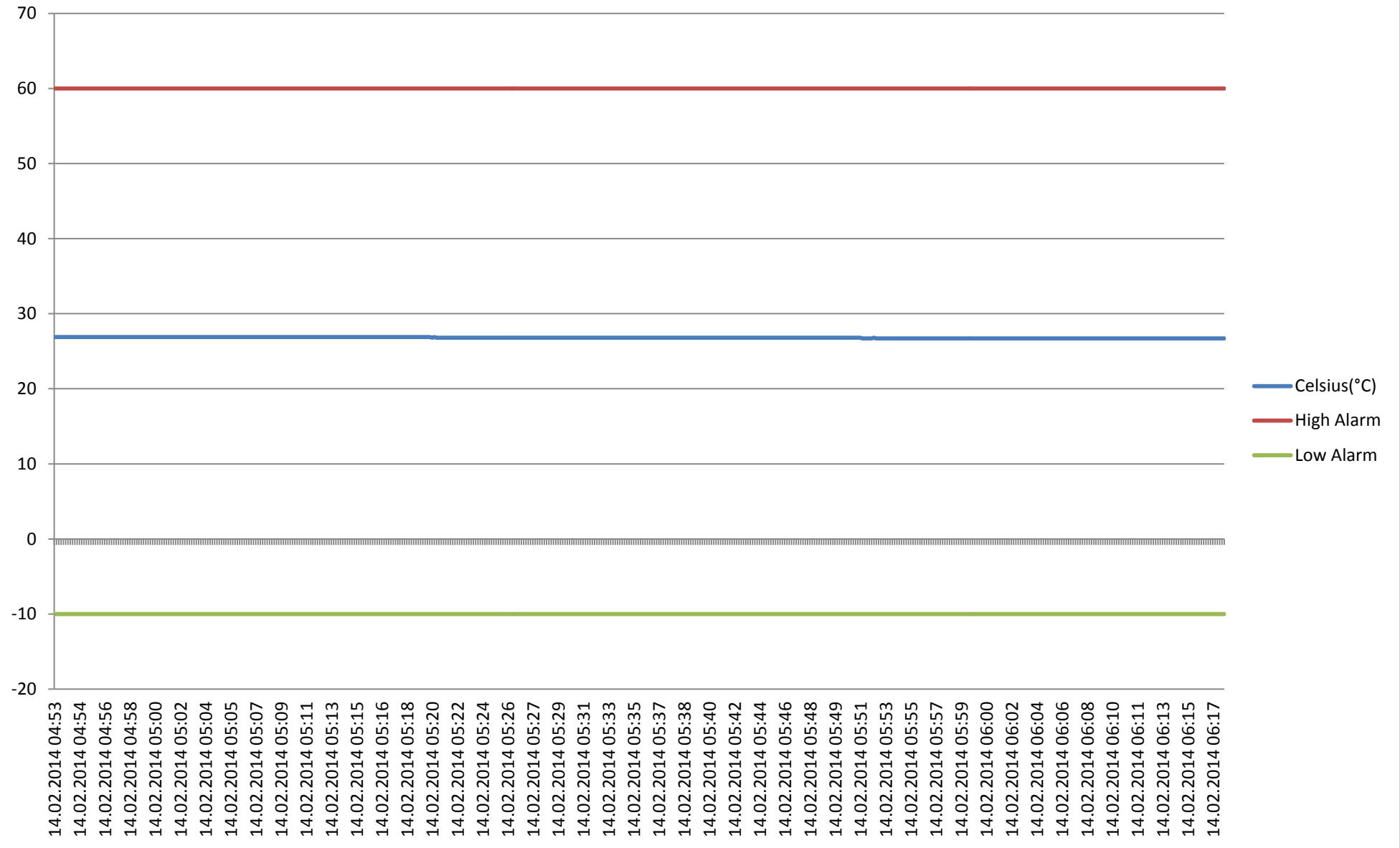

venezia pizza	Time	Celsius(°C)	High Alarm	Low Alarm	Serial Number
	1 10.02.2014 12:00	19,9	60	-10	10014935
	2 10.02.2014 12:00	19,9	60	-10	
	3 10.02.2014 12:00	19,8	60	-10	
	4 10.02.2014 12:00	19,8	60	-10	
	5 10.02.2014 12:00	19,8	60	-10	
	6 10.02.2014 12:00	19,8	60	-10	
	7 10.02.2014 12:01	19,8	60	-10	
	8 10.02.2014 12:01	19,7	60	-10	
	9 10.02.2014 12:01	19,7	60	-10	
	10 10.02.2014 12:01	19,7	60	-10	
	11 10.02.2014 12:01	19,7	60	-10	
	12 10.02.2014 12:01	19,6	60	-10	
	13 10.02.2014 12:02	19,6	60	-10	
	14 10.02.2014 12:02	19,6	60	-10	
	15 10.02.2014 12:02	19,6	60	-10	
	16 10.02.2014 12:02	19,6	60	-10	
	17 10.02.2014 12:02	19,5	60	-10	
	18 10.02.2014 12:02	19,5	60	-10	
	19 10.02.2014 12:03	19,5	60	-10	
	20 10.02.2014 12:03	19,5	60	-10	
	21 10.02.2014 12:03	19,4	60	-10	
	22 10.02.2014 12:03	19,4	60	-10	
	23 10.02.2014 12:03	19,4	60	-10	
	24 10.02.2014 12:03	19,4	60	-10	
	25 10.02.2014 12:04	19,3	60	-10	
	26 10.02.2014 12:04	19,3	60	-10	
	27 10.02.2014 12:04	19,3	60	-10	
	28 10.02.2014 12:04	19,3	60	-10	
	29 10.02.2014 12:04	19,3	60	-10	
	30 10.02.2014 12:04	19,2	60	-10	
	31 10.02.2014 12:05	19,2	60	-10	
	32 10.02.2014 12:05	19,2	60	-10	
	33 10.02.2014 12:05	19,2	60	-10	
	34 10.02.2014 12:05	19,2	60	-10	
	35 10.02.2014 12:05	19,1	60	-10	
	36 10.02.2014 12:05	19,1	60	-10	
	37 10.02.2014 12:06	19,1	60	-10	
	38 10.02.2014 12:06	19,1	60	-10	
	39 10.02.2014 12:06	19,1	60	-10	
	40 10.02.2014 12:06	19	60	-10	
	41 10.02.2014 12:06	19	60	-10	
	42 10.02.2014 12:06	19	60	-10	
	43 10.02.2014 12:07	19	60	-10	
	44 10.02.2014 12:07	19	60	-10	
	45 10.02.2014 12:07	19	60	-10	
	46 10.02.2014 12:07	19	60	-10	
	47 10.02.2014 12:07	19	60	-10	
	48 10.02.2014 12:07	19	60	-10	
	49 10.02.2014 12:08	19	60	-10	

50	10.02.2014 12:08	19	60	-10
51	10.02.2014 12:08	18,9	60	-10
52	10.02.2014 12:08	18,9	60	-10
53	10.02.2014 12:08	18,9	60	-10
54	10.02.2014 12:08	18,9	60	-10
55	10.02.2014 12:09	18,9	60	-10
56	10.02.2014 12:09	18,9	60	-10
57	10.02.2014 12:09	18,9	60	-10
58	10.02.2014 12:09	18,8	60	-10
59	10.02.2014 12:09	18,8	60	-10
60	10.02.2014 12:09	18,8	60	-10
61	10.02.2014 12:10	18,8	60	-10
62	10.02.2014 12:10	18,8	60	-10
63	10.02.2014 12:10	18,8	60	-10
64	10.02.2014 12:10	18,7	60	-10
65	10.02.2014 12:10	18,7	60	-10
66	10.02.2014 12:10	18,7	60	-10
67	10.02.2014 12:11	18,7	60	-10
68	10.02.2014 12:11	18,7	60	-10
69	10.02.2014 12:11	18,7	60	-10
70	10.02.2014 12:11	18,6	60	-10
71	10.02.2014 12:11	18,6	60	-10
72	10.02.2014 12:11	18,6	60	-10
73	10.02.2014 12:12	18,6	60	-10
74	10.02.2014 12:12	18,6	60	-10
75	10.02.2014 12:12	18,6	60	-10
76	10.02.2014 12:12	18,6	60	-10
77	10.02.2014 12:12	18,5	60	-10
78	10.02.2014 12:12	18,5	60	-10
79	10.02.2014 12:13	18,5	60	-10
80	10.02.2014 12:13	18,5	60	-10
81	10.02.2014 12:13	18,5	60	-10
82	10.02.2014 12:13	18,5	60	-10
83	10.02.2014 12:13	18,4	60	-10
84	10.02.2014 12:13	18,4	60	-10
85	10.02.2014 12:14	18,4	60	-10
86	10.02.2014 12:14	18,4	60	-10
87	10.02.2014 12:14	18,4	60	-10
88	10.02.2014 12:14	18,4	60	-10
89	10.02.2014 12:14	18,4	60	-10
90	10.02.2014 12:14	18,3	60	-10
91	10.02.2014 12:15	18,3	60	-10
92	10.02.2014 12:15	18,3	60	-10
93	10.02.2014 12:15	18,3	60	-10
94	10.02.2014 12:15	18,4	60	-10
95	10.02.2014 12:15	18,4	60	-10
96	10.02.2014 12:15	18,4	60	-10
97	10.02.2014 12:16	18,5	60	-10
98	10.02.2014 12:16	18,5	60	-10
99	10.02.2014 12:16	18,6	60	-10

100	10.02.2014 12:16	18,7	60	-10
101	10.02.2014 12:16	18,8	60	-10
102	10.02.2014 12:16	18,9	60	-10
103	10.02.2014 12:17	19	60	-10
104	10.02.2014 12:17	19,1	60	-10
105	10.02.2014 12:17	19,2	60	-10
106	10.02.2014 12:17	19,4	60	-10
107	10.02.2014 12:17	19,6	60	-10
108	10.02.2014 12:17	19,7	60	-10
109	10.02.2014 12:18	19,9	60	-10
110	10.02.2014 12:18	20,1	60	-10
111	10.02.2014 12:18	20,2	60	-10
112	10.02.2014 12:18	20,4	60	-10
113	10.02.2014 12:18	20,6	60	-10
114	10.02.2014 12:18	20,7	60	-10
115	10.02.2014 12:19	20,9	60	-10
116	10.02.2014 12:19	21	60	-10
117	10.02.2014 12:19	21,2	60	-10
118	10.02.2014 12:19	21,4	60	-10
119	10.02.2014 12:19	21,6	60	-10
120	10.02.2014 12:19	21,8	60	-10
121	10.02.2014 12:20	21,8	60	-10
122	10.02.2014 12:20	22	60	-10
123	10.02.2014 12:20	22,2	60	-10
124	10.02.2014 12:20	22,3	60	-10
125	10.02.2014 12:20	22,5	60	-10
126	10.02.2014 12:20	22,7	60	-10
127	10.02.2014 12:21	22,8	60	-10
128	10.02.2014 12:21	23	60	-10
129	10.02.2014 12:21	23	60	-10
130	10.02.2014 12:21	23,1	60	-10
131	10.02.2014 12:21	23,3	60	-10
132	10.02.2014 12:21	23,4	60	-10
133	10.02.2014 12:22	23,5	60	-10
134	10.02.2014 12:22	23,6	60	-10
135	10.02.2014 12:22	23,7	60	-10
136	10.02.2014 12:22	23,8	60	-10
137	10.02.2014 12:22	23,9	60	-10
138	10.02.2014 12:22	23,9	60	-10
139	10.02.2014 12:23	24	60	-10
140	10.02.2014 12:23	24,1	60	-10
141	10.02.2014 12:23	24,2	60	-10
142	10.02.2014 12:23	24,2	60	-10
143	10.02.2014 12:23	24,3	60	-10
144	10.02.2014 12:23	24,4	60	-10
145	10.02.2014 12:24	24,4	60	-10
146	10.02.2014 12:24	24,5	60	-10
147	10.02.2014 12:24	24,6	60	-10
148	10.02.2014 12:24	24,6	60	-10
149	10.02.2014 12:24	24,7	60	-10

150	10.02.2014 12:24	24,7	60	-10
151	10.02.2014 12:25	24,7	60	-10
152	10.02.2014 12:25	24,8	60	-10
153	10.02.2014 12:25	24,8	60	-10
154	10.02.2014 12:25	24,8	60	-10
155	10.02.2014 12:25	24,8	60	-10
156	10.02.2014 12:25	24,8	60	-10
157	10.02.2014 12:26	24,8	60	-10
158	10.02.2014 12:26	24,8	60	-10
159	10.02.2014 12:26	24,8	60	-10
160	10.02.2014 12:26	24,8	60	-10
161	10.02.2014 12:26	24,8	60	-10
162	10.02.2014 12:26	24,8	60	-10
163	10.02.2014 12:27	24,8	60	-10
164	10.02.2014 12:27	24,8	60	-10
165	10.02.2014 12:27	24,7	60	-10
166	10.02.2014 12:27	24,7	60	-10
167	10.02.2014 12:27	24,7	60	-10
168	10.02.2014 12:27	24,7	60	-10
169	10.02.2014 12:28	24,6	60	-10
170	10.02.2014 12:28	24,6	60	-10
171	10.02.2014 12:28	24,6	60	-10
172	10.02.2014 12:28	24,5	60	-10
173	10.02.2014 12:28	24,5	60	-10
174	10.02.2014 12:28	24,5	60	-10
175	10.02.2014 12:29	24,4	60	-10
176	10.02.2014 12:29	24,4	60	-10
177	10.02.2014 12:29	24,4	60	-10
178	10.02.2014 12:29	24,3	60	-10
179	10.02.2014 12:29	24,3	60	-10
180	10.02.2014 12:29	24,2	60	-10
181	10.02.2014 12:30	24,2	60	-10
182	10.02.2014 12:30	24,2	60	-10
183	10.02.2014 12:30	24,1	60	-10
184	10.02.2014 12:30	24,1	60	-10
185	10.02.2014 12:30	24,1	60	-10
186	10.02.2014 12:30	24	60	-10
187	10.02.2014 12:31	24	60	-10
188	10.02.2014 12:31	23,9	60	-10
189	10.02.2014 12:31	23,9	60	-10
190	10.02.2014 12:31	23,9	60	-10
191	10.02.2014 12:31	23,9	60	-10
192	10.02.2014 12:31	23,9	60	-10
193	10.02.2014 12:32	23,8	60	-10
194	10.02.2014 12:32	23,8	60	-10
195	10.02.2014 12:32	23,8	60	-10
196	10.02.2014 12:32	23,7	60	-10
197	10.02.2014 12:32	23,7	60	-10
198	10.02.2014 12:32	23,7	60	-10
199	10.02.2014 12:33	23,6	60	-10

200	10.02.2014 12:33	23,6	60	-10
201	10.02.2014 12:33	23,6	60	-10
202	10.02.2014 12:33	23,5	60	-10
203	10.02.2014 12:33	23,5	60	-10
204	10.02.2014 12:33	23,4	60	-10
205	10.02.2014 12:34	23,4	60	-10
206	10.02.2014 12:34	23,4	60	-10
207	10.02.2014 12:34	23,3	60	-10
208	10.02.2014 12:34	23,3	60	-10
209	10.02.2014 12:34	23,3	60	-10
210	10.02.2014 12:34	23,2	60	-10
211	10.02.2014 12:35	23,2	60	-10
212	10.02.2014 12:35	23,2	60	-10
213	10.02.2014 12:35	23,1	60	-10
214	10.02.2014 12:35	23,1	60	-10
215	10.02.2014 12:35	23,1	60	-10
216	10.02.2014 12:35	23	60	-10
217	10.02.2014 12:36	23	60	-10
218	10.02.2014 12:36	23	60	-10
219	10.02.2014 12:36	23	60	-10
220	10.02.2014 12:36	23	60	-10
221	10.02.2014 12:36	22,9	60	-10
222	10.02.2014 12:36	22,9	60	-10
223	10.02.2014 12:37	22,8	60	-10
224	10.02.2014 12:37	22,8	60	-10
225	10.02.2014 12:37	22,8	60	-10
226	10.02.2014 12:37	22,7	60	-10
227	10.02.2014 12:37	22,7	60	-10
228	10.02.2014 12:37	22,7	60	-10
229	10.02.2014 12:38	22,6	60	-10
230	10.02.2014 12:38	22,6	60	-10
231	10.02.2014 12:38	22,5	60	-10
232	10.02.2014 12:38	22,4	60	-10
233	10.02.2014 12:38	22,4	60	-10
234	10.02.2014 12:38	22,3	60	-10
235	10.02.2014 12:39	22,2	60	-10
236	10.02.2014 12:39	22,1	60	-10
237	10.02.2014 12:39	22,1	60	-10
238	10.02.2014 12:39	22	60	-10
239	10.02.2014 12:39	21,9	60	-10
240	10.02.2014 12:39	21,8	60	-10
241	10.02.2014 12:40	21,8	60	-10
242	10.02.2014 12:40	21,8	60	-10
243	10.02.2014 12:40	21,7	60	-10
244	10.02.2014 12:40	21,6	60	-10
245	10.02.2014 12:40	21,6	60	-10
246	10.02.2014 12:40	21,5	60	-10
247	10.02.2014 12:41	21,4	60	-10
248	10.02.2014 12:41	21,4	60	-10
249	10.02.2014 12:41	21,3	60	-10

250	10.02.2014 12:41	21,2	60	-10
251	10.02.2014 12:41	21,2	60	-10
252	10.02.2014 12:41	21,1	60	-10
253	10.02.2014 12:42	21,1	60	-10
254	10.02.2014 12:42	21	60	-10
255	10.02.2014 12:42	21	60	-10
256	10.02.2014 12:42	21	60	-10
257	10.02.2014 12:42	21	60	-10
258	10.02.2014 12:42	20,9	60	-10
259	10.02.2014 12:43	20,9	60	-10
260	10.02.2014 12:43	20,8	60	-10
261	10.02.2014 12:43	20,8	60	-10
262	10.02.2014 12:43	20,8	60	-10
263	10.02.2014 12:43	20,7	60	-10
264	10.02.2014 12:43	20,7	60	-10
265	10.02.2014 12:44	20,6	60	-10
266	10.02.2014 12:44	20,6	60	-10
267	10.02.2014 12:44	20,5	60	-10
268	10.02.2014 12:44	20,5	60	-10
269	10.02.2014 12:44	20,5	60	-10
270	10.02.2014 12:44	20,4	60	-10
271	10.02.2014 12:45	20,4	60	-10
272	10.02.2014 12:45	20,3	60	-10
273	10.02.2014 12:45	20,3	60	-10
274	10.02.2014 12:45	20,2	60	-10
275	10.02.2014 12:45	20,2	60	-10
276	10.02.2014 12:45	20,1	60	-10
277	10.02.2014 12:46	20,1	60	-10
278	10.02.2014 12:46	20,1	60	-10
279	10.02.2014 12:46	20	60	-10
280	10.02.2014 12:46	20	60	-10
281	10.02.2014 12:46	19,9	60	-10
282	10.02.2014 12:46	19,9	60	-10
283	10.02.2014 12:47	19,8	60	-10
284	10.02.2014 12:47	19,8	60	-10
285	10.02.2014 12:47	19,8	60	-10
286	10.02.2014 12:47	19,7	60	-10
287	10.02.2014 12:47	19,7	60	-10
288	10.02.2014 12:47	19,6	60	-10
289	10.02.2014 12:48	19,6	60	-10
290	10.02.2014 12:48	19,6	60	-10
291	10.02.2014 12:48	19,5	60	-10
292	10.02.2014 12:48	19,5	60	-10
293	10.02.2014 12:48	19,5	60	-10
294	10.02.2014 12:48	19,5	60	-10
295	10.02.2014 12:49	19,5	60	-10
296	10.02.2014 12:49	19,4	60	-10
297	10.02.2014 12:49	19,4	60	-10
298	10.02.2014 12:49	19,4	60	-10
299	10.02.2014 12:49	19,4	60	-10

300	10.02.2014 12:49	19,4	60	-10
301	10.02.2014 12:50	19,4	60	-10
302	10.02.2014 12:50	19,4	60	-10
303	10.02.2014 12:50	19,4	60	-10
304	10.02.2014 12:50	19,4	60	-10
305	10.02.2014 12:50	19,4	60	-10
306	10.02.2014 12:50	19,3	60	-10
307	10.02.2014 12:51	19,3	60	-10
308	10.02.2014 12:51	19,3	60	-10
309	10.02.2014 12:51	19,3	60	-10
310	10.02.2014 12:51	19,3	60	-10
311	10.02.2014 12:51	19,4	60	-10
312	10.02.2014 12:51	19,4	60	-10
313	10.02.2014 12:52	19,4	60	-10
314	10.02.2014 12:52	19,4	60	-10
315	10.02.2014 12:52	19,4	60	-10
316	10.02.2014 12:52	19,4	60	-10
317	10.02.2014 12:52	19,4	60	-10
318	10.02.2014 12:52	19,4	60	-10
319	10.02.2014 12:53	19,4	60	-10
320	10.02.2014 12:53	19,5	60	-10
321	10.02.2014 12:53	19,6	60	-10
322	10.02.2014 12:53	19,7	60	-10
323	10.02.2014 12:53	19,7	60	-10
324	10.02.2014 12:53	19,8	60	-10
325	10.02.2014 12:54	19,8	60	-10
326	10.02.2014 12:54	19,8	60	-10
327	10.02.2014 12:54	19,8	60	-10
328	10.02.2014 12:54	19,8	60	-10
329	10.02.2014 12:54	19,8	60	-10
330	10.02.2014 12:54	19,9	60	-10
331	10.02.2014 12:55	19,9	60	-10
332	10.02.2014 12:55	19,9	60	-10
333	10.02.2014 12:55	19,9	60	-10
334	10.02.2014 12:55	19,9	60	-10
335	10.02.2014 12:55	19,9	60	-10
336	10.02.2014 12:55	20	60	-10
337	10.02.2014 12:56	20,1	60	-10
338	10.02.2014 12:56	20,2	60	-10
339	10.02.2014 12:56	20,4	60	-10
340	10.02.2014 12:56	20,5	60	-10
341	10.02.2014 12:56	20,7	60	-10
342	10.02.2014 12:56	20,9	60	-10
343	10.02.2014 12:57	21	60	-10
344	10.02.2014 12:57	21,1	60	-10
345	10.02.2014 12:57	21,2	60	-10
346	10.02.2014 12:57	21,3	60	-10
347	10.02.2014 12:57	21,4	60	-10
348	10.02.2014 12:57	21,4	60	-10
349	10.02.2014 12:58	21,6	60	-10

350	10.02.2014 12:58	21,7	60	-10
351	10.02.2014 12:58	21,8	60	-10
352	10.02.2014 12:58	21,9	60	-10
353	10.02.2014 12:58	21,9	60	-10
354	10.02.2014 12:58	22	60	-10
355	10.02.2014 12:59	22,2	60	-10
356	10.02.2014 12:59	22,3	60	-10
357	10.02.2014 12:59	22,4	60	-10
358	10.02.2014 12:59	22,5	60	-10
359	10.02.2014 12:59	22,5	60	-10
360	10.02.2014 12:59	22,5	60	-10
361	10.02.2014 13:00	22,5	60	-10
362	10.02.2014 13:00	22,5	60	-10
363	10.02.2014 13:00	22,5	60	-10
364	10.02.2014 13:00	22,5	60	-10
365	10.02.2014 13:00	22,4	60	-10
366	10.02.2014 13:00	22,4	60	-10
367	10.02.2014 13:01	22,4	60	-10
368	10.02.2014 13:01	22,4	60	-10
369	10.02.2014 13:01	22,4	60	-10
370	10.02.2014 13:01	22,3	60	-10
371	10.02.2014 13:01	22,3	60	-10
372	10.02.2014 13:01	22,3	60	-10
373	10.02.2014 13:02	22,3	60	-10
374	10.02.2014 13:02	22,3	60	-10
375	10.02.2014 13:02	22,2	60	-10
376	10.02.2014 13:02	22,2	60	-10
377	10.02.2014 13:02	22,2	60	-10
378	10.02.2014 13:02	22,2	60	-10
379	10.02.2014 13:03	22,2	60	-10
380	10.02.2014 13:03	22,2	60	-10
381	10.02.2014 13:03	22,2	60	-10
382	10.02.2014 13:03	22,1	60	-10
383	10.02.2014 13:03	22,1	60	-10
384	10.02.2014 13:03	22,1	60	-10
385	10.02.2014 13:04	22,1	60	-10
386	10.02.2014 13:04	22,1	60	-10
387	10.02.2014 13:04	22,1	60	-10
388	10.02.2014 13:04	22,2	60	-10
389	10.02.2014 13:04	22,4	60	-10
390	10.02.2014 13:04	22,6	60	-10
391	10.02.2014 13:05	23	60	-10
392	10.02.2014 13:05	23,3	60	-10
393	10.02.2014 13:05	23,7	60	-10
394	10.02.2014 13:05	23,9	60	-10
395	10.02.2014 13:05	24,3	60	-10
396	10.02.2014 13:05	24,6	60	-10
397	10.02.2014 13:06	24,8	60	-10
398	10.02.2014 13:06	25,1	60	-10
399	10.02.2014 13:06	25,4	60	-10

400	10.02.2014 13:06	25,7	60	-10
401	10.02.2014 13:06	26	60	-10
402	10.02.2014 13:06	26,3	60	-10
403	10.02.2014 13:07	26,4	60	-10
404	10.02.2014 13:07	26,5	60	-10
405	10.02.2014 13:07	26,5	60	-10
406	10.02.2014 13:07	26,5	60	-10
407	10.02.2014 13:07	26,3	60	-10
408	10.02.2014 13:07	26,3	60	-10
409	10.02.2014 13:08	26,1	60	-10
410	10.02.2014 13:08	25,8	60	-10
411	10.02.2014 13:08	25,8	60	-10
412	10.02.2014 13:08	25,8	60	-10
413	10.02.2014 13:08	25,8	60	-10
414	10.02.2014 13:08	25,8	60	-10
415	10.02.2014 13:09	25,8	60	-10
416	10.02.2014 13:09	25,7	60	-10
417	10.02.2014 13:09	25,6	60	-10
418	10.02.2014 13:09	25,6	60	-10
419	10.02.2014 13:09	25,5	60	-10
420	10.02.2014 13:09	25,4	60	-10
421	10.02.2014 13:10	25,3	60	-10
422	10.02.2014 13:10	25,2	60	-10
423	10.02.2014 13:10	25,1	60	-10
424	10.02.2014 13:10	25	60	-10
425	10.02.2014 13:10	24,9	60	-10
426	10.02.2014 13:10	24,8	60	-10
427	10.02.2014 13:11	24,8	60	-10
428	10.02.2014 13:11	24,8	60	-10
429	10.02.2014 13:11	24,7	60	-10
430	10.02.2014 13:11	24,6	60	-10
431	10.02.2014 13:11	24,5	60	-10
432	10.02.2014 13:11	24,5	60	-10
433	10.02.2014 13:12	24,4	60	-10
434	10.02.2014 13:12	24,3	60	-10
435	10.02.2014 13:12	24,3	60	-10
436	10.02.2014 13:12	24,2	60	-10
437	10.02.2014 13:12	24,2	60	-10
438	10.02.2014 13:12	24,1	60	-10
439	10.02.2014 13:13	24,1	60	-10
440	10.02.2014 13:13	24	60	-10
441	10.02.2014 13:13	24	60	-10
442	10.02.2014 13:13	23,9	60	-10
443	10.02.2014 13:13	23,9	60	-10
444	10.02.2014 13:13	23,9	60	-10
445	10.02.2014 13:14	23,9	60	-10
446	10.02.2014 13:14	23,8	60	-10
447	10.02.2014 13:14	23,8	60	-10
448	10.02.2014 13:14	23,8	60	-10
449	10.02.2014 13:14	23,7	60	-10

450	10.02.2014 13:14	23,7	60	-10
451	10.02.2014 13:15	23,7	60	-10
452	10.02.2014 13:15	23,7	60	-10
453	10.02.2014 13:15	23,6	60	-10
454	10.02.2014 13:15	23,6	60	-10
455	10.02.2014 13:15	23,6	60	-10
456	10.02.2014 13:15	23,6	60	-10
457	10.02.2014 13:16	23,5	60	-10
458	10.02.2014 13:16	23,5	60	-10
459	10.02.2014 13:16	23,5	60	-10
460	10.02.2014 13:16	23,5	60	-10
461	10.02.2014 13:16	23,5	60	-10
462	10.02.2014 13:16	23,5	60	-10
463	10.02.2014 13:17	23,4	60	-10
464	10.02.2014 13:17	23,4	60	-10
465	10.02.2014 13:17	23,4	60	-10
466	10.02.2014 13:17	23,4	60	-10
467	10.02.2014 13:17	23,4	60	-10
468	10.02.2014 13:17	23,4	60	-10
469	10.02.2014 13:18	23,4	60	-10
470	10.02.2014 13:18	23,3	60	-10
471	10.02.2014 13:18	23,3	60	-10
472	10.02.2014 13:18	23,3	60	-10
473	10.02.2014 13:18	23,3	60	-10
474	10.02.2014 13:18	23,3	60	-10
475	10.02.2014 13:19	23,3	60	-10
476	10.02.2014 13:19	23,3	60	-10
477	10.02.2014 13:19	23,3	60	-10
478	10.02.2014 13:19	23,3	60	-10
479	10.02.2014 13:19	23,3	60	-10
480	10.02.2014 13:19	23,3	60	-10
481	10.02.2014 13:20	23,3	60	-10
482	10.02.2014 13:20	23,3	60	-10
483	10.02.2014 13:20	23,2	60	-10
484	10.02.2014 13:20	23,2	60	-10
485	10.02.2014 13:20	23,2	60	-10
486	10.02.2014 13:20	23,2	60	-10
487	10.02.2014 13:21	23,2	60	-10
488	10.02.2014 13:21	23,2	60	-10
489	10.02.2014 13:21	23,2	60	-10
490	10.02.2014 13:21	23,2	60	-10
491	10.02.2014 13:21	23,2	60	-10
492	10.02.2014 13:21	23,2	60	-10
493	10.02.2014 13:22	23,2	60	-10
494	10.02.2014 13:22	23,2	60	-10
495	10.02.2014 13:22	23,2	60	-10
496	10.02.2014 13:22	23,2	60	-10
497	10.02.2014 13:22	23,2	60	-10
498	10.02.2014 13:22	23,2	60	-10
499	10.02.2014 13:23	23,2	60	-10

500	10.02.2014 13:23	23,2	60	-10
501	10.02.2014 13:23	23,2	60	-10
502	10.02.2014 13:23	23,2	60	-10
503	10.02.2014 13:23	23,2	60	-10
504	10.02.2014 13:23	23,2	60	-10
505	10.02.2014 13:24	23,2	60	-10
506	10.02.2014 13:24	23,2	60	-10
507	10.02.2014 13:24	23,2	60	-10
508	10.02.2014 13:24	23,2	60	-10
509	10.02.2014 13:24	23,2	60	-10
510	10.02.2014 13:24	23,2	60	-10
511	10.02.2014 13:25	23,2	60	-10
512	10.02.2014 13:25	23,2	60	-10
513	10.02.2014 13:25	23,2	60	-10
514	10.02.2014 13:25	23,2	60	-10
515	10.02.2014 13:25	23,2	60	-10
516	10.02.2014 13:25	23,2	60	-10
517	10.02.2014 13:26	23,2	60	-10
518	10.02.2014 13:26	23,2	60	-10
519	10.02.2014 13:26	23,2	60	-10
520	10.02.2014 13:26	23,2	60	-10
521	10.02.2014 13:26	23,2	60	-10
522	10.02.2014 13:26	23,2	60	-10
523	10.02.2014 13:27	23,2	60	-10
524	10.02.2014 13:27	23,2	60	-10
525	10.02.2014 13:27	23,2	60	-10
526	10.02.2014 13:27	23,2	60	-10
527	10.02.2014 13:27	23,2	60	-10
528	10.02.2014 13:27	23,2	60	-10
529	10.02.2014 13:28	23,2	60	-10
530	10.02.2014 13:28	23,2	60	-10
531	10.02.2014 13:28	23,2	60	-10
532	10.02.2014 13:28	23,2	60	-10
533	10.02.2014 13:28	23,2	60	-10
534	10.02.2014 13:28	23,2	60	-10
535	10.02.2014 13:29	23,2	60	-10
536	10.02.2014 13:29	23,2	60	-10
537	10.02.2014 13:29	23,2	60	-10
538	10.02.2014 13:29	23,2	60	-10
539	10.02.2014 13:29	23,2	60	-10
540	10.02.2014 13:29	23,2	60	-10
541	10.02.2014 13:30	23,2	60	-10
542	10.02.2014 13:30	23,2	60	-10
543	10.02.2014 13:30	23,2	60	-10
544	10.02.2014 13:30	23,2	60	-10
545	10.02.2014 13:30	23,2	60	-10
546	10.02.2014 13:30	23,2	60	-10
547	10.02.2014 13:31	23,2	60	-10
548	10.02.2014 13:31	23,2	60	-10
549	10.02.2014 13:31	23,2	60	-10

550	10.02.2014 13:31	23,2	60	-10
551	10.02.2014 13:31	23,2	60	-10
552	10.02.2014 13:31	23,2	60	-10
553	10.02.2014 13:32	23,2	60	-10
554	10.02.2014 13:32	23,2	60	-10
555	10.02.2014 13:32	23,2	60	-10
556	10.02.2014 13:32	23,2	60	-10
557	10.02.2014 13:32	23,2	60	-10
558	10.02.2014 13:32	23,2	60	-10
559	10.02.2014 13:33	23,2	60	-10
560	10.02.2014 13:33	23,2	60	-10
561	10.02.2014 13:33	23,2	60	-10
562	10.02.2014 13:33	23,2	60	-10
563	10.02.2014 13:33	23,2	60	-10
564	10.02.2014 13:33	23,2	60	-10
565	10.02.2014 13:34	23,2	60	-10
566	10.02.2014 13:34	23,2	60	-10
567	10.02.2014 13:34	23,2	60	-10
568	10.02.2014 13:34	23,2	60	-10
569	10.02.2014 13:34	23,2	60	-10
570	10.02.2014 13:34	23,2	60	-10
571	10.02.2014 13:35	23,2	60	-10
572	10.02.2014 13:35	23,2	60	-10
573	10.02.2014 13:35	23,2	60	-10
574	10.02.2014 13:35	23,2	60	-10
575	10.02.2014 13:35	23,2	60	-10
576	10.02.2014 13:35	23,2	60	-10
577	10.02.2014 13:36	23,2	60	-10
578	10.02.2014 13:36	23,2	60	-10
579	10.02.2014 13:36	23,3	60	-10
580	10.02.2014 13:36	23,3	60	-10
581	10.02.2014 13:36	23,3	60	-10
582	10.02.2014 13:36	23,3	60	-10
583	10.02.2014 13:37	23,3	60	-10
584	10.02.2014 13:37	23,3	60	-10
585	10.02.2014 13:37	23,3	60	-10
586	10.02.2014 13:37	23,3	60	-10
587	10.02.2014 13:37	23,3	60	-10
588	10.02.2014 13:37	23,3	60	-10
589	10.02.2014 13:38	23,3	60	-10
590	10.02.2014 13:38	23,3	60	-10
591	10.02.2014 13:38	23,3	60	-10
592	10.02.2014 13:38	23,3	60	-10
593	10.02.2014 13:38	23,3	60	-10
594	10.02.2014 13:38	23,3	60	-10
595	10.02.2014 13:39	23,3	60	-10
596	10.02.2014 13:39	23,3	60	-10
597	10.02.2014 13:39	23,3	60	-10
598	10.02.2014 13:39	23,3	60	-10
599	10.02.2014 13:39	23,3	60	-10

600	10.02.2014 13:39	23,3	60	-10
601	10.02.2014 13:40	23,3	60	-10
602	10.02.2014 13:40	23,3	60	-10
603	10.02.2014 13:40	23,3	60	-10
604	10.02.2014 13:40	23,3	60	-10
605	10.02.2014 13:40	23,3	60	-10
606	10.02.2014 13:40	23,3	60	-10
607	10.02.2014 13:41	23,3	60	-10
608	10.02.2014 13:41	23,3	60	-10
609	10.02.2014 13:41	23,3	60	-10
610	10.02.2014 13:41	23,3	60	-10
611	10.02.2014 13:41	23,3	60	-10
612	10.02.2014 13:41	23,3	60	-10
613	10.02.2014 13:42	23,3	60	-10
614	10.02.2014 13:42	23,3	60	-10
615	10.02.2014 13:42	23,3	60	-10
616	10.02.2014 13:42	23,3	60	-10
617	10.02.2014 13:42	23,3	60	-10
618	10.02.2014 13:42	23,3	60	-10
619	10.02.2014 13:43	23,3	60	-10
620	10.02.2014 13:43	23,3	60	-10
621	10.02.2014 13:43	23,3	60	-10
622	10.02.2014 13:43	23,3	60	-10
623	10.02.2014 13:43	23,3	60	-10
624	10.02.2014 13:43	23,3	60	-10
625	10.02.2014 13:44	23,3	60	-10
626	10.02.2014 13:44	23,3	60	-10
627	10.02.2014 13:44	23,3	60	-10
628	10.02.2014 13:44	23,3	60	-10
629	10.02.2014 13:44	23,3	60	-10
630	10.02.2014 13:44	23,3	60	-10
631	10.02.2014 13:45	23,3	60	-10
632	10.02.2014 13:45	23,3	60	-10
633	10.02.2014 13:45	23,3	60	-10
634	10.02.2014 13:45	23,3	60	-10
635	10.02.2014 13:45	23,3	60	-10
636	10.02.2014 13:45	23,3	60	-10
637	10.02.2014 13:46	23,3	60	-10
638	10.02.2014 13:46	23,3	60	-10
639	10.02.2014 13:46	23,3	60	-10
640	10.02.2014 13:46	23,3	60	-10
641	10.02.2014 13:46	23,3	60	-10
642	10.02.2014 13:46	23,3	60	-10
643	10.02.2014 13:47	23,4	60	-10
644	10.02.2014 13:47	23,4	60	-10
645	10.02.2014 13:47	23,4	60	-10
646	10.02.2014 13:47	23,4	60	-10
647	10.02.2014 13:47	23,4	60	-10
648	10.02.2014 13:47	23,4	60	-10
649	10.02.2014 13:48	23,4	60	-10

650	10.02.2014 13:48	23,4	60	-10
651	10.02.2014 13:48	23,4	60	-10
652	10.02.2014 13:48	23,4	60	-10
653	10.02.2014 13:48	23,4	60	-10
654	10.02.2014 13:48	23,4	60	-10
655	10.02.2014 13:49	23,4	60	-10
656	10.02.2014 13:49	23,4	60	-10
657	10.02.2014 13:49	23,4	60	-10
658	10.02.2014 13:49	23,4	60	-10
659	10.02.2014 13:49	23,4	60	-10
660	10.02.2014 13:49	23,4	60	-10
661	10.02.2014 13:50	23,4	60	-10
662	10.02.2014 13:50	23,4	60	-10
663	10.02.2014 13:50	23,4	60	-10
664	10.02.2014 13:50	23,4	60	-10
665	10.02.2014 13:50	23,4	60	-10
666	10.02.2014 13:50	23,4	60	-10
667	10.02.2014 13:51	23,4	60	-10
668	10.02.2014 13:51	23,4	60	-10
669	10.02.2014 13:51	23,4	60	-10
670	10.02.2014 13:51	23,4	60	-10
671	10.02.2014 13:51	23,4	60	-10
672	10.02.2014 13:51	23,4	60	-10
673	10.02.2014 13:52	23,4	60	-10
674	10.02.2014 13:52	23,4	60	-10
675	10.02.2014 13:52	23,4	60	-10
676	10.02.2014 13:52	23,4	60	-10
677	10.02.2014 13:52	23,4	60	-10
678	10.02.2014 13:52	23,4	60	-10
679	10.02.2014 13:53	23,4	60	-10
680	10.02.2014 13:53	23,4	60	-10
681	10.02.2014 13:53	23,4	60	-10
682	10.02.2014 13:53	23,4	60	-10
683	10.02.2014 13:53	23,4	60	-10
684	10.02.2014 13:53	23,4	60	-10
685	10.02.2014 13:54	23,4	60	-10
686	10.02.2014 13:54	23,4	60	-10
687	10.02.2014 13:54	23,4	60	-10
688	10.02.2014 13:54	23,4	60	-10
689	10.02.2014 13:54	23,4	60	-10
690	10.02.2014 13:54	23,4	60	-10
691	10.02.2014 13:55	23,4	60	-10
692	10.02.2014 13:55	23,4	60	-10
693	10.02.2014 13:55	23,4	60	-10
694	10.02.2014 13:55	23,4	60	-10
695	10.02.2014 13:55	23,4	60	-10
696	10.02.2014 13:55	23,4	60	-10
697	10.02.2014 13:56	23,4	60	-10
698	10.02.2014 13:56	23,4	60	-10
699	10.02.2014 13:56	23,4	60	-10

700	10.02.2014 13:56	23,4	60	-10
701	10.02.2014 13:56	23,4	60	-10
702	10.02.2014 13:56	23,4	60	-10
703	10.02.2014 13:57	23,4	60	-10
704	10.02.2014 13:57	23,4	60	-10
705	10.02.2014 13:57	23,4	60	-10
706	10.02.2014 13:57	23,4	60	-10
707	10.02.2014 13:57	23,4	60	-10
708	10.02.2014 13:57	23,4	60	-10
709	10.02.2014 13:58	23,4	60	-10
710	10.02.2014 13:58	23,4	60	-10
711	10.02.2014 13:58	23,4	60	-10
712	10.02.2014 13:58	23,4	60	-10
713	10.02.2014 13:58	23,4	60	-10
714	10.02.2014 13:58	23,4	60	-10
715	10.02.2014 13:59	23,4	60	-10
716	10.02.2014 13:59	23,4	60	-10
717	10.02.2014 13:59	23,4	60	-10
718	10.02.2014 13:59	23,4	60	-10
719	10.02.2014 13:59	23,4	60	-10
720	10.02.2014 13:59	23,4	60	-10
721	10.02.2014 14:00	23,4	60	-10
722	10.02.2014 14:00	23,4	60	-10
723	10.02.2014 14:00	23,4	60	-10
724	10.02.2014 14:00	23,4	60	-10
725	10.02.2014 14:00	23,4	60	-10
726	10.02.2014 14:00	23,4	60	-10
727	10.02.2014 14:01	23,4	60	-10
728	10.02.2014 14:01	23,4	60	-10
729	10.02.2014 14:01	23,4	60	-10
730	10.02.2014 14:01	23,4	60	-10
731	10.02.2014 14:01	23,4	60	-10
732	10.02.2014 14:01	23,4	60	-10
733	10.02.2014 14:02	23,4	60	-10
734	10.02.2014 14:02	23,4	60	-10
735	10.02.2014 14:02	23,4	60	-10
736	10.02.2014 14:02	23,4	60	-10
737	10.02.2014 14:02	23,4	60	-10
738	10.02.2014 14:02	23,4	60	-10
739	10.02.2014 14:03	23,4	60	-10
740	10.02.2014 14:03	23,4	60	-10
741	10.02.2014 14:03	23,4	60	-10
742	10.02.2014 14:03	23,4	60	-10
743	10.02.2014 14:03	23,4	60	-10
744	10.02.2014 14:03	23,4	60	-10
745	10.02.2014 14:04	23,4	60	-10
746	10.02.2014 14:04	23,4	60	-10
747	10.02.2014 14:04	23,4	60	-10
748	10.02.2014 14:04	23,4	60	-10
749	10.02.2014 14:04	23,4	60	-10

750	10.02.2014 14:04	23,4	60	-10
751	10.02.2014 14:05	23,4	60	-10
752	10.02.2014 14:05	23,4	60	-10
753	10.02.2014 14:05	23,4	60	-10
754	10.02.2014 14:05	23,4	60	-10
755	10.02.2014 14:05	23,4	60	-10
756	10.02.2014 14:05	23,4	60	-10
757	10.02.2014 14:06	23,4	60	-10
758	10.02.2014 14:06	23,4	60	-10
759	10.02.2014 14:06	23,4	60	-10
760	10.02.2014 14:06	23,4	60	-10
761	10.02.2014 14:06	23,4	60	-10
762	10.02.2014 14:06	23,4	60	-10
763	10.02.2014 14:07	23,4	60	-10
764	10.02.2014 14:07	23,4	60	-10
765	10.02.2014 14:07	23,4	60	-10
766	10.02.2014 14:07	23,4	60	-10
767	10.02.2014 14:07	23,4	60	-10
768	10.02.2014 14:07	23,4	60	-10
769	10.02.2014 14:08	23,4	60	-10
770	10.02.2014 14:08	23,4	60	-10
771	10.02.2014 14:08	23,4	60	-10
772	10.02.2014 14:08	23,4	60	-10
773	10.02.2014 14:08	23,4	60	-10
774	10.02.2014 14:08	23,4	60	-10
775	10.02.2014 14:09	23,4	60	-10
776	10.02.2014 14:09	23,4	60	-10
777	10.02.2014 14:09	23,4	60	-10
778	10.02.2014 14:09	23,4	60	-10
779	10.02.2014 14:09	23,4	60	-10
780	10.02.2014 14:09	23,4	60	-10
781	10.02.2014 14:10	23,4	60	-10
782	10.02.2014 14:10	23,3	60	-10
783	10.02.2014 14:10	23,3	60	-10
784	10.02.2014 14:10	23,3	60	-10
785	10.02.2014 14:10	23,3	60	-10
786	10.02.2014 14:10	23,4	60	-10
787	10.02.2014 14:11	23,3	60	-10
788	10.02.2014 14:11	23,3	60	-10
789	10.02.2014 14:11	23,3	60	-10
790	10.02.2014 14:11	23,3	60	-10
791	10.02.2014 14:11	23,3	60	-10
792	10.02.2014 14:11	23,3	60	-10
793	10.02.2014 14:12	23,3	60	-10
794	10.02.2014 14:12	23,3	60	-10
795	10.02.2014 14:12	23,3	60	-10
796	10.02.2014 14:12	23,3	60	-10
797	10.02.2014 14:12	23,3	60	-10
798	10.02.2014 14:12	23,3	60	-10
799	10.02.2014 14:13	23,3	60	-10

800	10.02.2014 14:13	23,3	60	-10
801	10.02.2014 14:13	23,3	60	-10
802	10.02.2014 14:13	23,3	60	-10
803	10.02.2014 14:13	23,3	60	-10
804	10.02.2014 14:13	23,3	60	-10
805	10.02.2014 14:14	23,3	60	-10
806	10.02.2014 14:14	23,3	60	-10
807	10.02.2014 14:14	23,3	60	-10
808	10.02.2014 14:14	23,3	60	-10
809	10.02.2014 14:14	23,3	60	-10
810	10.02.2014 14:14	23,3	60	-10
811	10.02.2014 14:15	23,3	60	-10
812	10.02.2014 14:15	23,3	60	-10
813	10.02.2014 14:15	23,3	60	-10
814	10.02.2014 14:15	23,3	60	-10
815	10.02.2014 14:15	23,3	60	-10
816	10.02.2014 14:15	23,3	60	-10
817	10.02.2014 14:16	23,3	60	-10
818	10.02.2014 14:16	23,3	60	-10
819	10.02.2014 14:16	23,3	60	-10
820	10.02.2014 14:16	23,3	60	-10
821	10.02.2014 14:16	23,3	60	-10
822	10.02.2014 14:16	23,3	60	-10
823	10.02.2014 14:17	23,3	60	-10
824	10.02.2014 14:17	23,3	60	-10
825	10.02.2014 14:17	23,3	60	-10
826	10.02.2014 14:17	23,3	60	-10
827	10.02.2014 14:17	23,3	60	-10
828	10.02.2014 14:17	23,3	60	-10
829	10.02.2014 14:18	23,3	60	-10
830	10.02.2014 14:18	23,3	60	-10
831	10.02.2014 14:18	23,3	60	-10
832	10.02.2014 14:18	23,3	60	-10
833	10.02.2014 14:18	23,3	60	-10
834	10.02.2014 14:18	23,3	60	-10
835	10.02.2014 14:19	23,3	60	-10
836	10.02.2014 14:19	23,3	60	-10
837	10.02.2014 14:19	23,3	60	-10
838	10.02.2014 14:19	23,3	60	-10
839	10.02.2014 14:19	23,3	60	-10
840	10.02.2014 14:19	23,3	60	-10
841	10.02.2014 14:20	23,3	60	-10
842	10.02.2014 14:20	23,3	60	-10
843	10.02.2014 14:20	23,3	60	-10
844	10.02.2014 14:20	23,3	60	-10
845	10.02.2014 14:20	23,3	60	-10
846	10.02.2014 14:20	23,3	60	-10
847	10.02.2014 14:21	23,3	60	-10
848	10.02.2014 14:21	23,3	60	-10
849	10.02.2014 14:21	23,3	60	-10

850	10.02.2014 14:21	23,3	60	-10
851	10.02.2014 14:21	23,3	60	-10
852	10.02.2014 14:21	23,3	60	-10
853	10.02.2014 14:22	23,3	60	-10
854	10.02.2014 14:22	23,3	60	-10
855	10.02.2014 14:22	23,3	60	-10
856	10.02.2014 14:22	23,3	60	-10
857	10.02.2014 14:22	23,3	60	-10
858	10.02.2014 14:22	23,3	60	-10
859	10.02.2014 14:23	23,3	60	-10
860	10.02.2014 14:23	23,3	60	-10
861	10.02.2014 14:23	23,3	60	-10
862	10.02.2014 14:23	23,3	60	-10
863	10.02.2014 14:23	23,3	60	-10
864	10.02.2014 14:23	23,3	60	-10
865	10.02.2014 14:24	23,3	60	-10
866	10.02.2014 14:24	23,3	60	-10
867	10.02.2014 14:24	23,3	60	-10
868	10.02.2014 14:24	23,3	60	-10
869	10.02.2014 14:24	23,3	60	-10
870	10.02.2014 14:24	23,3	60	-10
871	10.02.2014 14:25	23,3	60	-10
872	10.02.2014 14:25	23,3	60	-10
873	10.02.2014 14:25	23,3	60	-10
874	10.02.2014 14:25	23,2	60	-10
875	10.02.2014 14:25	23,3	60	-10
876	10.02.2014 14:25	23,2	60	-10
877	10.02.2014 14:26	23,2	60	-10
878	10.02.2014 14:26	23,2	60	-10
879	10.02.2014 14:26	23,2	60	-10
880	10.02.2014 14:26	23,2	60	-10
881	10.02.2014 14:26	23,2	60	-10
882	10.02.2014 14:26	23,2	60	-10
883	10.02.2014 14:27	23,2	60	-10
884	10.02.2014 14:27	23,2	60	-10
885	10.02.2014 14:27	23,2	60	-10
886	10.02.2014 14:27	23,2	60	-10
887	10.02.2014 14:27	23,2	60	-10
888	10.02.2014 14:27	23,2	60	-10
889	10.02.2014 14:28	23,2	60	-10
890	10.02.2014 14:28	23,2	60	-10
891	10.02.2014 14:28	23,2	60	-10
892	10.02.2014 14:28	23,2	60	-10
893	10.02.2014 14:28	23,2	60	-10
894	10.02.2014 14:28	23,2	60	-10
895	10.02.2014 14:29	23,2	60	-10
896	10.02.2014 14:29	23,2	60	-10
897	10.02.2014 14:29	23,2	60	-10
898	10.02.2014 14:29	23,2	60	-10
899	10.02.2014 14:29	23,2	60	-10

900	10.02.2014 14:29	23,2	60	-10
901	10.02.2014 14:30	23,2	60	-10
902	10.02.2014 14:30	23,2	60	-10
903	10.02.2014 14:30	23,2	60	-10
904	10.02.2014 14:30	23,2	60	-10
905	10.02.2014 14:30	23,2	60	-10
906	10.02.2014 14:30	23,2	60	-10
907	10.02.2014 14:31	23,2	60	-10
908	10.02.2014 14:31	23,2	60	-10
909	10.02.2014 14:31	23,2	60	-10
910	10.02.2014 14:31	23,2	60	-10
911	10.02.2014 14:31	23,2	60	-10
912	10.02.2014 14:31	23,2	60	-10
913	10.02.2014 14:32	23,2	60	-10
914	10.02.2014 14:32	23,2	60	-10
915	10.02.2014 14:32	23,2	60	-10
916	10.02.2014 14:32	23,3	60	-10
917	10.02.2014 14:32	23,3	60	-10
918	10.02.2014 14:32	23,3	60	-10
919	10.02.2014 14:33	23,3	60	-10
920	10.02.2014 14:33	23,3	60	-10
921	10.02.2014 14:33	23,3	60	-10
922	10.02.2014 14:33	23,3	60	-10
923	10.02.2014 14:33	23,4	60	-10
924	10.02.2014 14:33	23,4	60	-10
925	10.02.2014 14:34	23,4	60	-10
926	10.02.2014 14:34	23,5	60	-10
927	10.02.2014 14:34	23,5	60	-10
928	10.02.2014 14:34	23,6	60	-10
929	10.02.2014 14:34	23,6	60	-10
930	10.02.2014 14:34	23,7	60	-10
931	10.02.2014 14:35	23,8	60	-10
932	10.02.2014 14:35	23,9	60	-10
933	10.02.2014 14:35	23,9	60	-10
934	10.02.2014 14:35	23,9	60	-10
935	10.02.2014 14:35	24	60	-10
936	10.02.2014 14:35	24,1	60	-10
937	10.02.2014 14:36	24,2	60	-10
938	10.02.2014 14:36	24,3	60	-10
939	10.02.2014 14:36	24,4	60	-10
940	10.02.2014 14:36	24,5	60	-10
941	10.02.2014 14:36	24,6	60	-10
942	10.02.2014 14:36	24,6	60	-10
943	10.02.2014 14:37	24,7	60	-10
944	10.02.2014 14:37	24,8	60	-10
945	10.02.2014 14:37	24,8	60	-10
946	10.02.2014 14:37	24,9	60	-10
947	10.02.2014 14:37	25	60	-10
948	10.02.2014 14:37	25,1	60	-10
949	10.02.2014 14:38	25,2	60	-10

950	10.02.2014 14:38	25,2	60	-10
951	10.02.2014 14:38	25,3	60	-10
952	10.02.2014 14:38	25,4	60	-10
953	10.02.2014 14:38	25,5	60	-10
954	10.02.2014 14:38	25,5	60	-10
955	10.02.2014 14:39	25,6	60	-10
956	10.02.2014 14:39	25,7	60	-10
957	10.02.2014 14:39	25,8	60	-10
958	10.02.2014 14:39	25,8	60	-10
959	10.02.2014 14:39	25,9	60	-10
960	10.02.2014 14:39	26	60	-10
961	10.02.2014 14:40	26	60	-10
962	10.02.2014 14:40	26,1	60	-10
963	10.02.2014 14:40	26,1	60	-10
964	10.02.2014 14:40	26,2	60	-10
965	10.02.2014 14:40	26,3	60	-10
966	10.02.2014 14:40	26,3	60	-10
967	10.02.2014 14:41	26,3	60	-10
968	10.02.2014 14:41	26,3	60	-10
969	10.02.2014 14:41	26,4	60	-10
970	10.02.2014 14:41	26,4	60	-10
971	10.02.2014 14:41	26,5	60	-10
972	10.02.2014 14:41	26,5	60	-10
973	10.02.2014 14:42	26,6	60	-10
974	10.02.2014 14:42	26,6	60	-10
975	10.02.2014 14:42	26,6	60	-10
976	10.02.2014 14:42	26,7	60	-10
977	10.02.2014 14:42	26,7	60	-10
978	10.02.2014 14:42	26,8	60	-10
979	10.02.2014 14:43	26,8	60	-10
980	10.02.2014 14:43	26,8	60	-10
981	10.02.2014 14:43	26,9	60	-10
982	10.02.2014 14:43	26,9	60	-10
983	10.02.2014 14:43	27	60	-10
984	10.02.2014 14:43	27	60	-10
985	10.02.2014 14:44	27	60	-10
986	10.02.2014 14:44	27,1	60	-10
987	10.02.2014 14:44	27,1	60	-10
988	10.02.2014 14:44	27,1	60	-10
989	10.02.2014 14:44	27,1	60	-10
990	10.02.2014 14:44	27,2	60	-10
991	10.02.2014 14:45	27,2	60	-10
992	10.02.2014 14:45	27,2	60	-10
993	10.02.2014 14:45	27,3	60	-10
994	10.02.2014 14:45	27,3	60	-10
995	10.02.2014 14:45	27,3	60	-10
996	10.02.2014 14:45	27,3	60	-10
997	10.02.2014 14:46	27,4	60	-10
998	10.02.2014 14:46	27,4	60	-10
999	10.02.2014 14:46	27,4	60	-10

1000	10.02.2014 14:46	27,4	60	-10
1001	10.02.2014 14:46	27,4	60	-10
1002	10.02.2014 14:46	27,4	60	-10
1003	10.02.2014 14:47	27,4	60	-10
1004	10.02.2014 14:47	27,4	60	-10
1005	10.02.2014 14:47	27,5	60	-10
1006	10.02.2014 14:47	27,5	60	-10
1007	10.02.2014 14:47	27,5	60	-10
1008	10.02.2014 14:47	27,5	60	-10
1009	10.02.2014 14:48	27,5	60	-10
1010	10.02.2014 14:48	27,6	60	-10
1011	10.02.2014 14:48	27,6	60	-10
1012	10.02.2014 14:48	27,6	60	-10
1013	10.02.2014 14:48	27,6	60	-10
1014	10.02.2014 14:48	27,6	60	-10
1015	10.02.2014 14:49	27,6	60	-10
1016	10.02.2014 14:49	27,7	60	-10
1017	10.02.2014 14:49	27,7	60	-10
1018	10.02.2014 14:49	27,7	60	-10
1019	10.02.2014 14:49	27,7	60	-10
1020	10.02.2014 14:49	27,7	60	-10
1021	10.02.2014 14:50	27,7	60	-10
1022	10.02.2014 14:50	27,8	60	-10
1023	10.02.2014 14:50	27,8	60	-10
1024	10.02.2014 14:50	27,8	60	-10
1025	10.02.2014 14:50	27,8	60	-10
1026	10.02.2014 14:50	27,8	60	-10
1027	10.02.2014 14:51	27,8	60	-10
1028	10.02.2014 14:51	27,8	60	-10
1029	10.02.2014 14:51	27,9	60	-10
1030	10.02.2014 14:51	27,9	60	-10
1031	10.02.2014 14:51	27,9	60	-10
1032	10.02.2014 14:51	27,9	60	-10
1033	10.02.2014 14:52	27,9	60	-10
1034	10.02.2014 14:52	27,9	60	-10
1035	10.02.2014 14:52	27,9	60	-10
1036	10.02.2014 14:52	27,9	60	-10
1037	10.02.2014 14:52	27,9	60	-10
1038	10.02.2014 14:52	28	60	-10
1039	10.02.2014 14:53	28	60	-10
1040	10.02.2014 14:53	28	60	-10
1041	10.02.2014 14:53	28	60	-10
1042	10.02.2014 14:53	28	60	-10
1043	10.02.2014 14:53	28	60	-10
1044	10.02.2014 14:53	28	60	-10
1045	10.02.2014 14:54	28	60	-10
1046	10.02.2014 14:54	28	60	-10
1047	10.02.2014 14:54	28	60	-10
1048	10.02.2014 14:54	28,1	60	-10
1049	10.02.2014 14:54	28,1	60	-10

1050	10.02.2014 14:54	28,1	60	-10
1051	10.02.2014 14:55	28,1	60	-10
1052	10.02.2014 14:55	28,1	60	-10
1053	10.02.2014 14:55	28,1	60	-10
1054	10.02.2014 14:55	28,1	60	-10
1055	10.02.2014 14:55	28,1	60	-10
1056	10.02.2014 14:55	28,1	60	-10
1057	10.02.2014 14:56	28,1	60	-10
1058	10.02.2014 14:56	28,1	60	-10
1059	10.02.2014 14:56	28,1	60	-10
1060	10.02.2014 14:56	28,1	60	-10
1061	10.02.2014 14:56	28,1	60	-10
1062	10.02.2014 14:56	28,2	60	-10
1063	10.02.2014 14:57	28,2	60	-10
1064	10.02.2014 14:57	28,2	60	-10
1065	10.02.2014 14:57	28,2	60	-10
1066	10.02.2014 14:57	28,2	60	-10
1067	10.02.2014 14:57	28,2	60	-10
1068	10.02.2014 14:57	28,2	60	-10
1069	10.02.2014 14:58	28,2	60	-10
1070	10.02.2014 14:58	28,2	60	-10
1071	10.02.2014 14:58	28,2	60	-10
1072	10.02.2014 14:58	28,2	60	-10
1073	10.02.2014 14:58	28,2	60	-10
1074	10.02.2014 14:58	28,2	60	-10
1075	10.02.2014 14:59	28,2	60	-10
1076	10.02.2014 14:59	28,2	60	-10
1077	10.02.2014 14:59	28,2	60	-10
1078	10.02.2014 14:59	28,2	60	-10
1079	10.02.2014 14:59	28,2	60	-10
1080	10.02.2014 14:59	28,2	60	-10
1081	10.02.2014 15:00	28,2	60	-10
1082	10.02.2014 15:00	28,3	60	-10
1083	10.02.2014 15:00	28,3	60	-10
1084	10.02.2014 15:00	28,3	60	-10
1085	10.02.2014 15:00	28,3	60	-10
1086	10.02.2014 15:00	28,3	60	-10
1087	10.02.2014 15:01	28,3	60	-10
1088	10.02.2014 15:01	28,3	60	-10
1089	10.02.2014 15:01	28,3	60	-10
1090	10.02.2014 15:01	28,3	60	-10
1091	10.02.2014 15:01	28,3	60	-10
1092	10.02.2014 15:01	28,3	60	-10
1093	10.02.2014 15:02	28,3	60	-10
1094	10.02.2014 15:02	28,3	60	-10
1095	10.02.2014 15:02	28,3	60	-10
1096	10.02.2014 15:02	28,3	60	-10
1097	10.02.2014 15:02	28,3	60	-10
1098	10.02.2014 15:02	28,3	60	-10
1099	10.02.2014 15:03	28,3	60	-10

1100	10.02.2014 15:03	28,3	60	-10
1101	10.02.2014 15:03	28,3	60	-10
1102	10.02.2014 15:03	28,3	60	-10
1103	10.02.2014 15:03	28,3	60	-10
1104	10.02.2014 15:03	28,3	60	-10
1105	10.02.2014 15:04	28,3	60	-10
1106	10.02.2014 15:04	28,3	60	-10
1107	10.02.2014 15:04	28,3	60	-10
1108	10.02.2014 15:04	28,3	60	-10
1109	10.02.2014 15:04	28,3	60	-10
1110	10.02.2014 15:04	28,3	60	-10
1111	10.02.2014 15:05	28,3	60	-10
1112	10.02.2014 15:05	28,3	60	-10
1113	10.02.2014 15:05	28,4	60	-10
1114	10.02.2014 15:05	28,4	60	-10
1115	10.02.2014 15:05	28,4	60	-10
1116	10.02.2014 15:05	28,4	60	-10
1117	10.02.2014 15:06	28,4	60	-10
1118	10.02.2014 15:06	28,4	60	-10
1119	10.02.2014 15:06	28,4	60	-10
1120	10.02.2014 15:06	28,4	60	-10
1121	10.02.2014 15:06	28,4	60	-10
1122	10.02.2014 15:06	28,4	60	-10
1123	10.02.2014 15:07	28,4	60	-10
1124	10.02.2014 15:07	28,4	60	-10
1125	10.02.2014 15:07	28,4	60	-10
1126	10.02.2014 15:07	28,4	60	-10
1127	10.02.2014 15:07	28,5	60	-10
1128	10.02.2014 15:07	28,5	60	-10
1129	10.02.2014 15:08	28,5	60	-10
1130	10.02.2014 15:08	28,5	60	-10
1131	10.02.2014 15:08	28,5	60	-10
1132	10.02.2014 15:08	28,5	60	-10
1133	10.02.2014 15:08	28,5	60	-10
1134	10.02.2014 15:08	28,5	60	-10
1135	10.02.2014 15:09	28,5	60	-10
1136	10.02.2014 15:09	28,5	60	-10
1137	10.02.2014 15:09	28,5	60	-10
1138	10.02.2014 15:09	28,5	60	-10
1139	10.02.2014 15:09	28,5	60	-10
1140	10.02.2014 15:09	28,5	60	-10
1141	10.02.2014 15:10	28,5	60	-10
1142	10.02.2014 15:10	28,5	60	-10
1143	10.02.2014 15:10	28,5	60	-10
1144	10.02.2014 15:10	28,5	60	-10
1145	10.02.2014 15:10	28,5	60	-10
1146	10.02.2014 15:10	28,5	60	-10
1147	10.02.2014 15:11	28,5	60	-10
1148	10.02.2014 15:11	28,5	60	-10
1149	10.02.2014 15:11	28,5	60	-10

1150	10.02.2014 15:11	28,5	60	-10
1151	10.02.2014 15:11	28,5	60	-10
1152	10.02.2014 15:11	28,5	60	-10
1153	10.02.2014 15:12	28,5	60	-10
1154	10.02.2014 15:12	28,5	60	-10
1155	10.02.2014 15:12	28,5	60	-10
1156	10.02.2014 15:12	28,5	60	-10
1157	10.02.2014 15:12	28,5	60	-10
1158	10.02.2014 15:12	28,5	60	-10
1159	10.02.2014 15:13	28,5	60	-10
1160	10.02.2014 15:13	28,5	60	-10
1161	10.02.2014 15:13	28,5	60	-10
1162	10.02.2014 15:13	28,5	60	-10
1163	10.02.2014 15:13	28,6	60	-10
1164	10.02.2014 15:13	28,6	60	-10
1165	10.02.2014 15:14	28,6	60	-10
1166	10.02.2014 15:14	28,6	60	-10
1167	10.02.2014 15:14	28,6	60	-10
1168	10.02.2014 15:14	28,6	60	-10
1169	10.02.2014 15:14	28,6	60	-10
1170	10.02.2014 15:14	28,6	60	-10
1171	10.02.2014 15:15	28,6	60	-10
1172	10.02.2014 15:15	28,6	60	-10
1173	10.02.2014 15:15	28,6	60	-10
1174	10.02.2014 15:15	28,7	60	-10
1175	10.02.2014 15:15	28,7	60	-10
1176	10.02.2014 15:15	28,7	60	-10
1177	10.02.2014 15:16	28,7	60	-10
1178	10.02.2014 15:16	28,7	60	-10
1179	10.02.2014 15:16	28,7	60	-10
1180	10.02.2014 15:16	28,7	60	-10
1181	10.02.2014 15:16	28,7	60	-10
1182	10.02.2014 15:16	28,7	60	-10
1183	10.02.2014 15:17	28,7	60	-10
1184	10.02.2014 15:17	28,7	60	-10
1185	10.02.2014 15:17	28,7	60	-10
1186	10.02.2014 15:17	28,7	60	-10
1187	10.02.2014 15:17	28,8	60	-10
1188	10.02.2014 15:17	28,8	60	-10
1189	10.02.2014 15:18	28,8	60	-10
1190	10.02.2014 15:18	28,8	60	-10
1191	10.02.2014 15:18	28,8	60	-10
1192	10.02.2014 15:18	28,8	60	-10
1193	10.02.2014 15:18	28,8	60	-10
1194	10.02.2014 15:18	28,8	60	-10
1195	10.02.2014 15:19	28,8	60	-10
1196	10.02.2014 15:19	28,8	60	-10
1197	10.02.2014 15:19	28,8	60	-10
1198	10.02.2014 15:19	28,8	60	-10
1199	10.02.2014 15:19	28,8	60	-10

1200	10.02.2014 15:19	28,8	60	-10
1201	10.02.2014 15:20	28,8	60	-10
1202	10.02.2014 15:20	28,8	60	-10
1203	10.02.2014 15:20	28,8	60	-10
1204	10.02.2014 15:20	28,8	60	-10
1205	10.02.2014 15:20	28,8	60	-10
1206	10.02.2014 15:20	28,8	60	-10
1207	10.02.2014 15:21	28,8	60	-10
1208	10.02.2014 15:21	28,8	60	-10
1209	10.02.2014 15:21	28,8	60	-10
1210	10.02.2014 15:21	28,8	60	-10
1211	10.02.2014 15:21	28,8	60	-10
1212	10.02.2014 15:21	28,8	60	-10
1213	10.02.2014 15:22	28,8	60	-10
1214	10.02.2014 15:22	28,8	60	-10
1215	10.02.2014 15:22	28,8	60	-10
1216	10.02.2014 15:22	28,8	60	-10
1217	10.02.2014 15:22	28,8	60	-10
1218	10.02.2014 15:22	28,8	60	-10
1219	10.02.2014 15:23	28,8	60	-10
1220	10.02.2014 15:23	28,8	60	-10
1221	10.02.2014 15:23	28,8	60	-10
1222	10.02.2014 15:23	28,8	60	-10
1223	10.02.2014 15:23	28,8	60	-10
1224	10.02.2014 15:23	28,8	60	-10
1225	10.02.2014 15:24	28,9	60	-10
1226	10.02.2014 15:24	28,9	60	-10
1227	10.02.2014 15:24	28,9	60	-10
1228	10.02.2014 15:24	28,9	60	-10
1229	10.02.2014 15:24	28,9	60	-10
1230	10.02.2014 15:24	28,9	60	-10
1231	10.02.2014 15:25	28,9	60	-10
1232	10.02.2014 15:25	28,9	60	-10
1233	10.02.2014 15:25	28,9	60	-10
1234	10.02.2014 15:25	28,9	60	-10
1235	10.02.2014 15:25	28,9	60	-10
1236	10.02.2014 15:25	28,9	60	-10
1237	10.02.2014 15:26	28,9	60	-10
1238	10.02.2014 15:26	28,9	60	-10
1239	10.02.2014 15:26	28,9	60	-10
1240	10.02.2014 15:26	28,9	60	-10
1241	10.02.2014 15:26	28,9	60	-10
1242	10.02.2014 15:26	29	60	-10
1243	10.02.2014 15:27	29	60	-10
1244	10.02.2014 15:27	29	60	-10
1245	10.02.2014 15:27	29	60	-10
1246	10.02.2014 15:27	29	60	-10
1247	10.02.2014 15:27	29	60	-10
1248	10.02.2014 15:27	29	60	-10
1249	10.02.2014 15:28	29	60	-10

1250	10.02.2014 15:28	29	60	-10
1251	10.02.2014 15:28	29	60	-10
1252	10.02.2014 15:28	29	60	-10
1253	10.02.2014 15:28	29	60	-10
1254	10.02.2014 15:28	29	60	-10
1255	10.02.2014 15:29	29	60	-10
1256	10.02.2014 15:29	29	60	-10
1257	10.02.2014 15:29	29	60	-10
1258	10.02.2014 15:29	29	60	-10
1259	10.02.2014 15:29	29	60	-10
1260	10.02.2014 15:29	29	60	-10
1261	10.02.2014 15:30	29	60	-10
1262	10.02.2014 15:30	29	60	-10
1263	10.02.2014 15:30	29	60	-10
1264	10.02.2014 15:30	29	60	-10
1265	10.02.2014 15:30	29	60	-10
1266	10.02.2014 15:30	29	60	-10
1267	10.02.2014 15:31	29	60	-10
1268	10.02.2014 15:31	29	60	-10
1269	10.02.2014 15:31	29	60	-10
1270	10.02.2014 15:31	29	60	-10
1271	10.02.2014 15:31	29	60	-10
1272	10.02.2014 15:31	29	60	-10
1273	10.02.2014 15:32	29	60	-10
1274	10.02.2014 15:32	29	60	-10
1275	10.02.2014 15:32	29	60	-10
1276	10.02.2014 15:32	29	60	-10
1277	10.02.2014 15:32	29	60	-10
1278	10.02.2014 15:32	29	60	-10
1279	10.02.2014 15:33	29	60	-10
1280	10.02.2014 15:33	29	60	-10
1281	10.02.2014 15:33	29	60	-10
1282	10.02.2014 15:33	29	60	-10
1283	10.02.2014 15:33	29	60	-10
1284	10.02.2014 15:33	29	60	-10
1285	10.02.2014 15:34	29	60	-10
1286	10.02.2014 15:34	29	60	-10
1287	10.02.2014 15:34	29	60	-10
1288	10.02.2014 15:34	29	60	-10
1289	10.02.2014 15:34	29	60	-10
1290	10.02.2014 15:34	29	60	-10
1291	10.02.2014 15:35	29	60	-10
1292	10.02.2014 15:35	29	60	-10
1293	10.02.2014 15:35	29	60	-10
1294	10.02.2014 15:35	29	60	-10
1295	10.02.2014 15:35	29	60	-10
1296	10.02.2014 15:35	29	60	-10
1297	10.02.2014 15:36	29	60	-10
1298	10.02.2014 15:36	29	60	-10
1299	10.02.2014 15:36	29	60	-10

1300	10.02.2014 15:36	29	60	-10
1301	10.02.2014 15:36	29	60	-10
1302	10.02.2014 15:36	29	60	-10
1303	10.02.2014 15:37	29	60	-10
1304	10.02.2014 15:37	29	60	-10
1305	10.02.2014 15:37	29	60	-10
1306	10.02.2014 15:37	29	60	-10
1307	10.02.2014 15:37	29	60	-10
1308	10.02.2014 15:37	29	60	-10
1309	10.02.2014 15:38	29	60	-10
1310	10.02.2014 15:38	29	60	-10
1311	10.02.2014 15:38	29	60	-10
1312	10.02.2014 15:38	29	60	-10
1313	10.02.2014 15:38	29	60	-10
1314	10.02.2014 15:38	29	60	-10
1315	10.02.2014 15:39	29	60	-10
1316	10.02.2014 15:39	29	60	-10
1317	10.02.2014 15:39	29	60	-10
1318	10.02.2014 15:39	29	60	-10
1319	10.02.2014 15:39	28,9	60	-10
1320	10.02.2014 15:39	28,9	60	-10
1321	10.02.2014 15:40	28,9	60	-10
1322	10.02.2014 15:40	28,9	60	-10
1323	10.02.2014 15:40	28,9	60	-10
1324	10.02.2014 15:40	28,9	60	-10
1325	10.02.2014 15:40	28,9	60	-10
1326	10.02.2014 15:40	28,9	60	-10
1327	10.02.2014 15:41	28,9	60	-10
1328	10.02.2014 15:41	28,9	60	-10
1329	10.02.2014 15:41	28,9	60	-10
1330	10.02.2014 15:41	28,9	60	-10
1331	10.02.2014 15:41	28,9	60	-10
1332	10.02.2014 15:41	28,9	60	-10
1333	10.02.2014 15:42	28,9	60	-10
1334	10.02.2014 15:42	28,9	60	-10
1335	10.02.2014 15:42	28,9	60	-10
1336	10.02.2014 15:42	28,9	60	-10
1337	10.02.2014 15:42	28,9	60	-10
1338	10.02.2014 15:42	28,9	60	-10
1339	10.02.2014 15:43	28,9	60	-10
1340	10.02.2014 15:43	28,9	60	-10
1341	10.02.2014 15:43	28,9	60	-10
1342	10.02.2014 15:43	28,9	60	-10
1343	10.02.2014 15:43	28,9	60	-10
1344	10.02.2014 15:43	28,9	60	-10
1345	10.02.2014 15:44	28,9	60	-10
1346	10.02.2014 15:44	29	60	-10
1347	10.02.2014 15:44	29	60	-10
1348	10.02.2014 15:44	29	60	-10
1349	10.02.2014 15:44	29	60	-10

1350	10.02.2014 15:44	29,1	60	-10
1351	10.02.2014 15:45	29,1	60	-10
1352	10.02.2014 15:45	29,1	60	-10
1353	10.02.2014 15:45	29,2	60	-10
1354	10.02.2014 15:45	29,2	60	-10
1355	10.02.2014 15:45	29,2	60	-10
1356	10.02.2014 15:45	29,2	60	-10
1357	10.02.2014 15:46	29,2	60	-10
1358	10.02.2014 15:46	29,2	60	-10
1359	10.02.2014 15:46	29,4	60	-10
1360	10.02.2014 15:46	29,4	60	-10
1361	10.02.2014 15:46	29,4	60	-10
1362	10.02.2014 15:46	29,4	60	-10
1363	10.02.2014 15:47	29,4	60	-10
1364	10.02.2014 15:47	29,4	60	-10
1365	10.02.2014 15:47	29,4	60	-10
1366	10.02.2014 15:47	29,4	60	-10
1367	10.02.2014 15:47	29,4	60	-10
1368	10.02.2014 15:47	29,4	60	-10
1369	10.02.2014 15:48	29,5	60	-10
1370	10.02.2014 15:48	29,5	60	-10
1371	10.02.2014 15:48	29,5	60	-10
1372	10.02.2014 15:48	29,5	60	-10
1373	10.02.2014 15:48	29,5	60	-10
1374	10.02.2014 15:48	29,5	60	-10
1375	10.02.2014 15:49	29,5	60	-10
1376	10.02.2014 15:49	29,5	60	-10
1377	10.02.2014 15:49	29,5	60	-10
1378	10.02.2014 15:49	29,6	60	-10
1379	10.02.2014 15:49	29,6	60	-10
1380	10.02.2014 15:49	29,6	60	-10
1381	10.02.2014 15:50	29,6	60	-10
1382	10.02.2014 15:50	29,6	60	-10
1383	10.02.2014 15:50	29,6	60	-10
1384	10.02.2014 15:50	29,6	60	-10
1385	10.02.2014 15:50	29,6	60	-10
1386	10.02.2014 15:50	29,6	60	-10
1387	10.02.2014 15:51	29,6	60	-10
1388	10.02.2014 15:51	29,6	60	-10
1389	10.02.2014 15:51	29,6	60	-10
1390	10.02.2014 15:51	29,6	60	-10
1391	10.02.2014 15:51	29,6	60	-10
1392	10.02.2014 15:51	29,6	60	-10
1393	10.02.2014 15:52	29,6	60	-10
1394	10.02.2014 15:52	29,6	60	-10
1395	10.02.2014 15:52	29,6	60	-10
1396	10.02.2014 15:52	29,6	60	-10
1397	10.02.2014 15:52	29,6	60	-10
1398	10.02.2014 15:52	29,6	60	-10
1399	10.02.2014 15:53	29,6	60	-10

1400	10.02.2014 15:53	29,6	60	-10
1401	10.02.2014 15:53	29,6	60	-10
1402	10.02.2014 15:53	29,6	60	-10
1403	10.02.2014 15:53	29,6	60	-10
1404	10.02.2014 15:53	29,6	60	-10
1405	10.02.2014 15:54	29,6	60	-10
1406	10.02.2014 15:54	29,7	60	-10
1407	10.02.2014 15:54	29,7	60	-10
1408	10.02.2014 15:54	29,7	60	-10
1409	10.02.2014 15:54	29,7	60	-10
1410	10.02.2014 15:54	29,7	60	-10
1411	10.02.2014 15:55	29,7	60	-10
1412	10.02.2014 15:55	29,7	60	-10
1413	10.02.2014 15:55	29,7	60	-10
1414	10.02.2014 15:55	29,7	60	-10
1415	10.02.2014 15:55	29,7	60	-10
1416	10.02.2014 15:55	29,7	60	-10
1417	10.02.2014 15:56	29,7	60	-10
1418	10.02.2014 15:56	29,7	60	-10
1419	10.02.2014 15:56	29,7	60	-10
1420	10.02.2014 15:56	29,7	60	-10
1421	10.02.2014 15:56	29,7	60	-10
1422	10.02.2014 15:56	29,7	60	-10
1423	10.02.2014 15:57	29,7	60	-10
1424	10.02.2014 15:57	29,7	60	-10
1425	10.02.2014 15:57	29,7	60	-10
1426	10.02.2014 15:57	29,7	60	-10
1427	10.02.2014 15:57	29,7	60	-10
1428	10.02.2014 15:57	29,7	60	-10
1429	10.02.2014 15:58	29,7	60	-10
1430	10.02.2014 15:58	29,7	60	-10
1431	10.02.2014 15:58	29,7	60	-10
1432	10.02.2014 15:58	29,7	60	-10
1433	10.02.2014 15:58	29,7	60	-10
1434	10.02.2014 15:58	29,7	60	-10
1435	10.02.2014 15:59	29,7	60	-10
1436	10.02.2014 15:59	29,7	60	-10
1437	10.02.2014 15:59	29,7	60	-10
1438	10.02.2014 15:59	29,7	60	-10
1439	10.02.2014 15:59	29,7	60	-10
1440	10.02.2014 15:59	29,7	60	-10
1441	10.02.2014 16:00	29,7	60	-10
1442	10.02.2014 16:00	29,7	60	-10
1443	10.02.2014 16:00	29,6	60	-10
1444	10.02.2014 16:00	29,6	60	-10
1445	10.02.2014 16:00	29,6	60	-10
1446	10.02.2014 16:00	29,6	60	-10
1447	10.02.2014 16:01	29,6	60	-10
1448	10.02.2014 16:01	29,6	60	-10
1449	10.02.2014 16:01	29,6	60	-10

1450	10.02.2014 16:01	29,6	60	-10
1451	10.02.2014 16:01	29,6	60	-10
1452	10.02.2014 16:01	29,6	60	-10
1453	10.02.2014 16:02	29,6	60	-10
1454	10.02.2014 16:02	29,6	60	-10
1455	10.02.2014 16:02	29,6	60	-10
1456	10.02.2014 16:02	29,5	60	-10
1457	10.02.2014 16:02	29,5	60	-10
1458	10.02.2014 16:02	29,5	60	-10
1459	10.02.2014 16:03	29,5	60	-10
1460	10.02.2014 16:03	29,5	60	-10
1461	10.02.2014 16:03	29,5	60	-10
1462	10.02.2014 16:03	29,5	60	-10
1463	10.02.2014 16:03	29,5	60	-10
1464	10.02.2014 16:03	29,5	60	-10
1465	10.02.2014 16:04	29,5	60	-10
1466	10.02.2014 16:04	29,5	60	-10
1467	10.02.2014 16:04	29,5	60	-10
1468	10.02.2014 16:04	29,5	60	-10
1469	10.02.2014 16:04	29,5	60	-10
1470	10.02.2014 16:04	29,5	60	-10
1471	10.02.2014 16:05	29,5	60	-10
1472	10.02.2014 16:05	29,4	60	-10
1473	10.02.2014 16:05	29,4	60	-10
1474	10.02.2014 16:05	29,4	60	-10
1475	10.02.2014 16:05	29,4	60	-10
1476	10.02.2014 16:05	29,4	60	-10
1477	10.02.2014 16:06	29,4	60	-10
1478	10.02.2014 16:06	29,4	60	-10
1479	10.02.2014 16:06	29,4	60	-10
1480	10.02.2014 16:06	29,4	60	-10
1481	10.02.2014 16:06	29,4	60	-10
1482	10.02.2014 16:06	29,4	60	-10
1483	10.02.2014 16:07	29,4	60	-10
1484	10.02.2014 16:07	29,4	60	-10
1485	10.02.2014 16:07	29,4	60	-10
1486	10.02.2014 16:07	29,4	60	-10
1487	10.02.2014 16:07	29,4	60	-10
1488	10.02.2014 16:07	29,4	60	-10
1489	10.02.2014 16:08	29,4	60	-10
1490	10.02.2014 16:08	29,4	60	-10
1491	10.02.2014 16:08	29,4	60	-10
1492	10.02.2014 16:08	29,4	60	-10
1493	10.02.2014 16:08	29,4	60	-10
1494	10.02.2014 16:08	29,4	60	-10
1495	10.02.2014 16:09	29,4	60	-10
1496	10.02.2014 16:09	29,4	60	-10
1497	10.02.2014 16:09	29,4	60	-10
1498	10.02.2014 16:09	29,4	60	-10
1499	10.02.2014 16:09	29,4	60	-10

1500	10.02.2014 16:09	29,4	60	-10
1501	10.02.2014 16:10	29,4	60	-10
1502	10.02.2014 16:10	29,4	60	-10
1503	10.02.2014 16:10	29,4	60	-10
1504	10.02.2014 16:10	29,4	60	-10
1505	10.02.2014 16:10	29,4	60	-10
1506	10.02.2014 16:10	29,3	60	-10
1507	10.02.2014 16:11	29,3	60	-10
1508	10.02.2014 16:11	29,3	60	-10
1509	10.02.2014 16:11	29,2	60	-10
1510	10.02.2014 16:11	29,2	60	-10
1511	10.02.2014 16:11	29,2	60	-10
1512	10.02.2014 16:11	29,2	60	-10
1513	10.02.2014 16:12	29,2	60	-10
1514	10.02.2014 16:12	29,2	60	-10
1515	10.02.2014 16:12	29,2	60	-10
1516	10.02.2014 16:12	29,2	60	-10
1517	10.02.2014 16:12	29,2	60	-10
1518	10.02.2014 16:12	29,2	60	-10
1519	10.02.2014 16:13	29,2	60	-10
1520	10.02.2014 16:13	29,2	60	-10
1521	10.02.2014 16:13	29,2	60	-10
1522	10.02.2014 16:13	29,2	60	-10
1523	10.02.2014 16:13	29,2	60	-10
1524	10.02.2014 16:13	29,2	60	-10
1525	10.02.2014 16:14	29,2	60	-10
1526	10.02.2014 16:14	29,2	60	-10
1527	10.02.2014 16:14	29,2	60	-10
1528	10.02.2014 16:14	29,2	60	-10
1529	10.02.2014 16:14	29,2	60	-10
1530	10.02.2014 16:14	29,2	60	-10
1531	10.02.2014 16:15	29,2	60	-10
1532	10.02.2014 16:15	29,2	60	-10
1533	10.02.2014 16:15	29,2	60	-10
1534	10.02.2014 16:15	29,2	60	-10
1535	10.02.2014 16:15	29,2	60	-10
1536	10.02.2014 16:15	29,2	60	-10
1537	10.02.2014 16:16	29,2	60	-10
1538	10.02.2014 16:16	29,2	60	-10
1539	10.02.2014 16:16	29,2	60	-10
1540	10.02.2014 16:16	29,2	60	-10
1541	10.02.2014 16:16	29,2	60	-10
1542	10.02.2014 16:16	29,2	60	-10
1543	10.02.2014 16:17	29,2	60	-10
1544	10.02.2014 16:17	29,2	60	-10
1545	10.02.2014 16:17	29,2	60	-10
1546	10.02.2014 16:17	29,1	60	-10
1547	10.02.2014 16:17	29,1	60	-10
1548	10.02.2014 16:17	29,1	60	-10
1549	10.02.2014 16:18	29,1	60	-10

1550	10.02.2014 16:18	29,1	60	-10
1551	10.02.2014 16:18	29,1	60	-10
1552	10.02.2014 16:18	29,1	60	-10
1553	10.02.2014 16:18	29,1	60	-10
1554	10.02.2014 16:18	29,1	60	-10
1555	10.02.2014 16:19	29,1	60	-10
1556	10.02.2014 16:19	29,1	60	-10
1557	10.02.2014 16:19	29,1	60	-10
1558	10.02.2014 16:19	29,1	60	-10
1559	10.02.2014 16:19	29,1	60	-10
1560	10.02.2014 16:19	29,1	60	-10
1561	10.02.2014 16:20	29,1	60	-10
1562	10.02.2014 16:20	29,1	60	-10
1563	10.02.2014 16:20	29,1	60	-10
1564	10.02.2014 16:20	29,1	60	-10
1565	10.02.2014 16:20	29,1	60	-10
1566	10.02.2014 16:20	29,1	60	-10
1567	10.02.2014 16:21	29	60	-10
1568	10.02.2014 16:21	29	60	-10
1569	10.02.2014 16:21	29	60	-10
1570	10.02.2014 16:21	29	60	-10
1571	10.02.2014 16:21	29	60	-10
1572	10.02.2014 16:21	29	60	-10
1573	10.02.2014 16:22	29	60	-10
1574	10.02.2014 16:22	29	60	-10
1575	10.02.2014 16:22	29	60	-10
1576	10.02.2014 16:22	29	60	-10
1577	10.02.2014 16:22	29	60	-10
1578	10.02.2014 16:22	29	60	-10
1579	10.02.2014 16:23	29	60	-10
1580	10.02.2014 16:23	29	60	-10
1581	10.02.2014 16:23	29	60	-10
1582	10.02.2014 16:23	29	60	-10
1583	10.02.2014 16:23	29	60	-10
1584	10.02.2014 16:23	29	60	-10
1585	10.02.2014 16:24	29	60	-10
1586	10.02.2014 16:24	29	60	-10
1587	10.02.2014 16:24	29	60	-10
1588	10.02.2014 16:24	28,9	60	-10
1589	10.02.2014 16:24	28,9	60	-10
1590	10.02.2014 16:24	28,9	60	-10
1591	10.02.2014 16:25	28,9	60	-10
1592	10.02.2014 16:25	28,9	60	-10
1593	10.02.2014 16:25	28,9	60	-10
1594	10.02.2014 16:25	28,9	60	-10
1595	10.02.2014 16:25	28,9	60	-10
1596	10.02.2014 16:25	28,9	60	-10
1597	10.02.2014 16:26	28,9	60	-10
1598	10.02.2014 16:26	28,9	60	-10
1599	10.02.2014 16:26	28,9	60	-10

1600	10.02.2014 16:26	28,9	60	-10
1601	10.02.2014 16:26	28,9	60	-10
1602	10.02.2014 16:26	28,9	60	-10
1603	10.02.2014 16:27	28,9	60	-10
1604	10.02.2014 16:27	28,9	60	-10
1605	10.02.2014 16:27	28,9	60	-10
1606	10.02.2014 16:27	28,9	60	-10
1607	10.02.2014 16:27	28,9	60	-10
1608	10.02.2014 16:27	28,9	60	-10
1609	10.02.2014 16:28	28,9	60	-10
1610	10.02.2014 16:28	28,8	60	-10
1611	10.02.2014 16:28	28,8	60	-10
1612	10.02.2014 16:28	28,8	60	-10
1613	10.02.2014 16:28	28,8	60	-10
1614	10.02.2014 16:28	28,8	60	-10
1615	10.02.2014 16:29	28,8	60	-10
1616	10.02.2014 16:29	28,8	60	-10
1617	10.02.2014 16:29	28,8	60	-10
1618	10.02.2014 16:29	28,8	60	-10
1619	10.02.2014 16:29	28,8	60	-10
1620	10.02.2014 16:29	28,8	60	-10
1621	10.02.2014 16:30	28,8	60	-10
1622	10.02.2014 16:30	28,8	60	-10
1623	10.02.2014 16:30	28,8	60	-10
1624	10.02.2014 16:30	28,8	60	-10
1625	10.02.2014 16:30	28,8	60	-10
1626	10.02.2014 16:30	28,8	60	-10
1627	10.02.2014 16:31	28,8	60	-10
1628	10.02.2014 16:31	28,8	60	-10
1629	10.02.2014 16:31	28,8	60	-10
1630	10.02.2014 16:31	28,8	60	-10
1631	10.02.2014 16:31	28,8	60	-10
1632	10.02.2014 16:31	28,7	60	-10
1633	10.02.2014 16:32	28,7	60	-10
1634	10.02.2014 16:32	28,7	60	-10
1635	10.02.2014 16:32	28,7	60	-10
1636	10.02.2014 16:32	28,7	60	-10
1637	10.02.2014 16:32	28,7	60	-10
1638	10.02.2014 16:32	28,7	60	-10
1639	10.02.2014 16:33	28,7	60	-10
1640	10.02.2014 16:33	28,7	60	-10
1641	10.02.2014 16:33	28,7	60	-10
1642	10.02.2014 16:33	28,7	60	-10
1643	10.02.2014 16:33	28,7	60	-10
1644	10.02.2014 16:33	28,7	60	-10
1645	10.02.2014 16:34	28,7	60	-10
1646	10.02.2014 16:34	28,7	60	-10
1647	10.02.2014 16:34	28,7	60	-10
1648	10.02.2014 16:34	28,7	60	-10
1649	10.02.2014 16:34	28,7	60	-10

1650	10.02.2014 16:34	28,7	60	-10
1651	10.02.2014 16:35	28,7	60	-10
1652	10.02.2014 16:35	28,7	60	-10
1653	10.02.2014 16:35	28,7	60	-10
1654	10.02.2014 16:35	28,7	60	-10
1655	10.02.2014 16:35	28,7	60	-10
1656	10.02.2014 16:35	28,7	60	-10
1657	10.02.2014 16:36	28,6	60	-10
1658	10.02.2014 16:36	28,7	60	-10
1659	10.02.2014 16:36	28,6	60	-10
1660	10.02.2014 16:36	28,6	60	-10
1661	10.02.2014 16:36	28,6	60	-10
1662	10.02.2014 16:36	28,6	60	-10
1663	10.02.2014 16:37	28,6	60	-10
1664	10.02.2014 16:37	28,6	60	-10
1665	10.02.2014 16:37	28,6	60	-10
1666	10.02.2014 16:37	28,6	60	-10
1667	10.02.2014 16:37	28,6	60	-10
1668	10.02.2014 16:37	28,6	60	-10
1669	10.02.2014 16:38	28,6	60	-10
1670	10.02.2014 16:38	28,6	60	-10
1671	10.02.2014 16:38	28,6	60	-10
1672	10.02.2014 16:38	28,6	60	-10
1673	10.02.2014 16:38	28,6	60	-10
1674	10.02.2014 16:38	28,6	60	-10
1675	10.02.2014 16:39	28,6	60	-10
1676	10.02.2014 16:39	28,6	60	-10
1677	10.02.2014 16:39	28,6	60	-10
1678	10.02.2014 16:39	28,6	60	-10
1679	10.02.2014 16:39	28,6	60	-10
1680	10.02.2014 16:39	28,6	60	-10
1681	10.02.2014 16:40	28,6	60	-10
1682	10.02.2014 16:40	28,6	60	-10
1683	10.02.2014 16:40	28,6	60	-10
1684	10.02.2014 16:40	28,6	60	-10
1685	10.02.2014 16:40	28,6	60	-10
1686	10.02.2014 16:40	28,6	60	-10
1687	10.02.2014 16:41	28,6	60	-10
1688	10.02.2014 16:41	28,6	60	-10
1689	10.02.2014 16:41	28,6	60	-10
1690	10.02.2014 16:41	28,6	60	-10
1691	10.02.2014 16:41	28,6	60	-10
1692	10.02.2014 16:41	28,6	60	-10
1693	10.02.2014 16:42	28,6	60	-10
1694	10.02.2014 16:42	28,6	60	-10
1695	10.02.2014 16:42	28,6	60	-10
1696	10.02.2014 16:42	28,6	60	-10
1697	10.02.2014 16:42	28,6	60	-10
1698	10.02.2014 16:42	28,6	60	-10
1699	10.02.2014 16:43	28,6	60	-10

1700	10.02.2014 16:43	28,6	60	-10
1701	10.02.2014 16:43	28,6	60	-10
1702	10.02.2014 16:43	28,6	60	-10
1703	10.02.2014 16:43	28,6	60	-10
1704	10.02.2014 16:43	28,6	60	-10
1705	10.02.2014 16:44	28,6	60	-10
1706	10.02.2014 16:44	28,6	60	-10
1707	10.02.2014 16:44	28,6	60	-10
1708	10.02.2014 16:44	28,6	60	-10
1709	10.02.2014 16:44	28,6	60	-10
1710	10.02.2014 16:44	28,6	60	-10
1711	10.02.2014 16:45	28,6	60	-10
1712	10.02.2014 16:45	28,5	60	-10
1713	10.02.2014 16:45	28,5	60	-10
1714	10.02.2014 16:45	28,5	60	-10
1715	10.02.2014 16:45	28,5	60	-10
1716	10.02.2014 16:45	28,5	60	-10
1717	10.02.2014 16:46	28,5	60	-10
1718	10.02.2014 16:46	28,5	60	-10
1719	10.02.2014 16:46	28,5	60	-10
1720	10.02.2014 16:46	28,5	60	-10
1721	10.02.2014 16:46	28,5	60	-10
1722	10.02.2014 16:46	28,5	60	-10
1723	10.02.2014 16:47	28,5	60	-10
1724	10.02.2014 16:47	28,5	60	-10
1725	10.02.2014 16:47	28,5	60	-10
1726	10.02.2014 16:47	28,5	60	-10
1727	10.02.2014 16:47	28,5	60	-10
1728	10.02.2014 16:47	28,5	60	-10
1729	10.02.2014 16:48	28,5	60	-10
1730	10.02.2014 16:48	28,5	60	-10
1731	10.02.2014 16:48	28,5	60	-10
1732	10.02.2014 16:48	28,5	60	-10
1733	10.02.2014 16:48	28,5	60	-10
1734	10.02.2014 16:48	28,5	60	-10
1735	10.02.2014 16:49	28,5	60	-10
1736	10.02.2014 16:49	28,5	60	-10
1737	10.02.2014 16:49	28,5	60	-10
1738	10.02.2014 16:49	28,5	60	-10
1739	10.02.2014 16:49	28,5	60	-10
1740	10.02.2014 16:49	28,5	60	-10
1741	10.02.2014 16:50	28,5	60	-10
1742	10.02.2014 16:50	28,5	60	-10
1743	10.02.2014 16:50	28,5	60	-10
1744	10.02.2014 16:50	28,5	60	-10
1745	10.02.2014 16:50	28,5	60	-10
1746	10.02.2014 16:50	28,5	60	-10
1747	10.02.2014 16:51	28,5	60	-10
1748	10.02.2014 16:51	28,5	60	-10
1749	10.02.2014 16:51	28,5	60	-10

1750	10.02.2014 16:51	28,5	60	-10
1751	10.02.2014 16:51	28,5	60	-10
1752	10.02.2014 16:51	28,5	60	-10
1753	10.02.2014 16:52	28,5	60	-10
1754	10.02.2014 16:52	28,5	60	-10
1755	10.02.2014 16:52	28,5	60	-10
1756	10.02.2014 16:52	28,5	60	-10
1757	10.02.2014 16:52	28,5	60	-10
1758	10.02.2014 16:52	28,5	60	-10
1759	10.02.2014 16:53	28,5	60	-10
1760	10.02.2014 16:53	28,5	60	-10
1761	10.02.2014 16:53	28,5	60	-10
1762	10.02.2014 16:53	28,5	60	-10
1763	10.02.2014 16:53	28,4	60	-10
1764	10.02.2014 16:53	28,4	60	-10
1765	10.02.2014 16:54	28,4	60	-10
1766	10.02.2014 16:54	28,4	60	-10
1767	10.02.2014 16:54	28,4	60	-10
1768	10.02.2014 16:54	28,4	60	-10
1769	10.02.2014 16:54	28,4	60	-10
1770	10.02.2014 16:54	28,4	60	-10
1771	10.02.2014 16:55	28,4	60	-10
1772	10.02.2014 16:55	28,4	60	-10
1773	10.02.2014 16:55	28,4	60	-10
1774	10.02.2014 16:55	28,4	60	-10
1775	10.02.2014 16:55	28,4	60	-10
1776	10.02.2014 16:55	28,4	60	-10
1777	10.02.2014 16:56	28,4	60	-10
1778	10.02.2014 16:56	28,4	60	-10
1779	10.02.2014 16:56	28,4	60	-10
1780	10.02.2014 16:56	28,4	60	-10
1781	10.02.2014 16:56	28,4	60	-10
1782	10.02.2014 16:56	28,4	60	-10
1783	10.02.2014 16:57	28,4	60	-10
1784	10.02.2014 16:57	28,4	60	-10
1785	10.02.2014 16:57	28,4	60	-10
1786	10.02.2014 16:57	28,4	60	-10
1787	10.02.2014 16:57	28,4	60	-10
1788	10.02.2014 16:57	28,4	60	-10
1789	10.02.2014 16:58	28,4	60	-10
1790	10.02.2014 16:58	28,4	60	-10
1791	10.02.2014 16:58	28,4	60	-10
1792	10.02.2014 16:58	28,4	60	-10
1793	10.02.2014 16:58	28,4	60	-10
1794	10.02.2014 16:58	28,4	60	-10
1795	10.02.2014 16:59	28,4	60	-10
1796	10.02.2014 16:59	28,4	60	-10
1797	10.02.2014 16:59	28,4	60	-10
1798	10.02.2014 16:59	28,4	60	-10
1799	10.02.2014 16:59	28,4	60	-10

1800	10.02.2014 16:59	28,4	60	-10
1801	10.02.2014 17:00	28,3	60	-10
1802	10.02.2014 17:00	28,3	60	-10
1803	10.02.2014 17:00	28,3	60	-10
1804	10.02.2014 17:00	28,3	60	-10
1805	10.02.2014 17:00	28,3	60	-10
1806	10.02.2014 17:00	28,3	60	-10
1807	10.02.2014 17:01	28,3	60	-10
1808	10.02.2014 17:01	28,3	60	-10
1809	10.02.2014 17:01	28,3	60	-10
1810	10.02.2014 17:01	28,3	60	-10
1811	10.02.2014 17:01	28,3	60	-10
1812	10.02.2014 17:01	28,3	60	-10
1813	10.02.2014 17:02	28,3	60	-10
1814	10.02.2014 17:02	28,3	60	-10
1815	10.02.2014 17:02	28,3	60	-10
1816	10.02.2014 17:02	28,3	60	-10
1817	10.02.2014 17:02	28,3	60	-10
1818	10.02.2014 17:02	28,3	60	-10
1819	10.02.2014 17:03	28,3	60	-10
1820	10.02.2014 17:03	28,3	60	-10
1821	10.02.2014 17:03	28,3	60	-10
1822	10.02.2014 17:03	28,3	60	-10
1823	10.02.2014 17:03	28,3	60	-10
1824	10.02.2014 17:03	28,3	60	-10
1825	10.02.2014 17:04	28,3	60	-10
1826	10.02.2014 17:04	28,3	60	-10
1827	10.02.2014 17:04	28,3	60	-10
1828	10.02.2014 17:04	28,3	60	-10
1829	10.02.2014 17:04	28,3	60	-10
1830	10.02.2014 17:04	28,2	60	-10
1831	10.02.2014 17:05	28,2	60	-10
1832	10.02.2014 17:05	28,2	60	-10
1833	10.02.2014 17:05	28,2	60	-10
1834	10.02.2014 17:05	28,2	60	-10
1835	10.02.2014 17:05	28,2	60	-10
1836	10.02.2014 17:05	28,2	60	-10
1837	10.02.2014 17:06	28,2	60	-10
1838	10.02.2014 17:06	28,2	60	-10
1839	10.02.2014 17:06	28,2	60	-10
1840	10.02.2014 17:06	28,2	60	-10
1841	10.02.2014 17:06	28,2	60	-10
1842	10.02.2014 17:06	28,2	60	-10
1843	10.02.2014 17:07	28,2	60	-10
1844	10.02.2014 17:07	28,2	60	-10
1845	10.02.2014 17:07	28,2	60	-10
1846	10.02.2014 17:07	28,2	60	-10
1847	10.02.2014 17:07	28,2	60	-10
1848	10.02.2014 17:07	28,2	60	-10
1849	10.02.2014 17:08	28,2	60	-10

1850	10.02.2014 17:08	28,2	60	-10
1851	10.02.2014 17:08	28,2	60	-10
1852	10.02.2014 17:08	28,2	60	-10
1853	10.02.2014 17:08	28,2	60	-10
1854	10.02.2014 17:08	28,2	60	-10
1855	10.02.2014 17:09	28,2	60	-10
1856	10.02.2014 17:09	28,2	60	-10
1857	10.02.2014 17:09	28,2	60	-10
1858	10.02.2014 17:09	28,2	60	-10
1859	10.02.2014 17:09	28,2	60	-10
1860	10.02.2014 17:09	28,2	60	-10
1861	10.02.2014 17:10	28,2	60	-10
1862	10.02.2014 17:10	28,2	60	-10
1863	10.02.2014 17:10	28,2	60	-10
1864	10.02.2014 17:10	28,2	60	-10
1865	10.02.2014 17:10	28,2	60	-10
1866	10.02.2014 17:10	28,2	60	-10
1867	10.02.2014 17:11	28,2	60	-10
1868	10.02.2014 17:11	28,2	60	-10
1869	10.02.2014 17:11	28,2	60	-10
1870	10.02.2014 17:11	28,2	60	-10
1871	10.02.2014 17:11	28,2	60	-10
1872	10.02.2014 17:11	28,2	60	-10
1873	10.02.2014 17:12	28,2	60	-10
1874	10.02.2014 17:12	28,2	60	-10
1875	10.02.2014 17:12	28,2	60	-10
1876	10.02.2014 17:12	28,2	60	-10
1877	10.02.2014 17:12	28,2	60	-10
1878	10.02.2014 17:12	28,2	60	-10
1879	10.02.2014 17:13	28,2	60	-10
1880	10.02.2014 17:13	28,2	60	-10
1881	10.02.2014 17:13	28,2	60	-10
1882	10.02.2014 17:13	28,2	60	-10
1883	10.02.2014 17:13	28,2	60	-10
1884	10.02.2014 17:13	28,2	60	-10
1885	10.02.2014 17:14	28,1	60	-10
1886	10.02.2014 17:14	28,1	60	-10
1887	10.02.2014 17:14	28,1	60	-10
1888	10.02.2014 17:14	28,1	60	-10
1889	10.02.2014 17:14	28,1	60	-10
1890	10.02.2014 17:14	28,1	60	-10
1891	10.02.2014 17:15	28,1	60	-10
1892	10.02.2014 17:15	28,1	60	-10
1893	10.02.2014 17:15	28,1	60	-10
1894	10.02.2014 17:15	28,1	60	-10
1895	10.02.2014 17:15	28,1	60	-10
1896	10.02.2014 17:15	28,2	60	-10
1897	10.02.2014 17:16	28,2	60	-10
1898	10.02.2014 17:16	28,2	60	-10
1899	10.02.2014 17:16	28,2	60	-10

1900	10.02.2014 17:16	28,3	60	-10
1901	10.02.2014 17:16	28,3	60	-10
1902	10.02.2014 17:16	28,4	60	-10
1903	10.02.2014 17:17	28,4	60	-10
1904	10.02.2014 17:17	28,4	60	-10
1905	10.02.2014 17:17	28,5	60	-10
1906	10.02.2014 17:17	28,5	60	-10
1907	10.02.2014 17:17	28,6	60	-10
1908	10.02.2014 17:17	28,6	60	-10
1909	10.02.2014 17:18	28,7	60	-10
1910	10.02.2014 17:18	28,7	60	-10
1911	10.02.2014 17:18	28,8	60	-10
1912	10.02.2014 17:18	28,8	60	-10
1913	10.02.2014 17:18	28,8	60	-10
1914	10.02.2014 17:18	28,9	60	-10
1915	10.02.2014 17:19	28,9	60	-10
1916	10.02.2014 17:19	29	60	-10
1917	10.02.2014 17:19	29	60	-10
1918	10.02.2014 17:19	29	60	-10
1919	10.02.2014 17:19	29,1	60	-10
1920	10.02.2014 17:19	29,1	60	-10
1921	10.02.2014 17:20	29,1	60	-10
1922	10.02.2014 17:20	29,1	60	-10
1923	10.02.2014 17:20	29,2	60	-10
1924	10.02.2014 17:20	29,2	60	-10
1925	10.02.2014 17:20	29,2	60	-10
1926	10.02.2014 17:20	29,2	60	-10
1927	10.02.2014 17:21	29,2	60	-10
1928	10.02.2014 17:21	29,2	60	-10
1929	10.02.2014 17:21	29,2	60	-10
1930	10.02.2014 17:21	29,2	60	-10
1931	10.02.2014 17:21	29,2	60	-10
1932	10.02.2014 17:21	29,2	60	-10
1933	10.02.2014 17:22	29,2	60	-10
1934	10.02.2014 17:22	29,2	60	-10
1935	10.02.2014 17:22	29,2	60	-10
1936	10.02.2014 17:22	29,2	60	-10
1937	10.02.2014 17:22	29,2	60	-10
1938	10.02.2014 17:22	29,2	60	-10
1939	10.02.2014 17:23	29,2	60	-10
1940	10.02.2014 17:23	29,2	60	-10
1941	10.02.2014 17:23	29,2	60	-10
1942	10.02.2014 17:23	29,2	60	-10
1943	10.02.2014 17:23	29,2	60	-10
1944	10.02.2014 17:23	29,2	60	-10
1945	10.02.2014 17:24	29,2	60	-10
1946	10.02.2014 17:24	29,2	60	-10
1947	10.02.2014 17:24	29,2	60	-10
1948	10.02.2014 17:24	29,2	60	-10
1949	10.02.2014 17:24	29,2	60	-10

1950	10.02.2014 17:24	29,2	60	-10
1951	10.02.2014 17:25	29,2	60	-10
1952	10.02.2014 17:25	29,2	60	-10
1953	10.02.2014 17:25	29,2	60	-10
1954	10.02.2014 17:25	29,2	60	-10
1955	10.02.2014 17:25	29,2	60	-10
1956	10.02.2014 17:25	29,2	60	-10
1957	10.02.2014 17:26	29,2	60	-10
1958	10.02.2014 17:26	29,2	60	-10
1959	10.02.2014 17:26	29,2	60	-10
1960	10.02.2014 17:26	29,2	60	-10
1961	10.02.2014 17:26	29,2	60	-10
1962	10.02.2014 17:26	29,2	60	-10
1963	10.02.2014 17:27	29,2	60	-10
1964	10.02.2014 17:27	29,2	60	-10
1965	10.02.2014 17:27	29,2	60	-10
1966	10.02.2014 17:27	29,2	60	-10
1967	10.02.2014 17:27	29,2	60	-10
1968	10.02.2014 17:27	29,2	60	-10
1969	10.02.2014 17:28	29,2	60	-10
1970	10.02.2014 17:28	29,2	60	-10
1971	10.02.2014 17:28	29,2	60	-10
1972	10.02.2014 17:28	29,2	60	-10
1973	10.02.2014 17:28	29,2	60	-10
1974	10.02.2014 17:28	29,2	60	-10
1975	10.02.2014 17:29	29,2	60	-10
1976	10.02.2014 17:29	29,2	60	-10
1977	10.02.2014 17:29	29,2	60	-10
1978	10.02.2014 17:29	29,2	60	-10
1979	10.02.2014 17:29	29,2	60	-10
1980	10.02.2014 17:29	29,4	60	-10
1981	10.02.2014 17:30	29,4	60	-10
1982	10.02.2014 17:30	29,5	60	-10
1983	10.02.2014 17:30	29,6	60	-10
1984	10.02.2014 17:30	29,7	60	-10
1985	10.02.2014 17:30	29,9	60	-10
1986	10.02.2014 17:30	30	60	-10
1987	10.02.2014 17:31	30,1	60	-10
1988	10.02.2014 17:31	30,3	60	-10
1989	10.02.2014 17:31	30,4	60	-10
1990	10.02.2014 17:31	30,6	60	-10
1991	10.02.2014 17:31	30,8	60	-10
1992	10.02.2014 17:31	30,9	60	-10
1993	10.02.2014 17:32	31,1	60	-10
1994	10.02.2014 17:32	31,2	60	-10
1995	10.02.2014 17:32	31,3	60	-10
1996	10.02.2014 17:32	31,4	60	-10
1997	10.02.2014 17:32	31,5	60	-10
1998	10.02.2014 17:32	31,6	60	-10
1999	10.02.2014 17:33	31,6	60	-10

2000	10.02.2014 17:33	31,6	60	-10
2001	10.02.2014 17:33	31,7	60	-10
2002	10.02.2014 17:33	31,7	60	-10
2003	10.02.2014 17:33	31,7	60	-10
2004	10.02.2014 17:33	31,8	60	-10
2005	10.02.2014 17:34	31,8	60	-10
2006	10.02.2014 17:34	31,8	60	-10
2007	10.02.2014 17:34	31,8	60	-10
2008	10.02.2014 17:34	31,8	60	-10
2009	10.02.2014 17:34	31,8	60	-10
2010	10.02.2014 17:34	31,8	60	-10
2011	10.02.2014 17:35	31,8	60	-10
2012	10.02.2014 17:35	31,7	60	-10
2013	10.02.2014 17:35	31,8	60	-10
2014	10.02.2014 17:35	31,8	60	-10
2015	10.02.2014 17:35	31,7	60	-10
2016	10.02.2014 17:35	31,8	60	-10
2017	10.02.2014 17:36	31,8	60	-10
2018	10.02.2014 17:36	31,8	60	-10
2019	10.02.2014 17:36	31,8	60	-10
2020	10.02.2014 17:36	31,8	60	-10
2021	10.02.2014 17:36	31,8	60	-10
2022	10.02.2014 17:36	31,8	60	-10
2023	10.02.2014 17:37	31,8	60	-10
2024	10.02.2014 17:37	31,8	60	-10
2025	10.02.2014 17:37	31,8	60	-10
2026	10.02.2014 17:37	31,8	60	-10
2027	10.02.2014 17:37	31,8	60	-10
2028	10.02.2014 17:37	31,8	60	-10
2029	10.02.2014 17:38	31,8	60	-10
2030	10.02.2014 17:38	31,8	60	-10
2031	10.02.2014 17:38	31,7	60	-10
2032	10.02.2014 17:38	31,7	60	-10
2033	10.02.2014 17:38	31,7	60	-10
2034	10.02.2014 17:38	31,7	60	-10
2035	10.02.2014 17:39	31,7	60	-10
2036	10.02.2014 17:39	31,7	60	-10
2037	10.02.2014 17:39	31,7	60	-10
2038	10.02.2014 17:39	31,7	60	-10
2039	10.02.2014 17:39	31,7	60	-10
2040	10.02.2014 17:39	31,7	60	-10
2041	10.02.2014 17:40	31,7	60	-10
2042	10.02.2014 17:40	31,7	60	-10
2043	10.02.2014 17:40	31,7	60	-10
2044	10.02.2014 17:40	31,6	60	-10
2045	10.02.2014 17:40	31,6	60	-10
2046	10.02.2014 17:40	31,6	60	-10
2047	10.02.2014 17:41	31,6	60	-10
2048	10.02.2014 17:41	31,6	60	-10
2049	10.02.2014 17:41	31,6	60	-10

2050	10.02.2014 17:41	31,5	60	-10
2051	10.02.2014 17:41	31,5	60	-10
2052	10.02.2014 17:41	31,5	60	-10
2053	10.02.2014 17:42	31,5	60	-10
2054	10.02.2014 17:42	31,5	60	-10
2055	10.02.2014 17:42	31,5	60	-10
2056	10.02.2014 17:42	31,5	60	-10
2057	10.02.2014 17:42	31,5	60	-10
2058	10.02.2014 17:42	31,4	60	-10
2059	10.02.2014 17:43	31,4	60	-10
2060	10.02.2014 17:43	31,4	60	-10
2061	10.02.2014 17:43	31,4	60	-10
2062	10.02.2014 17:43	31,4	60	-10
2063	10.02.2014 17:43	31,4	60	-10
2064	10.02.2014 17:43	31,4	60	-10
2065	10.02.2014 17:44	31,4	60	-10
2066	10.02.2014 17:44	31,4	60	-10
2067	10.02.2014 17:44	31,4	60	-10
2068	10.02.2014 17:44	31,4	60	-10
2069	10.02.2014 17:44	31,4	60	-10
2070	10.02.2014 17:44	31,4	60	-10
2071	10.02.2014 17:45	31,4	60	-10
2072	10.02.2014 17:45	31,4	60	-10
2073	10.02.2014 17:45	31,3	60	-10
2074	10.02.2014 17:45	31,3	60	-10
2075	10.02.2014 17:45	31,3	60	-10
2076	10.02.2014 17:45	31,3	60	-10
2077	10.02.2014 17:46	31,3	60	-10
2078	10.02.2014 17:46	31,3	60	-10
2079	10.02.2014 17:46	31,3	60	-10
2080	10.02.2014 17:46	31,3	60	-10
2081	10.02.2014 17:46	31,3	60	-10
2082	10.02.2014 17:46	31,3	60	-10
2083	10.02.2014 17:47	31,3	60	-10
2084	10.02.2014 17:47	31,3	60	-10
2085	10.02.2014 17:47	31,3	60	-10
2086	10.02.2014 17:47	31,3	60	-10
2087	10.02.2014 17:47	31,3	60	-10
2088	10.02.2014 17:47	31,3	60	-10
2089	10.02.2014 17:48	31,2	60	-10
2090	10.02.2014 17:48	31,2	60	-10
2091	10.02.2014 17:48	31,2	60	-10
2092	10.02.2014 17:48	31,2	60	-10
2093	10.02.2014 17:48	31,2	60	-10
2094	10.02.2014 17:48	31,1	60	-10
2095	10.02.2014 17:49	31,1	60	-10
2096	10.02.2014 17:49	31,1	60	-10
2097	10.02.2014 17:49	31,1	60	-10
2098	10.02.2014 17:49	31,1	60	-10
2099	10.02.2014 17:49	31,1	60	-10

2100	10.02.2014 17:49	31,1	60	-10
2101	10.02.2014 17:50	31,1	60	-10
2102	10.02.2014 17:50	31,1	60	-10
2103	10.02.2014 17:50	31,1	60	-10
2104	10.02.2014 17:50	31,1	60	-10
2105	10.02.2014 17:50	31,1	60	-10
2106	10.02.2014 17:50	31,1	60	-10
2107	10.02.2014 17:51	31,1	60	-10
2108	10.02.2014 17:51	31,1	60	-10
2109	10.02.2014 17:51	31	60	-10
2110	10.02.2014 17:51	31	60	-10
2111	10.02.2014 17:51	31,1	60	-10
2112	10.02.2014 17:51	31,1	60	-10
2113	10.02.2014 17:52	31,2	60	-10
2114	10.02.2014 17:52	31,4	60	-10
2115	10.02.2014 17:52	31,5	60	-10
2116	10.02.2014 17:52	31,7	60	-10
2117	10.02.2014 17:52	31,8	60	-10
2118	10.02.2014 17:52	32	60	-10
2119	10.02.2014 17:53	32	60	-10
2120	10.02.2014 17:53	32,3	60	-10
2121	10.02.2014 17:53	32,3	60	-10
2122	10.02.2014 17:53	32,4	60	-10
2123	10.02.2014 17:53	32,5	60	-10
2124	10.02.2014 17:53	32,6	60	-10
2125	10.02.2014 17:54	32,7	60	-10
2126	10.02.2014 17:54	32,8	60	-10
2127	10.02.2014 17:54	32,8	60	-10
2128	10.02.2014 17:54	32,8	60	-10
2129	10.02.2014 17:54	32,9	60	-10
2130	10.02.2014 17:54	32,9	60	-10
2131	10.02.2014 17:55	32,8	60	-10
2132	10.02.2014 17:55	32,8	60	-10
2133	10.02.2014 17:55	32,8	60	-10
2134	10.02.2014 17:55	32,8	60	-10
2135	10.02.2014 17:55	32,7	60	-10
2136	10.02.2014 17:55	32,7	60	-10
2137	10.02.2014 17:56	32,6	60	-10
2138	10.02.2014 17:56	32,6	60	-10
2139	10.02.2014 17:56	32,6	60	-10
2140	10.02.2014 17:56	32,5	60	-10
2141	10.02.2014 17:56	32,5	60	-10
2142	10.02.2014 17:56	32,5	60	-10
2143	10.02.2014 17:57	32,5	60	-10
2144	10.02.2014 17:57	32,5	60	-10
2145	10.02.2014 17:57	32,5	60	-10
2146	10.02.2014 17:57	32,5	60	-10
2147	10.02.2014 17:57	32,5	60	-10
2148	10.02.2014 17:57	32,5	60	-10
2149	10.02.2014 17:58	32,5	60	-10

2150	10.02.2014 17:58	32,5	60	-10
2151	10.02.2014 17:58	32,5	60	-10
2152	10.02.2014 17:58	32,5	60	-10
2153	10.02.2014 17:58	32,5	60	-10
2154	10.02.2014 17:58	32,5	60	-10
2155	10.02.2014 17:59	32,5	60	-10
2156	10.02.2014 17:59	32,5	60	-10
2157	10.02.2014 17:59	32,5	60	-10
2158	10.02.2014 17:59	32,5	60	-10
2159	10.02.2014 17:59	32,5	60	-10
2160	10.02.2014 17:59	32,5	60	-10
2161	10.02.2014 18:00	32,4	60	-10
2162	10.02.2014 18:00	32,4	60	-10
2163	10.02.2014 18:00	32,4	60	-10
2164	10.02.2014 18:00	32,3	60	-10
2165	10.02.2014 18:00	32,3	60	-10
2166	10.02.2014 18:00	32,4	60	-10
2167	10.02.2014 18:01	32,4	60	-10
2168	10.02.2014 18:01	32,4	60	-10
2169	10.02.2014 18:01	32,4	60	-10
2170	10.02.2014 18:01	32,4	60	-10
2171	10.02.2014 18:01	32,4	60	-10
2172	10.02.2014 18:01	32,4	60	-10
2173	10.02.2014 18:02	32,4	60	-10
2174	10.02.2014 18:02	32,4	60	-10
2175	10.02.2014 18:02	32,4	60	-10
2176	10.02.2014 18:02	32,4	60	-10
2177	10.02.2014 18:02	32,4	60	-10
2178	10.02.2014 18:02	32,4	60	-10
2179	10.02.2014 18:03	32,4	60	-10
2180	10.02.2014 18:03	32,4	60	-10
2181	10.02.2014 18:03	32,3	60	-10
2182	10.02.2014 18:03	32,3	60	-10
2183	10.02.2014 18:03	32,3	60	-10
2184	10.02.2014 18:03	32,3	60	-10
2185	10.02.2014 18:04	32,3	60	-10
2186	10.02.2014 18:04	32,3	60	-10
2187	10.02.2014 18:04	32,3	60	-10
2188	10.02.2014 18:04	32,3	60	-10
2189	10.02.2014 18:04	32,3	60	-10
2190	10.02.2014 18:04	32,3	60	-10
2191	10.02.2014 18:05	32,3	60	-10
2192	10.02.2014 18:05	32,3	60	-10
2193	10.02.2014 18:05	32,3	60	-10
2194	10.02.2014 18:05	32,3	60	-10
2195	10.02.2014 18:05	32,3	60	-10
2196	10.02.2014 18:05	32,3	60	-10
2197	10.02.2014 18:06	32,3	60	-10
2198	10.02.2014 18:06	32,3	60	-10
2199	10.02.2014 18:06	32,3	60	-10

2200	10.02.2014 18:06	32,3	60	-10
2201	10.02.2014 18:06	32,3	60	-10
2202	10.02.2014 18:06	32,3	60	-10
2203	10.02.2014 18:07	32,3	60	-10
2204	10.02.2014 18:07	32,3	60	-10
2205	10.02.2014 18:07	32,3	60	-10
2206	10.02.2014 18:07	32,3	60	-10
2207	10.02.2014 18:07	32,3	60	-10
2208	10.02.2014 18:07	32,2	60	-10
2209	10.02.2014 18:08	32,2	60	-10
2210	10.02.2014 18:08	32,2	60	-10
2211	10.02.2014 18:08	32,1	60	-10
2212	10.02.2014 18:08	32,1	60	-10
2213	10.02.2014 18:08	32,1	60	-10
2214	10.02.2014 18:08	32,1	60	-10
2215	10.02.2014 18:09	32,1	60	-10
2216	10.02.2014 18:09	32,1	60	-10
2217	10.02.2014 18:09	32,1	60	-10
2218	10.02.2014 18:09	32,1	60	-10
2219	10.02.2014 18:09	32	60	-10
2220	10.02.2014 18:09	32	60	-10
2221	10.02.2014 18:10	32	60	-10
2222	10.02.2014 18:10	32	60	-10
2223	10.02.2014 18:10	32	60	-10
2224	10.02.2014 18:10	32	60	-10
2225	10.02.2014 18:10	32	60	-10
2226	10.02.2014 18:10	32	60	-10
2227	10.02.2014 18:11	32	60	-10
2228	10.02.2014 18:11	32	60	-10
2229	10.02.2014 18:11	32	60	-10
2230	10.02.2014 18:11	32	60	-10
2231	10.02.2014 18:11	32	60	-10
2232	10.02.2014 18:11	32	60	-10
2233	10.02.2014 18:12	32	60	-10
2234	10.02.2014 18:12	32	60	-10
2235	10.02.2014 18:12	32	60	-10
2236	10.02.2014 18:12	32	60	-10
2237	10.02.2014 18:12	32	60	-10
2238	10.02.2014 18:12	32	60	-10
2239	10.02.2014 18:13	32	60	-10
2240	10.02.2014 18:13	32	60	-10
2241	10.02.2014 18:13	32	60	-10
2242	10.02.2014 18:13	32	60	-10
2243	10.02.2014 18:13	32	60	-10
2244	10.02.2014 18:13	32	60	-10
2245	10.02.2014 18:14	32	60	-10
2246	10.02.2014 18:14	32	60	-10
2247	10.02.2014 18:14	32	60	-10
2248	10.02.2014 18:14	32	60	-10
2249	10.02.2014 18:14	32	60	-10

2250	10.02.2014 18:14	32	60	-10
2251	10.02.2014 18:15	32	60	-10
2252	10.02.2014 18:15	32	60	-10
2253	10.02.2014 18:15	32	60	-10
2254	10.02.2014 18:15	32	60	-10
2255	10.02.2014 18:15	32	60	-10
2256	10.02.2014 18:15	32	60	-10
2257	10.02.2014 18:16	32	60	-10
2258	10.02.2014 18:16	32	60	-10
2259	10.02.2014 18:16	32	60	-10
2260	10.02.2014 18:16	32	60	-10
2261	10.02.2014 18:16	32	60	-10
2262	10.02.2014 18:16	32	60	-10
2263	10.02.2014 18:17	32	60	-10
2264	10.02.2014 18:17	32	60	-10
2265	10.02.2014 18:17	32	60	-10
2266	10.02.2014 18:17	32	60	-10
2267	10.02.2014 18:17	32	60	-10
2268	10.02.2014 18:17	32	60	-10
2269	10.02.2014 18:18	32	60	-10
2270	10.02.2014 18:18	32	60	-10
2271	10.02.2014 18:18	32	60	-10
2272	10.02.2014 18:18	32	60	-10
2273	10.02.2014 18:18	32	60	-10
2274	10.02.2014 18:18	32	60	-10
2275	10.02.2014 18:19	32	60	-10
2276	10.02.2014 18:19	32	60	-10
2277	10.02.2014 18:19	32	60	-10
2278	10.02.2014 18:19	32	60	-10
2279	10.02.2014 18:19	32	60	-10
2280	10.02.2014 18:19	32	60	-10
2281	10.02.2014 18:20	32	60	-10
2282	10.02.2014 18:20	32	60	-10
2283	10.02.2014 18:20	32	60	-10
2284	10.02.2014 18:20	31,9	60	-10
2285	10.02.2014 18:20	31,9	60	-10
2286	10.02.2014 18:20	32	60	-10
2287	10.02.2014 18:21	31,9	60	-10
2288	10.02.2014 18:21	31,9	60	-10
2289	10.02.2014 18:21	31,9	60	-10
2290	10.02.2014 18:21	31,9	60	-10
2291	10.02.2014 18:21	31,9	60	-10
2292	10.02.2014 18:21	31,9	60	-10
2293	10.02.2014 18:22	31,9	60	-10
2294	10.02.2014 18:22	31,9	60	-10
2295	10.02.2014 18:22	31,9	60	-10
2296	10.02.2014 18:22	31,9	60	-10
2297	10.02.2014 18:22	31,9	60	-10
2298	10.02.2014 18:22	31,9	60	-10
2299	10.02.2014 18:23	31,9	60	-10

2300	10.02.2014 18:23	31,9	60	-10
2301	10.02.2014 18:23	31,9	60	-10
2302	10.02.2014 18:23	31,9	60	-10
2303	10.02.2014 18:23	31,9	60	-10
2304	10.02.2014 18:23	31,9	60	-10
2305	10.02.2014 18:24	31,9	60	-10
2306	10.02.2014 18:24	31,9	60	-10
2307	10.02.2014 18:24	31,9	60	-10
2308	10.02.2014 18:24	31,9	60	-10
2309	10.02.2014 18:24	31,9	60	-10
2310	10.02.2014 18:24	31,9	60	-10
2311	10.02.2014 18:25	31,9	60	-10
2312	10.02.2014 18:25	31,9	60	-10
2313	10.02.2014 18:25	31,9	60	-10
2314	10.02.2014 18:25	31,9	60	-10
2315	10.02.2014 18:25	31,9	60	-10
2316	10.02.2014 18:25	31,9	60	-10
2317	10.02.2014 18:26	31,9	60	-10
2318	10.02.2014 18:26	31,9	60	-10
2319	10.02.2014 18:26	31,9	60	-10
2320	10.02.2014 18:26	31,9	60	-10
2321	10.02.2014 18:26	31,9	60	-10
2322	10.02.2014 18:26	31,9	60	-10
2323	10.02.2014 18:27	31,9	60	-10
2324	10.02.2014 18:27	31,9	60	-10
2325	10.02.2014 18:27	31,9	60	-10
2326	10.02.2014 18:27	31,8	60	-10
2327	10.02.2014 18:27	31,9	60	-10
2328	10.02.2014 18:27	31,8	60	-10
2329	10.02.2014 18:28	31,8	60	-10
2330	10.02.2014 18:28	31,8	60	-10
2331	10.02.2014 18:28	31,8	60	-10
2332	10.02.2014 18:28	31,8	60	-10
2333	10.02.2014 18:28	31,8	60	-10
2334	10.02.2014 18:28	31,8	60	-10
2335	10.02.2014 18:29	31,8	60	-10
2336	10.02.2014 18:29	31,8	60	-10
2337	10.02.2014 18:29	31,8	60	-10
2338	10.02.2014 18:29	31,8	60	-10
2339	10.02.2014 18:29	31,8	60	-10
2340	10.02.2014 18:29	31,8	60	-10
2341	10.02.2014 18:30	31,8	60	-10
2342	10.02.2014 18:30	31,8	60	-10
2343	10.02.2014 18:30	31,8	60	-10
2344	10.02.2014 18:30	31,8	60	-10
2345	10.02.2014 18:30	31,8	60	-10
2346	10.02.2014 18:30	31,8	60	-10
2347	10.02.2014 18:31	31,8	60	-10
2348	10.02.2014 18:31	31,8	60	-10
2349	10.02.2014 18:31	31,8	60	-10

2350	10.02.2014 18:31	31,8	60	-10
2351	10.02.2014 18:31	31,8	60	-10
2352	10.02.2014 18:31	31,8	60	-10
2353	10.02.2014 18:32	31,8	60	-10
2354	10.02.2014 18:32	31,8	60	-10
2355	10.02.2014 18:32	31,8	60	-10
2356	10.02.2014 18:32	31,8	60	-10
2357	10.02.2014 18:32	31,8	60	-10
2358	10.02.2014 18:32	31,8	60	-10
2359	10.02.2014 18:33	31,8	60	-10
2360	10.02.2014 18:33	31,8	60	-10
2361	10.02.2014 18:33	31,7	60	-10
2362	10.02.2014 18:33	31,7	60	-10
2363	10.02.2014 18:33	31,7	60	-10
2364	10.02.2014 18:33	31,7	60	-10
2365	10.02.2014 18:34	31,7	60	-10
2366	10.02.2014 18:34	31,7	60	-10
2367	10.02.2014 18:34	31,7	60	-10
2368	10.02.2014 18:34	31,7	60	-10
2369	10.02.2014 18:34	31,7	60	-10
2370	10.02.2014 18:34	31,7	60	-10
2371	10.02.2014 18:35	31,7	60	-10
2372	10.02.2014 18:35	31,7	60	-10
2373	10.02.2014 18:35	31,7	60	-10
2374	10.02.2014 18:35	31,7	60	-10
2375	10.02.2014 18:35	31,7	60	-10
2376	10.02.2014 18:35	31,7	60	-10
2377	10.02.2014 18:36	31,7	60	-10
2378	10.02.2014 18:36	31,7	60	-10
2379	10.02.2014 18:36	31,7	60	-10
2380	10.02.2014 18:36	31,7	60	-10
2381	10.02.2014 18:36	31,7	60	-10
2382	10.02.2014 18:36	31,7	60	-10
2383	10.02.2014 18:37	31,7	60	-10
2384	10.02.2014 18:37	31,7	60	-10
2385	10.02.2014 18:37	31,7	60	-10
2386	10.02.2014 18:37	31,7	60	-10
2387	10.02.2014 18:37	31,7	60	-10
2388	10.02.2014 18:37	31,7	60	-10
2389	10.02.2014 18:38	31,7	60	-10
2390	10.02.2014 18:38	31,7	60	-10
2391	10.02.2014 18:38	31,7	60	-10
2392	10.02.2014 18:38	31,7	60	-10
2393	10.02.2014 18:38	31,7	60	-10
2394	10.02.2014 18:38	31,7	60	-10
2395	10.02.2014 18:39	31,7	60	-10
2396	10.02.2014 18:39	31,7	60	-10
2397	10.02.2014 18:39	31,7	60	-10
2398	10.02.2014 18:39	31,6	60	-10
2399	10.02.2014 18:39	31,6	60	-10

2400	10.02.2014 18:39	31,6	60	-10
2401	10.02.2014 18:40	31,6	60	-10
2402	10.02.2014 18:40	31,6	60	-10
2403	10.02.2014 18:40	31,6	60	-10
2404	10.02.2014 18:40	31,6	60	-10
2405	10.02.2014 18:40	31,6	60	-10
2406	10.02.2014 18:40	31,4	60	-10
2407	10.02.2014 18:41	31,3	60	-10
2408	10.02.2014 18:41	31,1	60	-10
2409	10.02.2014 18:41	31	60	-10
2410	10.02.2014 18:41	31	60	-10
2411	10.02.2014 18:41	31	60	-10
2412	10.02.2014 18:41	31	60	-10
2413	10.02.2014 18:42	31	60	-10
2414	10.02.2014 18:42	31	60	-10
2415	10.02.2014 18:42	31	60	-10
2416	10.02.2014 18:42	31	60	-10
2417	10.02.2014 18:42	31	60	-10
2418	10.02.2014 18:42	31	60	-10
2419	10.02.2014 18:43	31	60	-10
2420	10.02.2014 18:43	31,1	60	-10
2421	10.02.2014 18:43	31,1	60	-10
2422	10.02.2014 18:43	31,1	60	-10
2423	10.02.2014 18:43	31,2	60	-10
2424	10.02.2014 18:43	31,2	60	-10
2425	10.02.2014 18:44	31,2	60	-10
2426	10.02.2014 18:44	31,3	60	-10
2427	10.02.2014 18:44	31,3	60	-10
2428	10.02.2014 18:44	31,3	60	-10
2429	10.02.2014 18:44	31,3	60	-10
2430	10.02.2014 18:44	31,3	60	-10
2431	10.02.2014 18:45	31,3	60	-10
2432	10.02.2014 18:45	31,3	60	-10
2433	10.02.2014 18:45	31,3	60	-10
2434	10.02.2014 18:45	31,3	60	-10
2435	10.02.2014 18:45	31,2	60	-10
2436	10.02.2014 18:45	31,2	60	-10
2437	10.02.2014 18:46	31,2	60	-10
2438	10.02.2014 18:46	31,2	60	-10
2439	10.02.2014 18:46	31,2	60	-10
2440	10.02.2014 18:46	31,2	60	-10
2441	10.02.2014 18:46	31,2	60	-10
2442	10.02.2014 18:46	31,2	60	-10
2443	10.02.2014 18:47	31,2	60	-10
2444	10.02.2014 18:47	31,2	60	-10
2445	10.02.2014 18:47	31,2	60	-10
2446	10.02.2014 18:47	31,2	60	-10
2447	10.02.2014 18:47	31,2	60	-10
2448	10.02.2014 18:47	31,2	60	-10
2449	10.02.2014 18:48	31,2	60	-10

2450	10.02.2014 18:48	31,2	60	-10
2451	10.02.2014 18:48	31,2	60	-10
2452	10.02.2014 18:48	31,2	60	-10
2453	10.02.2014 18:48	31,2	60	-10
2454	10.02.2014 18:48	31,2	60	-10
2455	10.02.2014 18:49	31,2	60	-10
2456	10.02.2014 18:49	31,3	60	-10
2457	10.02.2014 18:49	31,3	60	-10
2458	10.02.2014 18:49	31,3	60	-10
2459	10.02.2014 18:49	31,3	60	-10
2460	10.02.2014 18:49	31,3	60	-10
2461	10.02.2014 18:50	31,3	60	-10
2462	10.02.2014 18:50	31,3	60	-10
2463	10.02.2014 18:50	31,3	60	-10
2464	10.02.2014 18:50	31,3	60	-10
2465	10.02.2014 18:50	31,2	60	-10
2466	10.02.2014 18:50	31,2	60	-10
2467	10.02.2014 18:51	31,2	60	-10
2468	10.02.2014 18:51	31,2	60	-10
2469	10.02.2014 18:51	31,2	60	-10
2470	10.02.2014 18:51	31,2	60	-10
2471	10.02.2014 18:51	31,2	60	-10
2472	10.02.2014 18:51	31,2	60	-10
2473	10.02.2014 18:52	31,2	60	-10
2474	10.02.2014 18:52	31,2	60	-10
2475	10.02.2014 18:52	31,2	60	-10
2476	10.02.2014 18:52	31,2	60	-10
2477	10.02.2014 18:52	31,2	60	-10
2478	10.02.2014 18:52	31,2	60	-10
2479	10.02.2014 18:53	31,2	60	-10
2480	10.02.2014 18:53	31,2	60	-10
2481	10.02.2014 18:53	31,2	60	-10
2482	10.02.2014 18:53	31,2	60	-10
2483	10.02.2014 18:53	31,2	60	-10
2484	10.02.2014 18:53	31,2	60	-10
2485	10.02.2014 18:54	31,2	60	-10
2486	10.02.2014 18:54	31,2	60	-10
2487	10.02.2014 18:54	31,2	60	-10
2488	10.02.2014 18:54	31,2	60	-10
2489	10.02.2014 18:54	31,2	60	-10
2490	10.02.2014 18:54	31,2	60	-10
2491	10.02.2014 18:55	31,2	60	-10
2492	10.02.2014 18:55	31,2	60	-10
2493	10.02.2014 18:55	31,2	60	-10
2494	10.02.2014 18:55	31,2	60	-10
2495	10.02.2014 18:55	31,2	60	-10
2496	10.02.2014 18:55	31,2	60	-10
2497	10.02.2014 18:56	31,2	60	-10
2498	10.02.2014 18:56	31,2	60	-10
2499	10.02.2014 18:56	31,1	60	-10

2500	10.02.2014 18:56	31,1	60	-10
2501	10.02.2014 18:56	31	60	-10
2502	10.02.2014 18:56	31	60	-10
2503	10.02.2014 18:57	31	60	-10
2504	10.02.2014 18:57	31	60	-10
2505	10.02.2014 18:57	31	60	-10
2506	10.02.2014 18:57	31	60	-10
2507	10.02.2014 18:57	31	60	-10
2508	10.02.2014 18:57	31	60	-10
2509	10.02.2014 18:58	31	60	-10
2510	10.02.2014 18:58	31	60	-10
2511	10.02.2014 18:58	31	60	-10
2512	10.02.2014 18:58	31	60	-10
2513	10.02.2014 18:58	31	60	-10
2514	10.02.2014 18:58	31	60	-10
2515	10.02.2014 18:59	31	60	-10
2516	10.02.2014 18:59	31	60	-10
2517	10.02.2014 18:59	31	60	-10
2518	10.02.2014 18:59	31	60	-10
2519	10.02.2014 18:59	31	60	-10
2520	10.02.2014 18:59	31,1	60	-10
2521	10.02.2014 19:00	31,1	60	-10
2522	10.02.2014 19:00	31,1	60	-10
2523	10.02.2014 19:00	31,1	60	-10
2524	10.02.2014 19:00	31,1	60	-10
2525	10.02.2014 19:00	31,1	60	-10
2526	10.02.2014 19:00	31,1	60	-10
2527	10.02.2014 19:01	31,1	60	-10
2528	10.02.2014 19:01	31,1	60	-10
2529	10.02.2014 19:01	31,1	60	-10
2530	10.02.2014 19:01	31,1	60	-10
2531	10.02.2014 19:01	31,1	60	-10
2532	10.02.2014 19:01	31,1	60	-10
2533	10.02.2014 19:02	31,1	60	-10
2534	10.02.2014 19:02	31,1	60	-10
2535	10.02.2014 19:02	31,1	60	-10
2536	10.02.2014 19:02	31,1	60	-10
2537	10.02.2014 19:02	31,1	60	-10
2538	10.02.2014 19:02	31,1	60	-10
2539	10.02.2014 19:03	31,1	60	-10
2540	10.02.2014 19:03	31	60	-10
2541	10.02.2014 19:03	31	60	-10
2542	10.02.2014 19:03	31	60	-10
2543	10.02.2014 19:03	31	60	-10
2544	10.02.2014 19:03	31	60	-10
2545	10.02.2014 19:04	31	60	-10
2546	10.02.2014 19:04	31	60	-10
2547	10.02.2014 19:04	31	60	-10
2548	10.02.2014 19:04	31	60	-10
2549	10.02.2014 19:04	31	60	-10

2550	10.02.2014 19:04	31	60	-10
2551	10.02.2014 19:05	31	60	-10
2552	10.02.2014 19:05	31	60	-10
2553	10.02.2014 19:05	31	60	-10
2554	10.02.2014 19:05	31	60	-10
2555	10.02.2014 19:05	31	60	-10
2556	10.02.2014 19:05	31	60	-10
2557	10.02.2014 19:06	31	60	-10
2558	10.02.2014 19:06	31	60	-10
2559	10.02.2014 19:06	31	60	-10
2560	10.02.2014 19:06	31	60	-10
2561	10.02.2014 19:06	31	60	-10
2562	10.02.2014 19:06	31	60	-10
2563	10.02.2014 19:07	31	60	-10
2564	10.02.2014 19:07	31	60	-10
2565	10.02.2014 19:07	31	60	-10
2566	10.02.2014 19:07	31	60	-10
2567	10.02.2014 19:07	31	60	-10
2568	10.02.2014 19:07	31	60	-10
2569	10.02.2014 19:08	31	60	-10
2570	10.02.2014 19:08	31	60	-10
2571	10.02.2014 19:08	31	60	-10
2572	10.02.2014 19:08	31	60	-10
2573	10.02.2014 19:08	31	60	-10
2574	10.02.2014 19:08	31	60	-10
2575	10.02.2014 19:09	31	60	-10
2576	10.02.2014 19:09	31	60	-10
2577	10.02.2014 19:09	31	60	-10
2578	10.02.2014 19:09	31	60	-10
2579	10.02.2014 19:09	31	60	-10
2580	10.02.2014 19:09	31	60	-10
2581	10.02.2014 19:10	31	60	-10
2582	10.02.2014 19:10	31	60	-10
2583	10.02.2014 19:10	31	60	-10
2584	10.02.2014 19:10	31	60	-10
2585	10.02.2014 19:10	31	60	-10
2586	10.02.2014 19:10	31	60	-10
2587	10.02.2014 19:11	31	60	-10
2588	10.02.2014 19:11	31	60	-10
2589	10.02.2014 19:11	31	60	-10
2590	10.02.2014 19:11	31	60	-10
2591	10.02.2014 19:11	31	60	-10
2592	10.02.2014 19:11	31	60	-10
2593	10.02.2014 19:12	31	60	-10
2594	10.02.2014 19:12	31	60	-10
2595	10.02.2014 19:12	31	60	-10
2596	10.02.2014 19:12	31	60	-10
2597	10.02.2014 19:12	31	60	-10
2598	10.02.2014 19:12	31	60	-10
2599	10.02.2014 19:13	31	60	-10

2600	10.02.2014 19:13	30,9	60	-10
2601	10.02.2014 19:13	30,9	60	-10
2602	10.02.2014 19:13	30,9	60	-10
2603	10.02.2014 19:13	30,9	60	-10
2604	10.02.2014 19:13	30,9	60	-10
2605	10.02.2014 19:14	30,9	60	-10
2606	10.02.2014 19:14	30,9	60	-10
2607	10.02.2014 19:14	30,9	60	-10
2608	10.02.2014 19:14	30,9	60	-10
2609	10.02.2014 19:14	30,9	60	-10
2610	10.02.2014 19:14	30,9	60	-10
2611	10.02.2014 19:15	30,9	60	-10
2612	10.02.2014 19:15	30,9	60	-10
2613	10.02.2014 19:15	30,9	60	-10
2614	10.02.2014 19:15	30,9	60	-10
2615	10.02.2014 19:15	30,9	60	-10
2616	10.02.2014 19:15	30,9	60	-10
2617	10.02.2014 19:16	30,9	60	-10
2618	10.02.2014 19:16	30,9	60	-10
2619	10.02.2014 19:16	30,9	60	-10
2620	10.02.2014 19:16	30,9	60	-10
2621	10.02.2014 19:16	30,9	60	-10
2622	10.02.2014 19:16	30,9	60	-10
2623	10.02.2014 19:17	30,9	60	-10
2624	10.02.2014 19:17	30,9	60	-10
2625	10.02.2014 19:17	30,9	60	-10
2626	10.02.2014 19:17	30,9	60	-10
2627	10.02.2014 19:17	30,9	60	-10
2628	10.02.2014 19:17	30,9	60	-10
2629	10.02.2014 19:18	30,9	60	-10
2630	10.02.2014 19:18	30,9	60	-10
2631	10.02.2014 19:18	30,9	60	-10
2632	10.02.2014 19:18	30,9	60	-10
2633	10.02.2014 19:18	30,9	60	-10
2634	10.02.2014 19:18	30,9	60	-10
2635	10.02.2014 19:19	30,9	60	-10
2636	10.02.2014 19:19	30,9	60	-10
2637	10.02.2014 19:19	30,9	60	-10
2638	10.02.2014 19:19	30,9	60	-10
2639	10.02.2014 19:19	30,9	60	-10
2640	10.02.2014 19:19	30,9	60	-10
2641	10.02.2014 19:20	30,9	60	-10
2642	10.02.2014 19:20	30,9	60	-10
2643	10.02.2014 19:20	30,9	60	-10
2644	10.02.2014 19:20	30,9	60	-10
2645	10.02.2014 19:20	30,9	60	-10
2646	10.02.2014 19:20	30,9	60	-10
2647	10.02.2014 19:21	30,9	60	-10
2648	10.02.2014 19:21	30,9	60	-10
2649	10.02.2014 19:21	30,9	60	-10

2650	10.02.2014 19:21	30,9	60	-10
2651	10.02.2014 19:21	30,9	60	-10
2652	10.02.2014 19:21	30,9	60	-10
2653	10.02.2014 19:22	30,9	60	-10
2654	10.02.2014 19:22	30,9	60	-10
2655	10.02.2014 19:22	30,9	60	-10
2656	10.02.2014 19:22	30,9	60	-10
2657	10.02.2014 19:22	30,9	60	-10
2658	10.02.2014 19:22	30,9	60	-10
2659	10.02.2014 19:23	30,9	60	-10
2660	10.02.2014 19:23	30,9	60	-10
2661	10.02.2014 19:23	30,8	60	-10
2662	10.02.2014 19:23	30,8	60	-10
2663	10.02.2014 19:23	30,8	60	-10
2664	10.02.2014 19:23	30,8	60	-10
2665	10.02.2014 19:24	30,8	60	-10
2666	10.02.2014 19:24	30,8	60	-10
2667	10.02.2014 19:24	30,8	60	-10
2668	10.02.2014 19:24	30,8	60	-10
2669	10.02.2014 19:24	30,8	60	-10
2670	10.02.2014 19:24	30,8	60	-10
2671	10.02.2014 19:25	30,8	60	-10
2672	10.02.2014 19:25	30,8	60	-10
2673	10.02.2014 19:25	30,8	60	-10
2674	10.02.2014 19:25	30,8	60	-10
2675	10.02.2014 19:25	30,8	60	-10
2676	10.02.2014 19:25	30,8	60	-10
2677	10.02.2014 19:26	30,8	60	-10
2678	10.02.2014 19:26	30,8	60	-10
2679	10.02.2014 19:26	30,8	60	-10
2680	10.02.2014 19:26	30,8	60	-10
2681	10.02.2014 19:26	30,8	60	-10
2682	10.02.2014 19:26	30,8	60	-10
2683	10.02.2014 19:27	30,8	60	-10
2684	10.02.2014 19:27	30,8	60	-10
2685	10.02.2014 19:27	30,8	60	-10
2686	10.02.2014 19:27	30,8	60	-10
2687	10.02.2014 19:27	30,8	60	-10
2688	10.02.2014 19:27	30,8	60	-10
2689	10.02.2014 19:28	30,8	60	-10
2690	10.02.2014 19:28	30,8	60	-10
2691	10.02.2014 19:28	30,8	60	-10
2692	10.02.2014 19:28	30,8	60	-10
2693	10.02.2014 19:28	30,8	60	-10
2694	10.02.2014 19:28	30,8	60	-10
2695	10.02.2014 19:29	30,7	60	-10
2696	10.02.2014 19:29	30,7	60	-10
2697	10.02.2014 19:29	30,7	60	-10
2698	10.02.2014 19:29	30,7	60	-10
2699	10.02.2014 19:29	30,7	60	-10

2700	10.02.2014 19:29	30,7	60	-10
2701	10.02.2014 19:30	30,7	60	-10
2702	10.02.2014 19:30	30,7	60	-10
2703	10.02.2014 19:30	30,7	60	-10
2704	10.02.2014 19:30	30,7	60	-10
2705	10.02.2014 19:30	30,7	60	-10
2706	10.02.2014 19:30	30,7	60	-10
2707	10.02.2014 19:31	30,7	60	-10
2708	10.02.2014 19:31	30,7	60	-10
2709	10.02.2014 19:31	30,7	60	-10
2710	10.02.2014 19:31	30,7	60	-10
2711	10.02.2014 19:31	30,7	60	-10
2712	10.02.2014 19:31	30,7	60	-10
2713	10.02.2014 19:32	30,7	60	-10
2714	10.02.2014 19:32	30,7	60	-10
2715	10.02.2014 19:32	30,7	60	-10
2716	10.02.2014 19:32	30,7	60	-10
2717	10.02.2014 19:32	30,7	60	-10
2718	10.02.2014 19:32	30,7	60	-10
2719	10.02.2014 19:33	30,7	60	-10
2720	10.02.2014 19:33	30,7	60	-10
2721	10.02.2014 19:33	30,7	60	-10
2722	10.02.2014 19:33	30,7	60	-10
2723	10.02.2014 19:33	30,7	60	-10
2724	10.02.2014 19:33	30,7	60	-10
2725	10.02.2014 19:34	30,7	60	-10
2726	10.02.2014 19:34	30,7	60	-10
2727	10.02.2014 19:34	30,7	60	-10
2728	10.02.2014 19:34	30,7	60	-10
2729	10.02.2014 19:34	30,7	60	-10
2730	10.02.2014 19:34	30,7	60	-10
2731	10.02.2014 19:35	30,7	60	-10
2732	10.02.2014 19:35	30,7	60	-10
2733	10.02.2014 19:35	30,7	60	-10
2734	10.02.2014 19:35	30,7	60	-10
2735	10.02.2014 19:35	30,7	60	-10
2736	10.02.2014 19:35	30,7	60	-10
2737	10.02.2014 19:36	30,7	60	-10
2738	10.02.2014 19:36	30,7	60	-10
2739	10.02.2014 19:36	30,7	60	-10
2740	10.02.2014 19:36	30,7	60	-10
2741	10.02.2014 19:36	30,7	60	-10
2742	10.02.2014 19:36	30,7	60	-10
2743	10.02.2014 19:37	30,7	60	-10
2744	10.02.2014 19:37	30,7	60	-10
2745	10.02.2014 19:37	30,7	60	-10
2746	10.02.2014 19:37	30,7	60	-10
2747	10.02.2014 19:37	30,7	60	-10
2748	10.02.2014 19:37	30,7	60	-10
2749	10.02.2014 19:38	30,7	60	-10

2750	10.02.2014 19:38	30,7	60	-10
2751	10.02.2014 19:38	30,7	60	-10
2752	10.02.2014 19:38	30,7	60	-10
2753	10.02.2014 19:38	30,7	60	-10
2754	10.02.2014 19:38	30,7	60	-10
2755	10.02.2014 19:39	30,7	60	-10
2756	10.02.2014 19:39	30,7	60	-10
2757	10.02.2014 19:39	30,7	60	-10
2758	10.02.2014 19:39	30,7	60	-10
2759	10.02.2014 19:39	30,7	60	-10
2760	10.02.2014 19:39	30,7	60	-10
2761	10.02.2014 19:40	30,7	60	-10
2762	10.02.2014 19:40	30,7	60	-10
2763	10.02.2014 19:40	30,6	60	-10
2764	10.02.2014 19:40	30,7	60	-10
2765	10.02.2014 19:40	30,6	60	-10
2766	10.02.2014 19:40	30,6	60	-10
2767	10.02.2014 19:41	30,6	60	-10
2768	10.02.2014 19:41	30,6	60	-10
2769	10.02.2014 19:41	30,6	60	-10
2770	10.02.2014 19:41	30,6	60	-10
2771	10.02.2014 19:41	30,6	60	-10
2772	10.02.2014 19:41	30,6	60	-10
2773	10.02.2014 19:42	30,6	60	-10
2774	10.02.2014 19:42	30,6	60	-10
2775	10.02.2014 19:42	30,6	60	-10
2776	10.02.2014 19:42	30,6	60	-10
2777	10.02.2014 19:42	30,6	60	-10
2778	10.02.2014 19:42	30,6	60	-10
2779	10.02.2014 19:43	30,6	60	-10
2780	10.02.2014 19:43	30,6	60	-10
2781	10.02.2014 19:43	30,6	60	-10
2782	10.02.2014 19:43	30,6	60	-10
2783	10.02.2014 19:43	30,6	60	-10
2784	10.02.2014 19:43	30,6	60	-10
2785	10.02.2014 19:44	30,6	60	-10
2786	10.02.2014 19:44	30,6	60	-10
2787	10.02.2014 19:44	30,6	60	-10
2788	10.02.2014 19:44	30,6	60	-10
2789	10.02.2014 19:44	30,6	60	-10
2790	10.02.2014 19:44	30,6	60	-10
2791	10.02.2014 19:45	30,6	60	-10
2792	10.02.2014 19:45	30,6	60	-10
2793	10.02.2014 19:45	30,6	60	-10
2794	10.02.2014 19:45	30,6	60	-10
2795	10.02.2014 19:45	30,6	60	-10
2796	10.02.2014 19:45	30,6	60	-10
2797	10.02.2014 19:46	30,6	60	-10
2798	10.02.2014 19:46	30,6	60	-10
2799	10.02.2014 19:46	30,6	60	-10

2800	10.02.2014 19:46	30,6	60	-10
2801	10.02.2014 19:46	30,6	60	-10
2802	10.02.2014 19:46	30,6	60	-10
2803	10.02.2014 19:47	30,6	60	-10
2804	10.02.2014 19:47	30,6	60	-10
2805	10.02.2014 19:47	30,6	60	-10
2806	10.02.2014 19:47	30,6	60	-10
2807	10.02.2014 19:47	30,6	60	-10
2808	10.02.2014 19:47	30,6	60	-10
2809	10.02.2014 19:48	30,6	60	-10
2810	10.02.2014 19:48	30,6	60	-10
2811	10.02.2014 19:48	30,6	60	-10
2812	10.02.2014 19:48	30,6	60	-10
2813	10.02.2014 19:48	30,6	60	-10
2814	10.02.2014 19:48	30,6	60	-10
2815	10.02.2014 19:49	30,6	60	-10
2816	10.02.2014 19:49	30,6	60	-10
2817	10.02.2014 19:49	30,7	60	-10
2818	10.02.2014 19:49	30,7	60	-10
2819	10.02.2014 19:49	30,8	60	-10
2820	10.02.2014 19:49	30,8	60	-10
2821	10.02.2014 19:50	30,8	60	-10
2822	10.02.2014 19:50	30,8	60	-10
2823	10.02.2014 19:50	30,8	60	-10
2824	10.02.2014 19:50	30,8	60	-10
2825	10.02.2014 19:50	30,8	60	-10
2826	10.02.2014 19:50	30,8	60	-10
2827	10.02.2014 19:51	30,8	60	-10
2828	10.02.2014 19:51	30,8	60	-10
2829	10.02.2014 19:51	30,8	60	-10
2830	10.02.2014 19:51	30,8	60	-10
2831	10.02.2014 19:51	30,8	60	-10
2832	10.02.2014 19:51	30,7	60	-10
2833	10.02.2014 19:52	30,7	60	-10
2834	10.02.2014 19:52	30,7	60	-10
2835	10.02.2014 19:52	30,7	60	-10
2836	10.02.2014 19:52	30,7	60	-10
2837	10.02.2014 19:52	30,7	60	-10
2838	10.02.2014 19:52	30,7	60	-10
2839	10.02.2014 19:53	30,7	60	-10
2840	10.02.2014 19:53	30,7	60	-10
2841	10.02.2014 19:53	30,7	60	-10
2842	10.02.2014 19:53	30,7	60	-10
2843	10.02.2014 19:53	30,6	60	-10
2844	10.02.2014 19:53	30,6	60	-10
2845	10.02.2014 19:54	30,6	60	-10
2846	10.02.2014 19:54	30,6	60	-10
2847	10.02.2014 19:54	30,6	60	-10
2848	10.02.2014 19:54	30,7	60	-10
2849	10.02.2014 19:54	30,7	60	-10

2850	10.02.2014 19:54	30,7	60	-10
2851	10.02.2014 19:55	30,7	60	-10
2852	10.02.2014 19:55	30,7	60	-10
2853	10.02.2014 19:55	30,7	60	-10
2854	10.02.2014 19:55	30,7	60	-10
2855	10.02.2014 19:55	30,7	60	-10
2856	10.02.2014 19:55	30,7	60	-10
2857	10.02.2014 19:56	30,7	60	-10
2858	10.02.2014 19:56	30,7	60	-10
2859	10.02.2014 19:56	30,7	60	-10
2860	10.02.2014 19:56	30,7	60	-10
2861	10.02.2014 19:56	30,7	60	-10
2862	10.02.2014 19:56	30,7	60	-10
2863	10.02.2014 19:57	30,7	60	-10
2864	10.02.2014 19:57	30,8	60	-10
2865	10.02.2014 19:57	30,8	60	-10
2866	10.02.2014 19:57	30,8	60	-10
2867	10.02.2014 19:57	30,8	60	-10
2868	10.02.2014 19:57	30,8	60	-10
2869	10.02.2014 19:58	30,9	60	-10
2870	10.02.2014 19:58	30,9	60	-10
2871	10.02.2014 19:58	30,9	60	-10
2872	10.02.2014 19:58	30,9	60	-10
2873	10.02.2014 19:58	30,9	60	-10
2874	10.02.2014 19:58	30,9	60	-10
2875	10.02.2014 19:59	30,9	60	-10
2876	10.02.2014 19:59	30,9	60	-10
2877	10.02.2014 19:59	30,9	60	-10
2878	10.02.2014 19:59	30,8	60	-10
2879	10.02.2014 19:59	30,8	60	-10
2880	10.02.2014 19:59	30,8	60	-10
2881	10.02.2014 20:00	30,8	60	-10
2882	10.02.2014 20:00	30,8	60	-10
2883	10.02.2014 20:00	30,8	60	-10
2884	10.02.2014 20:00	30,8	60	-10
2885	10.02.2014 20:00	30,8	60	-10
2886	10.02.2014 20:00	30,8	60	-10
2887	10.02.2014 20:01	30,8	60	-10
2888	10.02.2014 20:01	30,8	60	-10
2889	10.02.2014 20:01	30,8	60	-10
2890	10.02.2014 20:01	30,8	60	-10
2891	10.02.2014 20:01	30,8	60	-10
2892	10.02.2014 20:01	30,8	60	-10
2893	10.02.2014 20:02	30,8	60	-10
2894	10.02.2014 20:02	30,9	60	-10
2895	10.02.2014 20:02	30,9	60	-10
2896	10.02.2014 20:02	30,9	60	-10
2897	10.02.2014 20:02	30,9	60	-10
2898	10.02.2014 20:02	30,9	60	-10
2899	10.02.2014 20:03	30,9	60	-10

2900	10.02.2014 20:03	30,9	60	-10
2901	10.02.2014 20:03	30,9	60	-10
2902	10.02.2014 20:03	30,9	60	-10
2903	10.02.2014 20:03	30,9	60	-10
2904	10.02.2014 20:03	30,9	60	-10
2905	10.02.2014 20:04	30,9	60	-10
2906	10.02.2014 20:04	30,9	60	-10
2907	10.02.2014 20:04	30,9	60	-10
2908	10.02.2014 20:04	30,9	60	-10
2909	10.02.2014 20:04	30,9	60	-10
2910	10.02.2014 20:04	30,9	60	-10
2911	10.02.2014 20:05	30,9	60	-10
2912	10.02.2014 20:05	30,9	60	-10
2913	10.02.2014 20:05	30,9	60	-10
2914	10.02.2014 20:05	30,9	60	-10
2915	10.02.2014 20:05	30,9	60	-10
2916	10.02.2014 20:05	30,9	60	-10
2917	10.02.2014 20:06	30,9	60	-10
2918	10.02.2014 20:06	30,9	60	-10
2919	10.02.2014 20:06	30,9	60	-10
2920	10.02.2014 20:06	30,9	60	-10
2921	10.02.2014 20:06	30,9	60	-10
2922	10.02.2014 20:06	30,9	60	-10
2923	10.02.2014 20:07	30,9	60	-10
2924	10.02.2014 20:07	30,9	60	-10
2925	10.02.2014 20:07	30,8	60	-10
2926	10.02.2014 20:07	30,8	60	-10
2927	10.02.2014 20:07	30,8	60	-10
2928	10.02.2014 20:07	30,8	60	-10
2929	10.02.2014 20:08	30,8	60	-10
2930	10.02.2014 20:08	30,8	60	-10
2931	10.02.2014 20:08	30,8	60	-10
2932	10.02.2014 20:08	30,8	60	-10
2933	10.02.2014 20:08	30,8	60	-10
2934	10.02.2014 20:08	30,8	60	-10
2935	10.02.2014 20:09	30,8	60	-10
2936	10.02.2014 20:09	30,8	60	-10
2937	10.02.2014 20:09	30,8	60	-10
2938	10.02.2014 20:09	30,8	60	-10
2939	10.02.2014 20:09	30,8	60	-10
2940	10.02.2014 20:09	30,8	60	-10
2941	10.02.2014 20:10	30,8	60	-10
2942	10.02.2014 20:10	30,8	60	-10
2943	10.02.2014 20:10	30,8	60	-10
2944	10.02.2014 20:10	30,8	60	-10
2945	10.02.2014 20:10	30,9	60	-10
2946	10.02.2014 20:10	30,9	60	-10
2947	10.02.2014 20:11	30,9	60	-10
2948	10.02.2014 20:11	30,9	60	-10
2949	10.02.2014 20:11	30,9	60	-10

2950	10.02.2014 20:11	30,9	60	-10
2951	10.02.2014 20:11	30,9	60	-10
2952	10.02.2014 20:11	30,9	60	-10
2953	10.02.2014 20:12	30,9	60	-10
2954	10.02.2014 20:12	30,9	60	-10
2955	10.02.2014 20:12	30,9	60	-10
2956	10.02.2014 20:12	30,9	60	-10
2957	10.02.2014 20:12	30,9	60	-10
2958	10.02.2014 20:12	30,9	60	-10
2959	10.02.2014 20:13	30,8	60	-10
2960	10.02.2014 20:13	30,8	60	-10
2961	10.02.2014 20:13	30,8	60	-10
2962	10.02.2014 20:13	30,8	60	-10
2963	10.02.2014 20:13	30,8	60	-10
2964	10.02.2014 20:13	30,8	60	-10
2965	10.02.2014 20:14	30,8	60	-10
2966	10.02.2014 20:14	30,8	60	-10
2967	10.02.2014 20:14	30,8	60	-10
2968	10.02.2014 20:14	30,8	60	-10
2969	10.02.2014 20:14	30,8	60	-10
2970	10.02.2014 20:14	30,9	60	-10
2971	10.02.2014 20:15	30,9	60	-10
2972	10.02.2014 20:15	30,9	60	-10
2973	10.02.2014 20:15	30,9	60	-10
2974	10.02.2014 20:15	30,9	60	-10
2975	10.02.2014 20:15	30,9	60	-10
2976	10.02.2014 20:15	30,9	60	-10
2977	10.02.2014 20:16	30,9	60	-10
2978	10.02.2014 20:16	30,9	60	-10
2979	10.02.2014 20:16	30,9	60	-10
2980	10.02.2014 20:16	30,9	60	-10
2981	10.02.2014 20:16	30,9	60	-10
2982	10.02.2014 20:16	30,9	60	-10
2983	10.02.2014 20:17	30,9	60	-10
2984	10.02.2014 20:17	30,9	60	-10
2985	10.02.2014 20:17	30,9	60	-10
2986	10.02.2014 20:17	30,9	60	-10
2987	10.02.2014 20:17	30,9	60	-10
2988	10.02.2014 20:17	30,9	60	-10
2989	10.02.2014 20:18	30,9	60	-10
2990	10.02.2014 20:18	30,9	60	-10
2991	10.02.2014 20:18	30,9	60	-10
2992	10.02.2014 20:18	30,9	60	-10
2993	10.02.2014 20:18	30,9	60	-10
2994	10.02.2014 20:18	30,9	60	-10
2995	10.02.2014 20:19	30,9	60	-10
2996	10.02.2014 20:19	30,9	60	-10
2997	10.02.2014 20:19	30,9	60	-10
2998	10.02.2014 20:19	30,8	60	-10
2999	10.02.2014 20:19	30,8	60	-10

3000	10.02.2014 20:19	30,8	60	-10
3001	10.02.2014 20:20	30,8	60	-10
3002	10.02.2014 20:20	30,8	60	-10
3003	10.02.2014 20:20	30,8	60	-10
3004	10.02.2014 20:20	30,8	60	-10
3005	10.02.2014 20:20	30,8	60	-10
3006	10.02.2014 20:20	30,8	60	-10
3007	10.02.2014 20:21	30,8	60	-10
3008	10.02.2014 20:21	30,8	60	-10
3009	10.02.2014 20:21	30,8	60	-10
3010	10.02.2014 20:21	30,8	60	-10
3011	10.02.2014 20:21	30,8	60	-10
3012	10.02.2014 20:21	30,8	60	-10
3013	10.02.2014 20:22	30,8	60	-10
3014	10.02.2014 20:22	30,8	60	-10
3015	10.02.2014 20:22	30,8	60	-10
3016	10.02.2014 20:22	30,8	60	-10
3017	10.02.2014 20:22	30,8	60	-10
3018	10.02.2014 20:22	30,8	60	-10
3019	10.02.2014 20:23	30,8	60	-10
3020	10.02.2014 20:23	30,8	60	-10
3021	10.02.2014 20:23	30,8	60	-10
3022	10.02.2014 20:23	30,8	60	-10
3023	10.02.2014 20:23	30,8	60	-10
3024	10.02.2014 20:23	30,8	60	-10
3025	10.02.2014 20:24	30,8	60	-10
3026	10.02.2014 20:24	30,8	60	-10
3027	10.02.2014 20:24	30,8	60	-10
3028	10.02.2014 20:24	30,8	60	-10
3029	10.02.2014 20:24	30,8	60	-10
3030	10.02.2014 20:24	30,8	60	-10
3031	10.02.2014 20:25	30,8	60	-10
3032	10.02.2014 20:25	30,8	60	-10
3033	10.02.2014 20:25	30,8	60	-10
3034	10.02.2014 20:25	30,8	60	-10
3035	10.02.2014 20:25	30,8	60	-10
3036	10.02.2014 20:25	30,8	60	-10
3037	10.02.2014 20:26	30,8	60	-10
3038	10.02.2014 20:26	30,9	60	-10
3039	10.02.2014 20:26	30,8	60	-10
3040	10.02.2014 20:26	30,8	60	-10
3041	10.02.2014 20:26	30,8	60	-10
3042	10.02.2014 20:26	30,8	60	-10
3043	10.02.2014 20:27	30,7	60	-10
3044	10.02.2014 20:27	30,7	60	-10
3045	10.02.2014 20:27	30,6	60	-10
3046	10.02.2014 20:27	30,4	60	-10
3047	10.02.2014 20:27	30,3	60	-10
3048	10.02.2014 20:27	30,1	60	-10
3049	10.02.2014 20:28	29,8	60	-10

3050	10.02.2014 20:28	29,6	60	-10
3051	10.02.2014 20:28	29,5	60	-10
3052	10.02.2014 20:28	29,4	60	-10
3053	10.02.2014 20:28	29,4	60	-10
3054	10.02.2014 20:28	29,2	60	-10
3055	10.02.2014 20:29	29,2	60	-10
3056	10.02.2014 20:29	29,3	60	-10
3057	10.02.2014 20:29	29,4	60	-10
3058	10.02.2014 20:29	29,4	60	-10
3059	10.02.2014 20:29	29,5	60	-10
3060	10.02.2014 20:29	29,6	60	-10
3061	10.02.2014 20:30	29,6	60	-10
3062	10.02.2014 20:30	29,7	60	-10
3063	10.02.2014 20:30	29,7	60	-10
3064	10.02.2014 20:30	29,7	60	-10
3065	10.02.2014 20:30	29,6	60	-10
3066	10.02.2014 20:30	29,6	60	-10
3067	10.02.2014 20:31	29,5	60	-10
3068	10.02.2014 20:31	29,4	60	-10
3069	10.02.2014 20:31	29,4	60	-10
3070	10.02.2014 20:31	29,2	60	-10
3071	10.02.2014 20:31	29,2	60	-10
3072	10.02.2014 20:31	29,1	60	-10
3073	10.02.2014 20:32	29	60	-10
3074	10.02.2014 20:32	29	60	-10
3075	10.02.2014 20:32	28,9	60	-10
3076	10.02.2014 20:32	28,9	60	-10
3077	10.02.2014 20:32	28,8	60	-10
3078	10.02.2014 20:32	28,8	60	-10
3079	10.02.2014 20:33	28,8	60	-10
3080	10.02.2014 20:33	28,8	60	-10
3081	10.02.2014 20:33	28,8	60	-10
3082	10.02.2014 20:33	28,9	60	-10
3083	10.02.2014 20:33	28,9	60	-10
3084	10.02.2014 20:33	28,9	60	-10
3085	10.02.2014 20:34	29	60	-10
3086	10.02.2014 20:34	29	60	-10
3087	10.02.2014 20:34	29,1	60	-10
3088	10.02.2014 20:34	29,1	60	-10
3089	10.02.2014 20:34	29,1	60	-10
3090	10.02.2014 20:34	29,1	60	-10
3091	10.02.2014 20:35	29,1	60	-10
3092	10.02.2014 20:35	29,1	60	-10
3093	10.02.2014 20:35	29,1	60	-10
3094	10.02.2014 20:35	29	60	-10
3095	10.02.2014 20:35	29	60	-10
3096	10.02.2014 20:35	29	60	-10
3097	10.02.2014 20:36	29	60	-10
3098	10.02.2014 20:36	28,9	60	-10
3099	10.02.2014 20:36	28,9	60	-10

3100	10.02.2014 20:36	28,9	60	-10
3101	10.02.2014 20:36	28,9	60	-10
3102	10.02.2014 20:36	28,9	60	-10
3103	10.02.2014 20:37	28,9	60	-10
3104	10.02.2014 20:37	28,9	60	-10
3105	10.02.2014 20:37	28,9	60	-10
3106	10.02.2014 20:37	28,9	60	-10
3107	10.02.2014 20:37	28,9	60	-10
3108	10.02.2014 20:37	29	60	-10
3109	10.02.2014 20:38	29	60	-10
3110	10.02.2014 20:38	29	60	-10
3111	10.02.2014 20:38	29	60	-10
3112	10.02.2014 20:38	29,1	60	-10
3113	10.02.2014 20:38	29,1	60	-10
3114	10.02.2014 20:38	29,1	60	-10
3115	10.02.2014 20:39	29,1	60	-10
3116	10.02.2014 20:39	29,1	60	-10
3117	10.02.2014 20:39	29,1	60	-10
3118	10.02.2014 20:39	29,1	60	-10
3119	10.02.2014 20:39	29,1	60	-10
3120	10.02.2014 20:39	29,1	60	-10
3121	10.02.2014 20:40	29,1	60	-10
3122	10.02.2014 20:40	29,1	60	-10
3123	10.02.2014 20:40	29	60	-10
3124	10.02.2014 20:40	29	60	-10
3125	10.02.2014 20:40	29	60	-10
3126	10.02.2014 20:40	29	60	-10
3127	10.02.2014 20:41	29	60	-10
3128	10.02.2014 20:41	29	60	-10
3129	10.02.2014 20:41	29	60	-10
3130	10.02.2014 20:41	29	60	-10
3131	10.02.2014 20:41	29	60	-10
3132	10.02.2014 20:41	29	60	-10
3133	10.02.2014 20:42	29	60	-10
3134	10.02.2014 20:42	29	60	-10
3135	10.02.2014 20:42	29	60	-10
3136	10.02.2014 20:42	29	60	-10
3137	10.02.2014 20:42	29	60	-10
3138	10.02.2014 20:42	29	60	-10
3139	10.02.2014 20:43	29	60	-10
3140	10.02.2014 20:43	29	60	-10
3141	10.02.2014 20:43	29	60	-10
3142	10.02.2014 20:43	29	60	-10
3143	10.02.2014 20:43	29	60	-10
3144	10.02.2014 20:43	29	60	-10
3145	10.02.2014 20:44	29	60	-10
3146	10.02.2014 20:44	29	60	-10
3147	10.02.2014 20:44	29	60	-10
3148	10.02.2014 20:44	29	60	-10
3149	10.02.2014 20:44	29	60	-10

3150	10.02.2014 20:44	29	60	-10
3151	10.02.2014 20:45	29	60	-10
3152	10.02.2014 20:45	28,9	60	-10
3153	10.02.2014 20:45	28,9	60	-10
3154	10.02.2014 20:45	28,9	60	-10
3155	10.02.2014 20:45	28,9	60	-10
3156	10.02.2014 20:45	28,9	60	-10
3157	10.02.2014 20:46	28,9	60	-10
3158	10.02.2014 20:46	28,9	60	-10
3159	10.02.2014 20:46	28,9	60	-10
3160	10.02.2014 20:46	28,9	60	-10
3161	10.02.2014 20:46	29	60	-10
3162	10.02.2014 20:46	29	60	-10
3163	10.02.2014 20:47	29	60	-10
3164	10.02.2014 20:47	29	60	-10
3165	10.02.2014 20:47	29	60	-10
3166	10.02.2014 20:47	29	60	-10
3167	10.02.2014 20:47	29	60	-10
3168	10.02.2014 20:47	29	60	-10
3169	10.02.2014 20:48	29	60	-10
3170	10.02.2014 20:48	29	60	-10
3171	10.02.2014 20:48	29	60	-10
3172	10.02.2014 20:48	29	60	-10
3173	10.02.2014 20:48	29	60	-10
3174	10.02.2014 20:48	29	60	-10
3175	10.02.2014 20:49	29	60	-10
3176	10.02.2014 20:49	29	60	-10
3177	10.02.2014 20:49	29	60	-10
3178	10.02.2014 20:49	29	60	-10
3179	10.02.2014 20:49	29	60	-10
3180	10.02.2014 20:49	29	60	-10
3181	10.02.2014 20:50	29	60	-10
3182	10.02.2014 20:50	28,9	60	-10
3183	10.02.2014 20:50	28,9	60	-10
3184	10.02.2014 20:50	28,9	60	-10
3185	10.02.2014 20:50	28,8	60	-10
3186	10.02.2014 20:50	28,8	60	-10
3187	10.02.2014 20:51	28,7	60	-10
3188	10.02.2014 20:51	28,7	60	-10
3189	10.02.2014 20:51	28,6	60	-10
3190	10.02.2014 20:51	28,5	60	-10
3191	10.02.2014 20:51	28,5	60	-10
3192	10.02.2014 20:51	28,5	60	-10
3193	10.02.2014 20:52	28,4	60	-10
3194	10.02.2014 20:52	28,5	60	-10
3195	10.02.2014 20:52	28,5	60	-10
3196	10.02.2014 20:52	28,5	60	-10
3197	10.02.2014 20:52	28,6	60	-10
3198	10.02.2014 20:52	28,6	60	-10
3199	10.02.2014 20:53	28,7	60	-10

3200	10.02.2014 20:53	28,7	60	-10
3201	10.02.2014 20:53	28,8	60	-10
3202	10.02.2014 20:53	28,8	60	-10
3203	10.02.2014 20:53	28,8	60	-10
3204	10.02.2014 20:53	28,8	60	-10
3205	10.02.2014 20:54	28,8	60	-10
3206	10.02.2014 20:54	28,8	60	-10
3207	10.02.2014 20:54	28,8	60	-10
3208	10.02.2014 20:54	28,8	60	-10
3209	10.02.2014 20:54	28,8	60	-10
3210	10.02.2014 20:54	28,7	60	-10
3211	10.02.2014 20:55	28,7	60	-10
3212	10.02.2014 20:55	28,7	60	-10
3213	10.02.2014 20:55	28,6	60	-10
3214	10.02.2014 20:55	28,6	60	-10
3215	10.02.2014 20:55	28,6	60	-10
3216	10.02.2014 20:55	28,6	60	-10
3217	10.02.2014 20:56	28,5	60	-10
3218	10.02.2014 20:56	28,5	60	-10
3219	10.02.2014 20:56	28,5	60	-10
3220	10.02.2014 20:56	28,4	60	-10
3221	10.02.2014 20:56	28,4	60	-10
3222	10.02.2014 20:56	28,4	60	-10
3223	10.02.2014 20:57	28,4	60	-10
3224	10.02.2014 20:57	28,4	60	-10
3225	10.02.2014 20:57	28,3	60	-10
3226	10.02.2014 20:57	28,4	60	-10
3227	10.02.2014 20:57	28,4	60	-10
3228	10.02.2014 20:57	28,4	60	-10
3229	10.02.2014 20:58	28,4	60	-10
3230	10.02.2014 20:58	28,4	60	-10
3231	10.02.2014 20:58	28,4	60	-10
3232	10.02.2014 20:58	28,4	60	-10
3233	10.02.2014 20:58	28,4	60	-10
3234	10.02.2014 20:58	28,4	60	-10
3235	10.02.2014 20:59	28,4	60	-10
3236	10.02.2014 20:59	28,4	60	-10
3237	10.02.2014 20:59	28,4	60	-10
3238	10.02.2014 20:59	28,5	60	-10
3239	10.02.2014 20:59	28,5	60	-10
3240	10.02.2014 20:59	28,5	60	-10
3241	10.02.2014 21:00	28,5	60	-10
3242	10.02.2014 21:00	28,5	60	-10
3243	10.02.2014 21:00	28,5	60	-10
3244	10.02.2014 21:00	28,5	60	-10
3245	10.02.2014 21:00	28,4	60	-10
3246	10.02.2014 21:00	28,4	60	-10
3247	10.02.2014 21:01	28,4	60	-10
3248	10.02.2014 21:01	28,4	60	-10
3249	10.02.2014 21:01	28,4	60	-10

3250	10.02.2014 21:01	28,4	60	-10
3251	10.02.2014 21:01	28,4	60	-10
3252	10.02.2014 21:01	28,4	60	-10
3253	10.02.2014 21:02	28,4	60	-10
3254	10.02.2014 21:02	28,4	60	-10
3255	10.02.2014 21:02	28,4	60	-10
3256	10.02.2014 21:02	28,4	60	-10
3257	10.02.2014 21:02	28,4	60	-10
3258	10.02.2014 21:02	28,4	60	-10
3259	10.02.2014 21:03	28,5	60	-10
3260	10.02.2014 21:03	28,5	60	-10
3261	10.02.2014 21:03	28,5	60	-10
3262	10.02.2014 21:03	28,5	60	-10
3263	10.02.2014 21:03	28,5	60	-10
3264	10.02.2014 21:03	28,5	60	-10
3265	10.02.2014 21:04	28,5	60	-10
3266	10.02.2014 21:04	28,5	60	-10
3267	10.02.2014 21:04	28,5	60	-10
3268	10.02.2014 21:04	28,5	60	-10
3269	10.02.2014 21:04	28,5	60	-10
3270	10.02.2014 21:04	28,5	60	-10
3271	10.02.2014 21:05	28,5	60	-10
3272	10.02.2014 21:05	28,5	60	-10
3273	10.02.2014 21:05	28,5	60	-10
3274	10.02.2014 21:05	28,5	60	-10
3275	10.02.2014 21:05	28,5	60	-10
3276	10.02.2014 21:05	28,4	60	-10
3277	10.02.2014 21:06	28,4	60	-10
3278	10.02.2014 21:06	28,4	60	-10
3279	10.02.2014 21:06	28,4	60	-10
3280	10.02.2014 21:06	28,4	60	-10
3281	10.02.2014 21:06	28,4	60	-10
3282	10.02.2014 21:06	28,4	60	-10
3283	10.02.2014 21:07	28,4	60	-10
3284	10.02.2014 21:07	28,4	60	-10
3285	10.02.2014 21:07	28,4	60	-10
3286	10.02.2014 21:07	28,4	60	-10
3287	10.02.2014 21:07	28,4	60	-10
3288	10.02.2014 21:07	28,4	60	-10
3289	10.02.2014 21:08	28,4	60	-10
3290	10.02.2014 21:08	28,4	60	-10
3291	10.02.2014 21:08	28,4	60	-10
3292	10.02.2014 21:08	28,4	60	-10
3293	10.02.2014 21:08	28,4	60	-10
3294	10.02.2014 21:08	28,4	60	-10
3295	10.02.2014 21:09	28,4	60	-10
3296	10.02.2014 21:09	28,4	60	-10
3297	10.02.2014 21:09	28,4	60	-10
3298	10.02.2014 21:09	28,4	60	-10
3299	10.02.2014 21:09	28,4	60	-10

3300	10.02.2014 21:09	28,4	60	-10
3301	10.02.2014 21:10	28,4	60	-10
3302	10.02.2014 21:10	28,4	60	-10
3303	10.02.2014 21:10	28,4	60	-10
3304	10.02.2014 21:10	28,4	60	-10
3305	10.02.2014 21:10	28,4	60	-10
3306	10.02.2014 21:10	28,4	60	-10
3307	10.02.2014 21:11	28,4	60	-10
3308	10.02.2014 21:11	28,4	60	-10
3309	10.02.2014 21:11	28,4	60	-10
3310	10.02.2014 21:11	28,4	60	-10
3311	10.02.2014 21:11	28,4	60	-10
3312	10.02.2014 21:11	28,4	60	-10
3313	10.02.2014 21:12	28,4	60	-10
3314	10.02.2014 21:12	28,4	60	-10
3315	10.02.2014 21:12	28,4	60	-10
3316	10.02.2014 21:12	28,4	60	-10
3317	10.02.2014 21:12	28,4	60	-10
3318	10.02.2014 21:12	28,4	60	-10
3319	10.02.2014 21:13	28,4	60	-10
3320	10.02.2014 21:13	28,4	60	-10
3321	10.02.2014 21:13	28,4	60	-10
3322	10.02.2014 21:13	28,4	60	-10
3323	10.02.2014 21:13	28,4	60	-10
3324	10.02.2014 21:13	28,4	60	-10
3325	10.02.2014 21:14	28,4	60	-10
3326	10.02.2014 21:14	28,4	60	-10
3327	10.02.2014 21:14	28,4	60	-10
3328	10.02.2014 21:14	28,4	60	-10
3329	10.02.2014 21:14	28,4	60	-10
3330	10.02.2014 21:14	28,4	60	-10
3331	10.02.2014 21:15	28,4	60	-10
3332	10.02.2014 21:15	28,4	60	-10
3333	10.02.2014 21:15	28,4	60	-10
3334	10.02.2014 21:15	28,4	60	-10
3335	10.02.2014 21:15	28,4	60	-10
3336	10.02.2014 21:15	28,4	60	-10
3337	10.02.2014 21:16	28,4	60	-10
3338	10.02.2014 21:16	28,4	60	-10
3339	10.02.2014 21:16	28,4	60	-10
3340	10.02.2014 21:16	28,4	60	-10
3341	10.02.2014 21:16	28,4	60	-10
3342	10.02.2014 21:16	28,4	60	-10
3343	10.02.2014 21:17	28,4	60	-10
3344	10.02.2014 21:17	28,4	60	-10
3345	10.02.2014 21:17	28,4	60	-10
3346	10.02.2014 21:17	28,4	60	-10
3347	10.02.2014 21:17	28,4	60	-10
3348	10.02.2014 21:17	28,4	60	-10
3349	10.02.2014 21:18	28,4	60	-10

3350	10.02.2014 21:18	28,4	60	-10
3351	10.02.2014 21:18	28,4	60	-10
3352	10.02.2014 21:18	28,4	60	-10
3353	10.02.2014 21:18	28,4	60	-10
3354	10.02.2014 21:18	28,4	60	-10
3355	10.02.2014 21:19	28,4	60	-10
3356	10.02.2014 21:19	28,4	60	-10
3357	10.02.2014 21:19	28,4	60	-10
3358	10.02.2014 21:19	28,4	60	-10
3359	10.02.2014 21:19	28,4	60	-10
3360	10.02.2014 21:19	28,4	60	-10
3361	10.02.2014 21:20	28,4	60	-10
3362	10.02.2014 21:20	28,4	60	-10
3363	10.02.2014 21:20	28,4	60	-10
3364	10.02.2014 21:20	28,4	60	-10
3365	10.02.2014 21:20	28,4	60	-10
3366	10.02.2014 21:20	28,4	60	-10
3367	10.02.2014 21:21	28,4	60	-10
3368	10.02.2014 21:21	28,4	60	-10
3369	10.02.2014 21:21	28,4	60	-10
3370	10.02.2014 21:21	28,4	60	-10
3371	10.02.2014 21:21	28,4	60	-10
3372	10.02.2014 21:21	28,4	60	-10
3373	10.02.2014 21:22	28,4	60	-10
3374	10.02.2014 21:22	28,4	60	-10
3375	10.02.2014 21:22	28,4	60	-10
3376	10.02.2014 21:22	28,4	60	-10
3377	10.02.2014 21:22	28,4	60	-10
3378	10.02.2014 21:22	28,4	60	-10
3379	10.02.2014 21:23	28,4	60	-10
3380	10.02.2014 21:23	28,4	60	-10
3381	10.02.2014 21:23	28,4	60	-10
3382	10.02.2014 21:23	28,4	60	-10
3383	10.02.2014 21:23	28,4	60	-10
3384	10.02.2014 21:23	28,4	60	-10
3385	10.02.2014 21:24	28,4	60	-10
3386	10.02.2014 21:24	28,4	60	-10
3387	10.02.2014 21:24	28,4	60	-10
3388	10.02.2014 21:24	28,4	60	-10
3389	10.02.2014 21:24	28,4	60	-10
3390	10.02.2014 21:24	28,4	60	-10
3391	10.02.2014 21:25	28,4	60	-10
3392	10.02.2014 21:25	28,4	60	-10
3393	10.02.2014 21:25	28,4	60	-10
3394	10.02.2014 21:25	28,4	60	-10
3395	10.02.2014 21:25	28,4	60	-10
3396	10.02.2014 21:25	28,4	60	-10
3397	10.02.2014 21:26	28,4	60	-10
3398	10.02.2014 21:26	28,4	60	-10
3399	10.02.2014 21:26	28,4	60	-10

3400	10.02.2014 21:26	28,4	60	-10
3401	10.02.2014 21:26	28,4	60	-10
3402	10.02.2014 21:26	28,4	60	-10
3403	10.02.2014 21:27	28,4	60	-10
3404	10.02.2014 21:27	28,4	60	-10
3405	10.02.2014 21:27	28,4	60	-10
3406	10.02.2014 21:27	28,4	60	-10
3407	10.02.2014 21:27	28,4	60	-10
3408	10.02.2014 21:27	28,4	60	-10
3409	10.02.2014 21:28	28,4	60	-10
3410	10.02.2014 21:28	28,4	60	-10
3411	10.02.2014 21:28	28,4	60	-10
3412	10.02.2014 21:28	28,4	60	-10
3413	10.02.2014 21:28	28,4	60	-10
3414	10.02.2014 21:28	28,4	60	-10
3415	10.02.2014 21:29	28,4	60	-10
3416	10.02.2014 21:29	28,4	60	-10
3417	10.02.2014 21:29	28,4	60	-10
3418	10.02.2014 21:29	28,4	60	-10
3419	10.02.2014 21:29	28,4	60	-10
3420	10.02.2014 21:29	28,4	60	-10
3421	10.02.2014 21:30	28,4	60	-10
3422	10.02.2014 21:30	28,4	60	-10
3423	10.02.2014 21:30	28,4	60	-10
3424	10.02.2014 21:30	28,4	60	-10
3425	10.02.2014 21:30	28,4	60	-10
3426	10.02.2014 21:30	28,4	60	-10
3427	10.02.2014 21:31	28,4	60	-10
3428	10.02.2014 21:31	28,4	60	-10
3429	10.02.2014 21:31	28,4	60	-10
3430	10.02.2014 21:31	28,4	60	-10
3431	10.02.2014 21:31	28,4	60	-10
3432	10.02.2014 21:31	28,4	60	-10
3433	10.02.2014 21:32	28,4	60	-10
3434	10.02.2014 21:32	28,4	60	-10
3435	10.02.2014 21:32	28,4	60	-10
3436	10.02.2014 21:32	28,4	60	-10
3437	10.02.2014 21:32	28,4	60	-10
3438	10.02.2014 21:32	28,4	60	-10
3439	10.02.2014 21:33	28,4	60	-10
3440	10.02.2014 21:33	28,4	60	-10
3441	10.02.2014 21:33	28,4	60	-10
3442	10.02.2014 21:33	28,4	60	-10
3443	10.02.2014 21:33	28,4	60	-10
3444	10.02.2014 21:33	28,4	60	-10
3445	10.02.2014 21:34	28,4	60	-10
3446	10.02.2014 21:34	28,4	60	-10
3447	10.02.2014 21:34	28,4	60	-10
3448	10.02.2014 21:34	28,4	60	-10
3449	10.02.2014 21:34	28,4	60	-10

3450	10.02.2014 21:34	28,4	60	-10
3451	10.02.2014 21:35	28,4	60	-10
3452	10.02.2014 21:35	28,4	60	-10
3453	10.02.2014 21:35	28,4	60	-10
3454	10.02.2014 21:35	28,4	60	-10
3455	10.02.2014 21:35	28,4	60	-10
3456	10.02.2014 21:35	28,4	60	-10
3457	10.02.2014 21:36	28,4	60	-10
3458	10.02.2014 21:36	28,4	60	-10
3459	10.02.2014 21:36	28,4	60	-10
3460	10.02.2014 21:36	28,4	60	-10
3461	10.02.2014 21:36	28,4	60	-10
3462	10.02.2014 21:36	28,4	60	-10
3463	10.02.2014 21:37	28,4	60	-10
3464	10.02.2014 21:37	28,4	60	-10
3465	10.02.2014 21:37	28,4	60	-10
3466	10.02.2014 21:37	28,4	60	-10
3467	10.02.2014 21:37	28,4	60	-10
3468	10.02.2014 21:37	28,4	60	-10
3469	10.02.2014 21:38	28,4	60	-10
3470	10.02.2014 21:38	28,4	60	-10
3471	10.02.2014 21:38	28,4	60	-10
3472	10.02.2014 21:38	28,4	60	-10
3473	10.02.2014 21:38	28,4	60	-10
3474	10.02.2014 21:38	28,4	60	-10
3475	10.02.2014 21:39	28,4	60	-10
3476	10.02.2014 21:39	28,4	60	-10
3477	10.02.2014 21:39	28,4	60	-10
3478	10.02.2014 21:39	28,4	60	-10
3479	10.02.2014 21:39	28,4	60	-10
3480	10.02.2014 21:39	28,4	60	-10
3481	10.02.2014 21:40	28,4	60	-10
3482	10.02.2014 21:40	28,4	60	-10
3483	10.02.2014 21:40	28,4	60	-10
3484	10.02.2014 21:40	28,4	60	-10
3485	10.02.2014 21:40	28,4	60	-10
3486	10.02.2014 21:40	28,4	60	-10
3487	10.02.2014 21:41	28,4	60	-10
3488	10.02.2014 21:41	28,4	60	-10
3489	10.02.2014 21:41	28,4	60	-10
3490	10.02.2014 21:41	28,4	60	-10
3491	10.02.2014 21:41	28,4	60	-10
3492	10.02.2014 21:41	28,4	60	-10
3493	10.02.2014 21:42	28,4	60	-10
3494	10.02.2014 21:42	28,3	60	-10
3495	10.02.2014 21:42	28,3	60	-10
3496	10.02.2014 21:42	28,3	60	-10
3497	10.02.2014 21:42	28,3	60	-10
3498	10.02.2014 21:42	28,3	60	-10
3499	10.02.2014 21:43	28,3	60	-10

3500	10.02.2014 21:43	28,3	60	-10
3501	10.02.2014 21:43	28,3	60	-10
3502	10.02.2014 21:43	28,3	60	-10
3503	10.02.2014 21:43	28,3	60	-10
3504	10.02.2014 21:43	28,3	60	-10
3505	10.02.2014 21:44	28,3	60	-10
3506	10.02.2014 21:44	28,3	60	-10
3507	10.02.2014 21:44	28,3	60	-10
3508	10.02.2014 21:44	28,3	60	-10
3509	10.02.2014 21:44	28,3	60	-10
3510	10.02.2014 21:44	28,3	60	-10
3511	10.02.2014 21:45	28,3	60	-10
3512	10.02.2014 21:45	28,3	60	-10
3513	10.02.2014 21:45	28,3	60	-10
3514	10.02.2014 21:45	28,3	60	-10
3515	10.02.2014 21:45	28,3	60	-10
3516	10.02.2014 21:45	28,3	60	-10
3517	10.02.2014 21:46	28,3	60	-10
3518	10.02.2014 21:46	28,3	60	-10
3519	10.02.2014 21:46	28,3	60	-10
3520	10.02.2014 21:46	28,3	60	-10
3521	10.02.2014 21:46	28,3	60	-10
3522	10.02.2014 21:46	28,3	60	-10
3523	10.02.2014 21:47	28,3	60	-10
3524	10.02.2014 21:47	28,3	60	-10
3525	10.02.2014 21:47	28,3	60	-10
3526	10.02.2014 21:47	28,3	60	-10
3527	10.02.2014 21:47	28,3	60	-10
3528	10.02.2014 21:47	28,3	60	-10
3529	10.02.2014 21:48	28,3	60	-10
3530	10.02.2014 21:48	28,3	60	-10
3531	10.02.2014 21:48	28,3	60	-10
3532	10.02.2014 21:48	28,3	60	-10
3533	10.02.2014 21:48	28,3	60	-10
3534	10.02.2014 21:48	28,3	60	-10
3535	10.02.2014 21:49	28,3	60	-10
3536	10.02.2014 21:49	28,3	60	-10
3537	10.02.2014 21:49	28,3	60	-10
3538	10.02.2014 21:49	28,3	60	-10
3539	10.02.2014 21:49	28,3	60	-10
3540	10.02.2014 21:49	28,3	60	-10
3541	10.02.2014 21:50	28,3	60	-10
3542	10.02.2014 21:50	28,3	60	-10
3543	10.02.2014 21:50	28,3	60	-10
3544	10.02.2014 21:50	28,3	60	-10
3545	10.02.2014 21:50	28,3	60	-10
3546	10.02.2014 21:50	28,3	60	-10
3547	10.02.2014 21:51	28,3	60	-10
3548	10.02.2014 21:51	28,3	60	-10
3549	10.02.2014 21:51	28,3	60	-10

3550	10.02.2014 21:51	28,3	60	-10
3551	10.02.2014 21:51	28,3	60	-10
3552	10.02.2014 21:51	28,3	60	-10
3553	10.02.2014 21:52	28,3	60	-10
3554	10.02.2014 21:52	28,3	60	-10
3555	10.02.2014 21:52	28,3	60	-10
3556	10.02.2014 21:52	28,3	60	-10
3557	10.02.2014 21:52	28,3	60	-10
3558	10.02.2014 21:52	28,3	60	-10
3559	10.02.2014 21:53	28,3	60	-10
3560	10.02.2014 21:53	28,3	60	-10
3561	10.02.2014 21:53	28,3	60	-10
3562	10.02.2014 21:53	28,3	60	-10
3563	10.02.2014 21:53	28,3	60	-10
3564	10.02.2014 21:53	28,3	60	-10
3565	10.02.2014 21:54	28,3	60	-10
3566	10.02.2014 21:54	28,3	60	-10
3567	10.02.2014 21:54	28,3	60	-10
3568	10.02.2014 21:54	28,3	60	-10
3569	10.02.2014 21:54	28,3	60	-10
3570	10.02.2014 21:54	28,3	60	-10
3571	10.02.2014 21:55	28,3	60	-10
3572	10.02.2014 21:55	28,3	60	-10
3573	10.02.2014 21:55	28,3	60	-10
3574	10.02.2014 21:55	28,3	60	-10
3575	10.02.2014 21:55	28,3	60	-10
3576	10.02.2014 21:55	28,3	60	-10
3577	10.02.2014 21:56	28,3	60	-10
3578	10.02.2014 21:56	28,3	60	-10
3579	10.02.2014 21:56	28,3	60	-10
3580	10.02.2014 21:56	28,3	60	-10
3581	10.02.2014 21:56	28,3	60	-10
3582	10.02.2014 21:56	28,3	60	-10
3583	10.02.2014 21:57	28,3	60	-10
3584	10.02.2014 21:57	28,3	60	-10
3585	10.02.2014 21:57	28,3	60	-10
3586	10.02.2014 21:57	28,3	60	-10
3587	10.02.2014 21:57	28,3	60	-10
3588	10.02.2014 21:57	28,3	60	-10
3589	10.02.2014 21:58	28,3	60	-10
3590	10.02.2014 21:58	28,3	60	-10
3591	10.02.2014 21:58	28,3	60	-10
3592	10.02.2014 21:58	28,3	60	-10
3593	10.02.2014 21:58	28,3	60	-10
3594	10.02.2014 21:58	28,3	60	-10
3595	10.02.2014 21:59	28,3	60	-10
3596	10.02.2014 21:59	28,3	60	-10
3597	10.02.2014 21:59	28,3	60	-10
3598	10.02.2014 21:59	28,3	60	-10
3599	10.02.2014 21:59	28,3	60	-10

3600	10.02.2014 21:59	28,3	60	-10
3601	10.02.2014 22:00	28,3	60	-10
3602	10.02.2014 22:00	28,3	60	-10
3603	10.02.2014 22:00	28,3	60	-10
3604	10.02.2014 22:00	28,3	60	-10
3605	10.02.2014 22:00	28,3	60	-10
3606	10.02.2014 22:00	28,3	60	-10
3607	10.02.2014 22:01	28,3	60	-10
3608	10.02.2014 22:01	28,3	60	-10
3609	10.02.2014 22:01	28,3	60	-10
3610	10.02.2014 22:01	28,4	60	-10
3611	10.02.2014 22:01	28,4	60	-10
3612	10.02.2014 22:01	28,5	60	-10
3613	10.02.2014 22:02	28,5	60	-10
3614	10.02.2014 22:02	28,5	60	-10
3615	10.02.2014 22:02	28,5	60	-10
3616	10.02.2014 22:02	28,5	60	-10
3617	10.02.2014 22:02	28,6	60	-10
3618	10.02.2014 22:02	28,7	60	-10
3619	10.02.2014 22:03	28,7	60	-10
3620	10.02.2014 22:03	28,7	60	-10
3621	10.02.2014 22:03	28,7	60	-10
3622	10.02.2014 22:03	28,8	60	-10
3623	10.02.2014 22:03	28,8	60	-10
3624	10.02.2014 22:03	28,8	60	-10
3625	10.02.2014 22:04	28,9	60	-10
3626	10.02.2014 22:04	28,9	60	-10
3627	10.02.2014 22:04	28,9	60	-10
3628	10.02.2014 22:04	29	60	-10
3629	10.02.2014 22:04	29	60	-10
3630	10.02.2014 22:04	29	60	-10
3631	10.02.2014 22:05	29	60	-10
3632	10.02.2014 22:05	29	60	-10
3633	10.02.2014 22:05	29	60	-10
3634	10.02.2014 22:05	29	60	-10
3635	10.02.2014 22:05	28,9	60	-10
3636	10.02.2014 22:05	28,9	60	-10
3637	10.02.2014 22:06	28,9	60	-10
3638	10.02.2014 22:06	28,9	60	-10
3639	10.02.2014 22:06	28,9	60	-10
3640	10.02.2014 22:06	29	60	-10
3641	10.02.2014 22:06	29	60	-10
3642	10.02.2014 22:06	29	60	-10
3643	10.02.2014 22:07	29	60	-10
3644	10.02.2014 22:07	29,1	60	-10
3645	10.02.2014 22:07	29,1	60	-10
3646	10.02.2014 22:07	29,1	60	-10
3647	10.02.2014 22:07	29,1	60	-10
3648	10.02.2014 22:07	29,2	60	-10
3649	10.02.2014 22:08	29,2	60	-10

3650	10.02.2014 22:08	29,2	60	-10
3651	10.02.2014 22:08	29,2	60	-10
3652	10.02.2014 22:08	29,2	60	-10
3653	10.02.2014 22:08	29,2	60	-10
3654	10.02.2014 22:08	29,2	60	-10
3655	10.02.2014 22:09	29,2	60	-10
3656	10.02.2014 22:09	29,2	60	-10
3657	10.02.2014 22:09	29,2	60	-10
3658	10.02.2014 22:09	29,2	60	-10
3659	10.02.2014 22:09	29,2	60	-10
3660	10.02.2014 22:09	29,2	60	-10
3661	10.02.2014 22:10	29,2	60	-10
3662	10.02.2014 22:10	29,2	60	-10
3663	10.02.2014 22:10	29,2	60	-10
3664	10.02.2014 22:10	29,2	60	-10
3665	10.02.2014 22:10	29,2	60	-10
3666	10.02.2014 22:10	29,2	60	-10
3667	10.02.2014 22:11	29,2	60	-10
3668	10.02.2014 22:11	29,2	60	-10
3669	10.02.2014 22:11	29,2	60	-10
3670	10.02.2014 22:11	29,2	60	-10
3671	10.02.2014 22:11	29,2	60	-10
3672	10.02.2014 22:11	29,2	60	-10
3673	10.02.2014 22:12	29,2	60	-10
3674	10.02.2014 22:12	29,2	60	-10
3675	10.02.2014 22:12	29,2	60	-10
3676	10.02.2014 22:12	29,2	60	-10
3677	10.02.2014 22:12	29,2	60	-10
3678	10.02.2014 22:12	29,4	60	-10
3679	10.02.2014 22:13	29,4	60	-10
3680	10.02.2014 22:13	29,4	60	-10
3681	10.02.2014 22:13	29,4	60	-10
3682	10.02.2014 22:13	29,4	60	-10
3683	10.02.2014 22:13	29,4	60	-10
3684	10.02.2014 22:13	29,5	60	-10
3685	10.02.2014 22:14	29,4	60	-10
3686	10.02.2014 22:14	29,4	60	-10
3687	10.02.2014 22:14	29,4	60	-10
3688	10.02.2014 22:14	29,4	60	-10
3689	10.02.2014 22:14	29,5	60	-10
3690	10.02.2014 22:14	29,5	60	-10
3691	10.02.2014 22:15	29,5	60	-10
3692	10.02.2014 22:15	29,5	60	-10
3693	10.02.2014 22:15	29,6	60	-10
3694	10.02.2014 22:15	29,6	60	-10
3695	10.02.2014 22:15	29,7	60	-10
3696	10.02.2014 22:15	29,7	60	-10
3697	10.02.2014 22:16	29,7	60	-10
3698	10.02.2014 22:16	29,7	60	-10
3699	10.02.2014 22:16	29,7	60	-10

3700	10.02.2014 22:16	29,8	60	-10
3701	10.02.2014 22:16	29,8	60	-10
3702	10.02.2014 22:16	29,8	60	-10
3703	10.02.2014 22:17	29,8	60	-10
3704	10.02.2014 22:17	29,7	60	-10
3705	10.02.2014 22:17	29,7	60	-10
3706	10.02.2014 22:17	29,7	60	-10
3707	10.02.2014 22:17	29,7	60	-10
3708	10.02.2014 22:17	29,7	60	-10
3709	10.02.2014 22:18	29,8	60	-10
3710	10.02.2014 22:18	29,8	60	-10
3711	10.02.2014 22:18	29,8	60	-10
3712	10.02.2014 22:18	29,9	60	-10
3713	10.02.2014 22:18	29,9	60	-10
3714	10.02.2014 22:18	29,9	60	-10
3715	10.02.2014 22:19	29,9	60	-10
3716	10.02.2014 22:19	29,9	60	-10
3717	10.02.2014 22:19	30	60	-10
3718	10.02.2014 22:19	30	60	-10
3719	10.02.2014 22:19	30	60	-10
3720	10.02.2014 22:19	29,9	60	-10
3721	10.02.2014 22:20	29,9	60	-10
3722	10.02.2014 22:20	29,9	60	-10
3723	10.02.2014 22:20	29,9	60	-10
3724	10.02.2014 22:20	29,9	60	-10
3725	10.02.2014 22:20	30	60	-10
3726	10.02.2014 22:20	30	60	-10
3727	10.02.2014 22:21	30,1	60	-10
3728	10.02.2014 22:21	30,2	60	-10
3729	10.02.2014 22:21	30,2	60	-10
3730	10.02.2014 22:21	30,3	60	-10
3731	10.02.2014 22:21	30,3	60	-10
3732	10.02.2014 22:21	30,3	60	-10
3733	10.02.2014 22:22	30,3	60	-10
3734	10.02.2014 22:22	30,3	60	-10
3735	10.02.2014 22:22	30,3	60	-10
3736	10.02.2014 22:22	30,3	60	-10
3737	10.02.2014 22:22	30,3	60	-10
3738	10.02.2014 22:22	30,3	60	-10
3739	10.02.2014 22:23	30,3	60	-10
3740	10.02.2014 22:23	30,2	60	-10
3741	10.02.2014 22:23	30,2	60	-10
3742	10.02.2014 22:23	30,2	60	-10
3743	10.02.2014 22:23	30,1	60	-10
3744	10.02.2014 22:23	30,1	60	-10
3745	10.02.2014 22:24	30,1	60	-10
3746	10.02.2014 22:24	30,1	60	-10
3747	10.02.2014 22:24	30,2	60	-10
3748	10.02.2014 22:24	30,2	60	-10
3749	10.02.2014 22:24	30,2	60	-10

3750	10.02.2014 22:24	30,2	60	-10
3751	10.02.2014 22:25	30,2	60	-10
3752	10.02.2014 22:25	30,2	60	-10
3753	10.02.2014 22:25	30,2	60	-10
3754	10.02.2014 22:25	30,2	60	-10
3755	10.02.2014 22:25	30,2	60	-10
3756	10.02.2014 22:25	30,2	60	-10
3757	10.02.2014 22:26	30,2	60	-10
3758	10.02.2014 22:26	30,2	60	-10
3759	10.02.2014 22:26	30,2	60	-10
3760	10.02.2014 22:26	30,2	60	-10
3761	10.02.2014 22:26	30,2	60	-10
3762	10.02.2014 22:26	30,2	60	-10
3763	10.02.2014 22:27	30,3	60	-10
3764	10.02.2014 22:27	30,3	60	-10
3765	10.02.2014 22:27	30,3	60	-10
3766	10.02.2014 22:27	30,3	60	-10
3767	10.02.2014 22:27	30,3	60	-10
3768	10.02.2014 22:27	30,3	60	-10
3769	10.02.2014 22:28	30,3	60	-10
3770	10.02.2014 22:28	30,3	60	-10
3771	10.02.2014 22:28	30,3	60	-10
3772	10.02.2014 22:28	30,3	60	-10
3773	10.02.2014 22:28	30,3	60	-10
3774	10.02.2014 22:28	30,3	60	-10
3775	10.02.2014 22:29	30,3	60	-10
3776	10.02.2014 22:29	30,3	60	-10
3777	10.02.2014 22:29	30,3	60	-10
3778	10.02.2014 22:29	30,2	60	-10
3779	10.02.2014 22:29	30,2	60	-10
3780	10.02.2014 22:29	30,2	60	-10
3781	10.02.2014 22:30	30,2	60	-10
3782	10.02.2014 22:30	30,2	60	-10
3783	10.02.2014 22:30	30,2	60	-10
3784	10.02.2014 22:30	30,2	60	-10
3785	10.02.2014 22:30	30,2	60	-10
3786	10.02.2014 22:30	30,2	60	-10
3787	10.02.2014 22:31	30,2	60	-10
3788	10.02.2014 22:31	30,2	60	-10
3789	10.02.2014 22:31	30,2	60	-10
3790	10.02.2014 22:31	30,2	60	-10
3791	10.02.2014 22:31	30,2	60	-10
3792	10.02.2014 22:31	30,2	60	-10
3793	10.02.2014 22:32	30,2	60	-10
3794	10.02.2014 22:32	30,2	60	-10
3795	10.02.2014 22:32	30,2	60	-10
3796	10.02.2014 22:32	30,2	60	-10
3797	10.02.2014 22:32	30,2	60	-10
3798	10.02.2014 22:32	30,2	60	-10
3799	10.02.2014 22:33	30,2	60	-10

3800	10.02.2014 22:33	30,2	60	-10
3801	10.02.2014 22:33	30,2	60	-10
3802	10.02.2014 22:33	30,2	60	-10
3803	10.02.2014 22:33	30,2	60	-10
3804	10.02.2014 22:33	30,2	60	-10
3805	10.02.2014 22:34	30,2	60	-10
3806	10.02.2014 22:34	30,2	60	-10
3807	10.02.2014 22:34	30,2	60	-10
3808	10.02.2014 22:34	30,2	60	-10
3809	10.02.2014 22:34	30,2	60	-10
3810	10.02.2014 22:34	30,2	60	-10
3811	10.02.2014 22:35	30,2	60	-10
3812	10.02.2014 22:35	30,2	60	-10
3813	10.02.2014 22:35	30,2	60	-10
3814	10.02.2014 22:35	30,2	60	-10
3815	10.02.2014 22:35	30,2	60	-10
3816	10.02.2014 22:35	30,2	60	-10
3817	10.02.2014 22:36	30,2	60	-10
3818	10.02.2014 22:36	30,2	60	-10
3819	10.02.2014 22:36	30,2	60	-10
3820	10.02.2014 22:36	30,1	60	-10
3821	10.02.2014 22:36	30,1	60	-10
3822	10.02.2014 22:36	30,1	60	-10
3823	10.02.2014 22:37	30,1	60	-10
3824	10.02.2014 22:37	30,1	60	-10
3825	10.02.2014 22:37	30,1	60	-10
3826	10.02.2014 22:37	30,1	60	-10
3827	10.02.2014 22:37	30,1	60	-10
3828	10.02.2014 22:37	30,1	60	-10
3829	10.02.2014 22:38	30,1	60	-10
3830	10.02.2014 22:38	30,1	60	-10
3831	10.02.2014 22:38	30,1	60	-10
3832	10.02.2014 22:38	30,1	60	-10
3833	10.02.2014 22:38	30,1	60	-10
3834	10.02.2014 22:38	30,1	60	-10
3835	10.02.2014 22:39	30,1	60	-10
3836	10.02.2014 22:39	30,2	60	-10
3837	10.02.2014 22:39	30,1	60	-10
3838	10.02.2014 22:39	30,2	60	-10
3839	10.02.2014 22:39	30,2	60	-10
3840	10.02.2014 22:39	30,2	60	-10
3841	10.02.2014 22:40	30,2	60	-10
3842	10.02.2014 22:40	30,2	60	-10
3843	10.02.2014 22:40	30,2	60	-10
3844	10.02.2014 22:40	30,2	60	-10
3845	10.02.2014 22:40	30,2	60	-10
3846	10.02.2014 22:40	30,2	60	-10
3847	10.02.2014 22:41	30,2	60	-10
3848	10.02.2014 22:41	30,2	60	-10
3849	10.02.2014 22:41	30,2	60	-10

3850	10.02.2014 22:41	30,2	60	-10
3851	10.02.2014 22:41	30,2	60	-10
3852	10.02.2014 22:41	30,1	60	-10
3853	10.02.2014 22:42	30,1	60	-10
3854	10.02.2014 22:42	30,1	60	-10
3855	10.02.2014 22:42	30,1	60	-10
3856	10.02.2014 22:42	30,1	60	-10
3857	10.02.2014 22:42	30,1	60	-10
3858	10.02.2014 22:42	30,1	60	-10
3859	10.02.2014 22:43	30,1	60	-10
3860	10.02.2014 22:43	30,1	60	-10
3861	10.02.2014 22:43	30,1	60	-10
3862	10.02.2014 22:43	30,1	60	-10
3863	10.02.2014 22:43	30,1	60	-10
3864	10.02.2014 22:43	30,1	60	-10
3865	10.02.2014 22:44	30,1	60	-10
3866	10.02.2014 22:44	30,1	60	-10
3867	10.02.2014 22:44	30,1	60	-10
3868	10.02.2014 22:44	30,1	60	-10
3869	10.02.2014 22:44	30,1	60	-10
3870	10.02.2014 22:44	30,1	60	-10
3871	10.02.2014 22:45	30,1	60	-10
3872	10.02.2014 22:45	30,1	60	-10
3873	10.02.2014 22:45	30,1	60	-10
3874	10.02.2014 22:45	30,1	60	-10
3875	10.02.2014 22:45	30,1	60	-10
3876	10.02.2014 22:45	30,1	60	-10
3877	10.02.2014 22:46	30,1	60	-10
3878	10.02.2014 22:46	30,1	60	-10
3879	10.02.2014 22:46	30,1	60	-10
3880	10.02.2014 22:46	30,1	60	-10
3881	10.02.2014 22:46	30,1	60	-10
3882	10.02.2014 22:46	30,1	60	-10
3883	10.02.2014 22:47	30,1	60	-10
3884	10.02.2014 22:47	30,1	60	-10
3885	10.02.2014 22:47	30,1	60	-10
3886	10.02.2014 22:47	30,1	60	-10
3887	10.02.2014 22:47	30,1	60	-10
3888	10.02.2014 22:47	30,1	60	-10
3889	10.02.2014 22:48	30,1	60	-10
3890	10.02.2014 22:48	30,1	60	-10
3891	10.02.2014 22:48	30,1	60	-10
3892	10.02.2014 22:48	30,1	60	-10
3893	10.02.2014 22:48	30,1	60	-10
3894	10.02.2014 22:48	30,1	60	-10
3895	10.02.2014 22:49	30,1	60	-10
3896	10.02.2014 22:49	30,1	60	-10
3897	10.02.2014 22:49	30,1	60	-10
3898	10.02.2014 22:49	30,1	60	-10
3899	10.02.2014 22:49	30,1	60	-10

3900	10.02.2014 22:49	30,1	60	-10
3901	10.02.2014 22:50	30,1	60	-10
3902	10.02.2014 22:50	30,1	60	-10
3903	10.02.2014 22:50	30,1	60	-10
3904	10.02.2014 22:50	30,1	60	-10
3905	10.02.2014 22:50	30,1	60	-10
3906	10.02.2014 22:50	30,1	60	-10
3907	10.02.2014 22:51	30,1	60	-10
3908	10.02.2014 22:51	30,1	60	-10
3909	10.02.2014 22:51	30,1	60	-10
3910	10.02.2014 22:51	30,1	60	-10
3911	10.02.2014 22:51	30,1	60	-10
3912	10.02.2014 22:51	30,1	60	-10
3913	10.02.2014 22:52	30,1	60	-10
3914	10.02.2014 22:52	30,1	60	-10
3915	10.02.2014 22:52	30,1	60	-10
3916	10.02.2014 22:52	30,1	60	-10
3917	10.02.2014 22:52	30,1	60	-10
3918	10.02.2014 22:52	30,1	60	-10
3919	10.02.2014 22:53	30,1	60	-10
3920	10.02.2014 22:53	30,1	60	-10
3921	10.02.2014 22:53	30,1	60	-10
3922	10.02.2014 22:53	30,1	60	-10
3923	10.02.2014 22:53	30,1	60	-10
3924	10.02.2014 22:53	30,1	60	-10
3925	10.02.2014 22:54	30,1	60	-10
3926	10.02.2014 22:54	30,1	60	-10
3927	10.02.2014 22:54	30,1	60	-10
3928	10.02.2014 22:54	30,1	60	-10
3929	10.02.2014 22:54	30,1	60	-10
3930	10.02.2014 22:54	30,1	60	-10
3931	10.02.2014 22:55	30,1	60	-10
3932	10.02.2014 22:55	30,1	60	-10
3933	10.02.2014 22:55	30,1	60	-10
3934	10.02.2014 22:55	30,1	60	-10
3935	10.02.2014 22:55	30,1	60	-10
3936	10.02.2014 22:55	30,1	60	-10
3937	10.02.2014 22:56	30,1	60	-10
3938	10.02.2014 22:56	30,1	60	-10
3939	10.02.2014 22:56	30,1	60	-10
3940	10.02.2014 22:56	30,1	60	-10
3941	10.02.2014 22:56	30,1	60	-10
3942	10.02.2014 22:56	30,1	60	-10
3943	10.02.2014 22:57	30,1	60	-10
3944	10.02.2014 22:57	30,1	60	-10
3945	10.02.2014 22:57	30,1	60	-10
3946	10.02.2014 22:57	30,1	60	-10
3947	10.02.2014 22:57	30,1	60	-10
3948	10.02.2014 22:57	30,1	60	-10
3949	10.02.2014 22:58	30,1	60	-10

3950	10.02.2014 22:58	30,1	60	-10
3951	10.02.2014 22:58	30,1	60	-10
3952	10.02.2014 22:58	30,1	60	-10
3953	10.02.2014 22:58	30,1	60	-10
3954	10.02.2014 22:58	30,1	60	-10
3955	10.02.2014 22:59	30,1	60	-10
3956	10.02.2014 22:59	30,1	60	-10
3957	10.02.2014 22:59	30,1	60	-10
3958	10.02.2014 22:59	30,1	60	-10
3959	10.02.2014 22:59	30,1	60	-10
3960	10.02.2014 22:59	30,1	60	-10
3961	10.02.2014 23:00	30,1	60	-10
3962	10.02.2014 23:00	30,1	60	-10
3963	10.02.2014 23:00	30,1	60	-10
3964	10.02.2014 23:00	30,1	60	-10
3965	10.02.2014 23:00	30,1	60	-10
3966	10.02.2014 23:00	30,1	60	-10
3967	10.02.2014 23:01	30,1	60	-10
3968	10.02.2014 23:01	30,1	60	-10
3969	10.02.2014 23:01	30,1	60	-10
3970	10.02.2014 23:01	30,1	60	-10
3971	10.02.2014 23:01	30,1	60	-10
3972	10.02.2014 23:01	30,1	60	-10
3973	10.02.2014 23:02	30,1	60	-10
3974	10.02.2014 23:02	30,1	60	-10
3975	10.02.2014 23:02	30,1	60	-10
3976	10.02.2014 23:02	30,1	60	-10
3977	10.02.2014 23:02	30,1	60	-10
3978	10.02.2014 23:02	30,1	60	-10
3979	10.02.2014 23:03	30,1	60	-10
3980	10.02.2014 23:03	30,1	60	-10
3981	10.02.2014 23:03	30,1	60	-10
3982	10.02.2014 23:03	30,1	60	-10
3983	10.02.2014 23:03	30,1	60	-10
3984	10.02.2014 23:03	30	60	-10
3985	10.02.2014 23:04	30,1	60	-10
3986	10.02.2014 23:04	30	60	-10
3987	10.02.2014 23:04	30,1	60	-10
3988	10.02.2014 23:04	30	60	-10
3989	10.02.2014 23:04	30	60	-10
3990	10.02.2014 23:04	30	60	-10
3991	10.02.2014 23:05	30	60	-10
3992	10.02.2014 23:05	30	60	-10
3993	10.02.2014 23:05	30	60	-10
3994	10.02.2014 23:05	30	60	-10
3995	10.02.2014 23:05	30	60	-10
3996	10.02.2014 23:05	30	60	-10
3997	10.02.2014 23:06	30	60	-10
3998	10.02.2014 23:06	30	60	-10
3999	10.02.2014 23:06	30	60	-10

4000	10.02.2014 23:06	30	60	-10
4001	10.02.2014 23:06	30	60	-10
4002	10.02.2014 23:06	30	60	-10
4003	10.02.2014 23:07	30	60	-10
4004	10.02.2014 23:07	30	60	-10
4005	10.02.2014 23:07	30	60	-10
4006	10.02.2014 23:07	30	60	-10
4007	10.02.2014 23:07	30	60	-10
4008	10.02.2014 23:07	30	60	-10
4009	10.02.2014 23:08	30	60	-10
4010	10.02.2014 23:08	30	60	-10
4011	10.02.2014 23:08	30	60	-10
4012	10.02.2014 23:08	30	60	-10
4013	10.02.2014 23:08	30	60	-10
4014	10.02.2014 23:08	30	60	-10
4015	10.02.2014 23:09	30	60	-10
4016	10.02.2014 23:09	30	60	-10
4017	10.02.2014 23:09	30	60	-10
4018	10.02.2014 23:09	30	60	-10
4019	10.02.2014 23:09	30	60	-10
4020	10.02.2014 23:09	30	60	-10
4021	10.02.2014 23:10	30	60	-10
4022	10.02.2014 23:10	30	60	-10
4023	10.02.2014 23:10	30	60	-10
4024	10.02.2014 23:10	30	60	-10
4025	10.02.2014 23:10	30	60	-10
4026	10.02.2014 23:10	30	60	-10
4027	10.02.2014 23:11	30	60	-10
4028	10.02.2014 23:11	30	60	-10
4029	10.02.2014 23:11	30	60	-10
4030	10.02.2014 23:11	30	60	-10
4031	10.02.2014 23:11	30	60	-10
4032	10.02.2014 23:11	30	60	-10
4033	10.02.2014 23:12	30	60	-10
4034	10.02.2014 23:12	30	60	-10
4035	10.02.2014 23:12	30	60	-10
4036	10.02.2014 23:12	30	60	-10
4037	10.02.2014 23:12	30	60	-10
4038	10.02.2014 23:12	30	60	-10
4039	10.02.2014 23:13	30	60	-10
4040	10.02.2014 23:13	30	60	-10
4041	10.02.2014 23:13	30	60	-10
4042	10.02.2014 23:13	30	60	-10
4043	10.02.2014 23:13	30	60	-10
4044	10.02.2014 23:13	30	60	-10
4045	10.02.2014 23:14	30	60	-10
4046	10.02.2014 23:14	30	60	-10
4047	10.02.2014 23:14	30	60	-10
4048	10.02.2014 23:14	30	60	-10
4049	10.02.2014 23:14	30	60	-10

4050	10.02.2014 23:14	30	60	-10
4051	10.02.2014 23:15	30	60	-10
4052	10.02.2014 23:15	30	60	-10
4053	10.02.2014 23:15	30	60	-10
4054	10.02.2014 23:15	30	60	-10
4055	10.02.2014 23:15	30	60	-10
4056	10.02.2014 23:15	30	60	-10
4057	10.02.2014 23:16	30	60	-10
4058	10.02.2014 23:16	30	60	-10
4059	10.02.2014 23:16	30	60	-10
4060	10.02.2014 23:16	30	60	-10
4061	10.02.2014 23:16	30	60	-10
4062	10.02.2014 23:16	30	60	-10
4063	10.02.2014 23:17	30	60	-10
4064	10.02.2014 23:17	30	60	-10
4065	10.02.2014 23:17	30	60	-10
4066	10.02.2014 23:17	30	60	-10
4067	10.02.2014 23:17	30	60	-10
4068	10.02.2014 23:17	30	60	-10
4069	10.02.2014 23:18	30	60	-10
4070	10.02.2014 23:18	30	60	-10
4071	10.02.2014 23:18	30	60	-10
4072	10.02.2014 23:18	30	60	-10
4073	10.02.2014 23:18	30	60	-10
4074	10.02.2014 23:18	30	60	-10
4075	10.02.2014 23:19	30	60	-10
4076	10.02.2014 23:19	30	60	-10
4077	10.02.2014 23:19	30	60	-10
4078	10.02.2014 23:19	30	60	-10
4079	10.02.2014 23:19	30	60	-10
4080	10.02.2014 23:19	30	60	-10
4081	10.02.2014 23:20	30	60	-10
4082	10.02.2014 23:20	30	60	-10
4083	10.02.2014 23:20	30	60	-10
4084	10.02.2014 23:20	30	60	-10
4085	10.02.2014 23:20	30	60	-10
4086	10.02.2014 23:20	30	60	-10
4087	10.02.2014 23:21	30	60	-10
4088	10.02.2014 23:21	30	60	-10
4089	10.02.2014 23:21	30	60	-10
4090	10.02.2014 23:21	30	60	-10
4091	10.02.2014 23:21	30	60	-10
4092	10.02.2014 23:21	30	60	-10
4093	10.02.2014 23:22	30	60	-10
4094	10.02.2014 23:22	30	60	-10
4095	10.02.2014 23:22	30	60	-10
4096	10.02.2014 23:22	30	60	-10
4097	10.02.2014 23:22	30	60	-10
4098	10.02.2014 23:22	30	60	-10
4099	10.02.2014 23:23	30	60	-10

4100	10.02.2014 23:23	30	60	-10
4101	10.02.2014 23:23	30	60	-10
4102	10.02.2014 23:23	30	60	-10
4103	10.02.2014 23:23	30	60	-10
4104	10.02.2014 23:23	30	60	-10
4105	10.02.2014 23:24	30	60	-10
4106	10.02.2014 23:24	30	60	-10
4107	10.02.2014 23:24	30	60	-10
4108	10.02.2014 23:24	30	60	-10
4109	10.02.2014 23:24	30	60	-10
4110	10.02.2014 23:24	30	60	-10
4111	10.02.2014 23:25	30	60	-10
4112	10.02.2014 23:25	30	60	-10
4113	10.02.2014 23:25	30	60	-10
4114	10.02.2014 23:25	30	60	-10
4115	10.02.2014 23:25	30	60	-10
4116	10.02.2014 23:25	30	60	-10
4117	10.02.2014 23:26	30	60	-10
4118	10.02.2014 23:26	30	60	-10
4119	10.02.2014 23:26	30	60	-10
4120	10.02.2014 23:26	30	60	-10
4121	10.02.2014 23:26	30	60	-10
4122	10.02.2014 23:26	30	60	-10
4123	10.02.2014 23:27	30	60	-10
4124	10.02.2014 23:27	30	60	-10
4125	10.02.2014 23:27	30	60	-10
4126	10.02.2014 23:27	30	60	-10
4127	10.02.2014 23:27	30	60	-10
4128	10.02.2014 23:27	30	60	-10
4129	10.02.2014 23:28	30	60	-10
4130	10.02.2014 23:28	30	60	-10
4131	10.02.2014 23:28	30	60	-10
4132	10.02.2014 23:28	30	60	-10
4133	10.02.2014 23:28	30	60	-10
4134	10.02.2014 23:28	30	60	-10
4135	10.02.2014 23:29	30	60	-10
4136	10.02.2014 23:29	29,9	60	-10
4137	10.02.2014 23:29	30	60	-10
4138	10.02.2014 23:29	29,9	60	-10
4139	10.02.2014 23:29	29,9	60	-10
4140	10.02.2014 23:29	29,9	60	-10
4141	10.02.2014 23:30	29,9	60	-10
4142	10.02.2014 23:30	29,9	60	-10
4143	10.02.2014 23:30	29,9	60	-10
4144	10.02.2014 23:30	29,9	60	-10
4145	10.02.2014 23:30	29,9	60	-10
4146	10.02.2014 23:30	29,9	60	-10
4147	10.02.2014 23:31	29,9	60	-10
4148	10.02.2014 23:31	29,9	60	-10
4149	10.02.2014 23:31	29,9	60	-10

4150	10.02.2014 23:31	29,9	60	-10
4151	10.02.2014 23:31	29,9	60	-10
4152	10.02.2014 23:31	29,9	60	-10
4153	10.02.2014 23:32	29,9	60	-10
4154	10.02.2014 23:32	29,9	60	-10
4155	10.02.2014 23:32	29,9	60	-10
4156	10.02.2014 23:32	29,9	60	-10
4157	10.02.2014 23:32	29,9	60	-10
4158	10.02.2014 23:32	29,9	60	-10
4159	10.02.2014 23:33	29,9	60	-10
4160	10.02.2014 23:33	29,9	60	-10
4161	10.02.2014 23:33	29,9	60	-10
4162	10.02.2014 23:33	29,9	60	-10
4163	10.02.2014 23:33	29,9	60	-10
4164	10.02.2014 23:33	29,9	60	-10
4165	10.02.2014 23:34	29,9	60	-10
4166	10.02.2014 23:34	29,9	60	-10
4167	10.02.2014 23:34	29,9	60	-10
4168	10.02.2014 23:34	29,9	60	-10
4169	10.02.2014 23:34	29,9	60	-10
4170	10.02.2014 23:34	29,9	60	-10
4171	10.02.2014 23:35	29,9	60	-10
4172	10.02.2014 23:35	29,9	60	-10
4173	10.02.2014 23:35	29,9	60	-10
4174	10.02.2014 23:35	29,9	60	-10
4175	10.02.2014 23:35	29,9	60	-10
4176	10.02.2014 23:35	29,9	60	-10
4177	10.02.2014 23:36	29,9	60	-10
4178	10.02.2014 23:36	29,9	60	-10
4179	10.02.2014 23:36	29,9	60	-10
4180	10.02.2014 23:36	29,9	60	-10
4181	10.02.2014 23:36	29,9	60	-10
4182	10.02.2014 23:36	29,9	60	-10
4183	10.02.2014 23:37	29,9	60	-10
4184	10.02.2014 23:37	29,9	60	-10
4185	10.02.2014 23:37	29,9	60	-10
4186	10.02.2014 23:37	29,9	60	-10
4187	10.02.2014 23:37	29,9	60	-10
4188	10.02.2014 23:37	29,9	60	-10
4189	10.02.2014 23:38	29,9	60	-10
4190	10.02.2014 23:38	29,9	60	-10
4191	10.02.2014 23:38	29,9	60	-10
4192	10.02.2014 23:38	29,9	60	-10
4193	10.02.2014 23:38	29,9	60	-10
4194	10.02.2014 23:38	29,9	60	-10
4195	10.02.2014 23:39	29,9	60	-10
4196	10.02.2014 23:39	29,9	60	-10
4197	10.02.2014 23:39	29,9	60	-10
4198	10.02.2014 23:39	29,9	60	-10
4199	10.02.2014 23:39	29,9	60	-10

4200	10.02.2014 23:39	29,9	60	-10
4201	10.02.2014 23:40	29,9	60	-10
4202	10.02.2014 23:40	29,9	60	-10
4203	10.02.2014 23:40	29,9	60	-10
4204	10.02.2014 23:40	29,9	60	-10
4205	10.02.2014 23:40	29,9	60	-10
4206	10.02.2014 23:40	29,9	60	-10
4207	10.02.2014 23:41	29,9	60	-10
4208	10.02.2014 23:41	29,9	60	-10
4209	10.02.2014 23:41	29,9	60	-10
4210	10.02.2014 23:41	29,9	60	-10
4211	10.02.2014 23:41	29,9	60	-10
4212	10.02.2014 23:41	29,9	60	-10
4213	10.02.2014 23:42	29,9	60	-10
4214	10.02.2014 23:42	29,9	60	-10
4215	10.02.2014 23:42	29,9	60	-10
4216	10.02.2014 23:42	29,9	60	-10
4217	10.02.2014 23:42	29,9	60	-10
4218	10.02.2014 23:42	29,9	60	-10
4219	10.02.2014 23:43	29,9	60	-10
4220	10.02.2014 23:43	29,9	60	-10
4221	10.02.2014 23:43	29,9	60	-10
4222	10.02.2014 23:43	29,9	60	-10
4223	10.02.2014 23:43	29,9	60	-10
4224	10.02.2014 23:43	29,9	60	-10
4225	10.02.2014 23:44	29,9	60	-10
4226	10.02.2014 23:44	29,9	60	-10
4227	10.02.2014 23:44	29,9	60	-10
4228	10.02.2014 23:44	29,9	60	-10
4229	10.02.2014 23:44	29,9	60	-10
4230	10.02.2014 23:44	29,9	60	-10
4231	10.02.2014 23:45	29,9	60	-10
4232	10.02.2014 23:45	29,9	60	-10
4233	10.02.2014 23:45	29,9	60	-10
4234	10.02.2014 23:45	29,9	60	-10
4235	10.02.2014 23:45	29,9	60	-10
4236	10.02.2014 23:45	29,9	60	-10
4237	10.02.2014 23:46	29,9	60	-10
4238	10.02.2014 23:46	29,9	60	-10
4239	10.02.2014 23:46	29,9	60	-10
4240	10.02.2014 23:46	29,9	60	-10
4241	10.02.2014 23:46	29,9	60	-10
4242	10.02.2014 23:46	29,9	60	-10
4243	10.02.2014 23:47	29,9	60	-10
4244	10.02.2014 23:47	29,9	60	-10
4245	10.02.2014 23:47	29,9	60	-10
4246	10.02.2014 23:47	29,9	60	-10
4247	10.02.2014 23:47	29,9	60	-10
4248	10.02.2014 23:47	29,9	60	-10
4249	10.02.2014 23:48	29,9	60	-10

4250	10.02.2014 23:48	29,9	60	-10
4251	10.02.2014 23:48	29,9	60	-10
4252	10.02.2014 23:48	29,9	60	-10
4253	10.02.2014 23:48	29,9	60	-10
4254	10.02.2014 23:48	29,9	60	-10
4255	10.02.2014 23:49	29,9	60	-10
4256	10.02.2014 23:49	29,9	60	-10
4257	10.02.2014 23:49	29,9	60	-10
4258	10.02.2014 23:49	29,9	60	-10
4259	10.02.2014 23:49	29,9	60	-10
4260	10.02.2014 23:49	29,9	60	-10
4261	10.02.2014 23:50	29,9	60	-10
4262	10.02.2014 23:50	29,9	60	-10
4263	10.02.2014 23:50	29,9	60	-10
4264	10.02.2014 23:50	29,9	60	-10
4265	10.02.2014 23:50	29,9	60	-10
4266	10.02.2014 23:50	29,9	60	-10
4267	10.02.2014 23:51	29,9	60	-10
4268	10.02.2014 23:51	29,9	60	-10
4269	10.02.2014 23:51	29,9	60	-10
4270	10.02.2014 23:51	29,9	60	-10
4271	10.02.2014 23:51	29,9	60	-10
4272	10.02.2014 23:51	29,9	60	-10
4273	10.02.2014 23:52	29,9	60	-10
4274	10.02.2014 23:52	29,9	60	-10
4275	10.02.2014 23:52	29,9	60	-10
4276	10.02.2014 23:52	29,9	60	-10
4277	10.02.2014 23:52	29,9	60	-10
4278	10.02.2014 23:52	29,9	60	-10
4279	10.02.2014 23:53	29,9	60	-10
4280	10.02.2014 23:53	29,9	60	-10
4281	10.02.2014 23:53	29,8	60	-10
4282	10.02.2014 23:53	29,8	60	-10
4283	10.02.2014 23:53	29,8	60	-10
4284	10.02.2014 23:53	29,8	60	-10
4285	10.02.2014 23:54	29,8	60	-10
4286	10.02.2014 23:54	29,8	60	-10
4287	10.02.2014 23:54	29,8	60	-10
4288	10.02.2014 23:54	29,8	60	-10
4289	10.02.2014 23:54	29,8	60	-10
4290	10.02.2014 23:54	29,8	60	-10
4291	10.02.2014 23:55	29,8	60	-10
4292	10.02.2014 23:55	29,8	60	-10
4293	10.02.2014 23:55	29,8	60	-10
4294	10.02.2014 23:55	29,8	60	-10
4295	10.02.2014 23:55	29,8	60	-10
4296	10.02.2014 23:55	29,8	60	-10
4297	10.02.2014 23:56	29,8	60	-10
4298	10.02.2014 23:56	29,8	60	-10
4299	10.02.2014 23:56	29,8	60	-10

4300	10.02.2014 23:56	29,8	60	-10
4301	10.02.2014 23:56	29,8	60	-10
4302	10.02.2014 23:56	29,8	60	-10
4303	10.02.2014 23:57	29,8	60	-10
4304	10.02.2014 23:57	29,8	60	-10
4305	10.02.2014 23:57	29,8	60	-10
4306	10.02.2014 23:57	29,8	60	-10
4307	10.02.2014 23:57	29,8	60	-10
4308	10.02.2014 23:57	29,8	60	-10
4309	10.02.2014 23:58	29,8	60	-10
4310	10.02.2014 23:58	29,8	60	-10
4311	10.02.2014 23:58	29,8	60	-10
4312	10.02.2014 23:58	29,8	60	-10
4313	10.02.2014 23:58	29,8	60	-10
4314	10.02.2014 23:58	29,8	60	-10
4315	10.02.2014 23:59	29,8	60	-10
4316	10.02.2014 23:59	29,8	60	-10
4317	10.02.2014 23:59	29,8	60	-10
4318	10.02.2014 23:59	29,8	60	-10
4319	10.02.2014 23:59	29,8	60	-10
4320	10.02.2014 23:59	29,8	60	-10
4321	11.02.2014 00:00	29,8	60	-10
4322	11.02.2014 00:00	29,8	60	-10
4323	11.02.2014 00:00	29,8	60	-10
4324	11.02.2014 00:00	29,8	60	-10
4325	11.02.2014 00:00	29,8	60	-10
4326	11.02.2014 00:00	29,8	60	-10
4327	11.02.2014 00:01	29,8	60	-10
4328	11.02.2014 00:01	29,8	60	-10
4329	11.02.2014 00:01	29,8	60	-10
4330	11.02.2014 00:01	29,8	60	-10
4331	11.02.2014 00:01	29,8	60	-10
4332	11.02.2014 00:01	29,8	60	-10
4333	11.02.2014 00:02	29,8	60	-10
4334	11.02.2014 00:02	29,8	60	-10
4335	11.02.2014 00:02	29,8	60	-10
4336	11.02.2014 00:02	29,8	60	-10
4337	11.02.2014 00:02	29,8	60	-10
4338	11.02.2014 00:02	29,8	60	-10
4339	11.02.2014 00:03	29,8	60	-10
4340	11.02.2014 00:03	29,8	60	-10
4341	11.02.2014 00:03	29,8	60	-10
4342	11.02.2014 00:03	29,8	60	-10
4343	11.02.2014 00:03	29,8	60	-10
4344	11.02.2014 00:03	29,8	60	-10
4345	11.02.2014 00:04	29,8	60	-10
4346	11.02.2014 00:04	29,8	60	-10
4347	11.02.2014 00:04	29,8	60	-10
4348	11.02.2014 00:04	29,8	60	-10
4349	11.02.2014 00:04	29,8	60	-10

4350	11.02.2014 00:04	29,8	60	-10
4351	11.02.2014 00:05	29,8	60	-10
4352	11.02.2014 00:05	29,8	60	-10
4353	11.02.2014 00:05	29,8	60	-10
4354	11.02.2014 00:05	29,8	60	-10
4355	11.02.2014 00:05	29,8	60	-10
4356	11.02.2014 00:05	29,8	60	-10
4357	11.02.2014 00:06	29,8	60	-10
4358	11.02.2014 00:06	29,8	60	-10
4359	11.02.2014 00:06	29,8	60	-10
4360	11.02.2014 00:06	29,8	60	-10
4361	11.02.2014 00:06	29,8	60	-10
4362	11.02.2014 00:06	29,8	60	-10
4363	11.02.2014 00:07	29,8	60	-10
4364	11.02.2014 00:07	29,8	60	-10
4365	11.02.2014 00:07	29,8	60	-10
4366	11.02.2014 00:07	29,8	60	-10
4367	11.02.2014 00:07	29,8	60	-10
4368	11.02.2014 00:07	29,8	60	-10
4369	11.02.2014 00:08	29,8	60	-10
4370	11.02.2014 00:08	29,8	60	-10
4371	11.02.2014 00:08	29,8	60	-10
4372	11.02.2014 00:08	29,8	60	-10
4373	11.02.2014 00:08	29,8	60	-10
4374	11.02.2014 00:08	29,8	60	-10
4375	11.02.2014 00:09	29,8	60	-10
4376	11.02.2014 00:09	29,8	60	-10
4377	11.02.2014 00:09	29,8	60	-10
4378	11.02.2014 00:09	29,8	60	-10
4379	11.02.2014 00:09	29,8	60	-10
4380	11.02.2014 00:09	29,8	60	-10
4381	11.02.2014 00:10	29,8	60	-10
4382	11.02.2014 00:10	29,8	60	-10
4383	11.02.2014 00:10	29,8	60	-10
4384	11.02.2014 00:10	29,8	60	-10
4385	11.02.2014 00:10	29,8	60	-10
4386	11.02.2014 00:10	29,8	60	-10
4387	11.02.2014 00:11	29,8	60	-10
4388	11.02.2014 00:11	29,8	60	-10
4389	11.02.2014 00:11	29,8	60	-10
4390	11.02.2014 00:11	29,8	60	-10
4391	11.02.2014 00:11	29,8	60	-10
4392	11.02.2014 00:11	29,8	60	-10
4393	11.02.2014 00:12	29,8	60	-10
4394	11.02.2014 00:12	29,8	60	-10
4395	11.02.2014 00:12	29,8	60	-10
4396	11.02.2014 00:12	29,8	60	-10
4397	11.02.2014 00:12	29,8	60	-10
4398	11.02.2014 00:12	29,8	60	-10
4399	11.02.2014 00:13	29,8	60	-10

4400	11.02.2014 00:13	29,8	60	-10
4401	11.02.2014 00:13	29,8	60	-10
4402	11.02.2014 00:13	29,8	60	-10
4403	11.02.2014 00:13	29,8	60	-10
4404	11.02.2014 00:13	29,8	60	-10
4405	11.02.2014 00:14	29,8	60	-10
4406	11.02.2014 00:14	29,8	60	-10
4407	11.02.2014 00:14	29,8	60	-10
4408	11.02.2014 00:14	29,8	60	-10
4409	11.02.2014 00:14	29,8	60	-10
4410	11.02.2014 00:14	29,8	60	-10
4411	11.02.2014 00:15	29,8	60	-10
4412	11.02.2014 00:15	29,8	60	-10
4413	11.02.2014 00:15	29,8	60	-10
4414	11.02.2014 00:15	29,8	60	-10
4415	11.02.2014 00:15	29,8	60	-10
4416	11.02.2014 00:15	29,8	60	-10
4417	11.02.2014 00:16	29,8	60	-10
4418	11.02.2014 00:16	29,8	60	-10
4419	11.02.2014 00:16	29,7	60	-10
4420	11.02.2014 00:16	29,8	60	-10
4421	11.02.2014 00:16	29,7	60	-10
4422	11.02.2014 00:16	29,7	60	-10
4423	11.02.2014 00:17	29,7	60	-10
4424	11.02.2014 00:17	29,7	60	-10
4425	11.02.2014 00:17	29,7	60	-10
4426	11.02.2014 00:17	29,7	60	-10
4427	11.02.2014 00:17	29,7	60	-10
4428	11.02.2014 00:17	29,7	60	-10
4429	11.02.2014 00:18	29,7	60	-10
4430	11.02.2014 00:18	29,7	60	-10
4431	11.02.2014 00:18	29,7	60	-10
4432	11.02.2014 00:18	29,7	60	-10
4433	11.02.2014 00:18	29,7	60	-10
4434	11.02.2014 00:18	29,7	60	-10
4435	11.02.2014 00:19	29,7	60	-10
4436	11.02.2014 00:19	29,7	60	-10
4437	11.02.2014 00:19	29,7	60	-10
4438	11.02.2014 00:19	29,7	60	-10
4439	11.02.2014 00:19	29,7	60	-10
4440	11.02.2014 00:19	29,7	60	-10
4441	11.02.2014 00:20	29,7	60	-10
4442	11.02.2014 00:20	29,7	60	-10
4443	11.02.2014 00:20	29,7	60	-10
4444	11.02.2014 00:20	29,7	60	-10
4445	11.02.2014 00:20	29,7	60	-10
4446	11.02.2014 00:20	29,7	60	-10
4447	11.02.2014 00:21	29,7	60	-10
4448	11.02.2014 00:21	29,7	60	-10
4449	11.02.2014 00:21	29,7	60	-10

4450	11.02.2014 00:21	29,7	60	-10
4451	11.02.2014 00:21	29,7	60	-10
4452	11.02.2014 00:21	29,7	60	-10
4453	11.02.2014 00:22	29,7	60	-10
4454	11.02.2014 00:22	29,7	60	-10
4455	11.02.2014 00:22	29,7	60	-10
4456	11.02.2014 00:22	29,7	60	-10
4457	11.02.2014 00:22	29,7	60	-10
4458	11.02.2014 00:22	29,7	60	-10
4459	11.02.2014 00:23	29,7	60	-10
4460	11.02.2014 00:23	29,7	60	-10
4461	11.02.2014 00:23	29,7	60	-10
4462	11.02.2014 00:23	29,7	60	-10
4463	11.02.2014 00:23	29,7	60	-10
4464	11.02.2014 00:23	29,7	60	-10
4465	11.02.2014 00:24	29,7	60	-10
4466	11.02.2014 00:24	29,7	60	-10
4467	11.02.2014 00:24	29,7	60	-10
4468	11.02.2014 00:24	29,7	60	-10
4469	11.02.2014 00:24	29,7	60	-10
4470	11.02.2014 00:24	29,7	60	-10
4471	11.02.2014 00:25	29,7	60	-10
4472	11.02.2014 00:25	29,7	60	-10
4473	11.02.2014 00:25	29,7	60	-10
4474	11.02.2014 00:25	29,7	60	-10
4475	11.02.2014 00:25	29,7	60	-10
4476	11.02.2014 00:25	29,7	60	-10
4477	11.02.2014 00:26	29,7	60	-10
4478	11.02.2014 00:26	29,7	60	-10
4479	11.02.2014 00:26	29,7	60	-10
4480	11.02.2014 00:26	29,7	60	-10
4481	11.02.2014 00:26	29,7	60	-10
4482	11.02.2014 00:26	29,7	60	-10
4483	11.02.2014 00:27	29,7	60	-10
4484	11.02.2014 00:27	29,7	60	-10
4485	11.02.2014 00:27	29,7	60	-10
4486	11.02.2014 00:27	29,7	60	-10
4487	11.02.2014 00:27	29,7	60	-10
4488	11.02.2014 00:27	29,7	60	-10
4489	11.02.2014 00:28	29,7	60	-10
4490	11.02.2014 00:28	29,7	60	-10
4491	11.02.2014 00:28	29,7	60	-10
4492	11.02.2014 00:28	29,7	60	-10
4493	11.02.2014 00:28	29,7	60	-10
4494	11.02.2014 00:28	29,7	60	-10
4495	11.02.2014 00:29	29,7	60	-10
4496	11.02.2014 00:29	29,7	60	-10
4497	11.02.2014 00:29	29,7	60	-10
4498	11.02.2014 00:29	29,7	60	-10
4499	11.02.2014 00:29	29,7	60	-10

4500	11.02.2014 00:29	29,7	60	-10
4501	11.02.2014 00:30	29,7	60	-10
4502	11.02.2014 00:30	29,7	60	-10
4503	11.02.2014 00:30	29,7	60	-10
4504	11.02.2014 00:30	29,7	60	-10
4505	11.02.2014 00:30	29,7	60	-10
4506	11.02.2014 00:30	29,7	60	-10
4507	11.02.2014 00:31	29,7	60	-10
4508	11.02.2014 00:31	29,7	60	-10
4509	11.02.2014 00:31	29,7	60	-10
4510	11.02.2014 00:31	29,7	60	-10
4511	11.02.2014 00:31	29,7	60	-10
4512	11.02.2014 00:31	29,7	60	-10
4513	11.02.2014 00:32	29,7	60	-10
4514	11.02.2014 00:32	29,7	60	-10
4515	11.02.2014 00:32	29,7	60	-10
4516	11.02.2014 00:32	29,7	60	-10
4517	11.02.2014 00:32	29,7	60	-10
4518	11.02.2014 00:32	29,7	60	-10
4519	11.02.2014 00:33	29,7	60	-10
4520	11.02.2014 00:33	29,7	60	-10
4521	11.02.2014 00:33	29,7	60	-10
4522	11.02.2014 00:33	29,7	60	-10
4523	11.02.2014 00:33	29,7	60	-10
4524	11.02.2014 00:33	29,7	60	-10
4525	11.02.2014 00:34	29,7	60	-10
4526	11.02.2014 00:34	29,7	60	-10
4527	11.02.2014 00:34	29,7	60	-10
4528	11.02.2014 00:34	29,7	60	-10
4529	11.02.2014 00:34	29,7	60	-10
4530	11.02.2014 00:34	29,7	60	-10
4531	11.02.2014 00:35	29,7	60	-10
4532	11.02.2014 00:35	29,7	60	-10
4533	11.02.2014 00:35	29,7	60	-10
4534	11.02.2014 00:35	29,7	60	-10
4535	11.02.2014 00:35	29,7	60	-10
4536	11.02.2014 00:35	29,7	60	-10
4537	11.02.2014 00:36	29,7	60	-10
4538	11.02.2014 00:36	29,7	60	-10
4539	11.02.2014 00:36	29,7	60	-10
4540	11.02.2014 00:36	29,7	60	-10
4541	11.02.2014 00:36	29,7	60	-10
4542	11.02.2014 00:36	29,7	60	-10
4543	11.02.2014 00:37	29,7	60	-10
4544	11.02.2014 00:37	29,7	60	-10
4545	11.02.2014 00:37	29,7	60	-10
4546	11.02.2014 00:37	29,7	60	-10
4547	11.02.2014 00:37	29,7	60	-10
4548	11.02.2014 00:37	29,6	60	-10
4549	11.02.2014 00:38	29,7	60	-10

4550	11.02.2014 00:38	29,6	60	-10
4551	11.02.2014 00:38	29,7	60	-10
4552	11.02.2014 00:38	29,6	60	-10
4553	11.02.2014 00:38	29,6	60	-10
4554	11.02.2014 00:38	29,6	60	-10
4555	11.02.2014 00:39	29,6	60	-10
4556	11.02.2014 00:39	29,6	60	-10
4557	11.02.2014 00:39	29,6	60	-10
4558	11.02.2014 00:39	29,6	60	-10
4559	11.02.2014 00:39	29,6	60	-10
4560	11.02.2014 00:39	29,6	60	-10
4561	11.02.2014 00:40	29,6	60	-10
4562	11.02.2014 00:40	29,6	60	-10
4563	11.02.2014 00:40	29,6	60	-10
4564	11.02.2014 00:40	29,6	60	-10
4565	11.02.2014 00:40	29,6	60	-10
4566	11.02.2014 00:40	29,6	60	-10
4567	11.02.2014 00:41	29,6	60	-10
4568	11.02.2014 00:41	29,6	60	-10
4569	11.02.2014 00:41	29,6	60	-10
4570	11.02.2014 00:41	29,6	60	-10
4571	11.02.2014 00:41	29,6	60	-10
4572	11.02.2014 00:41	29,6	60	-10
4573	11.02.2014 00:42	29,6	60	-10
4574	11.02.2014 00:42	29,6	60	-10
4575	11.02.2014 00:42	29,6	60	-10
4576	11.02.2014 00:42	29,6	60	-10
4577	11.02.2014 00:42	29,6	60	-10
4578	11.02.2014 00:42	29,6	60	-10
4579	11.02.2014 00:43	29,6	60	-10
4580	11.02.2014 00:43	29,6	60	-10
4581	11.02.2014 00:43	29,6	60	-10
4582	11.02.2014 00:43	29,6	60	-10
4583	11.02.2014 00:43	29,6	60	-10
4584	11.02.2014 00:43	29,6	60	-10
4585	11.02.2014 00:44	29,6	60	-10
4586	11.02.2014 00:44	29,6	60	-10
4587	11.02.2014 00:44	29,6	60	-10
4588	11.02.2014 00:44	29,6	60	-10
4589	11.02.2014 00:44	29,6	60	-10
4590	11.02.2014 00:44	29,6	60	-10
4591	11.02.2014 00:45	29,6	60	-10
4592	11.02.2014 00:45	29,6	60	-10
4593	11.02.2014 00:45	29,6	60	-10
4594	11.02.2014 00:45	29,6	60	-10
4595	11.02.2014 00:45	29,6	60	-10
4596	11.02.2014 00:45	29,6	60	-10
4597	11.02.2014 00:46	29,6	60	-10
4598	11.02.2014 00:46	29,6	60	-10
4599	11.02.2014 00:46	29,6	60	-10

4600	11.02.2014 00:46	29,6	60	-10
4601	11.02.2014 00:46	29,6	60	-10
4602	11.02.2014 00:46	29,6	60	-10
4603	11.02.2014 00:47	29,6	60	-10
4604	11.02.2014 00:47	29,6	60	-10
4605	11.02.2014 00:47	29,6	60	-10
4606	11.02.2014 00:47	29,6	60	-10
4607	11.02.2014 00:47	29,6	60	-10
4608	11.02.2014 00:47	29,6	60	-10
4609	11.02.2014 00:48	29,6	60	-10
4610	11.02.2014 00:48	29,6	60	-10
4611	11.02.2014 00:48	29,6	60	-10
4612	11.02.2014 00:48	29,6	60	-10
4613	11.02.2014 00:48	29,6	60	-10
4614	11.02.2014 00:48	29,6	60	-10
4615	11.02.2014 00:49	29,6	60	-10
4616	11.02.2014 00:49	29,6	60	-10
4617	11.02.2014 00:49	29,6	60	-10
4618	11.02.2014 00:49	29,6	60	-10
4619	11.02.2014 00:49	29,6	60	-10
4620	11.02.2014 00:49	29,6	60	-10
4621	11.02.2014 00:50	29,6	60	-10
4622	11.02.2014 00:50	29,6	60	-10
4623	11.02.2014 00:50	29,6	60	-10
4624	11.02.2014 00:50	29,6	60	-10
4625	11.02.2014 00:50	29,6	60	-10
4626	11.02.2014 00:50	29,6	60	-10
4627	11.02.2014 00:51	29,6	60	-10
4628	11.02.2014 00:51	29,6	60	-10
4629	11.02.2014 00:51	29,6	60	-10
4630	11.02.2014 00:51	29,6	60	-10
4631	11.02.2014 00:51	29,6	60	-10
4632	11.02.2014 00:51	29,6	60	-10
4633	11.02.2014 00:52	29,6	60	-10
4634	11.02.2014 00:52	29,6	60	-10
4635	11.02.2014 00:52	29,6	60	-10
4636	11.02.2014 00:52	29,6	60	-10
4637	11.02.2014 00:52	29,6	60	-10
4638	11.02.2014 00:52	29,6	60	-10
4639	11.02.2014 00:53	29,6	60	-10
4640	11.02.2014 00:53	29,6	60	-10
4641	11.02.2014 00:53	29,6	60	-10
4642	11.02.2014 00:53	29,6	60	-10
4643	11.02.2014 00:53	29,6	60	-10
4644	11.02.2014 00:53	29,6	60	-10
4645	11.02.2014 00:54	29,6	60	-10
4646	11.02.2014 00:54	29,6	60	-10
4647	11.02.2014 00:54	29,6	60	-10
4648	11.02.2014 00:54	29,6	60	-10
4649	11.02.2014 00:54	29,6	60	-10

4650	11.02.2014 00:54	29,6	60	-10
4651	11.02.2014 00:55	29,6	60	-10
4652	11.02.2014 00:55	29,6	60	-10
4653	11.02.2014 00:55	29,6	60	-10
4654	11.02.2014 00:55	29,6	60	-10
4655	11.02.2014 00:55	29,6	60	-10
4656	11.02.2014 00:55	29,6	60	-10
4657	11.02.2014 00:56	29,6	60	-10
4658	11.02.2014 00:56	29,6	60	-10
4659	11.02.2014 00:56	29,6	60	-10
4660	11.02.2014 00:56	29,6	60	-10
4661	11.02.2014 00:56	29,6	60	-10
4662	11.02.2014 00:56	29,6	60	-10
4663	11.02.2014 00:57	29,6	60	-10
4664	11.02.2014 00:57	29,6	60	-10
4665	11.02.2014 00:57	29,6	60	-10
4666	11.02.2014 00:57	29,6	60	-10
4667	11.02.2014 00:57	29,6	60	-10
4668	11.02.2014 00:57	29,6	60	-10
4669	11.02.2014 00:58	29,6	60	-10
4670	11.02.2014 00:58	29,6	60	-10
4671	11.02.2014 00:58	29,6	60	-10
4672	11.02.2014 00:58	29,6	60	-10
4673	11.02.2014 00:58	29,6	60	-10
4674	11.02.2014 00:58	29,6	60	-10
4675	11.02.2014 00:59	29,6	60	-10
4676	11.02.2014 00:59	29,6	60	-10
4677	11.02.2014 00:59	29,6	60	-10
4678	11.02.2014 00:59	29,6	60	-10
4679	11.02.2014 00:59	29,6	60	-10
4680	11.02.2014 00:59	29,6	60	-10
4681	11.02.2014 01:00	29,6	60	-10
4682	11.02.2014 01:00	29,6	60	-10
4683	11.02.2014 01:00	29,6	60	-10
4684	11.02.2014 01:00	29,6	60	-10
4685	11.02.2014 01:00	29,6	60	-10
4686	11.02.2014 01:00	29,6	60	-10
4687	11.02.2014 01:01	29,6	60	-10
4688	11.02.2014 01:01	29,5	60	-10
4689	11.02.2014 01:01	29,6	60	-10
4690	11.02.2014 01:01	29,6	60	-10
4691	11.02.2014 01:01	29,5	60	-10
4692	11.02.2014 01:01	29,6	60	-10
4693	11.02.2014 01:02	29,5	60	-10
4694	11.02.2014 01:02	29,6	60	-10
4695	11.02.2014 01:02	29,5	60	-10
4696	11.02.2014 01:02	29,5	60	-10
4697	11.02.2014 01:02	29,5	60	-10
4698	11.02.2014 01:02	29,5	60	-10
4699	11.02.2014 01:03	29,5	60	-10

4700	11.02.2014 01:03	29,5	60	-10
4701	11.02.2014 01:03	29,5	60	-10
4702	11.02.2014 01:03	29,5	60	-10
4703	11.02.2014 01:03	29,5	60	-10
4704	11.02.2014 01:03	29,5	60	-10
4705	11.02.2014 01:04	29,5	60	-10
4706	11.02.2014 01:04	29,5	60	-10
4707	11.02.2014 01:04	29,5	60	-10
4708	11.02.2014 01:04	29,5	60	-10
4709	11.02.2014 01:04	29,5	60	-10
4710	11.02.2014 01:04	29,5	60	-10
4711	11.02.2014 01:05	29,5	60	-10
4712	11.02.2014 01:05	29,5	60	-10
4713	11.02.2014 01:05	29,5	60	-10
4714	11.02.2014 01:05	29,5	60	-10
4715	11.02.2014 01:05	29,5	60	-10
4716	11.02.2014 01:05	29,5	60	-10
4717	11.02.2014 01:06	29,5	60	-10
4718	11.02.2014 01:06	29,5	60	-10
4719	11.02.2014 01:06	29,5	60	-10
4720	11.02.2014 01:06	29,5	60	-10
4721	11.02.2014 01:06	29,5	60	-10
4722	11.02.2014 01:06	29,5	60	-10
4723	11.02.2014 01:07	29,5	60	-10
4724	11.02.2014 01:07	29,5	60	-10
4725	11.02.2014 01:07	29,5	60	-10
4726	11.02.2014 01:07	29,5	60	-10
4727	11.02.2014 01:07	29,5	60	-10
4728	11.02.2014 01:07	29,5	60	-10
4729	11.02.2014 01:08	29,5	60	-10
4730	11.02.2014 01:08	29,5	60	-10
4731	11.02.2014 01:08	29,5	60	-10
4732	11.02.2014 01:08	29,5	60	-10
4733	11.02.2014 01:08	29,5	60	-10
4734	11.02.2014 01:08	29,5	60	-10
4735	11.02.2014 01:09	29,5	60	-10
4736	11.02.2014 01:09	29,5	60	-10
4737	11.02.2014 01:09	29,5	60	-10
4738	11.02.2014 01:09	29,5	60	-10
4739	11.02.2014 01:09	29,5	60	-10
4740	11.02.2014 01:09	29,5	60	-10
4741	11.02.2014 01:10	29,5	60	-10
4742	11.02.2014 01:10	29,5	60	-10
4743	11.02.2014 01:10	29,5	60	-10
4744	11.02.2014 01:10	29,5	60	-10
4745	11.02.2014 01:10	29,5	60	-10
4746	11.02.2014 01:10	29,5	60	-10
4747	11.02.2014 01:11	29,5	60	-10
4748	11.02.2014 01:11	29,5	60	-10
4749	11.02.2014 01:11	29,5	60	-10

4750	11.02.2014 01:11	29,5	60	-10
4751	11.02.2014 01:11	29,5	60	-10
4752	11.02.2014 01:11	29,5	60	-10
4753	11.02.2014 01:12	29,5	60	-10
4754	11.02.2014 01:12	29,5	60	-10
4755	11.02.2014 01:12	29,5	60	-10
4756	11.02.2014 01:12	29,5	60	-10
4757	11.02.2014 01:12	29,5	60	-10
4758	11.02.2014 01:12	29,5	60	-10
4759	11.02.2014 01:13	29,5	60	-10
4760	11.02.2014 01:13	29,5	60	-10
4761	11.02.2014 01:13	29,5	60	-10
4762	11.02.2014 01:13	29,5	60	-10
4763	11.02.2014 01:13	29,5	60	-10
4764	11.02.2014 01:13	29,5	60	-10
4765	11.02.2014 01:14	29,5	60	-10
4766	11.02.2014 01:14	29,5	60	-10
4767	11.02.2014 01:14	29,5	60	-10
4768	11.02.2014 01:14	29,5	60	-10
4769	11.02.2014 01:14	29,5	60	-10
4770	11.02.2014 01:14	29,5	60	-10
4771	11.02.2014 01:15	29,5	60	-10
4772	11.02.2014 01:15	29,5	60	-10
4773	11.02.2014 01:15	29,5	60	-10
4774	11.02.2014 01:15	29,5	60	-10
4775	11.02.2014 01:15	29,5	60	-10
4776	11.02.2014 01:15	29,5	60	-10
4777	11.02.2014 01:16	29,5	60	-10
4778	11.02.2014 01:16	29,5	60	-10
4779	11.02.2014 01:16	29,5	60	-10
4780	11.02.2014 01:16	29,5	60	-10
4781	11.02.2014 01:16	29,5	60	-10
4782	11.02.2014 01:16	29,5	60	-10
4783	11.02.2014 01:17	29,5	60	-10
4784	11.02.2014 01:17	29,5	60	-10
4785	11.02.2014 01:17	29,5	60	-10
4786	11.02.2014 01:17	29,5	60	-10
4787	11.02.2014 01:17	29,5	60	-10
4788	11.02.2014 01:17	29,5	60	-10
4789	11.02.2014 01:18	29,5	60	-10
4790	11.02.2014 01:18	29,5	60	-10
4791	11.02.2014 01:18	29,5	60	-10
4792	11.02.2014 01:18	29,5	60	-10
4793	11.02.2014 01:18	29,5	60	-10
4794	11.02.2014 01:18	29,5	60	-10
4795	11.02.2014 01:19	29,5	60	-10
4796	11.02.2014 01:19	29,5	60	-10
4797	11.02.2014 01:19	29,5	60	-10
4798	11.02.2014 01:19	29,5	60	-10
4799	11.02.2014 01:19	29,5	60	-10

4800	11.02.2014 01:19	29,5	60	-10
4801	11.02.2014 01:20	29,5	60	-10
4802	11.02.2014 01:20	29,5	60	-10
4803	11.02.2014 01:20	29,5	60	-10
4804	11.02.2014 01:20	29,5	60	-10
4805	11.02.2014 01:20	29,5	60	-10
4806	11.02.2014 01:20	29,5	60	-10
4807	11.02.2014 01:21	29,5	60	-10
4808	11.02.2014 01:21	29,5	60	-10
4809	11.02.2014 01:21	29,5	60	-10
4810	11.02.2014 01:21	29,5	60	-10
4811	11.02.2014 01:21	29,5	60	-10
4812	11.02.2014 01:21	29,5	60	-10
4813	11.02.2014 01:22	29,5	60	-10
4814	11.02.2014 01:22	29,5	60	-10
4815	11.02.2014 01:22	29,5	60	-10
4816	11.02.2014 01:22	29,5	60	-10
4817	11.02.2014 01:22	29,5	60	-10
4818	11.02.2014 01:22	29,5	60	-10
4819	11.02.2014 01:23	29,5	60	-10
4820	11.02.2014 01:23	29,5	60	-10
4821	11.02.2014 01:23	29,5	60	-10
4822	11.02.2014 01:23	29,4	60	-10
4823	11.02.2014 01:23	29,4	60	-10
4824	11.02.2014 01:23	29,4	60	-10
4825	11.02.2014 01:24	29,4	60	-10
4826	11.02.2014 01:24	29,4	60	-10
4827	11.02.2014 01:24	29,4	60	-10
4828	11.02.2014 01:24	29,4	60	-10
4829	11.02.2014 01:24	29,4	60	-10
4830	11.02.2014 01:24	29,4	60	-10
4831	11.02.2014 01:25	29,4	60	-10
4832	11.02.2014 01:25	29,4	60	-10
4833	11.02.2014 01:25	29,4	60	-10
4834	11.02.2014 01:25	29,4	60	-10
4835	11.02.2014 01:25	29,4	60	-10
4836	11.02.2014 01:25	29,4	60	-10
4837	11.02.2014 01:26	29,4	60	-10
4838	11.02.2014 01:26	29,4	60	-10
4839	11.02.2014 01:26	29,4	60	-10
4840	11.02.2014 01:26	29,4	60	-10
4841	11.02.2014 01:26	29,4	60	-10
4842	11.02.2014 01:26	29,4	60	-10
4843	11.02.2014 01:27	29,4	60	-10
4844	11.02.2014 01:27	29,4	60	-10
4845	11.02.2014 01:27	29,4	60	-10
4846	11.02.2014 01:27	29,4	60	-10
4847	11.02.2014 01:27	29,4	60	-10
4848	11.02.2014 01:27	29,4	60	-10
4849	11.02.2014 01:28	29,4	60	-10

4850	11.02.2014 01:28	29,4	60	-10
4851	11.02.2014 01:28	29,4	60	-10
4852	11.02.2014 01:28	29,4	60	-10
4853	11.02.2014 01:28	29,4	60	-10
4854	11.02.2014 01:28	29,4	60	-10
4855	11.02.2014 01:29	29,4	60	-10
4856	11.02.2014 01:29	29,4	60	-10
4857	11.02.2014 01:29	29,4	60	-10
4858	11.02.2014 01:29	29,4	60	-10
4859	11.02.2014 01:29	29,4	60	-10
4860	11.02.2014 01:29	29,4	60	-10
4861	11.02.2014 01:30	29,4	60	-10
4862	11.02.2014 01:30	29,4	60	-10
4863	11.02.2014 01:30	29,4	60	-10
4864	11.02.2014 01:30	29,4	60	-10
4865	11.02.2014 01:30	29,4	60	-10
4866	11.02.2014 01:30	29,4	60	-10
4867	11.02.2014 01:31	29,4	60	-10
4868	11.02.2014 01:31	29,4	60	-10
4869	11.02.2014 01:31	29,4	60	-10
4870	11.02.2014 01:31	29,4	60	-10
4871	11.02.2014 01:31	29,4	60	-10
4872	11.02.2014 01:31	29,4	60	-10
4873	11.02.2014 01:32	29,4	60	-10
4874	11.02.2014 01:32	29,4	60	-10
4875	11.02.2014 01:32	29,4	60	-10
4876	11.02.2014 01:32	29,4	60	-10
4877	11.02.2014 01:32	29,4	60	-10
4878	11.02.2014 01:32	29,4	60	-10
4879	11.02.2014 01:33	29,4	60	-10
4880	11.02.2014 01:33	29,4	60	-10
4881	11.02.2014 01:33	29,4	60	-10
4882	11.02.2014 01:33	29,4	60	-10
4883	11.02.2014 01:33	29,4	60	-10
4884	11.02.2014 01:33	29,4	60	-10
4885	11.02.2014 01:34	29,4	60	-10
4886	11.02.2014 01:34	29,4	60	-10
4887	11.02.2014 01:34	29,4	60	-10
4888	11.02.2014 01:34	29,4	60	-10
4889	11.02.2014 01:34	29,4	60	-10
4890	11.02.2014 01:34	29,4	60	-10
4891	11.02.2014 01:35	29,4	60	-10
4892	11.02.2014 01:35	29,4	60	-10
4893	11.02.2014 01:35	29,4	60	-10
4894	11.02.2014 01:35	29,4	60	-10
4895	11.02.2014 01:35	29,4	60	-10
4896	11.02.2014 01:35	29,4	60	-10
4897	11.02.2014 01:36	29,4	60	-10
4898	11.02.2014 01:36	29,4	60	-10
4899	11.02.2014 01:36	29,4	60	-10

4900	11.02.2014 01:36	29,4	60	-10
4901	11.02.2014 01:36	29,4	60	-10
4902	11.02.2014 01:36	29,4	60	-10
4903	11.02.2014 01:37	29,4	60	-10
4904	11.02.2014 01:37	29,4	60	-10
4905	11.02.2014 01:37	29,4	60	-10
4906	11.02.2014 01:37	29,4	60	-10
4907	11.02.2014 01:37	29,4	60	-10
4908	11.02.2014 01:37	29,4	60	-10
4909	11.02.2014 01:38	29,4	60	-10
4910	11.02.2014 01:38	29,4	60	-10
4911	11.02.2014 01:38	29,4	60	-10
4912	11.02.2014 01:38	29,4	60	-10
4913	11.02.2014 01:38	29,4	60	-10
4914	11.02.2014 01:38	29,4	60	-10
4915	11.02.2014 01:39	29,4	60	-10
4916	11.02.2014 01:39	29,4	60	-10
4917	11.02.2014 01:39	29,4	60	-10
4918	11.02.2014 01:39	29,4	60	-10
4919	11.02.2014 01:39	29,4	60	-10
4920	11.02.2014 01:39	29,4	60	-10
4921	11.02.2014 01:40	29,4	60	-10
4922	11.02.2014 01:40	29,4	60	-10
4923	11.02.2014 01:40	29,4	60	-10
4924	11.02.2014 01:40	29,4	60	-10
4925	11.02.2014 01:40	29,4	60	-10
4926	11.02.2014 01:40	29,4	60	-10
4927	11.02.2014 01:41	29,4	60	-10
4928	11.02.2014 01:41	29,4	60	-10
4929	11.02.2014 01:41	29,4	60	-10
4930	11.02.2014 01:41	29,4	60	-10
4931	11.02.2014 01:41	29,4	60	-10
4932	11.02.2014 01:41	29,4	60	-10
4933	11.02.2014 01:42	29,4	60	-10
4934	11.02.2014 01:42	29,4	60	-10
4935	11.02.2014 01:42	29,4	60	-10
4936	11.02.2014 01:42	29,4	60	-10
4937	11.02.2014 01:42	29,4	60	-10
4938	11.02.2014 01:42	29,4	60	-10
4939	11.02.2014 01:43	29,4	60	-10
4940	11.02.2014 01:43	29,4	60	-10
4941	11.02.2014 01:43	29,4	60	-10
4942	11.02.2014 01:43	29,4	60	-10
4943	11.02.2014 01:43	29,4	60	-10
4944	11.02.2014 01:43	29,4	60	-10
4945	11.02.2014 01:44	29,4	60	-10
4946	11.02.2014 01:44	29,4	60	-10
4947	11.02.2014 01:44	29,4	60	-10
4948	11.02.2014 01:44	29,4	60	-10
4949	11.02.2014 01:44	29,4	60	-10

4950	11.02.2014 01:44	29,4	60	-10
4951	11.02.2014 01:45	29,4	60	-10
4952	11.02.2014 01:45	29,4	60	-10
4953	11.02.2014 01:45	29,4	60	-10
4954	11.02.2014 01:45	29,4	60	-10
4955	11.02.2014 01:45	29,4	60	-10
4956	11.02.2014 01:45	29,4	60	-10
4957	11.02.2014 01:46	29,4	60	-10
4958	11.02.2014 01:46	29,4	60	-10
4959	11.02.2014 01:46	29,4	60	-10
4960	11.02.2014 01:46	29,4	60	-10
4961	11.02.2014 01:46	29,4	60	-10
4962	11.02.2014 01:46	29,4	60	-10
4963	11.02.2014 01:47	29,4	60	-10
4964	11.02.2014 01:47	29,4	60	-10
4965	11.02.2014 01:47	29,4	60	-10
4966	11.02.2014 01:47	29,4	60	-10
4967	11.02.2014 01:47	29,4	60	-10
4968	11.02.2014 01:47	29,4	60	-10
4969	11.02.2014 01:48	29,4	60	-10
4970	11.02.2014 01:48	29,4	60	-10
4971	11.02.2014 01:48	29,4	60	-10
4972	11.02.2014 01:48	29,4	60	-10
4973	11.02.2014 01:48	29,4	60	-10
4974	11.02.2014 01:48	29,4	60	-10
4975	11.02.2014 01:49	29,4	60	-10
4976	11.02.2014 01:49	29,4	60	-10
4977	11.02.2014 01:49	29,4	60	-10
4978	11.02.2014 01:49	29,4	60	-10
4979	11.02.2014 01:49	29,4	60	-10
4980	11.02.2014 01:49	29,4	60	-10
4981	11.02.2014 01:50	29,4	60	-10
4982	11.02.2014 01:50	29,4	60	-10
4983	11.02.2014 01:50	29,4	60	-10
4984	11.02.2014 01:50	29,4	60	-10
4985	11.02.2014 01:50	29,4	60	-10
4986	11.02.2014 01:50	29,4	60	-10
4987	11.02.2014 01:51	29,4	60	-10
4988	11.02.2014 01:51	29,4	60	-10
4989	11.02.2014 01:51	29,4	60	-10
4990	11.02.2014 01:51	29,4	60	-10
4991	11.02.2014 01:51	29,4	60	-10
4992	11.02.2014 01:51	29,4	60	-10
4993	11.02.2014 01:52	29,4	60	-10
4994	11.02.2014 01:52	29,4	60	-10
4995	11.02.2014 01:52	29,4	60	-10
4996	11.02.2014 01:52	29,4	60	-10
4997	11.02.2014 01:52	29,4	60	-10
4998	11.02.2014 01:52	29,4	60	-10
4999	11.02.2014 01:53	29,4	60	-10

5000	11.02.2014 01:53	29,4	60	-10
5001	11.02.2014 01:53	29,4	60	-10
5002	11.02.2014 01:53	29,4	60	-10
5003	11.02.2014 01:53	29,4	60	-10
5004	11.02.2014 01:53	29,4	60	-10
5005	11.02.2014 01:54	29,4	60	-10
5006	11.02.2014 01:54	29,4	60	-10
5007	11.02.2014 01:54	29,4	60	-10
5008	11.02.2014 01:54	29,4	60	-10
5009	11.02.2014 01:54	29,4	60	-10
5010	11.02.2014 01:54	29,4	60	-10
5011	11.02.2014 01:55	29,4	60	-10
5012	11.02.2014 01:55	29,4	60	-10
5013	11.02.2014 01:55	29,4	60	-10
5014	11.02.2014 01:55	29,4	60	-10
5015	11.02.2014 01:55	29,4	60	-10
5016	11.02.2014 01:55	29,4	60	-10
5017	11.02.2014 01:56	29,4	60	-10
5018	11.02.2014 01:56	29,4	60	-10
5019	11.02.2014 01:56	29,4	60	-10
5020	11.02.2014 01:56	29,4	60	-10
5021	11.02.2014 01:56	29,4	60	-10
5022	11.02.2014 01:56	29,4	60	-10
5023	11.02.2014 01:57	29,4	60	-10
5024	11.02.2014 01:57	29,4	60	-10
5025	11.02.2014 01:57	29,4	60	-10
5026	11.02.2014 01:57	29,4	60	-10
5027	11.02.2014 01:57	29,4	60	-10
5028	11.02.2014 01:57	29,4	60	-10
5029	11.02.2014 01:58	29,4	60	-10
5030	11.02.2014 01:58	29,4	60	-10
5031	11.02.2014 01:58	29,4	60	-10
5032	11.02.2014 01:58	29,4	60	-10
5033	11.02.2014 01:58	29,4	60	-10
5034	11.02.2014 01:58	29,4	60	-10
5035	11.02.2014 01:59	29,4	60	-10
5036	11.02.2014 01:59	29,4	60	-10
5037	11.02.2014 01:59	29,4	60	-10
5038	11.02.2014 01:59	29,4	60	-10
5039	11.02.2014 01:59	29,4	60	-10
5040	11.02.2014 01:59	29,4	60	-10
5041	11.02.2014 02:00	29,4	60	-10
5042	11.02.2014 02:00	29,4	60	-10
5043	11.02.2014 02:00	29,4	60	-10
5044	11.02.2014 02:00	29,4	60	-10
5045	11.02.2014 02:00	29,4	60	-10
5046	11.02.2014 02:00	29,4	60	-10
5047	11.02.2014 02:01	29,4	60	-10
5048	11.02.2014 02:01	29,4	60	-10
5049	11.02.2014 02:01	29,4	60	-10

5050	11.02.2014 02:01	29,4	60	-10
5051	11.02.2014 02:01	29,4	60	-10
5052	11.02.2014 02:01	29,4	60	-10
5053	11.02.2014 02:02	29,4	60	-10
5054	11.02.2014 02:02	29,4	60	-10
5055	11.02.2014 02:02	29,3	60	-10
5056	11.02.2014 02:02	29,3	60	-10
5057	11.02.2014 02:02	29,3	60	-10
5058	11.02.2014 02:02	29,3	60	-10
5059	11.02.2014 02:03	29,4	60	-10
5060	11.02.2014 02:03	29,3	60	-10
5061	11.02.2014 02:03	29,3	60	-10
5062	11.02.2014 02:03	29,3	60	-10
5063	11.02.2014 02:03	29,3	60	-10
5064	11.02.2014 02:03	29,3	60	-10
5065	11.02.2014 02:04	29,3	60	-10
5066	11.02.2014 02:04	29,3	60	-10
5067	11.02.2014 02:04	29,3	60	-10
5068	11.02.2014 02:04	29,3	60	-10
5069	11.02.2014 02:04	29,3	60	-10
5070	11.02.2014 02:04	29,3	60	-10
5071	11.02.2014 02:05	29,2	60	-10
5072	11.02.2014 02:05	29,2	60	-10
5073	11.02.2014 02:05	29,2	60	-10
5074	11.02.2014 02:05	29,2	60	-10
5075	11.02.2014 02:05	29,2	60	-10
5076	11.02.2014 02:05	29,2	60	-10
5077	11.02.2014 02:06	29,2	60	-10
5078	11.02.2014 02:06	29,2	60	-10
5079	11.02.2014 02:06	29,2	60	-10
5080	11.02.2014 02:06	29,2	60	-10
5081	11.02.2014 02:06	29,2	60	-10
5082	11.02.2014 02:06	29,2	60	-10
5083	11.02.2014 02:07	29,2	60	-10
5084	11.02.2014 02:07	29,2	60	-10
5085	11.02.2014 02:07	29,2	60	-10
5086	11.02.2014 02:07	29,2	60	-10
5087	11.02.2014 02:07	29,2	60	-10
5088	11.02.2014 02:07	29,2	60	-10
5089	11.02.2014 02:08	29,2	60	-10
5090	11.02.2014 02:08	29,2	60	-10
5091	11.02.2014 02:08	29,2	60	-10
5092	11.02.2014 02:08	29,2	60	-10
5093	11.02.2014 02:08	29,2	60	-10
5094	11.02.2014 02:08	29,2	60	-10
5095	11.02.2014 02:09	29,2	60	-10
5096	11.02.2014 02:09	29,2	60	-10
5097	11.02.2014 02:09	29,2	60	-10
5098	11.02.2014 02:09	29,2	60	-10
5099	11.02.2014 02:09	29,2	60	-10

5100	11.02.2014 02:09	29,2	60	-10
5101	11.02.2014 02:10	29,2	60	-10
5102	11.02.2014 02:10	29,2	60	-10
5103	11.02.2014 02:10	29,2	60	-10
5104	11.02.2014 02:10	29,2	60	-10
5105	11.02.2014 02:10	29,2	60	-10
5106	11.02.2014 02:10	29,2	60	-10
5107	11.02.2014 02:11	29,2	60	-10
5108	11.02.2014 02:11	29,2	60	-10
5109	11.02.2014 02:11	29,2	60	-10
5110	11.02.2014 02:11	29,2	60	-10
5111	11.02.2014 02:11	29,2	60	-10
5112	11.02.2014 02:11	29,2	60	-10
5113	11.02.2014 02:12	29,2	60	-10
5114	11.02.2014 02:12	29,2	60	-10
5115	11.02.2014 02:12	29,2	60	-10
5116	11.02.2014 02:12	29,2	60	-10
5117	11.02.2014 02:12	29,2	60	-10
5118	11.02.2014 02:12	29,2	60	-10
5119	11.02.2014 02:13	29,2	60	-10
5120	11.02.2014 02:13	29,2	60	-10
5121	11.02.2014 02:13	29,2	60	-10
5122	11.02.2014 02:13	29,2	60	-10
5123	11.02.2014 02:13	29,2	60	-10
5124	11.02.2014 02:13	29,2	60	-10
5125	11.02.2014 02:14	29,2	60	-10
5126	11.02.2014 02:14	29,2	60	-10
5127	11.02.2014 02:14	29,2	60	-10
5128	11.02.2014 02:14	29,2	60	-10
5129	11.02.2014 02:14	29,2	60	-10
5130	11.02.2014 02:14	29,2	60	-10
5131	11.02.2014 02:15	29,2	60	-10
5132	11.02.2014 02:15	29,2	60	-10
5133	11.02.2014 02:15	29,2	60	-10
5134	11.02.2014 02:15	29,2	60	-10
5135	11.02.2014 02:15	29,2	60	-10
5136	11.02.2014 02:15	29,2	60	-10
5137	11.02.2014 02:16	29,2	60	-10
5138	11.02.2014 02:16	29,2	60	-10
5139	11.02.2014 02:16	29,2	60	-10
5140	11.02.2014 02:16	29,2	60	-10
5141	11.02.2014 02:16	29,2	60	-10
5142	11.02.2014 02:16	29,2	60	-10
5143	11.02.2014 02:17	29,2	60	-10
5144	11.02.2014 02:17	29,2	60	-10
5145	11.02.2014 02:17	29,2	60	-10
5146	11.02.2014 02:17	29,2	60	-10
5147	11.02.2014 02:17	29,2	60	-10
5148	11.02.2014 02:17	29,2	60	-10
5149	11.02.2014 02:18	29,2	60	-10

5150	11.02.2014 02:18	29,2	60	-10
5151	11.02.2014 02:18	29,2	60	-10
5152	11.02.2014 02:18	29,2	60	-10
5153	11.02.2014 02:18	29,2	60	-10
5154	11.02.2014 02:18	29,2	60	-10
5155	11.02.2014 02:19	29,2	60	-10
5156	11.02.2014 02:19	29,2	60	-10
5157	11.02.2014 02:19	29,2	60	-10
5158	11.02.2014 02:19	29,2	60	-10
5159	11.02.2014 02:19	29,2	60	-10
5160	11.02.2014 02:19	29,2	60	-10
5161	11.02.2014 02:20	29,2	60	-10
5162	11.02.2014 02:20	29,2	60	-10
5163	11.02.2014 02:20	29,2	60	-10
5164	11.02.2014 02:20	29,2	60	-10
5165	11.02.2014 02:20	29,2	60	-10
5166	11.02.2014 02:20	29,2	60	-10
5167	11.02.2014 02:21	29,2	60	-10
5168	11.02.2014 02:21	29,2	60	-10
5169	11.02.2014 02:21	29,2	60	-10
5170	11.02.2014 02:21	29,2	60	-10
5171	11.02.2014 02:21	29,2	60	-10
5172	11.02.2014 02:21	29,2	60	-10
5173	11.02.2014 02:22	29,2	60	-10
5174	11.02.2014 02:22	29,2	60	-10
5175	11.02.2014 02:22	29,2	60	-10
5176	11.02.2014 02:22	29,2	60	-10
5177	11.02.2014 02:22	29,2	60	-10
5178	11.02.2014 02:22	29,2	60	-10
5179	11.02.2014 02:23	29,2	60	-10
5180	11.02.2014 02:23	29,2	60	-10
5181	11.02.2014 02:23	29,2	60	-10
5182	11.02.2014 02:23	29,2	60	-10
5183	11.02.2014 02:23	29,2	60	-10
5184	11.02.2014 02:23	29,2	60	-10
5185	11.02.2014 02:24	29,2	60	-10
5186	11.02.2014 02:24	29,2	60	-10
5187	11.02.2014 02:24	29,2	60	-10
5188	11.02.2014 02:24	29,2	60	-10
5189	11.02.2014 02:24	29,2	60	-10
5190	11.02.2014 02:24	29,2	60	-10
5191	11.02.2014 02:25	29,2	60	-10
5192	11.02.2014 02:25	29,2	60	-10
5193	11.02.2014 02:25	29,2	60	-10
5194	11.02.2014 02:25	29,2	60	-10
5195	11.02.2014 02:25	29,2	60	-10
5196	11.02.2014 02:25	29,2	60	-10
5197	11.02.2014 02:26	29,2	60	-10
5198	11.02.2014 02:26	29,2	60	-10
5199	11.02.2014 02:26	29,2	60	-10

5200	11.02.2014 02:26	29,2	60	-10
5201	11.02.2014 02:26	29,2	60	-10
5202	11.02.2014 02:26	29,2	60	-10
5203	11.02.2014 02:27	29,2	60	-10
5204	11.02.2014 02:27	29,2	60	-10
5205	11.02.2014 02:27	29,2	60	-10
5206	11.02.2014 02:27	29,2	60	-10
5207	11.02.2014 02:27	29,2	60	-10
5208	11.02.2014 02:27	29,2	60	-10
5209	11.02.2014 02:28	29,2	60	-10
5210	11.02.2014 02:28	29,2	60	-10
5211	11.02.2014 02:28	29,2	60	-10
5212	11.02.2014 02:28	29,2	60	-10
5213	11.02.2014 02:28	29,2	60	-10
5214	11.02.2014 02:28	29,2	60	-10
5215	11.02.2014 02:29	29,2	60	-10
5216	11.02.2014 02:29	29,2	60	-10
5217	11.02.2014 02:29	29,2	60	-10
5218	11.02.2014 02:29	29,2	60	-10
5219	11.02.2014 02:29	29,2	60	-10
5220	11.02.2014 02:29	29,2	60	-10
5221	11.02.2014 02:30	29,2	60	-10
5222	11.02.2014 02:30	29,2	60	-10
5223	11.02.2014 02:30	29,2	60	-10
5224	11.02.2014 02:30	29,2	60	-10
5225	11.02.2014 02:30	29,2	60	-10
5226	11.02.2014 02:30	29,2	60	-10
5227	11.02.2014 02:31	29,2	60	-10
5228	11.02.2014 02:31	29,2	60	-10
5229	11.02.2014 02:31	29,2	60	-10
5230	11.02.2014 02:31	29,2	60	-10
5231	11.02.2014 02:31	29,2	60	-10
5232	11.02.2014 02:31	29,2	60	-10
5233	11.02.2014 02:32	29,2	60	-10
5234	11.02.2014 02:32	29,2	60	-10
5235	11.02.2014 02:32	29,2	60	-10
5236	11.02.2014 02:32	29,2	60	-10
5237	11.02.2014 02:32	29,2	60	-10
5238	11.02.2014 02:32	29,2	60	-10
5239	11.02.2014 02:33	29,2	60	-10
5240	11.02.2014 02:33	29,2	60	-10
5241	11.02.2014 02:33	29,2	60	-10
5242	11.02.2014 02:33	29,2	60	-10
5243	11.02.2014 02:33	29,2	60	-10
5244	11.02.2014 02:33	29,2	60	-10
5245	11.02.2014 02:34	29,2	60	-10
5246	11.02.2014 02:34	29,2	60	-10
5247	11.02.2014 02:34	29,2	60	-10
5248	11.02.2014 02:34	29,2	60	-10
5249	11.02.2014 02:34	29,2	60	-10

5250	11.02.2014 02:34	29,2	60	-10
5251	11.02.2014 02:35	29,2	60	-10
5252	11.02.2014 02:35	29,2	60	-10
5253	11.02.2014 02:35	29,2	60	-10
5254	11.02.2014 02:35	29,2	60	-10
5255	11.02.2014 02:35	29,2	60	-10
5256	11.02.2014 02:35	29,2	60	-10
5257	11.02.2014 02:36	29,2	60	-10
5258	11.02.2014 02:36	29,2	60	-10
5259	11.02.2014 02:36	29,2	60	-10
5260	11.02.2014 02:36	29,2	60	-10
5261	11.02.2014 02:36	29,2	60	-10
5262	11.02.2014 02:36	29,2	60	-10
5263	11.02.2014 02:37	29,2	60	-10
5264	11.02.2014 02:37	29,2	60	-10
5265	11.02.2014 02:37	29,2	60	-10
5266	11.02.2014 02:37	29,2	60	-10
5267	11.02.2014 02:37	29,2	60	-10
5268	11.02.2014 02:37	29,2	60	-10
5269	11.02.2014 02:38	29,2	60	-10
5270	11.02.2014 02:38	29,2	60	-10
5271	11.02.2014 02:38	29,2	60	-10
5272	11.02.2014 02:38	29,2	60	-10
5273	11.02.2014 02:38	29,2	60	-10
5274	11.02.2014 02:38	29,2	60	-10
5275	11.02.2014 02:39	29,2	60	-10
5276	11.02.2014 02:39	29,2	60	-10
5277	11.02.2014 02:39	29,2	60	-10
5278	11.02.2014 02:39	29,2	60	-10
5279	11.02.2014 02:39	29,2	60	-10
5280	11.02.2014 02:39	29,2	60	-10
5281	11.02.2014 02:40	29,2	60	-10
5282	11.02.2014 02:40	29,2	60	-10
5283	11.02.2014 02:40	29,2	60	-10
5284	11.02.2014 02:40	29,2	60	-10
5285	11.02.2014 02:40	29,2	60	-10
5286	11.02.2014 02:40	29,2	60	-10
5287	11.02.2014 02:41	29,2	60	-10
5288	11.02.2014 02:41	29,2	60	-10
5289	11.02.2014 02:41	29,2	60	-10
5290	11.02.2014 02:41	29,2	60	-10
5291	11.02.2014 02:41	29,2	60	-10
5292	11.02.2014 02:41	29,2	60	-10
5293	11.02.2014 02:42	29,2	60	-10
5294	11.02.2014 02:42	29,2	60	-10
5295	11.02.2014 02:42	29,2	60	-10
5296	11.02.2014 02:42	29,2	60	-10
5297	11.02.2014 02:42	29,2	60	-10
5298	11.02.2014 02:42	29,2	60	-10
5299	11.02.2014 02:43	29,2	60	-10

5300	11.02.2014 02:43	29,2	60	-10
5301	11.02.2014 02:43	29,2	60	-10
5302	11.02.2014 02:43	29,2	60	-10
5303	11.02.2014 02:43	29,2	60	-10
5304	11.02.2014 02:43	29,1	60	-10
5305	11.02.2014 02:44	29,1	60	-10
5306	11.02.2014 02:44	29,1	60	-10
5307	11.02.2014 02:44	29,1	60	-10
5308	11.02.2014 02:44	29,1	60	-10
5309	11.02.2014 02:44	29,1	60	-10
5310	11.02.2014 02:44	29,1	60	-10
5311	11.02.2014 02:45	29,1	60	-10
5312	11.02.2014 02:45	29,1	60	-10
5313	11.02.2014 02:45	29,1	60	-10
5314	11.02.2014 02:45	29,1	60	-10
5315	11.02.2014 02:45	29,1	60	-10
5316	11.02.2014 02:45	29,1	60	-10
5317	11.02.2014 02:46	29,1	60	-10
5318	11.02.2014 02:46	29,1	60	-10
5319	11.02.2014 02:46	29,1	60	-10
5320	11.02.2014 02:46	29,1	60	-10
5321	11.02.2014 02:46	29,1	60	-10
5322	11.02.2014 02:46	29,1	60	-10
5323	11.02.2014 02:47	29,1	60	-10
5324	11.02.2014 02:47	29,1	60	-10
5325	11.02.2014 02:47	29,1	60	-10
5326	11.02.2014 02:47	29,1	60	-10
5327	11.02.2014 02:47	29,1	60	-10
5328	11.02.2014 02:47	29,1	60	-10
5329	11.02.2014 02:48	29,1	60	-10
5330	11.02.2014 02:48	29,1	60	-10
5331	11.02.2014 02:48	29,1	60	-10
5332	11.02.2014 02:48	29,1	60	-10
5333	11.02.2014 02:48	29,1	60	-10
5334	11.02.2014 02:48	29,1	60	-10
5335	11.02.2014 02:49	29,1	60	-10
5336	11.02.2014 02:49	29,1	60	-10
5337	11.02.2014 02:49	29,1	60	-10
5338	11.02.2014 02:49	29,1	60	-10
5339	11.02.2014 02:49	29,1	60	-10
5340	11.02.2014 02:49	29,1	60	-10
5341	11.02.2014 02:50	29,1	60	-10
5342	11.02.2014 02:50	29,1	60	-10
5343	11.02.2014 02:50	29,1	60	-10
5344	11.02.2014 02:50	29,1	60	-10
5345	11.02.2014 02:50	29,1	60	-10
5346	11.02.2014 02:50	29,1	60	-10
5347	11.02.2014 02:51	29,1	60	-10
5348	11.02.2014 02:51	29,1	60	-10
5349	11.02.2014 02:51	29,1	60	-10

5350	11.02.2014 02:51	29,1	60	-10
5351	11.02.2014 02:51	29,1	60	-10
5352	11.02.2014 02:51	29,1	60	-10
5353	11.02.2014 02:52	29,1	60	-10
5354	11.02.2014 02:52	29,1	60	-10
5355	11.02.2014 02:52	29,1	60	-10
5356	11.02.2014 02:52	29,1	60	-10
5357	11.02.2014 02:52	29,1	60	-10
5358	11.02.2014 02:52	29,1	60	-10
5359	11.02.2014 02:53	29,1	60	-10
5360	11.02.2014 02:53	29,1	60	-10
5361	11.02.2014 02:53	29,1	60	-10
5362	11.02.2014 02:53	29,1	60	-10
5363	11.02.2014 02:53	29,1	60	-10
5364	11.02.2014 02:53	29,1	60	-10
5365	11.02.2014 02:54	29,1	60	-10
5366	11.02.2014 02:54	29,1	60	-10
5367	11.02.2014 02:54	29,1	60	-10
5368	11.02.2014 02:54	29,1	60	-10
5369	11.02.2014 02:54	29,1	60	-10
5370	11.02.2014 02:54	29,1	60	-10
5371	11.02.2014 02:55	29,1	60	-10
5372	11.02.2014 02:55	29,1	60	-10
5373	11.02.2014 02:55	29,1	60	-10
5374	11.02.2014 02:55	29,1	60	-10
5375	11.02.2014 02:55	29,1	60	-10
5376	11.02.2014 02:55	29,1	60	-10
5377	11.02.2014 02:56	29,1	60	-10
5378	11.02.2014 02:56	29,1	60	-10
5379	11.02.2014 02:56	29,1	60	-10
5380	11.02.2014 02:56	29,1	60	-10
5381	11.02.2014 02:56	29,1	60	-10
5382	11.02.2014 02:56	29,1	60	-10
5383	11.02.2014 02:57	29,1	60	-10
5384	11.02.2014 02:57	29,1	60	-10
5385	11.02.2014 02:57	29,1	60	-10
5386	11.02.2014 02:57	29,1	60	-10
5387	11.02.2014 02:57	29,1	60	-10
5388	11.02.2014 02:57	29,1	60	-10
5389	11.02.2014 02:58	29,1	60	-10
5390	11.02.2014 02:58	29,1	60	-10
5391	11.02.2014 02:58	29,1	60	-10
5392	11.02.2014 02:58	29,1	60	-10
5393	11.02.2014 02:58	29,1	60	-10
5394	11.02.2014 02:58	29,1	60	-10
5395	11.02.2014 02:59	29,1	60	-10
5396	11.02.2014 02:59	29,1	60	-10
5397	11.02.2014 02:59	29,1	60	-10
5398	11.02.2014 02:59	29,1	60	-10
5399	11.02.2014 02:59	29,1	60	-10

5400	11.02.2014 02:59	29,1	60	-10
5401	11.02.2014 03:00	29,1	60	-10
5402	11.02.2014 03:00	29,1	60	-10
5403	11.02.2014 03:00	29,1	60	-10
5404	11.02.2014 03:00	29,1	60	-10
5405	11.02.2014 03:00	29,1	60	-10
5406	11.02.2014 03:00	29,1	60	-10
5407	11.02.2014 03:01	29,1	60	-10
5408	11.02.2014 03:01	29,1	60	-10
5409	11.02.2014 03:01	29,1	60	-10
5410	11.02.2014 03:01	29,1	60	-10
5411	11.02.2014 03:01	29,1	60	-10
5412	11.02.2014 03:01	29,1	60	-10
5413	11.02.2014 03:02	29,1	60	-10
5414	11.02.2014 03:02	29,1	60	-10
5415	11.02.2014 03:02	29,1	60	-10
5416	11.02.2014 03:02	29,1	60	-10
5417	11.02.2014 03:02	29,1	60	-10
5418	11.02.2014 03:02	29,1	60	-10
5419	11.02.2014 03:03	29,1	60	-10
5420	11.02.2014 03:03	29,1	60	-10
5421	11.02.2014 03:03	29,1	60	-10
5422	11.02.2014 03:03	29,1	60	-10
5423	11.02.2014 03:03	29,1	60	-10
5424	11.02.2014 03:03	29,1	60	-10
5425	11.02.2014 03:04	29,1	60	-10
5426	11.02.2014 03:04	29,1	60	-10
5427	11.02.2014 03:04	29,1	60	-10
5428	11.02.2014 03:04	29,1	60	-10
5429	11.02.2014 03:04	29,1	60	-10
5430	11.02.2014 03:04	29	60	-10
5431	11.02.2014 03:05	29	60	-10
5432	11.02.2014 03:05	29	60	-10
5433	11.02.2014 03:05	29	60	-10
5434	11.02.2014 03:05	29	60	-10
5435	11.02.2014 03:05	29	60	-10
5436	11.02.2014 03:05	29	60	-10
5437	11.02.2014 03:06	29	60	-10
5438	11.02.2014 03:06	29	60	-10
5439	11.02.2014 03:06	29	60	-10
5440	11.02.2014 03:06	29	60	-10
5441	11.02.2014 03:06	29	60	-10
5442	11.02.2014 03:06	29	60	-10
5443	11.02.2014 03:07	29	60	-10
5444	11.02.2014 03:07	29	60	-10
5445	11.02.2014 03:07	29	60	-10
5446	11.02.2014 03:07	29	60	-10
5447	11.02.2014 03:07	29	60	-10
5448	11.02.2014 03:07	29	60	-10
5449	11.02.2014 03:08	29	60	-10

5450	11.02.2014 03:08	29	60	-10
5451	11.02.2014 03:08	29	60	-10
5452	11.02.2014 03:08	29	60	-10
5453	11.02.2014 03:08	29	60	-10
5454	11.02.2014 03:08	29	60	-10
5455	11.02.2014 03:09	29	60	-10
5456	11.02.2014 03:09	29	60	-10
5457	11.02.2014 03:09	29	60	-10
5458	11.02.2014 03:09	29	60	-10
5459	11.02.2014 03:09	29	60	-10
5460	11.02.2014 03:09	29	60	-10
5461	11.02.2014 03:10	29	60	-10
5462	11.02.2014 03:10	29	60	-10
5463	11.02.2014 03:10	29	60	-10
5464	11.02.2014 03:10	29	60	-10
5465	11.02.2014 03:10	29	60	-10
5466	11.02.2014 03:10	29	60	-10
5467	11.02.2014 03:11	29	60	-10
5468	11.02.2014 03:11	29	60	-10
5469	11.02.2014 03:11	29	60	-10
5470	11.02.2014 03:11	29	60	-10
5471	11.02.2014 03:11	29	60	-10
5472	11.02.2014 03:11	29	60	-10
5473	11.02.2014 03:12	29	60	-10
5474	11.02.2014 03:12	29	60	-10
5475	11.02.2014 03:12	29	60	-10
5476	11.02.2014 03:12	29	60	-10
5477	11.02.2014 03:12	29	60	-10
5478	11.02.2014 03:12	29	60	-10
5479	11.02.2014 03:13	29	60	-10
5480	11.02.2014 03:13	29	60	-10
5481	11.02.2014 03:13	29	60	-10
5482	11.02.2014 03:13	29	60	-10
5483	11.02.2014 03:13	29	60	-10
5484	11.02.2014 03:13	29	60	-10
5485	11.02.2014 03:14	29	60	-10
5486	11.02.2014 03:14	29	60	-10
5487	11.02.2014 03:14	29	60	-10
5488	11.02.2014 03:14	29	60	-10
5489	11.02.2014 03:14	29	60	-10
5490	11.02.2014 03:14	29	60	-10
5491	11.02.2014 03:15	29	60	-10
5492	11.02.2014 03:15	29	60	-10
5493	11.02.2014 03:15	29	60	-10
5494	11.02.2014 03:15	29	60	-10
5495	11.02.2014 03:15	29	60	-10
5496	11.02.2014 03:15	29	60	-10
5497	11.02.2014 03:16	29	60	-10
5498	11.02.2014 03:16	29	60	-10
5499	11.02.2014 03:16	29	60	-10

5500	11.02.2014 03:16	29	60	-10
5501	11.02.2014 03:16	29	60	-10
5502	11.02.2014 03:16	29	60	-10
5503	11.02.2014 03:17	29	60	-10
5504	11.02.2014 03:17	29	60	-10
5505	11.02.2014 03:17	29	60	-10
5506	11.02.2014 03:17	29	60	-10
5507	11.02.2014 03:17	29	60	-10
5508	11.02.2014 03:17	29	60	-10
5509	11.02.2014 03:18	29	60	-10
5510	11.02.2014 03:18	29	60	-10
5511	11.02.2014 03:18	29	60	-10
5512	11.02.2014 03:18	29	60	-10
5513	11.02.2014 03:18	29	60	-10
5514	11.02.2014 03:18	29	60	-10
5515	11.02.2014 03:19	29	60	-10
5516	11.02.2014 03:19	29	60	-10
5517	11.02.2014 03:19	29	60	-10
5518	11.02.2014 03:19	29	60	-10
5519	11.02.2014 03:19	29	60	-10
5520	11.02.2014 03:19	29	60	-10
5521	11.02.2014 03:20	29	60	-10
5522	11.02.2014 03:20	29	60	-10
5523	11.02.2014 03:20	29	60	-10
5524	11.02.2014 03:20	29	60	-10
5525	11.02.2014 03:20	29	60	-10
5526	11.02.2014 03:20	29	60	-10
5527	11.02.2014 03:21	29	60	-10
5528	11.02.2014 03:21	29	60	-10
5529	11.02.2014 03:21	29	60	-10
5530	11.02.2014 03:21	29	60	-10
5531	11.02.2014 03:21	29	60	-10
5532	11.02.2014 03:21	29	60	-10
5533	11.02.2014 03:22	29	60	-10
5534	11.02.2014 03:22	29	60	-10
5535	11.02.2014 03:22	29	60	-10
5536	11.02.2014 03:22	29	60	-10
5537	11.02.2014 03:22	29	60	-10
5538	11.02.2014 03:22	29	60	-10
5539	11.02.2014 03:23	29	60	-10
5540	11.02.2014 03:23	29	60	-10
5541	11.02.2014 03:23	29	60	-10
5542	11.02.2014 03:23	29	60	-10
5543	11.02.2014 03:23	28,9	60	-10
5544	11.02.2014 03:23	29	60	-10
5545	11.02.2014 03:24	29	60	-10
5546	11.02.2014 03:24	29	60	-10
5547	11.02.2014 03:24	29	60	-10
5548	11.02.2014 03:24	28,9	60	-10
5549	11.02.2014 03:24	28,9	60	-10

5550	11.02.2014 03:24	29	60	-10
5551	11.02.2014 03:25	29	60	-10
5552	11.02.2014 03:25	28,9	60	-10
5553	11.02.2014 03:25	28,9	60	-10
5554	11.02.2014 03:25	28,9	60	-10
5555	11.02.2014 03:25	28,9	60	-10
5556	11.02.2014 03:25	28,9	60	-10
5557	11.02.2014 03:26	28,9	60	-10
5558	11.02.2014 03:26	28,9	60	-10
5559	11.02.2014 03:26	28,9	60	-10
5560	11.02.2014 03:26	28,9	60	-10
5561	11.02.2014 03:26	28,9	60	-10
5562	11.02.2014 03:26	28,9	60	-10
5563	11.02.2014 03:27	28,9	60	-10
5564	11.02.2014 03:27	28,9	60	-10
5565	11.02.2014 03:27	28,9	60	-10
5566	11.02.2014 03:27	28,9	60	-10
5567	11.02.2014 03:27	28,9	60	-10
5568	11.02.2014 03:27	28,9	60	-10
5569	11.02.2014 03:28	28,9	60	-10
5570	11.02.2014 03:28	28,9	60	-10
5571	11.02.2014 03:28	28,9	60	-10
5572	11.02.2014 03:28	28,9	60	-10
5573	11.02.2014 03:28	28,9	60	-10
5574	11.02.2014 03:28	28,9	60	-10
5575	11.02.2014 03:29	28,9	60	-10
5576	11.02.2014 03:29	28,9	60	-10
5577	11.02.2014 03:29	28,9	60	-10
5578	11.02.2014 03:29	28,9	60	-10
5579	11.02.2014 03:29	28,9	60	-10
5580	11.02.2014 03:29	28,9	60	-10
5581	11.02.2014 03:30	28,9	60	-10
5582	11.02.2014 03:30	28,9	60	-10
5583	11.02.2014 03:30	28,9	60	-10
5584	11.02.2014 03:30	28,9	60	-10
5585	11.02.2014 03:30	28,9	60	-10
5586	11.02.2014 03:30	28,9	60	-10
5587	11.02.2014 03:31	28,9	60	-10
5588	11.02.2014 03:31	28,9	60	-10
5589	11.02.2014 03:31	28,9	60	-10
5590	11.02.2014 03:31	28,9	60	-10
5591	11.02.2014 03:31	28,9	60	-10
5592	11.02.2014 03:31	28,9	60	-10
5593	11.02.2014 03:32	28,9	60	-10
5594	11.02.2014 03:32	28,9	60	-10
5595	11.02.2014 03:32	28,9	60	-10
5596	11.02.2014 03:32	28,9	60	-10
5597	11.02.2014 03:32	28,9	60	-10
5598	11.02.2014 03:32	28,9	60	-10
5599	11.02.2014 03:33	28,9	60	-10

5600	11.02.2014 03:33	28,9	60	-10
5601	11.02.2014 03:33	28,9	60	-10
5602	11.02.2014 03:33	28,9	60	-10
5603	11.02.2014 03:33	28,9	60	-10
5604	11.02.2014 03:33	28,9	60	-10
5605	11.02.2014 03:34	28,9	60	-10
5606	11.02.2014 03:34	28,9	60	-10
5607	11.02.2014 03:34	28,9	60	-10
5608	11.02.2014 03:34	28,9	60	-10
5609	11.02.2014 03:34	28,9	60	-10
5610	11.02.2014 03:34	28,9	60	-10
5611	11.02.2014 03:35	28,9	60	-10
5612	11.02.2014 03:35	28,9	60	-10
5613	11.02.2014 03:35	28,9	60	-10
5614	11.02.2014 03:35	28,9	60	-10
5615	11.02.2014 03:35	28,9	60	-10
5616	11.02.2014 03:35	28,9	60	-10
5617	11.02.2014 03:36	28,9	60	-10
5618	11.02.2014 03:36	28,9	60	-10
5619	11.02.2014 03:36	28,9	60	-10
5620	11.02.2014 03:36	28,9	60	-10
5621	11.02.2014 03:36	28,9	60	-10
5622	11.02.2014 03:36	28,9	60	-10
5623	11.02.2014 03:37	28,9	60	-10
5624	11.02.2014 03:37	28,9	60	-10
5625	11.02.2014 03:37	28,9	60	-10
5626	11.02.2014 03:37	28,9	60	-10
5627	11.02.2014 03:37	28,9	60	-10
5628	11.02.2014 03:37	28,9	60	-10
5629	11.02.2014 03:38	28,9	60	-10
5630	11.02.2014 03:38	28,9	60	-10
5631	11.02.2014 03:38	28,9	60	-10
5632	11.02.2014 03:38	28,9	60	-10
5633	11.02.2014 03:38	28,9	60	-10
5634	11.02.2014 03:38	28,9	60	-10
5635	11.02.2014 03:39	28,9	60	-10
5636	11.02.2014 03:39	28,9	60	-10
5637	11.02.2014 03:39	28,9	60	-10
5638	11.02.2014 03:39	28,9	60	-10
5639	11.02.2014 03:39	28,9	60	-10
5640	11.02.2014 03:39	28,9	60	-10
5641	11.02.2014 03:40	28,9	60	-10
5642	11.02.2014 03:40	28,9	60	-10
5643	11.02.2014 03:40	28,9	60	-10
5644	11.02.2014 03:40	28,9	60	-10
5645	11.02.2014 03:40	28,9	60	-10
5646	11.02.2014 03:40	28,9	60	-10
5647	11.02.2014 03:41	28,9	60	-10
5648	11.02.2014 03:41	28,9	60	-10
5649	11.02.2014 03:41	28,9	60	-10

5650	11.02.2014 03:41	28,9	60	-10
5651	11.02.2014 03:41	28,9	60	-10
5652	11.02.2014 03:41	28,9	60	-10
5653	11.02.2014 03:42	28,9	60	-10
5654	11.02.2014 03:42	28,9	60	-10
5655	11.02.2014 03:42	28,9	60	-10
5656	11.02.2014 03:42	28,9	60	-10
5657	11.02.2014 03:42	28,9	60	-10
5658	11.02.2014 03:42	28,9	60	-10
5659	11.02.2014 03:43	28,9	60	-10
5660	11.02.2014 03:43	28,9	60	-10
5661	11.02.2014 03:43	28,9	60	-10
5662	11.02.2014 03:43	28,9	60	-10
5663	11.02.2014 03:43	28,9	60	-10
5664	11.02.2014 03:43	28,9	60	-10
5665	11.02.2014 03:44	28,9	60	-10
5666	11.02.2014 03:44	28,9	60	-10
5667	11.02.2014 03:44	28,9	60	-10
5668	11.02.2014 03:44	28,9	60	-10
5669	11.02.2014 03:44	28,9	60	-10
5670	11.02.2014 03:44	28,9	60	-10
5671	11.02.2014 03:45	28,9	60	-10
5672	11.02.2014 03:45	28,9	60	-10
5673	11.02.2014 03:45	28,9	60	-10
5674	11.02.2014 03:45	28,9	60	-10
5675	11.02.2014 03:45	28,9	60	-10
5676	11.02.2014 03:45	28,9	60	-10
5677	11.02.2014 03:46	28,8	60	-10
5678	11.02.2014 03:46	28,9	60	-10
5679	11.02.2014 03:46	28,8	60	-10
5680	11.02.2014 03:46	28,8	60	-10
5681	11.02.2014 03:46	28,8	60	-10
5682	11.02.2014 03:46	28,8	60	-10
5683	11.02.2014 03:47	28,8	60	-10
5684	11.02.2014 03:47	28,8	60	-10
5685	11.02.2014 03:47	28,8	60	-10
5686	11.02.2014 03:47	28,8	60	-10
5687	11.02.2014 03:47	28,8	60	-10
5688	11.02.2014 03:47	28,8	60	-10
5689	11.02.2014 03:48	28,8	60	-10
5690	11.02.2014 03:48	28,8	60	-10
5691	11.02.2014 03:48	28,8	60	-10
5692	11.02.2014 03:48	28,8	60	-10
5693	11.02.2014 03:48	28,8	60	-10
5694	11.02.2014 03:48	28,8	60	-10
5695	11.02.2014 03:49	28,8	60	-10
5696	11.02.2014 03:49	28,8	60	-10
5697	11.02.2014 03:49	28,8	60	-10
5698	11.02.2014 03:49	28,8	60	-10
5699	11.02.2014 03:49	28,8	60	-10

5700	11.02.2014 03:49	28,8	60	-10
5701	11.02.2014 03:50	28,8	60	-10
5702	11.02.2014 03:50	28,8	60	-10
5703	11.02.2014 03:50	28,8	60	-10
5704	11.02.2014 03:50	28,8	60	-10
5705	11.02.2014 03:50	28,8	60	-10
5706	11.02.2014 03:50	28,8	60	-10
5707	11.02.2014 03:51	28,8	60	-10
5708	11.02.2014 03:51	28,8	60	-10
5709	11.02.2014 03:51	28,8	60	-10
5710	11.02.2014 03:51	28,8	60	-10
5711	11.02.2014 03:51	28,8	60	-10
5712	11.02.2014 03:51	28,8	60	-10
5713	11.02.2014 03:52	28,8	60	-10
5714	11.02.2014 03:52	28,8	60	-10
5715	11.02.2014 03:52	28,8	60	-10
5716	11.02.2014 03:52	28,8	60	-10
5717	11.02.2014 03:52	28,8	60	-10
5718	11.02.2014 03:52	28,8	60	-10
5719	11.02.2014 03:53	28,8	60	-10
5720	11.02.2014 03:53	28,8	60	-10
5721	11.02.2014 03:53	28,8	60	-10
5722	11.02.2014 03:53	28,8	60	-10
5723	11.02.2014 03:53	28,8	60	-10
5724	11.02.2014 03:53	28,8	60	-10
5725	11.02.2014 03:54	28,8	60	-10
5726	11.02.2014 03:54	28,8	60	-10
5727	11.02.2014 03:54	28,8	60	-10
5728	11.02.2014 03:54	28,8	60	-10
5729	11.02.2014 03:54	28,8	60	-10
5730	11.02.2014 03:54	28,8	60	-10
5731	11.02.2014 03:55	28,8	60	-10
5732	11.02.2014 03:55	28,8	60	-10
5733	11.02.2014 03:55	28,8	60	-10
5734	11.02.2014 03:55	28,8	60	-10
5735	11.02.2014 03:55	28,8	60	-10
5736	11.02.2014 03:55	28,8	60	-10
5737	11.02.2014 03:56	28,8	60	-10
5738	11.02.2014 03:56	28,8	60	-10
5739	11.02.2014 03:56	28,8	60	-10
5740	11.02.2014 03:56	28,8	60	-10
5741	11.02.2014 03:56	28,8	60	-10
5742	11.02.2014 03:56	28,8	60	-10
5743	11.02.2014 03:57	28,8	60	-10
5744	11.02.2014 03:57	28,8	60	-10
5745	11.02.2014 03:57	28,8	60	-10
5746	11.02.2014 03:57	28,8	60	-10
5747	11.02.2014 03:57	28,8	60	-10
5748	11.02.2014 03:57	28,8	60	-10
5749	11.02.2014 03:58	28,8	60	-10

5750	11.02.2014 03:58	28,8	60	-10
5751	11.02.2014 03:58	28,8	60	-10
5752	11.02.2014 03:58	28,8	60	-10
5753	11.02.2014 03:58	28,8	60	-10
5754	11.02.2014 03:58	28,8	60	-10
5755	11.02.2014 03:59	28,8	60	-10
5756	11.02.2014 03:59	28,8	60	-10
5757	11.02.2014 03:59	28,8	60	-10
5758	11.02.2014 03:59	28,8	60	-10
5759	11.02.2014 03:59	28,8	60	-10
5760	11.02.2014 03:59	28,8	60	-10
5761	11.02.2014 04:00	28,8	60	-10
5762	11.02.2014 04:00	28,8	60	-10
5763	11.02.2014 04:00	28,8	60	-10
5764	11.02.2014 04:00	28,8	60	-10
5765	11.02.2014 04:00	28,8	60	-10
5766	11.02.2014 04:00	28,8	60	-10
5767	11.02.2014 04:01	28,8	60	-10
5768	11.02.2014 04:01	28,8	60	-10
5769	11.02.2014 04:01	28,8	60	-10
5770	11.02.2014 04:01	28,8	60	-10
5771	11.02.2014 04:01	28,8	60	-10
5772	11.02.2014 04:01	28,8	60	-10
5773	11.02.2014 04:02	28,8	60	-10
5774	11.02.2014 04:02	28,8	60	-10
5775	11.02.2014 04:02	28,8	60	-10
5776	11.02.2014 04:02	28,8	60	-10
5777	11.02.2014 04:02	28,8	60	-10
5778	11.02.2014 04:02	28,8	60	-10
5779	11.02.2014 04:03	28,8	60	-10
5780	11.02.2014 04:03	28,8	60	-10
5781	11.02.2014 04:03	28,8	60	-10
5782	11.02.2014 04:03	28,8	60	-10
5783	11.02.2014 04:03	28,8	60	-10
5784	11.02.2014 04:03	28,8	60	-10
5785	11.02.2014 04:04	28,8	60	-10
5786	11.02.2014 04:04	28,8	60	-10
5787	11.02.2014 04:04	28,8	60	-10
5788	11.02.2014 04:04	28,8	60	-10
5789	11.02.2014 04:04	28,8	60	-10
5790	11.02.2014 04:04	28,8	60	-10
5791	11.02.2014 04:05	28,8	60	-10
5792	11.02.2014 04:05	28,8	60	-10
5793	11.02.2014 04:05	28,8	60	-10
5794	11.02.2014 04:05	28,8	60	-10
5795	11.02.2014 04:05	28,8	60	-10
5796	11.02.2014 04:05	28,7	60	-10
5797	11.02.2014 04:06	28,7	60	-10
5798	11.02.2014 04:06	28,7	60	-10
5799	11.02.2014 04:06	28,7	60	-10

5800	11.02.2014 04:06	28,7	60	-10
5801	11.02.2014 04:06	28,7	60	-10
5802	11.02.2014 04:06	28,7	60	-10
5803	11.02.2014 04:07	28,7	60	-10
5804	11.02.2014 04:07	28,7	60	-10
5805	11.02.2014 04:07	28,7	60	-10
5806	11.02.2014 04:07	28,7	60	-10
5807	11.02.2014 04:07	28,7	60	-10
5808	11.02.2014 04:07	28,7	60	-10
5809	11.02.2014 04:08	28,7	60	-10
5810	11.02.2014 04:08	28,7	60	-10
5811	11.02.2014 04:08	28,7	60	-10
5812	11.02.2014 04:08	28,7	60	-10
5813	11.02.2014 04:08	28,7	60	-10
5814	11.02.2014 04:08	28,7	60	-10
5815	11.02.2014 04:09	28,7	60	-10
5816	11.02.2014 04:09	28,7	60	-10
5817	11.02.2014 04:09	28,7	60	-10
5818	11.02.2014 04:09	28,7	60	-10
5819	11.02.2014 04:09	28,7	60	-10
5820	11.02.2014 04:09	28,7	60	-10
5821	11.02.2014 04:10	28,7	60	-10
5822	11.02.2014 04:10	28,7	60	-10
5823	11.02.2014 04:10	28,7	60	-10
5824	11.02.2014 04:10	28,7	60	-10
5825	11.02.2014 04:10	28,7	60	-10
5826	11.02.2014 04:10	28,7	60	-10
5827	11.02.2014 04:11	28,7	60	-10
5828	11.02.2014 04:11	28,7	60	-10
5829	11.02.2014 04:11	28,7	60	-10
5830	11.02.2014 04:11	28,7	60	-10
5831	11.02.2014 04:11	28,7	60	-10
5832	11.02.2014 04:11	28,7	60	-10
5833	11.02.2014 04:12	28,7	60	-10
5834	11.02.2014 04:12	28,7	60	-10
5835	11.02.2014 04:12	28,7	60	-10
5836	11.02.2014 04:12	28,7	60	-10
5837	11.02.2014 04:12	28,7	60	-10
5838	11.02.2014 04:12	28,7	60	-10
5839	11.02.2014 04:13	28,7	60	-10
5840	11.02.2014 04:13	28,7	60	-10
5841	11.02.2014 04:13	28,7	60	-10
5842	11.02.2014 04:13	28,7	60	-10
5843	11.02.2014 04:13	28,7	60	-10
5844	11.02.2014 04:13	28,7	60	-10
5845	11.02.2014 04:14	28,7	60	-10
5846	11.02.2014 04:14	28,7	60	-10
5847	11.02.2014 04:14	28,7	60	-10
5848	11.02.2014 04:14	28,7	60	-10
5849	11.02.2014 04:14	28,7	60	-10

5850	11.02.2014 04:14	28,7	60	-10
5851	11.02.2014 04:15	28,7	60	-10
5852	11.02.2014 04:15	28,7	60	-10
5853	11.02.2014 04:15	28,7	60	-10
5854	11.02.2014 04:15	28,7	60	-10
5855	11.02.2014 04:15	28,7	60	-10
5856	11.02.2014 04:15	28,7	60	-10
5857	11.02.2014 04:16	28,7	60	-10
5858	11.02.2014 04:16	28,7	60	-10
5859	11.02.2014 04:16	28,7	60	-10
5860	11.02.2014 04:16	28,7	60	-10
5861	11.02.2014 04:16	28,7	60	-10
5862	11.02.2014 04:16	28,7	60	-10
5863	11.02.2014 04:17	28,7	60	-10
5864	11.02.2014 04:17	28,7	60	-10
5865	11.02.2014 04:17	28,7	60	-10
5866	11.02.2014 04:17	28,7	60	-10
5867	11.02.2014 04:17	28,7	60	-10
5868	11.02.2014 04:17	28,7	60	-10
5869	11.02.2014 04:18	28,7	60	-10
5870	11.02.2014 04:18	28,7	60	-10
5871	11.02.2014 04:18	28,7	60	-10
5872	11.02.2014 04:18	28,7	60	-10
5873	11.02.2014 04:18	28,7	60	-10
5874	11.02.2014 04:18	28,7	60	-10
5875	11.02.2014 04:19	28,7	60	-10
5876	11.02.2014 04:19	28,7	60	-10
5877	11.02.2014 04:19	28,7	60	-10
5878	11.02.2014 04:19	28,7	60	-10
5879	11.02.2014 04:19	28,7	60	-10
5880	11.02.2014 04:19	28,7	60	-10
5881	11.02.2014 04:20	28,7	60	-10
5882	11.02.2014 04:20	28,7	60	-10
5883	11.02.2014 04:20	28,7	60	-10
5884	11.02.2014 04:20	28,7	60	-10
5885	11.02.2014 04:20	28,7	60	-10
5886	11.02.2014 04:20	28,7	60	-10
5887	11.02.2014 04:21	28,7	60	-10
5888	11.02.2014 04:21	28,7	60	-10
5889	11.02.2014 04:21	28,7	60	-10
5890	11.02.2014 04:21	28,7	60	-10
5891	11.02.2014 04:21	28,7	60	-10
5892	11.02.2014 04:21	28,7	60	-10
5893	11.02.2014 04:22	28,7	60	-10
5894	11.02.2014 04:22	28,7	60	-10
5895	11.02.2014 04:22	28,7	60	-10
5896	11.02.2014 04:22	28,7	60	-10
5897	11.02.2014 04:22	28,7	60	-10
5898	11.02.2014 04:22	28,7	60	-10
5899	11.02.2014 04:23	28,7	60	-10

5900	11.02.2014 04:23	28,7	60	-10
5901	11.02.2014 04:23	28,7	60	-10
5902	11.02.2014 04:23	28,7	60	-10
5903	11.02.2014 04:23	28,7	60	-10
5904	11.02.2014 04:23	28,7	60	-10
5905	11.02.2014 04:24	28,7	60	-10
5906	11.02.2014 04:24	28,7	60	-10
5907	11.02.2014 04:24	28,7	60	-10
5908	11.02.2014 04:24	28,7	60	-10
5909	11.02.2014 04:24	28,7	60	-10
5910	11.02.2014 04:24	28,7	60	-10
5911	11.02.2014 04:25	28,7	60	-10
5912	11.02.2014 04:25	28,6	60	-10
5913	11.02.2014 04:25	28,6	60	-10
5914	11.02.2014 04:25	28,6	60	-10
5915	11.02.2014 04:25	28,6	60	-10
5916	11.02.2014 04:25	28,6	60	-10
5917	11.02.2014 04:26	28,6	60	-10
5918	11.02.2014 04:26	28,6	60	-10
5919	11.02.2014 04:26	28,6	60	-10
5920	11.02.2014 04:26	28,6	60	-10
5921	11.02.2014 04:26	28,6	60	-10
5922	11.02.2014 04:26	28,6	60	-10
5923	11.02.2014 04:27	28,6	60	-10
5924	11.02.2014 04:27	28,6	60	-10
5925	11.02.2014 04:27	28,6	60	-10
5926	11.02.2014 04:27	28,6	60	-10
5927	11.02.2014 04:27	28,6	60	-10
5928	11.02.2014 04:27	28,6	60	-10
5929	11.02.2014 04:28	28,6	60	-10
5930	11.02.2014 04:28	28,6	60	-10
5931	11.02.2014 04:28	28,6	60	-10
5932	11.02.2014 04:28	28,6	60	-10
5933	11.02.2014 04:28	28,6	60	-10
5934	11.02.2014 04:28	28,6	60	-10
5935	11.02.2014 04:29	28,6	60	-10
5936	11.02.2014 04:29	28,6	60	-10
5937	11.02.2014 04:29	28,6	60	-10
5938	11.02.2014 04:29	28,6	60	-10
5939	11.02.2014 04:29	28,6	60	-10
5940	11.02.2014 04:29	28,6	60	-10
5941	11.02.2014 04:30	28,6	60	-10
5942	11.02.2014 04:30	28,6	60	-10
5943	11.02.2014 04:30	28,6	60	-10
5944	11.02.2014 04:30	28,6	60	-10
5945	11.02.2014 04:30	28,6	60	-10
5946	11.02.2014 04:30	28,6	60	-10
5947	11.02.2014 04:31	28,6	60	-10
5948	11.02.2014 04:31	28,6	60	-10
5949	11.02.2014 04:31	28,6	60	-10

5950	11.02.2014 04:31	28,6	60	-10
5951	11.02.2014 04:31	28,6	60	-10
5952	11.02.2014 04:31	28,6	60	-10
5953	11.02.2014 04:32	28,6	60	-10
5954	11.02.2014 04:32	28,6	60	-10
5955	11.02.2014 04:32	28,6	60	-10
5956	11.02.2014 04:32	28,6	60	-10
5957	11.02.2014 04:32	28,6	60	-10
5958	11.02.2014 04:32	28,6	60	-10
5959	11.02.2014 04:33	28,6	60	-10
5960	11.02.2014 04:33	28,6	60	-10
5961	11.02.2014 04:33	28,6	60	-10
5962	11.02.2014 04:33	28,6	60	-10
5963	11.02.2014 04:33	28,6	60	-10
5964	11.02.2014 04:33	28,6	60	-10
5965	11.02.2014 04:34	28,6	60	-10
5966	11.02.2014 04:34	28,6	60	-10
5967	11.02.2014 04:34	28,6	60	-10
5968	11.02.2014 04:34	28,6	60	-10
5969	11.02.2014 04:34	28,6	60	-10
5970	11.02.2014 04:34	28,6	60	-10
5971	11.02.2014 04:35	28,6	60	-10
5972	11.02.2014 04:35	28,6	60	-10
5973	11.02.2014 04:35	28,6	60	-10
5974	11.02.2014 04:35	28,6	60	-10
5975	11.02.2014 04:35	28,6	60	-10
5976	11.02.2014 04:35	28,6	60	-10
5977	11.02.2014 04:36	28,6	60	-10
5978	11.02.2014 04:36	28,6	60	-10
5979	11.02.2014 04:36	28,6	60	-10
5980	11.02.2014 04:36	28,6	60	-10
5981	11.02.2014 04:36	28,6	60	-10
5982	11.02.2014 04:36	28,6	60	-10
5983	11.02.2014 04:37	28,6	60	-10
5984	11.02.2014 04:37	28,6	60	-10
5985	11.02.2014 04:37	28,6	60	-10
5986	11.02.2014 04:37	28,6	60	-10
5987	11.02.2014 04:37	28,6	60	-10
5988	11.02.2014 04:37	28,6	60	-10
5989	11.02.2014 04:38	28,6	60	-10
5990	11.02.2014 04:38	28,6	60	-10
5991	11.02.2014 04:38	28,6	60	-10
5992	11.02.2014 04:38	28,6	60	-10
5993	11.02.2014 04:38	28,6	60	-10
5994	11.02.2014 04:38	28,6	60	-10
5995	11.02.2014 04:39	28,6	60	-10
5996	11.02.2014 04:39	28,6	60	-10
5997	11.02.2014 04:39	28,6	60	-10
5998	11.02.2014 04:39	28,6	60	-10
5999	11.02.2014 04:39	28,6	60	-10

6000	11.02.2014 04:39	28,6	60	-10
6001	11.02.2014 04:40	28,6	60	-10
6002	11.02.2014 04:40	28,6	60	-10
6003	11.02.2014 04:40	28,6	60	-10
6004	11.02.2014 04:40	28,6	60	-10
6005	11.02.2014 04:40	28,6	60	-10
6006	11.02.2014 04:40	28,6	60	-10
6007	11.02.2014 04:41	28,6	60	-10
6008	11.02.2014 04:41	28,6	60	-10
6009	11.02.2014 04:41	28,6	60	-10
6010	11.02.2014 04:41	28,6	60	-10
6011	11.02.2014 04:41	28,6	60	-10
6012	11.02.2014 04:41	28,6	60	-10
6013	11.02.2014 04:42	28,6	60	-10
6014	11.02.2014 04:42	28,6	60	-10
6015	11.02.2014 04:42	28,6	60	-10
6016	11.02.2014 04:42	28,6	60	-10
6017	11.02.2014 04:42	28,6	60	-10
6018	11.02.2014 04:42	28,6	60	-10
6019	11.02.2014 04:43	28,6	60	-10
6020	11.02.2014 04:43	28,6	60	-10
6021	11.02.2014 04:43	28,6	60	-10
6022	11.02.2014 04:43	28,6	60	-10
6023	11.02.2014 04:43	28,6	60	-10
6024	11.02.2014 04:43	28,6	60	-10
6025	11.02.2014 04:44	28,6	60	-10
6026	11.02.2014 04:44	28,6	60	-10
6027	11.02.2014 04:44	28,6	60	-10
6028	11.02.2014 04:44	28,6	60	-10
6029	11.02.2014 04:44	28,6	60	-10
6030	11.02.2014 04:44	28,5	60	-10
6031	11.02.2014 04:45	28,6	60	-10
6032	11.02.2014 04:45	28,5	60	-10
6033	11.02.2014 04:45	28,6	60	-10
6034	11.02.2014 04:45	28,5	60	-10
6035	11.02.2014 04:45	28,5	60	-10
6036	11.02.2014 04:45	28,5	60	-10
6037	11.02.2014 04:46	28,5	60	-10
6038	11.02.2014 04:46	28,5	60	-10
6039	11.02.2014 04:46	28,5	60	-10
6040	11.02.2014 04:46	28,5	60	-10
6041	11.02.2014 04:46	28,5	60	-10
6042	11.02.2014 04:46	28,5	60	-10
6043	11.02.2014 04:47	28,5	60	-10
6044	11.02.2014 04:47	28,5	60	-10
6045	11.02.2014 04:47	28,5	60	-10
6046	11.02.2014 04:47	28,5	60	-10
6047	11.02.2014 04:47	28,5	60	-10
6048	11.02.2014 04:47	28,5	60	-10
6049	11.02.2014 04:48	28,5	60	-10

6050	11.02.2014 04:48	28,5	60	-10
6051	11.02.2014 04:48	28,5	60	-10
6052	11.02.2014 04:48	28,5	60	-10
6053	11.02.2014 04:48	28,5	60	-10
6054	11.02.2014 04:48	28,5	60	-10
6055	11.02.2014 04:49	28,5	60	-10
6056	11.02.2014 04:49	28,5	60	-10
6057	11.02.2014 04:49	28,5	60	-10
6058	11.02.2014 04:49	28,5	60	-10
6059	11.02.2014 04:49	28,5	60	-10
6060	11.02.2014 04:49	28,5	60	-10
6061	11.02.2014 04:50	28,5	60	-10
6062	11.02.2014 04:50	28,5	60	-10
6063	11.02.2014 04:50	28,5	60	-10
6064	11.02.2014 04:50	28,5	60	-10
6065	11.02.2014 04:50	28,5	60	-10
6066	11.02.2014 04:50	28,5	60	-10
6067	11.02.2014 04:51	28,5	60	-10
6068	11.02.2014 04:51	28,5	60	-10
6069	11.02.2014 04:51	28,5	60	-10
6070	11.02.2014 04:51	28,5	60	-10
6071	11.02.2014 04:51	28,5	60	-10
6072	11.02.2014 04:51	28,5	60	-10
6073	11.02.2014 04:52	28,5	60	-10
6074	11.02.2014 04:52	28,5	60	-10
6075	11.02.2014 04:52	28,5	60	-10
6076	11.02.2014 04:52	28,5	60	-10
6077	11.02.2014 04:52	28,5	60	-10
6078	11.02.2014 04:52	28,5	60	-10
6079	11.02.2014 04:53	28,5	60	-10
6080	11.02.2014 04:53	28,5	60	-10
6081	11.02.2014 04:53	28,5	60	-10
6082	11.02.2014 04:53	28,5	60	-10
6083	11.02.2014 04:53	28,5	60	-10
6084	11.02.2014 04:53	28,5	60	-10
6085	11.02.2014 04:54	28,5	60	-10
6086	11.02.2014 04:54	28,5	60	-10
6087	11.02.2014 04:54	28,5	60	-10
6088	11.02.2014 04:54	28,5	60	-10
6089	11.02.2014 04:54	28,5	60	-10
6090	11.02.2014 04:54	28,5	60	-10
6091	11.02.2014 04:55	28,5	60	-10
6092	11.02.2014 04:55	28,5	60	-10
6093	11.02.2014 04:55	28,5	60	-10
6094	11.02.2014 04:55	28,5	60	-10
6095	11.02.2014 04:55	28,5	60	-10
6096	11.02.2014 04:55	28,5	60	-10
6097	11.02.2014 04:56	28,5	60	-10
6098	11.02.2014 04:56	28,5	60	-10
6099	11.02.2014 04:56	28,5	60	-10

6100	11.02.2014 04:56	28,5	60	-10
6101	11.02.2014 04:56	28,5	60	-10
6102	11.02.2014 04:56	28,5	60	-10
6103	11.02.2014 04:57	28,5	60	-10
6104	11.02.2014 04:57	28,5	60	-10
6105	11.02.2014 04:57	28,5	60	-10
6106	11.02.2014 04:57	28,5	60	-10
6107	11.02.2014 04:57	28,5	60	-10
6108	11.02.2014 04:57	28,5	60	-10
6109	11.02.2014 04:58	28,5	60	-10
6110	11.02.2014 04:58	28,5	60	-10
6111	11.02.2014 04:58	28,5	60	-10
6112	11.02.2014 04:58	28,5	60	-10
6113	11.02.2014 04:58	28,5	60	-10
6114	11.02.2014 04:58	28,5	60	-10
6115	11.02.2014 04:59	28,5	60	-10
6116	11.02.2014 04:59	28,5	60	-10
6117	11.02.2014 04:59	28,5	60	-10
6118	11.02.2014 04:59	28,5	60	-10
6119	11.02.2014 04:59	28,5	60	-10
6120	11.02.2014 04:59	28,5	60	-10
6121	11.02.2014 05:00	28,5	60	-10
6122	11.02.2014 05:00	28,5	60	-10
6123	11.02.2014 05:00	28,5	60	-10
6124	11.02.2014 05:00	28,5	60	-10
6125	11.02.2014 05:00	28,5	60	-10
6126	11.02.2014 05:00	28,5	60	-10
6127	11.02.2014 05:01	28,5	60	-10
6128	11.02.2014 05:01	28,5	60	-10
6129	11.02.2014 05:01	28,5	60	-10
6130	11.02.2014 05:01	28,5	60	-10
6131	11.02.2014 05:01	28,5	60	-10
6132	11.02.2014 05:01	28,5	60	-10
6133	11.02.2014 05:02	28,5	60	-10
6134	11.02.2014 05:02	28,5	60	-10
6135	11.02.2014 05:02	28,5	60	-10
6136	11.02.2014 05:02	28,5	60	-10
6137	11.02.2014 05:02	28,5	60	-10
6138	11.02.2014 05:02	28,5	60	-10
6139	11.02.2014 05:03	28,5	60	-10
6140	11.02.2014 05:03	28,5	60	-10
6141	11.02.2014 05:03	28,5	60	-10
6142	11.02.2014 05:03	28,5	60	-10
6143	11.02.2014 05:03	28,5	60	-10
6144	11.02.2014 05:03	28,5	60	-10
6145	11.02.2014 05:04	28,5	60	-10
6146	11.02.2014 05:04	28,5	60	-10
6147	11.02.2014 05:04	28,5	60	-10
6148	11.02.2014 05:04	28,5	60	-10
6149	11.02.2014 05:04	28,5	60	-10

6150	11.02.2014 05:04	28,5	60	-10
6151	11.02.2014 05:05	28,5	60	-10
6152	11.02.2014 05:05	28,5	60	-10
6153	11.02.2014 05:05	28,5	60	-10
6154	11.02.2014 05:05	28,5	60	-10
6155	11.02.2014 05:05	28,5	60	-10
6156	11.02.2014 05:05	28,5	60	-10
6157	11.02.2014 05:06	28,5	60	-10
6158	11.02.2014 05:06	28,5	60	-10
6159	11.02.2014 05:06	28,5	60	-10
6160	11.02.2014 05:06	28,4	60	-10
6161	11.02.2014 05:06	28,4	60	-10
6162	11.02.2014 05:06	28,5	60	-10
6163	11.02.2014 05:07	28,4	60	-10
6164	11.02.2014 05:07	28,4	60	-10
6165	11.02.2014 05:07	28,4	60	-10
6166	11.02.2014 05:07	28,4	60	-10
6167	11.02.2014 05:07	28,4	60	-10
6168	11.02.2014 05:07	28,4	60	-10
6169	11.02.2014 05:08	28,4	60	-10
6170	11.02.2014 05:08	28,4	60	-10
6171	11.02.2014 05:08	28,4	60	-10
6172	11.02.2014 05:08	28,4	60	-10
6173	11.02.2014 05:08	28,4	60	-10
6174	11.02.2014 05:08	28,4	60	-10
6175	11.02.2014 05:09	28,4	60	-10
6176	11.02.2014 05:09	28,4	60	-10
6177	11.02.2014 05:09	28,4	60	-10
6178	11.02.2014 05:09	28,4	60	-10
6179	11.02.2014 05:09	28,4	60	-10
6180	11.02.2014 05:09	28,4	60	-10
6181	11.02.2014 05:10	28,4	60	-10
6182	11.02.2014 05:10	28,4	60	-10
6183	11.02.2014 05:10	28,4	60	-10
6184	11.02.2014 05:10	28,4	60	-10
6185	11.02.2014 05:10	28,4	60	-10
6186	11.02.2014 05:10	28,4	60	-10
6187	11.02.2014 05:11	28,4	60	-10
6188	11.02.2014 05:11	28,4	60	-10
6189	11.02.2014 05:11	28,4	60	-10
6190	11.02.2014 05:11	28,4	60	-10
6191	11.02.2014 05:11	28,4	60	-10
6192	11.02.2014 05:11	28,4	60	-10
6193	11.02.2014 05:12	28,4	60	-10
6194	11.02.2014 05:12	28,4	60	-10
6195	11.02.2014 05:12	28,4	60	-10
6196	11.02.2014 05:12	28,4	60	-10
6197	11.02.2014 05:12	28,4	60	-10
6198	11.02.2014 05:12	28,4	60	-10
6199	11.02.2014 05:13	28,4	60	-10

6200	11.02.2014 05:13	28,4	60	-10
6201	11.02.2014 05:13	28,4	60	-10
6202	11.02.2014 05:13	28,4	60	-10
6203	11.02.2014 05:13	28,4	60	-10
6204	11.02.2014 05:13	28,4	60	-10
6205	11.02.2014 05:14	28,4	60	-10
6206	11.02.2014 05:14	28,4	60	-10
6207	11.02.2014 05:14	28,4	60	-10
6208	11.02.2014 05:14	28,4	60	-10
6209	11.02.2014 05:14	28,4	60	-10
6210	11.02.2014 05:14	28,4	60	-10
6211	11.02.2014 05:15	28,4	60	-10
6212	11.02.2014 05:15	28,4	60	-10
6213	11.02.2014 05:15	28,4	60	-10
6214	11.02.2014 05:15	28,4	60	-10
6215	11.02.2014 05:15	28,4	60	-10
6216	11.02.2014 05:15	28,4	60	-10
6217	11.02.2014 05:16	28,4	60	-10
6218	11.02.2014 05:16	28,4	60	-10
6219	11.02.2014 05:16	28,4	60	-10
6220	11.02.2014 05:16	28,4	60	-10
6221	11.02.2014 05:16	28,4	60	-10
6222	11.02.2014 05:16	28,4	60	-10
6223	11.02.2014 05:17	28,4	60	-10
6224	11.02.2014 05:17	28,4	60	-10
6225	11.02.2014 05:17	28,4	60	-10
6226	11.02.2014 05:17	28,4	60	-10
6227	11.02.2014 05:17	28,4	60	-10
6228	11.02.2014 05:17	28,4	60	-10
6229	11.02.2014 05:18	28,4	60	-10
6230	11.02.2014 05:18	28,4	60	-10
6231	11.02.2014 05:18	28,4	60	-10
6232	11.02.2014 05:18	28,4	60	-10
6233	11.02.2014 05:18	28,4	60	-10
6234	11.02.2014 05:18	28,4	60	-10
6235	11.02.2014 05:19	28,4	60	-10
6236	11.02.2014 05:19	28,4	60	-10
6237	11.02.2014 05:19	28,4	60	-10
6238	11.02.2014 05:19	28,4	60	-10
6239	11.02.2014 05:19	28,4	60	-10
6240	11.02.2014 05:19	28,4	60	-10
6241	11.02.2014 05:20	28,4	60	-10
6242	11.02.2014 05:20	28,4	60	-10
6243	11.02.2014 05:20	28,4	60	-10
6244	11.02.2014 05:20	28,4	60	-10
6245	11.02.2014 05:20	28,4	60	-10
6246	11.02.2014 05:20	28,4	60	-10
6247	11.02.2014 05:21	28,4	60	-10
6248	11.02.2014 05:21	28,4	60	-10
6249	11.02.2014 05:21	28,4	60	-10

6250	11.02.2014 05:21	28,4	60	-10
6251	11.02.2014 05:21	28,4	60	-10
6252	11.02.2014 05:21	28,4	60	-10
6253	11.02.2014 05:22	28,4	60	-10
6254	11.02.2014 05:22	28,4	60	-10
6255	11.02.2014 05:22	28,4	60	-10
6256	11.02.2014 05:22	28,4	60	-10
6257	11.02.2014 05:22	28,4	60	-10
6258	11.02.2014 05:22	28,4	60	-10
6259	11.02.2014 05:23	28,4	60	-10
6260	11.02.2014 05:23	28,4	60	-10
6261	11.02.2014 05:23	28,4	60	-10
6262	11.02.2014 05:23	28,4	60	-10
6263	11.02.2014 05:23	28,4	60	-10
6264	11.02.2014 05:23	28,4	60	-10
6265	11.02.2014 05:24	28,4	60	-10
6266	11.02.2014 05:24	28,4	60	-10
6267	11.02.2014 05:24	28,4	60	-10
6268	11.02.2014 05:24	28,4	60	-10
6269	11.02.2014 05:24	28,4	60	-10
6270	11.02.2014 05:24	28,4	60	-10
6271	11.02.2014 05:25	28,4	60	-10
6272	11.02.2014 05:25	28,4	60	-10
6273	11.02.2014 05:25	28,4	60	-10
6274	11.02.2014 05:25	28,4	60	-10
6275	11.02.2014 05:25	28,4	60	-10
6276	11.02.2014 05:25	28,3	60	-10
6277	11.02.2014 05:26	28,3	60	-10
6278	11.02.2014 05:26	28,3	60	-10
6279	11.02.2014 05:26	28,3	60	-10
6280	11.02.2014 05:26	28,3	60	-10
6281	11.02.2014 05:26	28,3	60	-10
6282	11.02.2014 05:26	28,3	60	-10
6283	11.02.2014 05:27	28,3	60	-10
6284	11.02.2014 05:27	28,3	60	-10
6285	11.02.2014 05:27	28,3	60	-10
6286	11.02.2014 05:27	28,3	60	-10
6287	11.02.2014 05:27	28,3	60	-10
6288	11.02.2014 05:27	28,3	60	-10
6289	11.02.2014 05:28	28,3	60	-10
6290	11.02.2014 05:28	28,3	60	-10
6291	11.02.2014 05:28	28,3	60	-10
6292	11.02.2014 05:28	28,3	60	-10
6293	11.02.2014 05:28	28,3	60	-10
6294	11.02.2014 05:28	28,3	60	-10
6295	11.02.2014 05:29	28,3	60	-10
6296	11.02.2014 05:29	28,3	60	-10
6297	11.02.2014 05:29	28,3	60	-10
6298	11.02.2014 05:29	28,3	60	-10
6299	11.02.2014 05:29	28,3	60	-10

6300	11.02.2014 05:29	28,3	60	-10
6301	11.02.2014 05:30	28,3	60	-10
6302	11.02.2014 05:30	28,3	60	-10
6303	11.02.2014 05:30	28,3	60	-10
6304	11.02.2014 05:30	28,3	60	-10
6305	11.02.2014 05:30	28,3	60	-10
6306	11.02.2014 05:30	28,3	60	-10
6307	11.02.2014 05:31	28,3	60	-10
6308	11.02.2014 05:31	28,3	60	-10
6309	11.02.2014 05:31	28,3	60	-10
6310	11.02.2014 05:31	28,3	60	-10
6311	11.02.2014 05:31	28,3	60	-10
6312	11.02.2014 05:31	28,3	60	-10
6313	11.02.2014 05:32	28,3	60	-10
6314	11.02.2014 05:32	28,3	60	-10
6315	11.02.2014 05:32	28,3	60	-10
6316	11.02.2014 05:32	28,3	60	-10
6317	11.02.2014 05:32	28,3	60	-10
6318	11.02.2014 05:32	28,3	60	-10
6319	11.02.2014 05:33	28,3	60	-10
6320	11.02.2014 05:33	28,3	60	-10
6321	11.02.2014 05:33	28,3	60	-10
6322	11.02.2014 05:33	28,3	60	-10
6323	11.02.2014 05:33	28,3	60	-10
6324	11.02.2014 05:33	28,3	60	-10
6325	11.02.2014 05:34	28,3	60	-10
6326	11.02.2014 05:34	28,3	60	-10
6327	11.02.2014 05:34	28,3	60	-10
6328	11.02.2014 05:34	28,3	60	-10
6329	11.02.2014 05:34	28,3	60	-10
6330	11.02.2014 05:34	28,3	60	-10
6331	11.02.2014 05:35	28,3	60	-10
6332	11.02.2014 05:35	28,3	60	-10
6333	11.02.2014 05:35	28,3	60	-10
6334	11.02.2014 05:35	28,3	60	-10
6335	11.02.2014 05:35	28,3	60	-10
6336	11.02.2014 05:35	28,3	60	-10
6337	11.02.2014 05:36	28,3	60	-10
6338	11.02.2014 05:36	28,3	60	-10
6339	11.02.2014 05:36	28,3	60	-10
6340	11.02.2014 05:36	28,3	60	-10
6341	11.02.2014 05:36	28,3	60	-10
6342	11.02.2014 05:36	28,3	60	-10
6343	11.02.2014 05:37	28,3	60	-10
6344	11.02.2014 05:37	28,3	60	-10
6345	11.02.2014 05:37	28,3	60	-10
6346	11.02.2014 05:37	28,3	60	-10
6347	11.02.2014 05:37	28,3	60	-10
6348	11.02.2014 05:37	28,3	60	-10
6349	11.02.2014 05:38	28,3	60	-10

6350	11.02.2014 05:38	28,3	60	-10
6351	11.02.2014 05:38	28,3	60	-10
6352	11.02.2014 05:38	28,3	60	-10
6353	11.02.2014 05:38	28,3	60	-10
6354	11.02.2014 05:38	28,3	60	-10
6355	11.02.2014 05:39	28,3	60	-10
6356	11.02.2014 05:39	28,3	60	-10
6357	11.02.2014 05:39	28,3	60	-10
6358	11.02.2014 05:39	28,3	60	-10
6359	11.02.2014 05:39	28,3	60	-10
6360	11.02.2014 05:39	28,3	60	-10
6361	11.02.2014 05:40	28,3	60	-10
6362	11.02.2014 05:40	28,3	60	-10
6363	11.02.2014 05:40	28,3	60	-10
6364	11.02.2014 05:40	28,3	60	-10
6365	11.02.2014 05:40	28,3	60	-10
6366	11.02.2014 05:40	28,3	60	-10
6367	11.02.2014 05:41	28,3	60	-10
6368	11.02.2014 05:41	28,3	60	-10
6369	11.02.2014 05:41	28,3	60	-10
6370	11.02.2014 05:41	28,3	60	-10
6371	11.02.2014 05:41	28,3	60	-10
6372	11.02.2014 05:41	28,3	60	-10
6373	11.02.2014 05:42	28,3	60	-10
6374	11.02.2014 05:42	28,3	60	-10
6375	11.02.2014 05:42	28,3	60	-10
6376	11.02.2014 05:42	28,3	60	-10
6377	11.02.2014 05:42	28,3	60	-10
6378	11.02.2014 05:42	28,3	60	-10
6379	11.02.2014 05:43	28,3	60	-10
6380	11.02.2014 05:43	28,3	60	-10
6381	11.02.2014 05:43	28,3	60	-10
6382	11.02.2014 05:43	28,3	60	-10
6383	11.02.2014 05:43	28,3	60	-10
6384	11.02.2014 05:43	28,3	60	-10
6385	11.02.2014 05:44	28,3	60	-10
6386	11.02.2014 05:44	28,3	60	-10
6387	11.02.2014 05:44	28,3	60	-10
6388	11.02.2014 05:44	28,3	60	-10
6389	11.02.2014 05:44	28,3	60	-10
6390	11.02.2014 05:44	28,3	60	-10
6391	11.02.2014 05:45	28,3	60	-10
6392	11.02.2014 05:45	28,3	60	-10
6393	11.02.2014 05:45	28,3	60	-10
6394	11.02.2014 05:45	28,2	60	-10
6395	11.02.2014 05:45	28,3	60	-10
6396	11.02.2014 05:45	28,3	60	-10
6397	11.02.2014 05:46	28,2	60	-10
6398	11.02.2014 05:46	28,2	60	-10
6399	11.02.2014 05:46	28,2	60	-10

6400	11.02.2014 05:46	28,2	60	-10
6401	11.02.2014 05:46	28,2	60	-10
6402	11.02.2014 05:46	28,2	60	-10
6403	11.02.2014 05:47	28,2	60	-10
6404	11.02.2014 05:47	28,2	60	-10
6405	11.02.2014 05:47	28,2	60	-10
6406	11.02.2014 05:47	28,2	60	-10
6407	11.02.2014 05:47	28,2	60	-10
6408	11.02.2014 05:47	28,2	60	-10
6409	11.02.2014 05:48	28,2	60	-10
6410	11.02.2014 05:48	28,2	60	-10
6411	11.02.2014 05:48	28,2	60	-10
6412	11.02.2014 05:48	28,2	60	-10
6413	11.02.2014 05:48	28,2	60	-10
6414	11.02.2014 05:48	28,2	60	-10
6415	11.02.2014 05:49	28,2	60	-10
6416	11.02.2014 05:49	28,2	60	-10
6417	11.02.2014 05:49	28,2	60	-10
6418	11.02.2014 05:49	28,2	60	-10
6419	11.02.2014 05:49	28,2	60	-10
6420	11.02.2014 05:49	28,2	60	-10
6421	11.02.2014 05:50	28,2	60	-10
6422	11.02.2014 05:50	28,2	60	-10
6423	11.02.2014 05:50	28,2	60	-10
6424	11.02.2014 05:50	28,2	60	-10
6425	11.02.2014 05:50	28,2	60	-10
6426	11.02.2014 05:50	28,2	60	-10
6427	11.02.2014 05:51	28,2	60	-10
6428	11.02.2014 05:51	28,2	60	-10
6429	11.02.2014 05:51	28,2	60	-10
6430	11.02.2014 05:51	28,2	60	-10
6431	11.02.2014 05:51	28,2	60	-10
6432	11.02.2014 05:51	28,2	60	-10
6433	11.02.2014 05:52	28,2	60	-10
6434	11.02.2014 05:52	28,2	60	-10
6435	11.02.2014 05:52	28,2	60	-10
6436	11.02.2014 05:52	28,2	60	-10
6437	11.02.2014 05:52	28,2	60	-10
6438	11.02.2014 05:52	28,2	60	-10
6439	11.02.2014 05:53	28,2	60	-10
6440	11.02.2014 05:53	28,2	60	-10
6441	11.02.2014 05:53	28,2	60	-10
6442	11.02.2014 05:53	28,2	60	-10
6443	11.02.2014 05:53	28,2	60	-10
6444	11.02.2014 05:53	28,2	60	-10
6445	11.02.2014 05:54	28,2	60	-10
6446	11.02.2014 05:54	28,2	60	-10
6447	11.02.2014 05:54	28,2	60	-10
6448	11.02.2014 05:54	28,2	60	-10
6449	11.02.2014 05:54	28,2	60	-10

6450	11.02.2014 05:54	28,2	60	-10
6451	11.02.2014 05:55	28,2	60	-10
6452	11.02.2014 05:55	28,2	60	-10
6453	11.02.2014 05:55	28,2	60	-10
6454	11.02.2014 05:55	28,2	60	-10
6455	11.02.2014 05:55	28,2	60	-10
6456	11.02.2014 05:55	28,2	60	-10
6457	11.02.2014 05:56	28,2	60	-10
6458	11.02.2014 05:56	28,2	60	-10
6459	11.02.2014 05:56	28,2	60	-10
6460	11.02.2014 05:56	28,2	60	-10
6461	11.02.2014 05:56	28,2	60	-10
6462	11.02.2014 05:56	28,2	60	-10
6463	11.02.2014 05:57	28,2	60	-10
6464	11.02.2014 05:57	28,2	60	-10
6465	11.02.2014 05:57	28,2	60	-10
6466	11.02.2014 05:57	28,2	60	-10
6467	11.02.2014 05:57	28,2	60	-10
6468	11.02.2014 05:57	28,2	60	-10
6469	11.02.2014 05:58	28,2	60	-10
6470	11.02.2014 05:58	28,2	60	-10
6471	11.02.2014 05:58	28,2	60	-10
6472	11.02.2014 05:58	28,2	60	-10
6473	11.02.2014 05:58	28,2	60	-10
6474	11.02.2014 05:58	28,2	60	-10
6475	11.02.2014 05:59	28,2	60	-10
6476	11.02.2014 05:59	28,2	60	-10
6477	11.02.2014 05:59	28,2	60	-10
6478	11.02.2014 05:59	28,2	60	-10
6479	11.02.2014 05:59	28,2	60	-10
6480	11.02.2014 05:59	28,2	60	-10
6481	11.02.2014 06:00	28,2	60	-10
6482	11.02.2014 06:00	28,2	60	-10
6483	11.02.2014 06:00	28,2	60	-10
6484	11.02.2014 06:00	28,2	60	-10
6485	11.02.2014 06:00	28,2	60	-10
6486	11.02.2014 06:00	28,2	60	-10
6487	11.02.2014 06:01	28,2	60	-10
6488	11.02.2014 06:01	28,2	60	-10
6489	11.02.2014 06:01	28,2	60	-10
6490	11.02.2014 06:01	28,2	60	-10
6491	11.02.2014 06:01	28,2	60	-10
6492	11.02.2014 06:01	28,2	60	-10
6493	11.02.2014 06:02	28,2	60	-10
6494	11.02.2014 06:02	28,2	60	-10
6495	11.02.2014 06:02	28,2	60	-10
6496	11.02.2014 06:02	28,2	60	-10
6497	11.02.2014 06:02	28,2	60	-10
6498	11.02.2014 06:02	28,2	60	-10
6499	11.02.2014 06:03	28,2	60	-10

6500	11.02.2014 06:03	28,2	60	-10
6501	11.02.2014 06:03	28,2	60	-10
6502	11.02.2014 06:03	28,2	60	-10
6503	11.02.2014 06:03	28,2	60	-10
6504	11.02.2014 06:03	28,2	60	-10
6505	11.02.2014 06:04	28,2	60	-10
6506	11.02.2014 06:04	28,2	60	-10
6507	11.02.2014 06:04	28,2	60	-10
6508	11.02.2014 06:04	28,2	60	-10
6509	11.02.2014 06:04	28,2	60	-10
6510	11.02.2014 06:04	28,2	60	-10
6511	11.02.2014 06:05	28,2	60	-10
6512	11.02.2014 06:05	28,2	60	-10
6513	11.02.2014 06:05	28,2	60	-10
6514	11.02.2014 06:05	28,2	60	-10
6515	11.02.2014 06:05	28,1	60	-10
6516	11.02.2014 06:05	28,2	60	-10
6517	11.02.2014 06:06	28,1	60	-10
6518	11.02.2014 06:06	28,1	60	-10
6519	11.02.2014 06:06	28,1	60	-10
6520	11.02.2014 06:06	28,1	60	-10
6521	11.02.2014 06:06	28,1	60	-10
6522	11.02.2014 06:06	28,1	60	-10
6523	11.02.2014 06:07	28,1	60	-10
6524	11.02.2014 06:07	28,1	60	-10
6525	11.02.2014 06:07	28,1	60	-10
6526	11.02.2014 06:07	28,1	60	-10
6527	11.02.2014 06:07	28,1	60	-10
6528	11.02.2014 06:07	28,1	60	-10
6529	11.02.2014 06:08	28,1	60	-10
6530	11.02.2014 06:08	28,1	60	-10
6531	11.02.2014 06:08	28,1	60	-10
6532	11.02.2014 06:08	28,1	60	-10
6533	11.02.2014 06:08	28,1	60	-10
6534	11.02.2014 06:08	28,1	60	-10
6535	11.02.2014 06:09	28,1	60	-10
6536	11.02.2014 06:09	28,1	60	-10
6537	11.02.2014 06:09	28,1	60	-10
6538	11.02.2014 06:09	28,1	60	-10
6539	11.02.2014 06:09	28,1	60	-10
6540	11.02.2014 06:09	28,1	60	-10
6541	11.02.2014 06:10	28,1	60	-10
6542	11.02.2014 06:10	28,1	60	-10
6543	11.02.2014 06:10	28,1	60	-10
6544	11.02.2014 06:10	28,1	60	-10
6545	11.02.2014 06:10	28,1	60	-10
6546	11.02.2014 06:10	28,1	60	-10
6547	11.02.2014 06:11	28,1	60	-10
6548	11.02.2014 06:11	28,1	60	-10
6549	11.02.2014 06:11	28,1	60	-10

6550	11.02.2014 06:11	28,1	60	-10
6551	11.02.2014 06:11	28,1	60	-10
6552	11.02.2014 06:11	28,1	60	-10
6553	11.02.2014 06:12	28,1	60	-10
6554	11.02.2014 06:12	28,1	60	-10
6555	11.02.2014 06:12	28,1	60	-10
6556	11.02.2014 06:12	28,1	60	-10
6557	11.02.2014 06:12	28,1	60	-10
6558	11.02.2014 06:12	28,1	60	-10
6559	11.02.2014 06:13	28,1	60	-10
6560	11.02.2014 06:13	28,1	60	-10
6561	11.02.2014 06:13	28,1	60	-10
6562	11.02.2014 06:13	28,1	60	-10
6563	11.02.2014 06:13	28,1	60	-10
6564	11.02.2014 06:13	28,1	60	-10
6565	11.02.2014 06:14	28,1	60	-10
6566	11.02.2014 06:14	28,1	60	-10
6567	11.02.2014 06:14	28,1	60	-10
6568	11.02.2014 06:14	28,1	60	-10
6569	11.02.2014 06:14	28,1	60	-10
6570	11.02.2014 06:14	28,1	60	-10
6571	11.02.2014 06:15	28,1	60	-10
6572	11.02.2014 06:15	28,1	60	-10
6573	11.02.2014 06:15	28,1	60	-10
6574	11.02.2014 06:15	28,1	60	-10
6575	11.02.2014 06:15	28,1	60	-10
6576	11.02.2014 06:15	28,1	60	-10
6577	11.02.2014 06:16	28,1	60	-10
6578	11.02.2014 06:16	28,1	60	-10
6579	11.02.2014 06:16	28,1	60	-10
6580	11.02.2014 06:16	28,1	60	-10
6581	11.02.2014 06:16	28,1	60	-10
6582	11.02.2014 06:16	28,1	60	-10
6583	11.02.2014 06:17	28,1	60	-10
6584	11.02.2014 06:17	28,1	60	-10
6585	11.02.2014 06:17	28,1	60	-10
6586	11.02.2014 06:17	28,1	60	-10
6587	11.02.2014 06:17	28,1	60	-10
6588	11.02.2014 06:17	28,1	60	-10
6589	11.02.2014 06:18	28,1	60	-10
6590	11.02.2014 06:18	28,1	60	-10
6591	11.02.2014 06:18	28,1	60	-10
6592	11.02.2014 06:18	28,1	60	-10
6593	11.02.2014 06:18	28,1	60	-10
6594	11.02.2014 06:18	28,1	60	-10
6595	11.02.2014 06:19	28,1	60	-10
6596	11.02.2014 06:19	28,1	60	-10
6597	11.02.2014 06:19	28,1	60	-10
6598	11.02.2014 06:19	28,1	60	-10
6599	11.02.2014 06:19	28,1	60	-10

6600	11.02.2014 06:19	28,1	60	-10
6601	11.02.2014 06:20	28,1	60	-10
6602	11.02.2014 06:20	28,1	60	-10
6603	11.02.2014 06:20	28,1	60	-10
6604	11.02.2014 06:20	28,1	60	-10
6605	11.02.2014 06:20	28,1	60	-10
6606	11.02.2014 06:20	28,1	60	-10
6607	11.02.2014 06:21	28,1	60	-10
6608	11.02.2014 06:21	28,1	60	-10
6609	11.02.2014 06:21	28,1	60	-10
6610	11.02.2014 06:21	28,1	60	-10
6611	11.02.2014 06:21	28,1	60	-10
6612	11.02.2014 06:21	28,1	60	-10
6613	11.02.2014 06:22	28,1	60	-10
6614	11.02.2014 06:22	28,1	60	-10
6615	11.02.2014 06:22	28,1	60	-10
6616	11.02.2014 06:22	28,1	60	-10
6617	11.02.2014 06:22	28,1	60	-10
6618	11.02.2014 06:22	28,1	60	-10
6619	11.02.2014 06:23	28,1	60	-10
6620	11.02.2014 06:23	28,1	60	-10
6621	11.02.2014 06:23	28,1	60	-10
6622	11.02.2014 06:23	28,1	60	-10
6623	11.02.2014 06:23	28,1	60	-10
6624	11.02.2014 06:23	28,1	60	-10
6625	11.02.2014 06:24	28,1	60	-10
6626	11.02.2014 06:24	28,1	60	-10
6627	11.02.2014 06:24	28,1	60	-10
6628	11.02.2014 06:24	28,1	60	-10
6629	11.02.2014 06:24	28,1	60	-10
6630	11.02.2014 06:24	28,1	60	-10
6631	11.02.2014 06:25	28,1	60	-10
6632	11.02.2014 06:25	28,1	60	-10
6633	11.02.2014 06:25	28,1	60	-10
6634	11.02.2014 06:25	28,1	60	-10
6635	11.02.2014 06:25	28,1	60	-10
6636	11.02.2014 06:25	28,1	60	-10
6637	11.02.2014 06:26	28,1	60	-10
6638	11.02.2014 06:26	28,1	60	-10
6639	11.02.2014 06:26	28	60	-10
6640	11.02.2014 06:26	28	60	-10
6641	11.02.2014 06:26	28	60	-10
6642	11.02.2014 06:26	28	60	-10
6643	11.02.2014 06:27	28	60	-10
6644	11.02.2014 06:27	28	60	-10
6645	11.02.2014 06:27	28	60	-10
6646	11.02.2014 06:27	28	60	-10
6647	11.02.2014 06:27	28	60	-10
6648	11.02.2014 06:27	28	60	-10
6649	11.02.2014 06:28	28	60	-10

6650	11.02.2014 06:28	28	60	-10
6651	11.02.2014 06:28	28	60	-10
6652	11.02.2014 06:28	28	60	-10
6653	11.02.2014 06:28	28	60	-10
6654	11.02.2014 06:28	28	60	-10
6655	11.02.2014 06:29	28	60	-10
6656	11.02.2014 06:29	28	60	-10
6657	11.02.2014 06:29	28	60	-10
6658	11.02.2014 06:29	28	60	-10
6659	11.02.2014 06:29	28	60	-10
6660	11.02.2014 06:29	28	60	-10
6661	11.02.2014 06:30	28	60	-10
6662	11.02.2014 06:30	28	60	-10
6663	11.02.2014 06:30	28	60	-10
6664	11.02.2014 06:30	28	60	-10
6665	11.02.2014 06:30	28	60	-10
6666	11.02.2014 06:30	28	60	-10
6667	11.02.2014 06:31	28	60	-10
6668	11.02.2014 06:31	28	60	-10
6669	11.02.2014 06:31	28	60	-10
6670	11.02.2014 06:31	28	60	-10
6671	11.02.2014 06:31	28	60	-10
6672	11.02.2014 06:31	28	60	-10
6673	11.02.2014 06:32	28	60	-10
6674	11.02.2014 06:32	28	60	-10
6675	11.02.2014 06:32	28	60	-10
6676	11.02.2014 06:32	28	60	-10
6677	11.02.2014 06:32	28	60	-10
6678	11.02.2014 06:32	28	60	-10
6679	11.02.2014 06:33	28	60	-10
6680	11.02.2014 06:33	28	60	-10
6681	11.02.2014 06:33	28	60	-10
6682	11.02.2014 06:33	28	60	-10
6683	11.02.2014 06:33	28	60	-10
6684	11.02.2014 06:33	28	60	-10
6685	11.02.2014 06:34	28	60	-10
6686	11.02.2014 06:34	28	60	-10
6687	11.02.2014 06:34	28	60	-10
6688	11.02.2014 06:34	28	60	-10
6689	11.02.2014 06:34	28	60	-10
6690	11.02.2014 06:34	28	60	-10
6691	11.02.2014 06:35	28	60	-10
6692	11.02.2014 06:35	28	60	-10
6693	11.02.2014 06:35	28	60	-10
6694	11.02.2014 06:35	28	60	-10
6695	11.02.2014 06:35	28	60	-10
6696	11.02.2014 06:35	28	60	-10
6697	11.02.2014 06:36	28	60	-10
6698	11.02.2014 06:36	28	60	-10
6699	11.02.2014 06:36	28	60	-10

6700	11.02.2014 06:36	28	60	-10
6701	11.02.2014 06:36	28	60	-10
6702	11.02.2014 06:36	28	60	-10
6703	11.02.2014 06:37	28	60	-10
6704	11.02.2014 06:37	28	60	-10
6705	11.02.2014 06:37	28	60	-10
6706	11.02.2014 06:37	28	60	-10
6707	11.02.2014 06:37	28	60	-10
6708	11.02.2014 06:37	28	60	-10
6709	11.02.2014 06:38	28	60	-10
6710	11.02.2014 06:38	28	60	-10
6711	11.02.2014 06:38	28	60	-10
6712	11.02.2014 06:38	28	60	-10
6713	11.02.2014 06:38	28	60	-10
6714	11.02.2014 06:38	28	60	-10
6715	11.02.2014 06:39	28	60	-10
6716	11.02.2014 06:39	28	60	-10
6717	11.02.2014 06:39	28	60	-10
6718	11.02.2014 06:39	28	60	-10
6719	11.02.2014 06:39	28	60	-10
6720	11.02.2014 06:39	28	60	-10
6721	11.02.2014 06:40	28	60	-10
6722	11.02.2014 06:40	28	60	-10
6723	11.02.2014 06:40	28	60	-10
6724	11.02.2014 06:40	28	60	-10
6725	11.02.2014 06:40	28	60	-10
6726	11.02.2014 06:40	28	60	-10
6727	11.02.2014 06:41	28	60	-10
6728	11.02.2014 06:41	28	60	-10
6729	11.02.2014 06:41	28	60	-10
6730	11.02.2014 06:41	28	60	-10
6731	11.02.2014 06:41	28	60	-10
6732	11.02.2014 06:41	28	60	-10
6733	11.02.2014 06:42	28	60	-10
6734	11.02.2014 06:42	28	60	-10
6735	11.02.2014 06:42	28	60	-10
6736	11.02.2014 06:42	28	60	-10
6737	11.02.2014 06:42	28	60	-10
6738	11.02.2014 06:42	28	60	-10
6739	11.02.2014 06:43	28	60	-10
6740	11.02.2014 06:43	28	60	-10
6741	11.02.2014 06:43	28	60	-10
6742	11.02.2014 06:43	28	60	-10
6743	11.02.2014 06:43	28	60	-10
6744	11.02.2014 06:43	28	60	-10
6745	11.02.2014 06:44	28	60	-10
6746	11.02.2014 06:44	28	60	-10
6747	11.02.2014 06:44	28	60	-10
6748	11.02.2014 06:44	28	60	-10
6749	11.02.2014 06:44	28	60	-10

6750	11.02.2014 06:44	28	60	-10
6751	11.02.2014 06:45	28	60	-10
6752	11.02.2014 06:45	28	60	-10
6753	11.02.2014 06:45	28	60	-10
6754	11.02.2014 06:45	28	60	-10
6755	11.02.2014 06:45	28	60	-10
6756	11.02.2014 06:45	28	60	-10
6757	11.02.2014 06:46	28	60	-10
6758	11.02.2014 06:46	28	60	-10
6759	11.02.2014 06:46	28	60	-10
6760	11.02.2014 06:46	28	60	-10
6761	11.02.2014 06:46	28	60	-10
6762	11.02.2014 06:46	27,9	60	-10
6763	11.02.2014 06:47	27,9	60	-10
6764	11.02.2014 06:47	27,9	60	-10
6765	11.02.2014 06:47	27,9	60	-10
6766	11.02.2014 06:47	27,9	60	-10
6767	11.02.2014 06:47	27,9	60	-10
6768	11.02.2014 06:47	27,9	60	-10
6769	11.02.2014 06:48	27,9	60	-10
6770	11.02.2014 06:48	27,9	60	-10
6771	11.02.2014 06:48	27,9	60	-10
6772	11.02.2014 06:48	27,9	60	-10
6773	11.02.2014 06:48	27,9	60	-10
6774	11.02.2014 06:48	27,9	60	-10
6775	11.02.2014 06:49	27,9	60	-10
6776	11.02.2014 06:49	27,9	60	-10
6777	11.02.2014 06:49	27,9	60	-10
6778	11.02.2014 06:49	27,9	60	-10
6779	11.02.2014 06:49	27,9	60	-10
6780	11.02.2014 06:49	27,9	60	-10
6781	11.02.2014 06:50	27,9	60	-10
6782	11.02.2014 06:50	27,9	60	-10
6783	11.02.2014 06:50	27,9	60	-10
6784	11.02.2014 06:50	27,9	60	-10
6785	11.02.2014 06:50	27,9	60	-10
6786	11.02.2014 06:50	27,9	60	-10
6787	11.02.2014 06:51	27,9	60	-10
6788	11.02.2014 06:51	27,9	60	-10
6789	11.02.2014 06:51	27,9	60	-10
6790	11.02.2014 06:51	27,9	60	-10
6791	11.02.2014 06:51	27,9	60	-10
6792	11.02.2014 06:51	27,9	60	-10
6793	11.02.2014 06:52	27,9	60	-10
6794	11.02.2014 06:52	27,9	60	-10
6795	11.02.2014 06:52	27,9	60	-10
6796	11.02.2014 06:52	27,9	60	-10
6797	11.02.2014 06:52	27,9	60	-10
6798	11.02.2014 06:52	27,9	60	-10
6799	11.02.2014 06:53	27,9	60	-10

6800	11.02.2014 06:53	27,9	60	-10
6801	11.02.2014 06:53	27,9	60	-10
6802	11.02.2014 06:53	27,9	60	-10
6803	11.02.2014 06:53	27,9	60	-10
6804	11.02.2014 06:53	27,9	60	-10
6805	11.02.2014 06:54	27,9	60	-10
6806	11.02.2014 06:54	27,9	60	-10
6807	11.02.2014 06:54	27,9	60	-10
6808	11.02.2014 06:54	27,9	60	-10
6809	11.02.2014 06:54	27,9	60	-10
6810	11.02.2014 06:54	27,9	60	-10
6811	11.02.2014 06:55	27,9	60	-10
6812	11.02.2014 06:55	27,9	60	-10
6813	11.02.2014 06:55	27,9	60	-10
6814	11.02.2014 06:55	27,9	60	-10
6815	11.02.2014 06:55	27,9	60	-10
6816	11.02.2014 06:55	27,9	60	-10
6817	11.02.2014 06:56	27,9	60	-10
6818	11.02.2014 06:56	27,9	60	-10
6819	11.02.2014 06:56	27,9	60	-10
6820	11.02.2014 06:56	27,9	60	-10
6821	11.02.2014 06:56	27,9	60	-10
6822	11.02.2014 06:56	27,9	60	-10
6823	11.02.2014 06:57	27,9	60	-10
6824	11.02.2014 06:57	27,9	60	-10
6825	11.02.2014 06:57	27,9	60	-10
6826	11.02.2014 06:57	27,9	60	-10
6827	11.02.2014 06:57	27,9	60	-10
6828	11.02.2014 06:57	27,9	60	-10
6829	11.02.2014 06:58	27,9	60	-10
6830	11.02.2014 06:58	27,9	60	-10
6831	11.02.2014 06:58	27,9	60	-10
6832	11.02.2014 06:58	27,9	60	-10
6833	11.02.2014 06:58	27,9	60	-10
6834	11.02.2014 06:58	27,9	60	-10
6835	11.02.2014 06:59	27,9	60	-10
6836	11.02.2014 06:59	27,9	60	-10
6837	11.02.2014 06:59	27,9	60	-10
6838	11.02.2014 06:59	27,9	60	-10
6839	11.02.2014 06:59	27,9	60	-10
6840	11.02.2014 06:59	27,9	60	-10
6841	11.02.2014 07:00	27,9	60	-10
6842	11.02.2014 07:00	27,9	60	-10
6843	11.02.2014 07:00	27,9	60	-10
6844	11.02.2014 07:00	27,9	60	-10
6845	11.02.2014 07:00	27,9	60	-10
6846	11.02.2014 07:00	27,9	60	-10
6847	11.02.2014 07:01	27,9	60	-10
6848	11.02.2014 07:01	27,9	60	-10
6849	11.02.2014 07:01	27,9	60	-10

6850	11.02.2014 07:01	27,9	60	-10
6851	11.02.2014 07:01	27,9	60	-10
6852	11.02.2014 07:01	27,9	60	-10
6853	11.02.2014 07:02	27,9	60	-10
6854	11.02.2014 07:02	27,9	60	-10
6855	11.02.2014 07:02	27,9	60	-10
6856	11.02.2014 07:02	27,9	60	-10
6857	11.02.2014 07:02	27,9	60	-10
6858	11.02.2014 07:02	27,9	60	-10
6859	11.02.2014 07:03	27,9	60	-10
6860	11.02.2014 07:03	27,9	60	-10
6861	11.02.2014 07:03	27,9	60	-10
6862	11.02.2014 07:03	27,9	60	-10
6863	11.02.2014 07:03	27,9	60	-10
6864	11.02.2014 07:03	27,9	60	-10
6865	11.02.2014 07:04	27,9	60	-10
6866	11.02.2014 07:04	27,9	60	-10
6867	11.02.2014 07:04	27,9	60	-10
6868	11.02.2014 07:04	27,9	60	-10
6869	11.02.2014 07:04	27,9	60	-10
6870	11.02.2014 07:04	27,9	60	-10
6871	11.02.2014 07:05	27,9	60	-10
6872	11.02.2014 07:05	27,9	60	-10
6873	11.02.2014 07:05	27,9	60	-10
6874	11.02.2014 07:05	27,9	60	-10
6875	11.02.2014 07:05	27,9	60	-10
6876	11.02.2014 07:05	27,9	60	-10
6877	11.02.2014 07:06	27,9	60	-10
6878	11.02.2014 07:06	27,9	60	-10
6879	11.02.2014 07:06	27,9	60	-10
6880	11.02.2014 07:06	27,9	60	-10
6881	11.02.2014 07:06	27,9	60	-10
6882	11.02.2014 07:06	27,9	60	-10
6883	11.02.2014 07:07	27,9	60	-10
6884	11.02.2014 07:07	27,9	60	-10
6885	11.02.2014 07:07	27,9	60	-10
6886	11.02.2014 07:07	27,9	60	-10
6887	11.02.2014 07:07	27,9	60	-10
6888	11.02.2014 07:07	27,8	60	-10
6889	11.02.2014 07:08	27,9	60	-10
6890	11.02.2014 07:08	27,8	60	-10
6891	11.02.2014 07:08	27,8	60	-10
6892	11.02.2014 07:08	27,8	60	-10
6893	11.02.2014 07:08	27,8	60	-10
6894	11.02.2014 07:08	27,9	60	-10
6895	11.02.2014 07:09	27,8	60	-10
6896	11.02.2014 07:09	27,8	60	-10
6897	11.02.2014 07:09	27,8	60	-10
6898	11.02.2014 07:09	27,8	60	-10
6899	11.02.2014 07:09	27,8	60	-10

6900	11.02.2014 07:09	27,8	60	-10
6901	11.02.2014 07:10	27,8	60	-10
6902	11.02.2014 07:10	27,8	60	-10
6903	11.02.2014 07:10	27,8	60	-10
6904	11.02.2014 07:10	27,8	60	-10
6905	11.02.2014 07:10	27,8	60	-10
6906	11.02.2014 07:10	27,8	60	-10
6907	11.02.2014 07:11	27,8	60	-10
6908	11.02.2014 07:11	27,8	60	-10
6909	11.02.2014 07:11	27,8	60	-10
6910	11.02.2014 07:11	27,8	60	-10
6911	11.02.2014 07:11	27,8	60	-10
6912	11.02.2014 07:11	27,8	60	-10
6913	11.02.2014 07:12	27,8	60	-10
6914	11.02.2014 07:12	27,8	60	-10
6915	11.02.2014 07:12	27,8	60	-10
6916	11.02.2014 07:12	27,8	60	-10
6917	11.02.2014 07:12	27,8	60	-10
6918	11.02.2014 07:12	27,8	60	-10
6919	11.02.2014 07:13	27,8	60	-10
6920	11.02.2014 07:13	27,8	60	-10
6921	11.02.2014 07:13	27,8	60	-10
6922	11.02.2014 07:13	27,8	60	-10
6923	11.02.2014 07:13	27,8	60	-10
6924	11.02.2014 07:13	27,8	60	-10
6925	11.02.2014 07:14	27,8	60	-10
6926	11.02.2014 07:14	27,8	60	-10
6927	11.02.2014 07:14	27,8	60	-10
6928	11.02.2014 07:14	27,8	60	-10
6929	11.02.2014 07:14	27,8	60	-10
6930	11.02.2014 07:14	27,8	60	-10
6931	11.02.2014 07:15	27,8	60	-10
6932	11.02.2014 07:15	27,8	60	-10
6933	11.02.2014 07:15	27,8	60	-10
6934	11.02.2014 07:15	27,8	60	-10
6935	11.02.2014 07:15	27,8	60	-10
6936	11.02.2014 07:15	27,8	60	-10
6937	11.02.2014 07:16	27,8	60	-10
6938	11.02.2014 07:16	27,8	60	-10
6939	11.02.2014 07:16	27,8	60	-10
6940	11.02.2014 07:16	27,8	60	-10
6941	11.02.2014 07:16	27,8	60	-10
6942	11.02.2014 07:16	27,8	60	-10
6943	11.02.2014 07:17	27,8	60	-10
6944	11.02.2014 07:17	27,8	60	-10
6945	11.02.2014 07:17	27,8	60	-10
6946	11.02.2014 07:17	27,8	60	-10
6947	11.02.2014 07:17	27,8	60	-10
6948	11.02.2014 07:17	27,8	60	-10
6949	11.02.2014 07:18	27,8	60	-10

6950	11.02.2014 07:18	27,8	60	-10
6951	11.02.2014 07:18	27,8	60	-10
6952	11.02.2014 07:18	27,8	60	-10
6953	11.02.2014 07:18	27,8	60	-10
6954	11.02.2014 07:18	27,8	60	-10
6955	11.02.2014 07:19	27,8	60	-10
6956	11.02.2014 07:19	27,8	60	-10
6957	11.02.2014 07:19	27,8	60	-10
6958	11.02.2014 07:19	27,8	60	-10
6959	11.02.2014 07:19	27,8	60	-10
6960	11.02.2014 07:19	27,8	60	-10
6961	11.02.2014 07:20	27,8	60	-10
6962	11.02.2014 07:20	27,8	60	-10
6963	11.02.2014 07:20	27,8	60	-10
6964	11.02.2014 07:20	27,8	60	-10
6965	11.02.2014 07:20	27,8	60	-10
6966	11.02.2014 07:20	27,8	60	-10
6967	11.02.2014 07:21	27,8	60	-10
6968	11.02.2014 07:21	27,8	60	-10
6969	11.02.2014 07:21	27,8	60	-10
6970	11.02.2014 07:21	27,8	60	-10
6971	11.02.2014 07:21	27,8	60	-10
6972	11.02.2014 07:21	27,8	60	-10
6973	11.02.2014 07:22	27,8	60	-10
6974	11.02.2014 07:22	27,8	60	-10
6975	11.02.2014 07:22	27,8	60	-10
6976	11.02.2014 07:22	27,8	60	-10
6977	11.02.2014 07:22	27,8	60	-10
6978	11.02.2014 07:22	27,8	60	-10
6979	11.02.2014 07:23	27,8	60	-10
6980	11.02.2014 07:23	27,8	60	-10
6981	11.02.2014 07:23	27,8	60	-10
6982	11.02.2014 07:23	27,8	60	-10
6983	11.02.2014 07:23	27,8	60	-10
6984	11.02.2014 07:23	27,8	60	-10
6985	11.02.2014 07:24	27,8	60	-10
6986	11.02.2014 07:24	27,8	60	-10
6987	11.02.2014 07:24	27,8	60	-10
6988	11.02.2014 07:24	27,8	60	-10
6989	11.02.2014 07:24	27,8	60	-10
6990	11.02.2014 07:24	27,8	60	-10
6991	11.02.2014 07:25	27,8	60	-10
6992	11.02.2014 07:25	27,8	60	-10
6993	11.02.2014 07:25	27,8	60	-10
6994	11.02.2014 07:25	27,8	60	-10
6995	11.02.2014 07:25	27,8	60	-10
6996	11.02.2014 07:25	27,8	60	-10
6997	11.02.2014 07:26	27,8	60	-10
6998	11.02.2014 07:26	27,8	60	-10
6999	11.02.2014 07:26	27,8	60	-10

7000	11.02.2014 07:26	27,8	60	-10
7001	11.02.2014 07:26	27,8	60	-10
7002	11.02.2014 07:26	27,8	60	-10
7003	11.02.2014 07:27	27,8	60	-10
7004	11.02.2014 07:27	27,8	60	-10
7005	11.02.2014 07:27	27,8	60	-10
7006	11.02.2014 07:27	27,8	60	-10
7007	11.02.2014 07:27	27,8	60	-10
7008	11.02.2014 07:27	27,8	60	-10
7009	11.02.2014 07:28	27,8	60	-10
7010	11.02.2014 07:28	27,8	60	-10
7011	11.02.2014 07:28	27,8	60	-10
7012	11.02.2014 07:28	27,8	60	-10
7013	11.02.2014 07:28	27,8	60	-10
7014	11.02.2014 07:28	27,8	60	-10
7015	11.02.2014 07:29	27,8	60	-10
7016	11.02.2014 07:29	27,8	60	-10
7017	11.02.2014 07:29	27,8	60	-10
7018	11.02.2014 07:29	27,8	60	-10
7019	11.02.2014 07:29	27,7	60	-10
7020	11.02.2014 07:29	27,8	60	-10
7021	11.02.2014 07:30	27,7	60	-10
7022	11.02.2014 07:30	27,8	60	-10
7023	11.02.2014 07:30	27,7	60	-10
7024	11.02.2014 07:30	27,7	60	-10
7025	11.02.2014 07:30	27,7	60	-10
7026	11.02.2014 07:30	27,7	60	-10
7027	11.02.2014 07:31	27,7	60	-10
7028	11.02.2014 07:31	27,7	60	-10
7029	11.02.2014 07:31	27,7	60	-10
7030	11.02.2014 07:31	27,7	60	-10
7031	11.02.2014 07:31	27,7	60	-10
7032	11.02.2014 07:31	27,7	60	-10
7033	11.02.2014 07:32	27,7	60	-10
7034	11.02.2014 07:32	27,7	60	-10
7035	11.02.2014 07:32	27,7	60	-10
7036	11.02.2014 07:32	27,7	60	-10
7037	11.02.2014 07:32	27,7	60	-10
7038	11.02.2014 07:32	27,7	60	-10
7039	11.02.2014 07:33	27,7	60	-10
7040	11.02.2014 07:33	27,7	60	-10
7041	11.02.2014 07:33	27,7	60	-10
7042	11.02.2014 07:33	27,7	60	-10
7043	11.02.2014 07:33	27,7	60	-10
7044	11.02.2014 07:33	27,7	60	-10
7045	11.02.2014 07:34	27,7	60	-10
7046	11.02.2014 07:34	27,7	60	-10
7047	11.02.2014 07:34	27,7	60	-10
7048	11.02.2014 07:34	27,7	60	-10
7049	11.02.2014 07:34	27,7	60	-10

7050	11.02.2014 07:34	27,7	60	-10
7051	11.02.2014 07:35	27,7	60	-10
7052	11.02.2014 07:35	27,7	60	-10
7053	11.02.2014 07:35	27,7	60	-10
7054	11.02.2014 07:35	27,7	60	-10
7055	11.02.2014 07:35	27,7	60	-10
7056	11.02.2014 07:35	27,7	60	-10
7057	11.02.2014 07:36	27,7	60	-10
7058	11.02.2014 07:36	27,7	60	-10
7059	11.02.2014 07:36	27,7	60	-10
7060	11.02.2014 07:36	27,7	60	-10
7061	11.02.2014 07:36	27,7	60	-10
7062	11.02.2014 07:36	27,7	60	-10
7063	11.02.2014 07:37	27,7	60	-10
7064	11.02.2014 07:37	27,7	60	-10
7065	11.02.2014 07:37	27,7	60	-10
7066	11.02.2014 07:37	27,7	60	-10
7067	11.02.2014 07:37	27,7	60	-10
7068	11.02.2014 07:37	27,7	60	-10
7069	11.02.2014 07:38	27,7	60	-10
7070	11.02.2014 07:38	27,7	60	-10
7071	11.02.2014 07:38	27,7	60	-10
7072	11.02.2014 07:38	27,7	60	-10
7073	11.02.2014 07:38	27,7	60	-10
7074	11.02.2014 07:38	27,7	60	-10
7075	11.02.2014 07:39	27,7	60	-10
7076	11.02.2014 07:39	27,7	60	-10
7077	11.02.2014 07:39	27,7	60	-10
7078	11.02.2014 07:39	27,7	60	-10
7079	11.02.2014 07:39	27,7	60	-10
7080	11.02.2014 07:39	27,7	60	-10
7081	11.02.2014 07:40	27,7	60	-10
7082	11.02.2014 07:40	27,7	60	-10
7083	11.02.2014 07:40	27,7	60	-10
7084	11.02.2014 07:40	27,7	60	-10
7085	11.02.2014 07:40	27,7	60	-10
7086	11.02.2014 07:40	27,7	60	-10
7087	11.02.2014 07:41	27,7	60	-10
7088	11.02.2014 07:41	27,7	60	-10
7089	11.02.2014 07:41	27,7	60	-10
7090	11.02.2014 07:41	27,7	60	-10
7091	11.02.2014 07:41	27,7	60	-10
7092	11.02.2014 07:41	27,7	60	-10
7093	11.02.2014 07:42	27,7	60	-10
7094	11.02.2014 07:42	27,7	60	-10
7095	11.02.2014 07:42	27,7	60	-10
7096	11.02.2014 07:42	27,7	60	-10
7097	11.02.2014 07:42	27,7	60	-10
7098	11.02.2014 07:42	27,7	60	-10
7099	11.02.2014 07:43	27,7	60	-10

7100	11.02.2014 07:43	27,7	60	-10
7101	11.02.2014 07:43	27,7	60	-10
7102	11.02.2014 07:43	27,7	60	-10
7103	11.02.2014 07:43	27,7	60	-10
7104	11.02.2014 07:43	27,7	60	-10
7105	11.02.2014 07:44	27,7	60	-10
7106	11.02.2014 07:44	27,7	60	-10
7107	11.02.2014 07:44	27,7	60	-10
7108	11.02.2014 07:44	27,7	60	-10
7109	11.02.2014 07:44	27,7	60	-10
7110	11.02.2014 07:44	27,7	60	-10
7111	11.02.2014 07:45	27,7	60	-10
7112	11.02.2014 07:45	27,7	60	-10
7113	11.02.2014 07:45	27,7	60	-10
7114	11.02.2014 07:45	27,7	60	-10
7115	11.02.2014 07:45	27,7	60	-10
7116	11.02.2014 07:45	27,7	60	-10
7117	11.02.2014 07:46	27,7	60	-10
7118	11.02.2014 07:46	27,7	60	-10
7119	11.02.2014 07:46	27,7	60	-10
7120	11.02.2014 07:46	27,7	60	-10
7121	11.02.2014 07:46	27,7	60	-10
7122	11.02.2014 07:46	27,7	60	-10
7123	11.02.2014 07:47	27,7	60	-10
7124	11.02.2014 07:47	27,7	60	-10
7125	11.02.2014 07:47	27,7	60	-10
7126	11.02.2014 07:47	27,7	60	-10
7127	11.02.2014 07:47	27,7	60	-10
7128	11.02.2014 07:47	27,7	60	-10
7129	11.02.2014 07:48	27,7	60	-10
7130	11.02.2014 07:48	27,7	60	-10
7131	11.02.2014 07:48	27,7	60	-10
7132	11.02.2014 07:48	27,7	60	-10
7133	11.02.2014 07:48	27,7	60	-10
7134	11.02.2014 07:48	27,7	60	-10
7135	11.02.2014 07:49	27,7	60	-10
7136	11.02.2014 07:49	27,7	60	-10
7137	11.02.2014 07:49	27,7	60	-10
7138	11.02.2014 07:49	27,7	60	-10
7139	11.02.2014 07:49	27,7	60	-10
7140	11.02.2014 07:49	27,7	60	-10
7141	11.02.2014 07:50	27,7	60	-10
7142	11.02.2014 07:50	27,7	60	-10
7143	11.02.2014 07:50	27,7	60	-10
7144	11.02.2014 07:50	27,7	60	-10
7145	11.02.2014 07:50	27,7	60	-10
7146	11.02.2014 07:50	27,7	60	-10
7147	11.02.2014 07:51	27,7	60	-10
7148	11.02.2014 07:51	27,7	60	-10
7149	11.02.2014 07:51	27,7	60	-10

7150	11.02.2014 07:51	27,7	60	-10
7151	11.02.2014 07:51	27,6	60	-10
7152	11.02.2014 07:51	27,7	60	-10
7153	11.02.2014 07:52	27,6	60	-10
7154	11.02.2014 07:52	27,7	60	-10
7155	11.02.2014 07:52	27,6	60	-10
7156	11.02.2014 07:52	27,6	60	-10
7157	11.02.2014 07:52	27,6	60	-10
7158	11.02.2014 07:52	27,6	60	-10
7159	11.02.2014 07:53	27,6	60	-10
7160	11.02.2014 07:53	27,6	60	-10
7161	11.02.2014 07:53	27,6	60	-10
7162	11.02.2014 07:53	27,6	60	-10
7163	11.02.2014 07:53	27,6	60	-10
7164	11.02.2014 07:53	27,6	60	-10
7165	11.02.2014 07:54	27,6	60	-10
7166	11.02.2014 07:54	27,6	60	-10
7167	11.02.2014 07:54	27,6	60	-10
7168	11.02.2014 07:54	27,6	60	-10
7169	11.02.2014 07:54	27,6	60	-10
7170	11.02.2014 07:54	27,6	60	-10
7171	11.02.2014 07:55	27,6	60	-10
7172	11.02.2014 07:55	27,6	60	-10
7173	11.02.2014 07:55	27,6	60	-10
7174	11.02.2014 07:55	27,6	60	-10
7175	11.02.2014 07:55	27,6	60	-10
7176	11.02.2014 07:55	27,6	60	-10
7177	11.02.2014 07:56	27,6	60	-10
7178	11.02.2014 07:56	27,6	60	-10
7179	11.02.2014 07:56	27,6	60	-10
7180	11.02.2014 07:56	27,6	60	-10
7181	11.02.2014 07:56	27,6	60	-10
7182	11.02.2014 07:56	27,6	60	-10
7183	11.02.2014 07:57	27,6	60	-10
7184	11.02.2014 07:57	27,6	60	-10
7185	11.02.2014 07:57	27,6	60	-10
7186	11.02.2014 07:57	27,6	60	-10
7187	11.02.2014 07:57	27,6	60	-10
7188	11.02.2014 07:57	27,6	60	-10
7189	11.02.2014 07:58	27,6	60	-10
7190	11.02.2014 07:58	27,6	60	-10
7191	11.02.2014 07:58	27,6	60	-10
7192	11.02.2014 07:58	27,6	60	-10
7193	11.02.2014 07:58	27,6	60	-10
7194	11.02.2014 07:58	27,6	60	-10
7195	11.02.2014 07:59	27,6	60	-10
7196	11.02.2014 07:59	27,6	60	-10
7197	11.02.2014 07:59	27,6	60	-10
7198	11.02.2014 07:59	27,6	60	-10
7199	11.02.2014 07:59	27,6	60	-10

7200	11.02.2014 07:59	27,6	60	-10
7201	11.02.2014 08:00	27,6	60	-10
7202	11.02.2014 08:00	27,6	60	-10
7203	11.02.2014 08:00	27,6	60	-10
7204	11.02.2014 08:00	27,6	60	-10
7205	11.02.2014 08:00	27,6	60	-10
7206	11.02.2014 08:00	27,6	60	-10
7207	11.02.2014 08:01	27,6	60	-10
7208	11.02.2014 08:01	27,6	60	-10
7209	11.02.2014 08:01	27,6	60	-10
7210	11.02.2014 08:01	27,6	60	-10
7211	11.02.2014 08:01	27,6	60	-10
7212	11.02.2014 08:01	27,6	60	-10
7213	11.02.2014 08:02	27,6	60	-10
7214	11.02.2014 08:02	27,6	60	-10
7215	11.02.2014 08:02	27,6	60	-10
7216	11.02.2014 08:02	27,6	60	-10
7217	11.02.2014 08:02	27,6	60	-10
7218	11.02.2014 08:02	27,6	60	-10
7219	11.02.2014 08:03	27,6	60	-10
7220	11.02.2014 08:03	27,6	60	-10
7221	11.02.2014 08:03	27,6	60	-10
7222	11.02.2014 08:03	27,6	60	-10
7223	11.02.2014 08:03	27,6	60	-10
7224	11.02.2014 08:03	27,6	60	-10
7225	11.02.2014 08:04	27,6	60	-10
7226	11.02.2014 08:04	27,6	60	-10
7227	11.02.2014 08:04	27,6	60	-10
7228	11.02.2014 08:04	27,6	60	-10
7229	11.02.2014 08:04	27,6	60	-10
7230	11.02.2014 08:04	27,6	60	-10
7231	11.02.2014 08:05	27,6	60	-10
7232	11.02.2014 08:05	27,6	60	-10
7233	11.02.2014 08:05	27,6	60	-10
7234	11.02.2014 08:05	27,6	60	-10
7235	11.02.2014 08:05	27,6	60	-10
7236	11.02.2014 08:05	27,6	60	-10
7237	11.02.2014 08:06	27,6	60	-10
7238	11.02.2014 08:06	27,6	60	-10
7239	11.02.2014 08:06	27,6	60	-10
7240	11.02.2014 08:06	27,6	60	-10
7241	11.02.2014 08:06	27,6	60	-10
7242	11.02.2014 08:06	27,6	60	-10
7243	11.02.2014 08:07	27,6	60	-10
7244	11.02.2014 08:07	27,6	60	-10
7245	11.02.2014 08:07	27,6	60	-10
7246	11.02.2014 08:07	27,6	60	-10
7247	11.02.2014 08:07	27,6	60	-10
7248	11.02.2014 08:07	27,6	60	-10
7249	11.02.2014 08:08	27,6	60	-10

7250	11.02.2014 08:08	27,6	60	-10
7251	11.02.2014 08:08	27,6	60	-10
7252	11.02.2014 08:08	27,6	60	-10
7253	11.02.2014 08:08	27,6	60	-10
7254	11.02.2014 08:08	27,6	60	-10
7255	11.02.2014 08:09	27,6	60	-10
7256	11.02.2014 08:09	27,6	60	-10
7257	11.02.2014 08:09	27,6	60	-10
7258	11.02.2014 08:09	27,6	60	-10
7259	11.02.2014 08:09	27,6	60	-10
7260	11.02.2014 08:09	27,6	60	-10
7261	11.02.2014 08:10	27,6	60	-10
7262	11.02.2014 08:10	27,6	60	-10
7263	11.02.2014 08:10	27,6	60	-10
7264	11.02.2014 08:10	27,6	60	-10
7265	11.02.2014 08:10	27,6	60	-10
7266	11.02.2014 08:10	27,6	60	-10
7267	11.02.2014 08:11	27,6	60	-10
7268	11.02.2014 08:11	27,6	60	-10
7269	11.02.2014 08:11	27,6	60	-10
7270	11.02.2014 08:11	27,6	60	-10
7271	11.02.2014 08:11	27,6	60	-10
7272	11.02.2014 08:11	27,6	60	-10
7273	11.02.2014 08:12	27,6	60	-10
7274	11.02.2014 08:12	27,6	60	-10
7275	11.02.2014 08:12	27,6	60	-10
7276	11.02.2014 08:12	27,6	60	-10
7277	11.02.2014 08:12	27,6	60	-10
7278	11.02.2014 08:12	27,6	60	-10
7279	11.02.2014 08:13	27,6	60	-10
7280	11.02.2014 08:13	27,6	60	-10
7281	11.02.2014 08:13	27,6	60	-10
7282	11.02.2014 08:13	27,6	60	-10
7283	11.02.2014 08:13	27,6	60	-10
7284	11.02.2014 08:13	27,6	60	-10
7285	11.02.2014 08:14	27,6	60	-10
7286	11.02.2014 08:14	27,6	60	-10
7287	11.02.2014 08:14	27,6	60	-10
7288	11.02.2014 08:14	27,6	60	-10
7289	11.02.2014 08:14	27,6	60	-10
7290	11.02.2014 08:14	27,6	60	-10
7291	11.02.2014 08:15	27,6	60	-10
7292	11.02.2014 08:15	27,6	60	-10
7293	11.02.2014 08:15	27,6	60	-10
7294	11.02.2014 08:15	27,6	60	-10
7295	11.02.2014 08:15	27,6	60	-10
7296	11.02.2014 08:15	27,6	60	-10
7297	11.02.2014 08:16	27,5	60	-10
7298	11.02.2014 08:16	27,5	60	-10
7299	11.02.2014 08:16	27,5	60	-10

7300	11.02.2014 08:16	27,5	60	-10
7301	11.02.2014 08:16	27,5	60	-10
7302	11.02.2014 08:16	27,5	60	-10
7303	11.02.2014 08:17	27,5	60	-10
7304	11.02.2014 08:17	27,5	60	-10
7305	11.02.2014 08:17	27,5	60	-10
7306	11.02.2014 08:17	27,5	60	-10
7307	11.02.2014 08:17	27,5	60	-10
7308	11.02.2014 08:17	27,5	60	-10
7309	11.02.2014 08:18	27,5	60	-10
7310	11.02.2014 08:18	27,5	60	-10
7311	11.02.2014 08:18	27,5	60	-10
7312	11.02.2014 08:18	27,5	60	-10
7313	11.02.2014 08:18	27,5	60	-10
7314	11.02.2014 08:18	27,5	60	-10
7315	11.02.2014 08:19	27,5	60	-10
7316	11.02.2014 08:19	27,5	60	-10
7317	11.02.2014 08:19	27,5	60	-10
7318	11.02.2014 08:19	27,5	60	-10
7319	11.02.2014 08:19	27,5	60	-10
7320	11.02.2014 08:19	27,5	60	-10
7321	11.02.2014 08:20	27,5	60	-10
7322	11.02.2014 08:20	27,5	60	-10
7323	11.02.2014 08:20	27,5	60	-10
7324	11.02.2014 08:20	27,5	60	-10
7325	11.02.2014 08:20	27,5	60	-10
7326	11.02.2014 08:20	27,5	60	-10
7327	11.02.2014 08:21	27,5	60	-10
7328	11.02.2014 08:21	27,5	60	-10
7329	11.02.2014 08:21	27,5	60	-10
7330	11.02.2014 08:21	27,5	60	-10
7331	11.02.2014 08:21	27,5	60	-10
7332	11.02.2014 08:21	27,5	60	-10
7333	11.02.2014 08:22	27,5	60	-10
7334	11.02.2014 08:22	27,5	60	-10
7335	11.02.2014 08:22	27,5	60	-10
7336	11.02.2014 08:22	27,5	60	-10
7337	11.02.2014 08:22	27,5	60	-10
7338	11.02.2014 08:22	27,5	60	-10
7339	11.02.2014 08:23	27,5	60	-10
7340	11.02.2014 08:23	27,5	60	-10
7341	11.02.2014 08:23	27,5	60	-10
7342	11.02.2014 08:23	27,5	60	-10
7343	11.02.2014 08:23	27,5	60	-10
7344	11.02.2014 08:23	27,5	60	-10
7345	11.02.2014 08:24	27,5	60	-10
7346	11.02.2014 08:24	27,5	60	-10
7347	11.02.2014 08:24	27,5	60	-10
7348	11.02.2014 08:24	27,5	60	-10
7349	11.02.2014 08:24	27,5	60	-10

7350	11.02.2014 08:24	27,5	60	-10
7351	11.02.2014 08:25	27,5	60	-10
7352	11.02.2014 08:25	27,5	60	-10
7353	11.02.2014 08:25	27,5	60	-10
7354	11.02.2014 08:25	27,5	60	-10
7355	11.02.2014 08:25	27,5	60	-10
7356	11.02.2014 08:25	27,5	60	-10
7357	11.02.2014 08:26	27,5	60	-10
7358	11.02.2014 08:26	27,5	60	-10
7359	11.02.2014 08:26	27,5	60	-10
7360	11.02.2014 08:26	27,5	60	-10
7361	11.02.2014 08:26	27,5	60	-10
7362	11.02.2014 08:26	27,5	60	-10
7363	11.02.2014 08:27	27,5	60	-10
7364	11.02.2014 08:27	27,5	60	-10
7365	11.02.2014 08:27	27,5	60	-10
7366	11.02.2014 08:27	27,5	60	-10
7367	11.02.2014 08:27	27,5	60	-10
7368	11.02.2014 08:27	27,5	60	-10
7369	11.02.2014 08:28	27,5	60	-10
7370	11.02.2014 08:28	27,5	60	-10
7371	11.02.2014 08:28	27,5	60	-10
7372	11.02.2014 08:28	27,5	60	-10
7373	11.02.2014 08:28	27,5	60	-10
7374	11.02.2014 08:28	27,5	60	-10
7375	11.02.2014 08:29	27,5	60	-10
7376	11.02.2014 08:29	27,5	60	-10
7377	11.02.2014 08:29	27,5	60	-10
7378	11.02.2014 08:29	27,5	60	-10
7379	11.02.2014 08:29	27,5	60	-10
7380	11.02.2014 08:29	27,5	60	-10
7381	11.02.2014 08:30	27,5	60	-10
7382	11.02.2014 08:30	27,5	60	-10
7383	11.02.2014 08:30	27,5	60	-10
7384	11.02.2014 08:30	27,5	60	-10
7385	11.02.2014 08:30	27,5	60	-10
7386	11.02.2014 08:30	27,5	60	-10
7387	11.02.2014 08:31	27,5	60	-10
7388	11.02.2014 08:31	27,5	60	-10
7389	11.02.2014 08:31	27,5	60	-10
7390	11.02.2014 08:31	27,5	60	-10
7391	11.02.2014 08:31	27,5	60	-10
7392	11.02.2014 08:31	27,5	60	-10
7393	11.02.2014 08:32	27,5	60	-10
7394	11.02.2014 08:32	27,5	60	-10
7395	11.02.2014 08:32	27,5	60	-10
7396	11.02.2014 08:32	27,5	60	-10
7397	11.02.2014 08:32	27,5	60	-10
7398	11.02.2014 08:32	27,5	60	-10
7399	11.02.2014 08:33	27,5	60	-10

7400	11.02.2014 08:33	27,5	60	-10
7401	11.02.2014 08:33	27,5	60	-10
7402	11.02.2014 08:33	27,5	60	-10
7403	11.02.2014 08:33	27,5	60	-10
7404	11.02.2014 08:33	27,5	60	-10
7405	11.02.2014 08:34	27,5	60	-10
7406	11.02.2014 08:34	27,5	60	-10
7407	11.02.2014 08:34	27,5	60	-10
7408	11.02.2014 08:34	27,5	60	-10
7409	11.02.2014 08:34	27,5	60	-10
7410	11.02.2014 08:34	27,5	60	-10
7411	11.02.2014 08:35	27,5	60	-10
7412	11.02.2014 08:35	27,5	60	-10
7413	11.02.2014 08:35	27,5	60	-10
7414	11.02.2014 08:35	27,5	60	-10
7415	11.02.2014 08:35	27,5	60	-10
7416	11.02.2014 08:35	27,5	60	-10
7417	11.02.2014 08:36	27,5	60	-10
7418	11.02.2014 08:36	27,5	60	-10
7419	11.02.2014 08:36	27,5	60	-10
7420	11.02.2014 08:36	27,5	60	-10
7421	11.02.2014 08:36	27,5	60	-10
7422	11.02.2014 08:36	27,5	60	-10
7423	11.02.2014 08:37	27,5	60	-10
7424	11.02.2014 08:37	27,5	60	-10
7425	11.02.2014 08:37	27,5	60	-10
7426	11.02.2014 08:37	27,5	60	-10
7427	11.02.2014 08:37	27,4	60	-10
7428	11.02.2014 08:37	27,5	60	-10
7429	11.02.2014 08:38	27,4	60	-10
7430	11.02.2014 08:38	27,4	60	-10
7431	11.02.2014 08:38	27,4	60	-10
7432	11.02.2014 08:38	27,4	60	-10
7433	11.02.2014 08:38	27,4	60	-10
7434	11.02.2014 08:38	27,4	60	-10
7435	11.02.2014 08:39	27,4	60	-10
7436	11.02.2014 08:39	27,4	60	-10
7437	11.02.2014 08:39	27,4	60	-10
7438	11.02.2014 08:39	27,4	60	-10
7439	11.02.2014 08:39	27,4	60	-10
7440	11.02.2014 08:39	27,4	60	-10
7441	11.02.2014 08:40	27,4	60	-10
7442	11.02.2014 08:40	27,4	60	-10
7443	11.02.2014 08:40	27,4	60	-10
7444	11.02.2014 08:40	27,4	60	-10
7445	11.02.2014 08:40	27,4	60	-10
7446	11.02.2014 08:40	27,4	60	-10
7447	11.02.2014 08:41	27,4	60	-10
7448	11.02.2014 08:41	27,4	60	-10
7449	11.02.2014 08:41	27,4	60	-10

7450	11.02.2014 08:41	27,4	60	-10
7451	11.02.2014 08:41	27,4	60	-10
7452	11.02.2014 08:41	27,4	60	-10
7453	11.02.2014 08:42	27,4	60	-10
7454	11.02.2014 08:42	27,4	60	-10
7455	11.02.2014 08:42	27,4	60	-10
7456	11.02.2014 08:42	27,4	60	-10
7457	11.02.2014 08:42	27,4	60	-10
7458	11.02.2014 08:42	27,4	60	-10
7459	11.02.2014 08:43	27,4	60	-10
7460	11.02.2014 08:43	27,4	60	-10
7461	11.02.2014 08:43	27,4	60	-10
7462	11.02.2014 08:43	27,4	60	-10
7463	11.02.2014 08:43	27,4	60	-10
7464	11.02.2014 08:43	27,4	60	-10
7465	11.02.2014 08:44	27,4	60	-10
7466	11.02.2014 08:44	27,4	60	-10
7467	11.02.2014 08:44	27,4	60	-10
7468	11.02.2014 08:44	27,4	60	-10
7469	11.02.2014 08:44	27,4	60	-10
7470	11.02.2014 08:44	27,4	60	-10
7471	11.02.2014 08:45	27,4	60	-10
7472	11.02.2014 08:45	27,4	60	-10
7473	11.02.2014 08:45	27,4	60	-10
7474	11.02.2014 08:45	27,4	60	-10
7475	11.02.2014 08:45	27,4	60	-10
7476	11.02.2014 08:45	27,4	60	-10
7477	11.02.2014 08:46	27,4	60	-10
7478	11.02.2014 08:46	27,4	60	-10
7479	11.02.2014 08:46	27,4	60	-10
7480	11.02.2014 08:46	27,4	60	-10
7481	11.02.2014 08:46	27,4	60	-10
7482	11.02.2014 08:46	27,4	60	-10
7483	11.02.2014 08:47	27,4	60	-10
7484	11.02.2014 08:47	27,4	60	-10
7485	11.02.2014 08:47	27,4	60	-10
7486	11.02.2014 08:47	27,4	60	-10
7487	11.02.2014 08:47	27,4	60	-10
7488	11.02.2014 08:47	27,4	60	-10
7489	11.02.2014 08:48	27,4	60	-10
7490	11.02.2014 08:48	27,4	60	-10
7491	11.02.2014 08:48	27,4	60	-10
7492	11.02.2014 08:48	27,4	60	-10
7493	11.02.2014 08:48	27,4	60	-10
7494	11.02.2014 08:48	27,4	60	-10
7495	11.02.2014 08:49	27,4	60	-10
7496	11.02.2014 08:49	27,4	60	-10
7497	11.02.2014 08:49	27,4	60	-10
7498	11.02.2014 08:49	27,4	60	-10
7499	11.02.2014 08:49	27,4	60	-10

7500	11.02.2014 08:49	27,4	60	-10
7501	11.02.2014 08:50	27,4	60	-10
7502	11.02.2014 08:50	27,4	60	-10
7503	11.02.2014 08:50	27,4	60	-10
7504	11.02.2014 08:50	27,4	60	-10
7505	11.02.2014 08:50	27,4	60	-10
7506	11.02.2014 08:50	27,4	60	-10
7507	11.02.2014 08:51	27,4	60	-10
7508	11.02.2014 08:51	27,4	60	-10
7509	11.02.2014 08:51	27,4	60	-10
7510	11.02.2014 08:51	27,4	60	-10
7511	11.02.2014 08:51	27,4	60	-10
7512	11.02.2014 08:51	27,4	60	-10
7513	11.02.2014 08:52	27,4	60	-10
7514	11.02.2014 08:52	27,4	60	-10
7515	11.02.2014 08:52	27,4	60	-10
7516	11.02.2014 08:52	27,4	60	-10
7517	11.02.2014 08:52	27,4	60	-10
7518	11.02.2014 08:52	27,4	60	-10
7519	11.02.2014 08:53	27,4	60	-10
7520	11.02.2014 08:53	27,4	60	-10
7521	11.02.2014 08:53	27,4	60	-10
7522	11.02.2014 08:53	27,4	60	-10
7523	11.02.2014 08:53	27,4	60	-10
7524	11.02.2014 08:53	27,4	60	-10
7525	11.02.2014 08:54	27,4	60	-10
7526	11.02.2014 08:54	27,4	60	-10
7527	11.02.2014 08:54	27,4	60	-10
7528	11.02.2014 08:54	27,4	60	-10
7529	11.02.2014 08:54	27,4	60	-10
7530	11.02.2014 08:54	27,4	60	-10
7531	11.02.2014 08:55	27,4	60	-10
7532	11.02.2014 08:55	27,4	60	-10
7533	11.02.2014 08:55	27,4	60	-10
7534	11.02.2014 08:55	27,4	60	-10
7535	11.02.2014 08:55	27,4	60	-10
7536	11.02.2014 08:55	27,4	60	-10
7537	11.02.2014 08:56	27,4	60	-10
7538	11.02.2014 08:56	27,4	60	-10
7539	11.02.2014 08:56	27,4	60	-10
7540	11.02.2014 08:56	27,4	60	-10
7541	11.02.2014 08:56	27,4	60	-10
7542	11.02.2014 08:56	27,4	60	-10
7543	11.02.2014 08:57	27,4	60	-10
7544	11.02.2014 08:57	27,4	60	-10
7545	11.02.2014 08:57	27,4	60	-10
7546	11.02.2014 08:57	27,4	60	-10
7547	11.02.2014 08:57	27,4	60	-10
7548	11.02.2014 08:57	27,4	60	-10
7549	11.02.2014 08:58	27,4	60	-10

7550	11.02.2014 08:58	27,4	60	-10
7551	11.02.2014 08:58	27,4	60	-10
7552	11.02.2014 08:58	27,4	60	-10
7553	11.02.2014 08:58	27,4	60	-10
7554	11.02.2014 08:58	27,4	60	-10
7555	11.02.2014 08:59	27,4	60	-10
7556	11.02.2014 08:59	27,4	60	-10
7557	11.02.2014 08:59	27,4	60	-10
7558	11.02.2014 08:59	27,4	60	-10
7559	11.02.2014 08:59	27,4	60	-10
7560	11.02.2014 08:59	27,4	60	-10
7561	11.02.2014 09:00	27,4	60	-10
7562	11.02.2014 09:00	27,4	60	-10
7563	11.02.2014 09:00	27,4	60	-10
7564	11.02.2014 09:00	27,4	60	-10
7565	11.02.2014 09:00	27,4	60	-10
7566	11.02.2014 09:00	27,4	60	-10
7567	11.02.2014 09:01	27,4	60	-10
7568	11.02.2014 09:01	27,4	60	-10
7569	11.02.2014 09:01	27,4	60	-10
7570	11.02.2014 09:01	27,4	60	-10
7571	11.02.2014 09:01	27,4	60	-10
7572	11.02.2014 09:01	27,4	60	-10
7573	11.02.2014 09:02	27,4	60	-10
7574	11.02.2014 09:02	27,4	60	-10
7575	11.02.2014 09:02	27,4	60	-10
7576	11.02.2014 09:02	27,4	60	-10
7577	11.02.2014 09:02	27,4	60	-10
7578	11.02.2014 09:02	27,4	60	-10
7579	11.02.2014 09:03	27,4	60	-10
7580	11.02.2014 09:03	27,4	60	-10
7581	11.02.2014 09:03	27,4	60	-10
7582	11.02.2014 09:03	27,4	60	-10
7583	11.02.2014 09:03	27,4	60	-10
7584	11.02.2014 09:03	27,4	60	-10
7585	11.02.2014 09:04	27,4	60	-10
7586	11.02.2014 09:04	27,4	60	-10
7587	11.02.2014 09:04	27,4	60	-10
7588	11.02.2014 09:04	27,4	60	-10
7589	11.02.2014 09:04	27,4	60	-10
7590	11.02.2014 09:04	27,4	60	-10
7591	11.02.2014 09:05	27,4	60	-10
7592	11.02.2014 09:05	27,4	60	-10
7593	11.02.2014 09:05	27,4	60	-10
7594	11.02.2014 09:05	27,4	60	-10
7595	11.02.2014 09:05	27,4	60	-10
7596	11.02.2014 09:05	27,4	60	-10
7597	11.02.2014 09:06	27,4	60	-10
7598	11.02.2014 09:06	27,4	60	-10
7599	11.02.2014 09:06	27,4	60	-10

7600	11.02.2014 09:06	27,4	60	-10
7601	11.02.2014 09:06	27,4	60	-10
7602	11.02.2014 09:06	27,4	60	-10
7603	11.02.2014 09:07	27,4	60	-10
7604	11.02.2014 09:07	27,4	60	-10
7605	11.02.2014 09:07	27,4	60	-10
7606	11.02.2014 09:07	27,4	60	-10
7607	11.02.2014 09:07	27,4	60	-10
7608	11.02.2014 09:07	27,4	60	-10
7609	11.02.2014 09:08	27,4	60	-10
7610	11.02.2014 09:08	27,4	60	-10
7611	11.02.2014 09:08	27,4	60	-10
7612	11.02.2014 09:08	27,4	60	-10
7613	11.02.2014 09:08	27,4	60	-10
7614	11.02.2014 09:08	27,4	60	-10
7615	11.02.2014 09:09	27,4	60	-10
7616	11.02.2014 09:09	27,4	60	-10
7617	11.02.2014 09:09	27,4	60	-10
7618	11.02.2014 09:09	27,4	60	-10
7619	11.02.2014 09:09	27,4	60	-10
7620	11.02.2014 09:09	27,4	60	-10
7621	11.02.2014 09:10	27,4	60	-10
7622	11.02.2014 09:10	27,4	60	-10
7623	11.02.2014 09:10	27,4	60	-10
7624	11.02.2014 09:10	27,4	60	-10
7625	11.02.2014 09:10	27,4	60	-10
7626	11.02.2014 09:10	27,4	60	-10
7627	11.02.2014 09:11	27,4	60	-10
7628	11.02.2014 09:11	27,4	60	-10
7629	11.02.2014 09:11	27,4	60	-10
7630	11.02.2014 09:11	27,4	60	-10
7631	11.02.2014 09:11	27,4	60	-10
7632	11.02.2014 09:11	27,4	60	-10
7633	11.02.2014 09:12	27,4	60	-10
7634	11.02.2014 09:12	27,4	60	-10
7635	11.02.2014 09:12	27,4	60	-10
7636	11.02.2014 09:12	27,4	60	-10
7637	11.02.2014 09:12	27,4	60	-10
7638	11.02.2014 09:12	27,4	60	-10
7639	11.02.2014 09:13	27,4	60	-10
7640	11.02.2014 09:13	27,4	60	-10
7641	11.02.2014 09:13	27,4	60	-10
7642	11.02.2014 09:13	27,4	60	-10
7643	11.02.2014 09:13	27,4	60	-10
7644	11.02.2014 09:13	27,4	60	-10
7645	11.02.2014 09:14	27,4	60	-10
7646	11.02.2014 09:14	27,4	60	-10
7647	11.02.2014 09:14	27,4	60	-10
7648	11.02.2014 09:14	27,4	60	-10
7649	11.02.2014 09:14	27,4	60	-10

7650	11.02.2014 09:14	27,4	60	-10
7651	11.02.2014 09:15	27,4	60	-10
7652	11.02.2014 09:15	27,4	60	-10
7653	11.02.2014 09:15	27,4	60	-10
7654	11.02.2014 09:15	27,4	60	-10
7655	11.02.2014 09:15	27,4	60	-10
7656	11.02.2014 09:15	27,4	60	-10
7657	11.02.2014 09:16	27,4	60	-10
7658	11.02.2014 09:16	27,4	60	-10
7659	11.02.2014 09:16	27,4	60	-10
7660	11.02.2014 09:16	27,4	60	-10
7661	11.02.2014 09:16	27,4	60	-10
7662	11.02.2014 09:16	27,4	60	-10
7663	11.02.2014 09:17	27,4	60	-10
7664	11.02.2014 09:17	27,4	60	-10
7665	11.02.2014 09:17	27,4	60	-10
7666	11.02.2014 09:17	27,4	60	-10
7667	11.02.2014 09:17	27,4	60	-10
7668	11.02.2014 09:17	27,4	60	-10
7669	11.02.2014 09:18	27,4	60	-10
7670	11.02.2014 09:18	27,4	60	-10
7671	11.02.2014 09:18	27,4	60	-10
7672	11.02.2014 09:18	27,4	60	-10
7673	11.02.2014 09:18	27,4	60	-10
7674	11.02.2014 09:18	27,4	60	-10
7675	11.02.2014 09:19	27,4	60	-10
7676	11.02.2014 09:19	27,4	60	-10
7677	11.02.2014 09:19	27,4	60	-10
7678	11.02.2014 09:19	27,4	60	-10
7679	11.02.2014 09:19	27,4	60	-10
7680	11.02.2014 09:19	27,4	60	-10
7681	11.02.2014 09:20	27,4	60	-10
7682	11.02.2014 09:20	27,4	60	-10
7683	11.02.2014 09:20	27,3	60	-10
7684	11.02.2014 09:20	27,4	60	-10
7685	11.02.2014 09:20	27,4	60	-10
7686	11.02.2014 09:20	27,4	60	-10
7687	11.02.2014 09:21	27,4	60	-10
7688	11.02.2014 09:21	27,4	60	-10
7689	11.02.2014 09:21	27,4	60	-10
7690	11.02.2014 09:21	27,4	60	-10
7691	11.02.2014 09:21	27,3	60	-10
7692	11.02.2014 09:21	27,3	60	-10
7693	11.02.2014 09:22	27,3	60	-10
7694	11.02.2014 09:22	27,3	60	-10
7695	11.02.2014 09:22	27,3	60	-10
7696	11.02.2014 09:22	27,3	60	-10
7697	11.02.2014 09:22	27,3	60	-10
7698	11.02.2014 09:22	27,3	60	-10
7699	11.02.2014 09:23	27,3	60	-10

7700	11.02.2014 09:23	27,3	60	-10
7701	11.02.2014 09:23	27,3	60	-10
7702	11.02.2014 09:23	27,3	60	-10
7703	11.02.2014 09:23	27,3	60	-10
7704	11.02.2014 09:23	27,3	60	-10
7705	11.02.2014 09:24	27,3	60	-10
7706	11.02.2014 09:24	27,3	60	-10
7707	11.02.2014 09:24	27,3	60	-10
7708	11.02.2014 09:24	27,3	60	-10
7709	11.02.2014 09:24	27,3	60	-10
7710	11.02.2014 09:24	27,3	60	-10
7711	11.02.2014 09:25	27,3	60	-10
7712	11.02.2014 09:25	27,3	60	-10
7713	11.02.2014 09:25	27,3	60	-10
7714	11.02.2014 09:25	27,3	60	-10
7715	11.02.2014 09:25	27,3	60	-10
7716	11.02.2014 09:25	27,3	60	-10
7717	11.02.2014 09:26	27,3	60	-10
7718	11.02.2014 09:26	27,3	60	-10
7719	11.02.2014 09:26	27,3	60	-10
7720	11.02.2014 09:26	27,3	60	-10
7721	11.02.2014 09:26	27,3	60	-10
7722	11.02.2014 09:26	27,3	60	-10
7723	11.02.2014 09:27	27,3	60	-10
7724	11.02.2014 09:27	27,3	60	-10
7725	11.02.2014 09:27	27,3	60	-10
7726	11.02.2014 09:27	27,3	60	-10
7727	11.02.2014 09:27	27,3	60	-10
7728	11.02.2014 09:27	27,3	60	-10
7729	11.02.2014 09:28	27,3	60	-10
7730	11.02.2014 09:28	27,3	60	-10
7731	11.02.2014 09:28	27,3	60	-10
7732	11.02.2014 09:28	27,3	60	-10
7733	11.02.2014 09:28	27,3	60	-10
7734	11.02.2014 09:28	27,3	60	-10
7735	11.02.2014 09:29	27,3	60	-10
7736	11.02.2014 09:29	27,3	60	-10
7737	11.02.2014 09:29	27,3	60	-10
7738	11.02.2014 09:29	27,3	60	-10
7739	11.02.2014 09:29	27,3	60	-10
7740	11.02.2014 09:29	27,3	60	-10
7741	11.02.2014 09:30	27,3	60	-10
7742	11.02.2014 09:30	27,3	60	-10
7743	11.02.2014 09:30	27,3	60	-10
7744	11.02.2014 09:30	27,3	60	-10
7745	11.02.2014 09:30	27,3	60	-10
7746	11.02.2014 09:30	27,3	60	-10
7747	11.02.2014 09:31	27,3	60	-10
7748	11.02.2014 09:31	27,3	60	-10
7749	11.02.2014 09:31	27,3	60	-10

7750	11.02.2014 09:31	27,3	60	-10
7751	11.02.2014 09:31	27,3	60	-10
7752	11.02.2014 09:31	27,3	60	-10
7753	11.02.2014 09:32	27,3	60	-10
7754	11.02.2014 09:32	27,3	60	-10
7755	11.02.2014 09:32	27,3	60	-10
7756	11.02.2014 09:32	27,3	60	-10
7757	11.02.2014 09:32	27,3	60	-10
7758	11.02.2014 09:32	27,3	60	-10
7759	11.02.2014 09:33	27,3	60	-10
7760	11.02.2014 09:33	27,3	60	-10
7761	11.02.2014 09:33	27,3	60	-10
7762	11.02.2014 09:33	27,3	60	-10
7763	11.02.2014 09:33	27,3	60	-10
7764	11.02.2014 09:33	27,3	60	-10
7765	11.02.2014 09:34	27,3	60	-10
7766	11.02.2014 09:34	27,3	60	-10
7767	11.02.2014 09:34	27,3	60	-10
7768	11.02.2014 09:34	27,3	60	-10
7769	11.02.2014 09:34	27,3	60	-10
7770	11.02.2014 09:34	27,3	60	-10
7771	11.02.2014 09:35	27,3	60	-10
7772	11.02.2014 09:35	27,3	60	-10
7773	11.02.2014 09:35	27,3	60	-10
7774	11.02.2014 09:35	27,3	60	-10
7775	11.02.2014 09:35	27,3	60	-10
7776	11.02.2014 09:35	27,3	60	-10
7777	11.02.2014 09:36	27,3	60	-10
7778	11.02.2014 09:36	27,3	60	-10
7779	11.02.2014 09:36	27,3	60	-10
7780	11.02.2014 09:36	27,3	60	-10
7781	11.02.2014 09:36	27,3	60	-10
7782	11.02.2014 09:36	27,3	60	-10
7783	11.02.2014 09:37	27,3	60	-10
7784	11.02.2014 09:37	27,3	60	-10
7785	11.02.2014 09:37	27,3	60	-10
7786	11.02.2014 09:37	27,3	60	-10
7787	11.02.2014 09:37	27,3	60	-10
7788	11.02.2014 09:37	27,3	60	-10
7789	11.02.2014 09:38	27,3	60	-10
7790	11.02.2014 09:38	27,3	60	-10
7791	11.02.2014 09:38	27,3	60	-10
7792	11.02.2014 09:38	27,3	60	-10
7793	11.02.2014 09:38	27,3	60	-10
7794	11.02.2014 09:38	27,3	60	-10
7795	11.02.2014 09:39	27,3	60	-10
7796	11.02.2014 09:39	27,3	60	-10
7797	11.02.2014 09:39	27,3	60	-10
7798	11.02.2014 09:39	27,3	60	-10
7799	11.02.2014 09:39	27,3	60	-10

7800	11.02.2014 09:39	27,3	60	-10
7801	11.02.2014 09:40	27,3	60	-10
7802	11.02.2014 09:40	27,3	60	-10
7803	11.02.2014 09:40	27,3	60	-10
7804	11.02.2014 09:40	27,3	60	-10
7805	11.02.2014 09:40	27,3	60	-10
7806	11.02.2014 09:40	27,3	60	-10
7807	11.02.2014 09:41	27,3	60	-10
7808	11.02.2014 09:41	27,3	60	-10
7809	11.02.2014 09:41	27,3	60	-10
7810	11.02.2014 09:41	27,3	60	-10
7811	11.02.2014 09:41	27,3	60	-10
7812	11.02.2014 09:41	27,3	60	-10
7813	11.02.2014 09:42	27,3	60	-10
7814	11.02.2014 09:42	27,3	60	-10
7815	11.02.2014 09:42	27,3	60	-10
7816	11.02.2014 09:42	27,3	60	-10
7817	11.02.2014 09:42	27,3	60	-10
7818	11.02.2014 09:42	27,3	60	-10
7819	11.02.2014 09:43	27,3	60	-10
7820	11.02.2014 09:43	27,3	60	-10
7821	11.02.2014 09:43	27,3	60	-10
7822	11.02.2014 09:43	27,3	60	-10
7823	11.02.2014 09:43	27,3	60	-10
7824	11.02.2014 09:43	27,2	60	-10
7825	11.02.2014 09:44	27,3	60	-10
7826	11.02.2014 09:44	27,3	60	-10
7827	11.02.2014 09:44	27,3	60	-10
7828	11.02.2014 09:44	27,3	60	-10
7829	11.02.2014 09:44	27,2	60	-10
7830	11.02.2014 09:44	27,2	60	-10
7831	11.02.2014 09:45	27,3	60	-10
7832	11.02.2014 09:45	27,2	60	-10
7833	11.02.2014 09:45	27,3	60	-10
7834	11.02.2014 09:45	27,2	60	-10
7835	11.02.2014 09:45	27,2	60	-10
7836	11.02.2014 09:45	27,2	60	-10
7837	11.02.2014 09:46	27,2	60	-10
7838	11.02.2014 09:46	27,2	60	-10
7839	11.02.2014 09:46	27,2	60	-10
7840	11.02.2014 09:46	27,2	60	-10
7841	11.02.2014 09:46	27,2	60	-10
7842	11.02.2014 09:46	27,2	60	-10
7843	11.02.2014 09:47	27,2	60	-10
7844	11.02.2014 09:47	27,2	60	-10
7845	11.02.2014 09:47	27,2	60	-10
7846	11.02.2014 09:47	27,2	60	-10
7847	11.02.2014 09:47	27,2	60	-10
7848	11.02.2014 09:47	27,2	60	-10
7849	11.02.2014 09:48	27,2	60	-10

7850	11.02.2014 09:48	27,2	60	-10
7851	11.02.2014 09:48	27,2	60	-10
7852	11.02.2014 09:48	27,2	60	-10
7853	11.02.2014 09:48	27,2	60	-10
7854	11.02.2014 09:48	27,2	60	-10
7855	11.02.2014 09:49	27,2	60	-10
7856	11.02.2014 09:49	27,2	60	-10
7857	11.02.2014 09:49	27,2	60	-10
7858	11.02.2014 09:49	27,2	60	-10
7859	11.02.2014 09:49	27,2	60	-10
7860	11.02.2014 09:49	27,2	60	-10
7861	11.02.2014 09:50	27,2	60	-10
7862	11.02.2014 09:50	27,2	60	-10
7863	11.02.2014 09:50	27,2	60	-10
7864	11.02.2014 09:50	27,2	60	-10
7865	11.02.2014 09:50	27,2	60	-10
7866	11.02.2014 09:50	27,2	60	-10
7867	11.02.2014 09:51	27,2	60	-10
7868	11.02.2014 09:51	27,2	60	-10
7869	11.02.2014 09:51	27,2	60	-10
7870	11.02.2014 09:51	27,2	60	-10
7871	11.02.2014 09:51	27,2	60	-10
7872	11.02.2014 09:51	27,2	60	-10
7873	11.02.2014 09:52	27,2	60	-10
7874	11.02.2014 09:52	27,2	60	-10
7875	11.02.2014 09:52	27,2	60	-10
7876	11.02.2014 09:52	27,2	60	-10
7877	11.02.2014 09:52	27,2	60	-10
7878	11.02.2014 09:52	27,2	60	-10
7879	11.02.2014 09:53	27,2	60	-10
7880	11.02.2014 09:53	27,2	60	-10
7881	11.02.2014 09:53	27,2	60	-10
7882	11.02.2014 09:53	27,2	60	-10
7883	11.02.2014 09:53	27,2	60	-10
7884	11.02.2014 09:53	27,2	60	-10
7885	11.02.2014 09:54	27,2	60	-10
7886	11.02.2014 09:54	27,2	60	-10
7887	11.02.2014 09:54	27,2	60	-10
7888	11.02.2014 09:54	27,2	60	-10
7889	11.02.2014 09:54	27,2	60	-10
7890	11.02.2014 09:54	27,2	60	-10
7891	11.02.2014 09:55	27,2	60	-10
7892	11.02.2014 09:55	27,2	60	-10
7893	11.02.2014 09:55	27,2	60	-10
7894	11.02.2014 09:55	27,2	60	-10
7895	11.02.2014 09:55	27,2	60	-10
7896	11.02.2014 09:55	27,2	60	-10
7897	11.02.2014 09:56	27,2	60	-10
7898	11.02.2014 09:56	27,2	60	-10
7899	11.02.2014 09:56	27,2	60	-10

7900	11.02.2014 09:56	27,2	60	-10
7901	11.02.2014 09:56	27,2	60	-10
7902	11.02.2014 09:56	27,2	60	-10
7903	11.02.2014 09:57	27,2	60	-10
7904	11.02.2014 09:57	27,2	60	-10
7905	11.02.2014 09:57	27,2	60	-10
7906	11.02.2014 09:57	27,2	60	-10
7907	11.02.2014 09:57	27,2	60	-10
7908	11.02.2014 09:57	27,2	60	-10
7909	11.02.2014 09:58	27,2	60	-10
7910	11.02.2014 09:58	27,2	60	-10
7911	11.02.2014 09:58	27,2	60	-10
7912	11.02.2014 09:58	27,2	60	-10
7913	11.02.2014 09:58	27,2	60	-10
7914	11.02.2014 09:58	27,2	60	-10
7915	11.02.2014 09:59	27,2	60	-10
7916	11.02.2014 09:59	27,2	60	-10
7917	11.02.2014 09:59	27,2	60	-10
7918	11.02.2014 09:59	27,2	60	-10
7919	11.02.2014 09:59	27,2	60	-10
7920	11.02.2014 09:59	27,2	60	-10
7921	11.02.2014 10:00	27,2	60	-10
7922	11.02.2014 10:00	27,2	60	-10
7923	11.02.2014 10:00	27,2	60	-10
7924	11.02.2014 10:00	27,2	60	-10
7925	11.02.2014 10:00	27,2	60	-10
7926	11.02.2014 10:00	27,2	60	-10
7927	11.02.2014 10:01	27,2	60	-10
7928	11.02.2014 10:01	27,2	60	-10
7929	11.02.2014 10:01	27,2	60	-10
7930	11.02.2014 10:01	27,2	60	-10
7931	11.02.2014 10:01	27,2	60	-10
7932	11.02.2014 10:01	27,2	60	-10
7933	11.02.2014 10:02	27,2	60	-10
7934	11.02.2014 10:02	27,2	60	-10
7935	11.02.2014 10:02	27,2	60	-10
7936	11.02.2014 10:02	27,2	60	-10
7937	11.02.2014 10:02	27,2	60	-10
7938	11.02.2014 10:02	27,2	60	-10
7939	11.02.2014 10:03	27,2	60	-10
7940	11.02.2014 10:03	27,2	60	-10
7941	11.02.2014 10:03	27,2	60	-10
7942	11.02.2014 10:03	27,2	60	-10
7943	11.02.2014 10:03	27,2	60	-10
7944	11.02.2014 10:03	27,2	60	-10
7945	11.02.2014 10:04	27,2	60	-10
7946	11.02.2014 10:04	27,2	60	-10
7947	11.02.2014 10:04	27,2	60	-10
7948	11.02.2014 10:04	27,2	60	-10
7949	11.02.2014 10:04	27,2	60	-10

7950	11.02.2014 10:04	27,2	60	-10
7951	11.02.2014 10:05	27,2	60	-10
7952	11.02.2014 10:05	27,2	60	-10
7953	11.02.2014 10:05	27,2	60	-10
7954	11.02.2014 10:05	27,2	60	-10
7955	11.02.2014 10:05	27,2	60	-10
7956	11.02.2014 10:05	27,2	60	-10
7957	11.02.2014 10:06	27,2	60	-10
7958	11.02.2014 10:06	27,2	60	-10
7959	11.02.2014 10:06	27,2	60	-10
7960	11.02.2014 10:06	27,2	60	-10
7961	11.02.2014 10:06	27,2	60	-10
7962	11.02.2014 10:06	27,1	60	-10
7963	11.02.2014 10:07	27,2	60	-10
7964	11.02.2014 10:07	27,2	60	-10
7965	11.02.2014 10:07	27,2	60	-10
7966	11.02.2014 10:07	27,2	60	-10
7967	11.02.2014 10:07	27,2	60	-10
7968	11.02.2014 10:07	27,1	60	-10
7969	11.02.2014 10:08	27,1	60	-10
7970	11.02.2014 10:08	27,2	60	-10
7971	11.02.2014 10:08	27,1	60	-10
7972	11.02.2014 10:08	27,2	60	-10
7973	11.02.2014 10:08	27,1	60	-10
7974	11.02.2014 10:08	27,1	60	-10
7975	11.02.2014 10:09	27,1	60	-10
7976	11.02.2014 10:09	27,1	60	-10
7977	11.02.2014 10:09	27,1	60	-10
7978	11.02.2014 10:09	27,1	60	-10
7979	11.02.2014 10:09	27,1	60	-10
7980	11.02.2014 10:09	27,1	60	-10
7981	11.02.2014 10:10	27,1	60	-10
7982	11.02.2014 10:10	27,1	60	-10
7983	11.02.2014 10:10	27,1	60	-10
7984	11.02.2014 10:10	27,1	60	-10
7985	11.02.2014 10:10	27,1	60	-10
7986	11.02.2014 10:10	27,1	60	-10
7987	11.02.2014 10:11	27,1	60	-10
7988	11.02.2014 10:11	27,1	60	-10
7989	11.02.2014 10:11	27,1	60	-10
7990	11.02.2014 10:11	27,1	60	-10
7991	11.02.2014 10:11	27,1	60	-10
7992	11.02.2014 10:11	27,1	60	-10
7993	11.02.2014 10:12	27,1	60	-10
7994	11.02.2014 10:12	27,1	60	-10
7995	11.02.2014 10:12	27,1	60	-10
7996	11.02.2014 10:12	27,1	60	-10
7997	11.02.2014 10:12	27,1	60	-10
7998	11.02.2014 10:12	27,1	60	-10
7999	11.02.2014 10:13	27,1	60	-10

8000	11.02.2014 10:13	27,1	60	-10
8001	11.02.2014 10:13	27,1	60	-10
8002	11.02.2014 10:13	27,1	60	-10
8003	11.02.2014 10:13	27,1	60	-10
8004	11.02.2014 10:13	27,1	60	-10
8005	11.02.2014 10:14	27,1	60	-10
8006	11.02.2014 10:14	27,1	60	-10
8007	11.02.2014 10:14	27,1	60	-10
8008	11.02.2014 10:14	27,1	60	-10
8009	11.02.2014 10:14	27,1	60	-10
8010	11.02.2014 10:14	27,1	60	-10
8011	11.02.2014 10:15	27,1	60	-10
8012	11.02.2014 10:15	27,1	60	-10
8013	11.02.2014 10:15	27,1	60	-10
8014	11.02.2014 10:15	27,1	60	-10
8015	11.02.2014 10:15	27,1	60	-10
8016	11.02.2014 10:15	27,1	60	-10
8017	11.02.2014 10:16	27,1	60	-10
8018	11.02.2014 10:16	27,1	60	-10
8019	11.02.2014 10:16	27,1	60	-10
8020	11.02.2014 10:16	27,1	60	-10
8021	11.02.2014 10:16	27,1	60	-10
8022	11.02.2014 10:16	27,1	60	-10
8023	11.02.2014 10:17	27,1	60	-10
8024	11.02.2014 10:17	27,1	60	-10
8025	11.02.2014 10:17	27,1	60	-10
8026	11.02.2014 10:17	27,1	60	-10
8027	11.02.2014 10:17	27,1	60	-10
8028	11.02.2014 10:17	27,1	60	-10
8029	11.02.2014 10:18	27,1	60	-10
8030	11.02.2014 10:18	27,1	60	-10
8031	11.02.2014 10:18	27,1	60	-10
8032	11.02.2014 10:18	27,1	60	-10
8033	11.02.2014 10:18	27,1	60	-10
8034	11.02.2014 10:18	27,1	60	-10
8035	11.02.2014 10:19	27,1	60	-10
8036	11.02.2014 10:19	27,1	60	-10
8037	11.02.2014 10:19	27,1	60	-10
8038	11.02.2014 10:19	27,1	60	-10
8039	11.02.2014 10:19	27,1	60	-10
8040	11.02.2014 10:19	27,1	60	-10
8041	11.02.2014 10:20	27,1	60	-10
8042	11.02.2014 10:20	27,1	60	-10
8043	11.02.2014 10:20	27,1	60	-10
8044	11.02.2014 10:20	27,1	60	-10
8045	11.02.2014 10:20	27,1	60	-10
8046	11.02.2014 10:20	27,1	60	-10
8047	11.02.2014 10:21	27,1	60	-10
8048	11.02.2014 10:21	27,1	60	-10
8049	11.02.2014 10:21	27,1	60	-10

8050	11.02.2014 10:21	27,1	60	-10
8051	11.02.2014 10:21	27,1	60	-10
8052	11.02.2014 10:21	27,1	60	-10
8053	11.02.2014 10:22	27,1	60	-10
8054	11.02.2014 10:22	27,1	60	-10
8055	11.02.2014 10:22	27,1	60	-10
8056	11.02.2014 10:22	27,1	60	-10
8057	11.02.2014 10:22	27,1	60	-10
8058	11.02.2014 10:22	27,1	60	-10
8059	11.02.2014 10:23	27,1	60	-10
8060	11.02.2014 10:23	27,1	60	-10
8061	11.02.2014 10:23	27,1	60	-10
8062	11.02.2014 10:23	27,1	60	-10
8063	11.02.2014 10:23	27,1	60	-10
8064	11.02.2014 10:23	27,1	60	-10
8065	11.02.2014 10:24	27,1	60	-10
8066	11.02.2014 10:24	27,1	60	-10
8067	11.02.2014 10:24	27,1	60	-10
8068	11.02.2014 10:24	27,1	60	-10
8069	11.02.2014 10:24	27,1	60	-10
8070	11.02.2014 10:24	27,1	60	-10
8071	11.02.2014 10:25	27,1	60	-10
8072	11.02.2014 10:25	27,1	60	-10
8073	11.02.2014 10:25	27,1	60	-10
8074	11.02.2014 10:25	27,1	60	-10
8075	11.02.2014 10:25	27,1	60	-10
8076	11.02.2014 10:25	27,1	60	-10
8077	11.02.2014 10:26	27,1	60	-10
8078	11.02.2014 10:26	27,1	60	-10
8079	11.02.2014 10:26	27,1	60	-10
8080	11.02.2014 10:26	27,1	60	-10
8081	11.02.2014 10:26	27,1	60	-10
8082	11.02.2014 10:26	27,1	60	-10
8083	11.02.2014 10:27	27,1	60	-10
8084	11.02.2014 10:27	27,1	60	-10
8085	11.02.2014 10:27	27,1	60	-10
8086	11.02.2014 10:27	27,1	60	-10
8087	11.02.2014 10:27	27,1	60	-10
8088	11.02.2014 10:27	27,1	60	-10
8089	11.02.2014 10:28	27,1	60	-10
8090	11.02.2014 10:28	27,1	60	-10
8091	11.02.2014 10:28	27,1	60	-10
8092	11.02.2014 10:28	27,1	60	-10
8093	11.02.2014 10:28	27,1	60	-10
8094	11.02.2014 10:28	27,1	60	-10
8095	11.02.2014 10:29	27,1	60	-10
8096	11.02.2014 10:29	27,1	60	-10
8097	11.02.2014 10:29	27,1	60	-10
8098	11.02.2014 10:29	27,1	60	-10
8099	11.02.2014 10:29	27,1	60	-10

8100	11.02.2014 10:29	27,1	60	-10
8101	11.02.2014 10:30	27,1	60	-10
8102	11.02.2014 10:30	27,1	60	-10
8103	11.02.2014 10:30	27,1	60	-10
8104	11.02.2014 10:30	27,1	60	-10
8105	11.02.2014 10:30	27,1	60	-10
8106	11.02.2014 10:30	27,1	60	-10
8107	11.02.2014 10:31	27,1	60	-10
8108	11.02.2014 10:31	27,1	60	-10
8109	11.02.2014 10:31	27,1	60	-10
8110	11.02.2014 10:31	27,1	60	-10
8111	11.02.2014 10:31	27,1	60	-10
8112	11.02.2014 10:31	27,1	60	-10
8113	11.02.2014 10:32	27,1	60	-10
8114	11.02.2014 10:32	27,1	60	-10
8115	11.02.2014 10:32	27,1	60	-10
8116	11.02.2014 10:32	27,1	60	-10
8117	11.02.2014 10:32	27	60	-10
8118	11.02.2014 10:32	27,1	60	-10
8119	11.02.2014 10:33	27,1	60	-10
8120	11.02.2014 10:33	27	60	-10
8121	11.02.2014 10:33	27	60	-10
8122	11.02.2014 10:33	27,1	60	-10
8123	11.02.2014 10:33	27	60	-10
8124	11.02.2014 10:33	27	60	-10
8125	11.02.2014 10:34	27	60	-10
8126	11.02.2014 10:34	27	60	-10
8127	11.02.2014 10:34	27	60	-10
8128	11.02.2014 10:34	27	60	-10
8129	11.02.2014 10:34	27	60	-10
8130	11.02.2014 10:34	27	60	-10
8131	11.02.2014 10:35	27	60	-10
8132	11.02.2014 10:35	27	60	-10
8133	11.02.2014 10:35	27	60	-10
8134	11.02.2014 10:35	27	60	-10
8135	11.02.2014 10:35	27	60	-10
8136	11.02.2014 10:35	27	60	-10
8137	11.02.2014 10:36	27	60	-10
8138	11.02.2014 10:36	27	60	-10
8139	11.02.2014 10:36	27	60	-10
8140	11.02.2014 10:36	27	60	-10
8141	11.02.2014 10:36	27	60	-10
8142	11.02.2014 10:36	27	60	-10
8143	11.02.2014 10:37	27	60	-10
8144	11.02.2014 10:37	27	60	-10
8145	11.02.2014 10:37	27	60	-10
8146	11.02.2014 10:37	27	60	-10
8147	11.02.2014 10:37	27	60	-10
8148	11.02.2014 10:37	27	60	-10
8149	11.02.2014 10:38	27	60	-10

8150	11.02.2014 10:38	27	60	-10
8151	11.02.2014 10:38	27	60	-10
8152	11.02.2014 10:38	27	60	-10
8153	11.02.2014 10:38	27	60	-10
8154	11.02.2014 10:38	27	60	-10
8155	11.02.2014 10:39	27	60	-10
8156	11.02.2014 10:39	27	60	-10
8157	11.02.2014 10:39	27	60	-10
8158	11.02.2014 10:39	27	60	-10
8159	11.02.2014 10:39	27	60	-10
8160	11.02.2014 10:39	27	60	-10
8161	11.02.2014 10:40	27	60	-10
8162	11.02.2014 10:40	27	60	-10
8163	11.02.2014 10:40	27	60	-10
8164	11.02.2014 10:40	27	60	-10
8165	11.02.2014 10:40	27	60	-10
8166	11.02.2014 10:40	27	60	-10
8167	11.02.2014 10:41	27	60	-10
8168	11.02.2014 10:41	27	60	-10
8169	11.02.2014 10:41	27	60	-10
8170	11.02.2014 10:41	27	60	-10
8171	11.02.2014 10:41	27	60	-10
8172	11.02.2014 10:41	27	60	-10
8173	11.02.2014 10:42	27	60	-10
8174	11.02.2014 10:42	27	60	-10
8175	11.02.2014 10:42	27	60	-10
8176	11.02.2014 10:42	27	60	-10
8177	11.02.2014 10:42	27	60	-10
8178	11.02.2014 10:42	27	60	-10
8179	11.02.2014 10:43	27	60	-10
8180	11.02.2014 10:43	27	60	-10
8181	11.02.2014 10:43	27	60	-10
8182	11.02.2014 10:43	27	60	-10
8183	11.02.2014 10:43	27	60	-10
8184	11.02.2014 10:43	27	60	-10
8185	11.02.2014 10:44	27	60	-10
8186	11.02.2014 10:44	27	60	-10
8187	11.02.2014 10:44	27	60	-10
8188	11.02.2014 10:44	27	60	-10
8189	11.02.2014 10:44	27	60	-10
8190	11.02.2014 10:44	27	60	-10
8191	11.02.2014 10:45	27	60	-10
8192	11.02.2014 10:45	27	60	-10
8193	11.02.2014 10:45	27	60	-10
8194	11.02.2014 10:45	27	60	-10
8195	11.02.2014 10:45	27	60	-10
8196	11.02.2014 10:45	27	60	-10
8197	11.02.2014 10:46	27	60	-10
8198	11.02.2014 10:46	27	60	-10
8199	11.02.2014 10:46	27	60	-10

8200	11.02.2014 10:46	27	60	-10
8201	11.02.2014 10:46	27	60	-10
8202	11.02.2014 10:46	27	60	-10
8203	11.02.2014 10:47	27	60	-10
8204	11.02.2014 10:47	27	60	-10
8205	11.02.2014 10:47	27	60	-10
8206	11.02.2014 10:47	27	60	-10
8207	11.02.2014 10:47	27	60	-10
8208	11.02.2014 10:47	27	60	-10
8209	11.02.2014 10:48	27	60	-10
8210	11.02.2014 10:48	27	60	-10
8211	11.02.2014 10:48	27	60	-10
8212	11.02.2014 10:48	27	60	-10
8213	11.02.2014 10:48	27	60	-10
8214	11.02.2014 10:48	27	60	-10
8215	11.02.2014 10:49	27	60	-10
8216	11.02.2014 10:49	27	60	-10
8217	11.02.2014 10:49	27	60	-10
8218	11.02.2014 10:49	27	60	-10
8219	11.02.2014 10:49	27	60	-10
8220	11.02.2014 10:49	27	60	-10
8221	11.02.2014 10:50	27	60	-10
8222	11.02.2014 10:50	27	60	-10
8223	11.02.2014 10:50	27	60	-10
8224	11.02.2014 10:50	27	60	-10
8225	11.02.2014 10:50	27	60	-10
8226	11.02.2014 10:50	27	60	-10
8227	11.02.2014 10:51	27	60	-10
8228	11.02.2014 10:51	27	60	-10
8229	11.02.2014 10:51	27	60	-10
8230	11.02.2014 10:51	27	60	-10
8231	11.02.2014 10:51	27	60	-10
8232	11.02.2014 10:51	27	60	-10
8233	11.02.2014 10:52	27	60	-10
8234	11.02.2014 10:52	27	60	-10
8235	11.02.2014 10:52	27	60	-10
8236	11.02.2014 10:52	27	60	-10
8237	11.02.2014 10:52	27	60	-10
8238	11.02.2014 10:52	27	60	-10
8239	11.02.2014 10:53	27	60	-10
8240	11.02.2014 10:53	27	60	-10
8241	11.02.2014 10:53	27	60	-10
8242	11.02.2014 10:53	27	60	-10
8243	11.02.2014 10:53	27	60	-10
8244	11.02.2014 10:53	27	60	-10
8245	11.02.2014 10:54	27	60	-10
8246	11.02.2014 10:54	27	60	-10
8247	11.02.2014 10:54	27	60	-10
8248	11.02.2014 10:54	27	60	-10
8249	11.02.2014 10:54	27	60	-10

8250	11.02.2014 10:54	27	60	-10
8251	11.02.2014 10:55	27	60	-10
8252	11.02.2014 10:55	27	60	-10
8253	11.02.2014 10:55	27	60	-10
8254	11.02.2014 10:55	27	60	-10
8255	11.02.2014 10:55	27	60	-10
8256	11.02.2014 10:55	27	60	-10
8257	11.02.2014 10:56	27	60	-10
8258	11.02.2014 10:56	27	60	-10
8259	11.02.2014 10:56	27	60	-10
8260	11.02.2014 10:56	27	60	-10
8261	11.02.2014 10:56	27	60	-10
8262	11.02.2014 10:56	26,9	60	-10
8263	11.02.2014 10:57	26,9	60	-10
8264	11.02.2014 10:57	26,9	60	-10
8265	11.02.2014 10:57	26,9	60	-10
8266	11.02.2014 10:57	26,9	60	-10
8267	11.02.2014 10:57	26,9	60	-10
8268	11.02.2014 10:57	26,9	60	-10
8269	11.02.2014 10:58	26,9	60	-10
8270	11.02.2014 10:58	26,9	60	-10
8271	11.02.2014 10:58	26,9	60	-10
8272	11.02.2014 10:58	26,9	60	-10
8273	11.02.2014 10:58	26,9	60	-10
8274	11.02.2014 10:58	26,9	60	-10
8275	11.02.2014 10:59	26,9	60	-10
8276	11.02.2014 10:59	26,9	60	-10
8277	11.02.2014 10:59	26,9	60	-10
8278	11.02.2014 10:59	26,9	60	-10
8279	11.02.2014 10:59	26,9	60	-10
8280	11.02.2014 10:59	26,9	60	-10
8281	11.02.2014 11:00	26,9	60	-10
8282	11.02.2014 11:00	26,9	60	-10
8283	11.02.2014 11:00	26,9	60	-10
8284	11.02.2014 11:00	26,9	60	-10
8285	11.02.2014 11:00	26,9	60	-10
8286	11.02.2014 11:00	26,9	60	-10
8287	11.02.2014 11:01	26,9	60	-10
8288	11.02.2014 11:01	26,9	60	-10
8289	11.02.2014 11:01	26,9	60	-10
8290	11.02.2014 11:01	26,9	60	-10
8291	11.02.2014 11:01	26,9	60	-10
8292	11.02.2014 11:01	26,9	60	-10
8293	11.02.2014 11:02	26,9	60	-10
8294	11.02.2014 11:02	26,9	60	-10
8295	11.02.2014 11:02	26,9	60	-10
8296	11.02.2014 11:02	26,9	60	-10
8297	11.02.2014 11:02	26,9	60	-10
8298	11.02.2014 11:02	26,9	60	-10
8299	11.02.2014 11:03	26,9	60	-10

8300	11.02.2014 11:03	26,9	60	-10
8301	11.02.2014 11:03	26,9	60	-10
8302	11.02.2014 11:03	26,9	60	-10
8303	11.02.2014 11:03	26,9	60	-10
8304	11.02.2014 11:03	26,9	60	-10
8305	11.02.2014 11:04	26,9	60	-10
8306	11.02.2014 11:04	26,9	60	-10
8307	11.02.2014 11:04	26,9	60	-10
8308	11.02.2014 11:04	26,9	60	-10
8309	11.02.2014 11:04	26,9	60	-10
8310	11.02.2014 11:04	26,9	60	-10
8311	11.02.2014 11:05	26,9	60	-10
8312	11.02.2014 11:05	26,9	60	-10
8313	11.02.2014 11:05	26,9	60	-10
8314	11.02.2014 11:05	26,9	60	-10
8315	11.02.2014 11:05	26,9	60	-10
8316	11.02.2014 11:05	26,9	60	-10
8317	11.02.2014 11:06	26,9	60	-10
8318	11.02.2014 11:06	26,9	60	-10
8319	11.02.2014 11:06	26,9	60	-10
8320	11.02.2014 11:06	26,9	60	-10
8321	11.02.2014 11:06	26,9	60	-10
8322	11.02.2014 11:06	26,9	60	-10
8323	11.02.2014 11:07	26,9	60	-10
8324	11.02.2014 11:07	26,9	60	-10
8325	11.02.2014 11:07	26,9	60	-10
8326	11.02.2014 11:07	26,9	60	-10
8327	11.02.2014 11:07	26,9	60	-10
8328	11.02.2014 11:07	26,9	60	-10
8329	11.02.2014 11:08	26,9	60	-10
8330	11.02.2014 11:08	26,9	60	-10
8331	11.02.2014 11:08	26,9	60	-10
8332	11.02.2014 11:08	26,9	60	-10
8333	11.02.2014 11:08	26,9	60	-10
8334	11.02.2014 11:08	26,9	60	-10
8335	11.02.2014 11:09	26,9	60	-10
8336	11.02.2014 11:09	26,9	60	-10
8337	11.02.2014 11:09	26,9	60	-10
8338	11.02.2014 11:09	26,9	60	-10
8339	11.02.2014 11:09	26,9	60	-10
8340	11.02.2014 11:09	26,9	60	-10
8341	11.02.2014 11:10	26,9	60	-10
8342	11.02.2014 11:10	26,9	60	-10
8343	11.02.2014 11:10	26,9	60	-10
8344	11.02.2014 11:10	26,9	60	-10
8345	11.02.2014 11:10	26,9	60	-10
8346	11.02.2014 11:10	26,9	60	-10
8347	11.02.2014 11:11	26,9	60	-10
8348	11.02.2014 11:11	26,9	60	-10
8349	11.02.2014 11:11	26,9	60	-10

8350	11.02.2014 11:11	26,9	60	-10
8351	11.02.2014 11:11	26,9	60	-10
8352	11.02.2014 11:11	26,9	60	-10
8353	11.02.2014 11:12	26,9	60	-10
8354	11.02.2014 11:12	26,9	60	-10
8355	11.02.2014 11:12	26,9	60	-10
8356	11.02.2014 11:12	26,9	60	-10
8357	11.02.2014 11:12	26,9	60	-10
8358	11.02.2014 11:12	26,9	60	-10
8359	11.02.2014 11:13	26,9	60	-10
8360	11.02.2014 11:13	26,9	60	-10
8361	11.02.2014 11:13	26,9	60	-10
8362	11.02.2014 11:13	26,9	60	-10
8363	11.02.2014 11:13	26,9	60	-10
8364	11.02.2014 11:13	26,9	60	-10
8365	11.02.2014 11:14	26,9	60	-10
8366	11.02.2014 11:14	26,9	60	-10
8367	11.02.2014 11:14	26,9	60	-10
8368	11.02.2014 11:14	26,9	60	-10
8369	11.02.2014 11:14	26,9	60	-10
8370	11.02.2014 11:14	26,9	60	-10
8371	11.02.2014 11:15	26,9	60	-10
8372	11.02.2014 11:15	26,9	60	-10
8373	11.02.2014 11:15	26,9	60	-10
8374	11.02.2014 11:15	26,9	60	-10
8375	11.02.2014 11:15	26,9	60	-10
8376	11.02.2014 11:15	26,9	60	-10
8377	11.02.2014 11:16	26,9	60	-10
8378	11.02.2014 11:16	26,9	60	-10
8379	11.02.2014 11:16	26,9	60	-10
8380	11.02.2014 11:16	26,9	60	-10
8381	11.02.2014 11:16	26,9	60	-10
8382	11.02.2014 11:16	26,9	60	-10
8383	11.02.2014 11:17	26,9	60	-10
8384	11.02.2014 11:17	26,9	60	-10
8385	11.02.2014 11:17	26,9	60	-10
8386	11.02.2014 11:17	26,9	60	-10
8387	11.02.2014 11:17	26,9	60	-10
8388	11.02.2014 11:17	26,9	60	-10
8389	11.02.2014 11:18	26,9	60	-10
8390	11.02.2014 11:18	26,9	60	-10
8391	11.02.2014 11:18	26,9	60	-10
8392	11.02.2014 11:18	26,9	60	-10
8393	11.02.2014 11:18	26,9	60	-10
8394	11.02.2014 11:18	26,9	60	-10
8395	11.02.2014 11:19	26,9	60	-10
8396	11.02.2014 11:19	26,9	60	-10
8397	11.02.2014 11:19	26,9	60	-10
8398	11.02.2014 11:19	26,9	60	-10
8399	11.02.2014 11:19	26,9	60	-10

8400	11.02.2014 11:19	26,9	60	-10
8401	11.02.2014 11:20	26,9	60	-10
8402	11.02.2014 11:20	26,9	60	-10
8403	11.02.2014 11:20	26,9	60	-10
8404	11.02.2014 11:20	26,9	60	-10
8405	11.02.2014 11:20	26,9	60	-10
8406	11.02.2014 11:20	26,9	60	-10
8407	11.02.2014 11:21	26,9	60	-10
8408	11.02.2014 11:21	26,9	60	-10
8409	11.02.2014 11:21	26,9	60	-10
8410	11.02.2014 11:21	26,9	60	-10
8411	11.02.2014 11:21	26,9	60	-10
8412	11.02.2014 11:21	26,9	60	-10
8413	11.02.2014 11:22	26,9	60	-10
8414	11.02.2014 11:22	26,9	60	-10
8415	11.02.2014 11:22	26,8	60	-10
8416	11.02.2014 11:22	26,8	60	-10
8417	11.02.2014 11:22	26,8	60	-10
8418	11.02.2014 11:22	26,8	60	-10
8419	11.02.2014 11:23	26,8	60	-10
8420	11.02.2014 11:23	26,8	60	-10
8421	11.02.2014 11:23	26,8	60	-10
8422	11.02.2014 11:23	26,8	60	-10
8423	11.02.2014 11:23	26,8	60	-10
8424	11.02.2014 11:23	26,8	60	-10
8425	11.02.2014 11:24	26,8	60	-10
8426	11.02.2014 11:24	26,8	60	-10
8427	11.02.2014 11:24	26,8	60	-10
8428	11.02.2014 11:24	26,8	60	-10
8429	11.02.2014 11:24	26,8	60	-10
8430	11.02.2014 11:24	26,8	60	-10
8431	11.02.2014 11:25	26,8	60	-10
8432	11.02.2014 11:25	26,8	60	-10
8433	11.02.2014 11:25	26,8	60	-10
8434	11.02.2014 11:25	26,8	60	-10
8435	11.02.2014 11:25	26,8	60	-10
8436	11.02.2014 11:25	26,8	60	-10
8437	11.02.2014 11:26	26,8	60	-10
8438	11.02.2014 11:26	26,8	60	-10
8439	11.02.2014 11:26	26,8	60	-10
8440	11.02.2014 11:26	26,8	60	-10
8441	11.02.2014 11:26	26,8	60	-10
8442	11.02.2014 11:26	26,8	60	-10
8443	11.02.2014 11:27	26,8	60	-10
8444	11.02.2014 11:27	26,8	60	-10
8445	11.02.2014 11:27	26,8	60	-10
8446	11.02.2014 11:27	26,8	60	-10
8447	11.02.2014 11:27	26,8	60	-10
8448	11.02.2014 11:27	26,8	60	-10
8449	11.02.2014 11:28	26,8	60	-10

8450	11.02.2014 11:28	26,8	60	-10
8451	11.02.2014 11:28	26,8	60	-10
8452	11.02.2014 11:28	26,8	60	-10
8453	11.02.2014 11:28	26,8	60	-10
8454	11.02.2014 11:28	26,8	60	-10
8455	11.02.2014 11:29	26,8	60	-10
8456	11.02.2014 11:29	26,8	60	-10
8457	11.02.2014 11:29	26,8	60	-10
8458	11.02.2014 11:29	26,8	60	-10
8459	11.02.2014 11:29	26,8	60	-10
8460	11.02.2014 11:29	26,8	60	-10
8461	11.02.2014 11:30	26,8	60	-10
8462	11.02.2014 11:30	26,8	60	-10
8463	11.02.2014 11:30	26,8	60	-10
8464	11.02.2014 11:30	26,8	60	-10
8465	11.02.2014 11:30	26,8	60	-10
8466	11.02.2014 11:30	26,8	60	-10
8467	11.02.2014 11:31	26,8	60	-10
8468	11.02.2014 11:31	26,8	60	-10
8469	11.02.2014 11:31	26,8	60	-10
8470	11.02.2014 11:31	26,8	60	-10
8471	11.02.2014 11:31	26,8	60	-10
8472	11.02.2014 11:31	26,8	60	-10
8473	11.02.2014 11:32	26,8	60	-10
8474	11.02.2014 11:32	26,8	60	-10
8475	11.02.2014 11:32	26,8	60	-10
8476	11.02.2014 11:32	26,8	60	-10
8477	11.02.2014 11:32	26,8	60	-10
8478	11.02.2014 11:32	26,8	60	-10
8479	11.02.2014 11:33	26,8	60	-10
8480	11.02.2014 11:33	26,8	60	-10
8481	11.02.2014 11:33	26,8	60	-10
8482	11.02.2014 11:33	26,8	60	-10
8483	11.02.2014 11:33	26,8	60	-10
8484	11.02.2014 11:33	26,8	60	-10
8485	11.02.2014 11:34	26,8	60	-10
8486	11.02.2014 11:34	26,8	60	-10
8487	11.02.2014 11:34	26,8	60	-10
8488	11.02.2014 11:34	26,8	60	-10
8489	11.02.2014 11:34	26,8	60	-10
8490	11.02.2014 11:34	26,8	60	-10
8491	11.02.2014 11:35	26,8	60	-10
8492	11.02.2014 11:35	26,8	60	-10
8493	11.02.2014 11:35	26,8	60	-10
8494	11.02.2014 11:35	26,8	60	-10
8495	11.02.2014 11:35	26,8	60	-10
8496	11.02.2014 11:35	26,8	60	-10
8497	11.02.2014 11:36	26,8	60	-10
8498	11.02.2014 11:36	26,8	60	-10
8499	11.02.2014 11:36	26,8	60	-10

8500	11.02.2014 11:36	26,8	60	-10
8501	11.02.2014 11:36	26,8	60	-10
8502	11.02.2014 11:36	26,8	60	-10
8503	11.02.2014 11:37	26,8	60	-10
8504	11.02.2014 11:37	26,8	60	-10
8505	11.02.2014 11:37	26,8	60	-10
8506	11.02.2014 11:37	26,8	60	-10
8507	11.02.2014 11:37	26,8	60	-10
8508	11.02.2014 11:37	26,8	60	-10
8509	11.02.2014 11:38	26,8	60	-10
8510	11.02.2014 11:38	26,8	60	-10
8511	11.02.2014 11:38	26,8	60	-10
8512	11.02.2014 11:38	26,8	60	-10
8513	11.02.2014 11:38	26,8	60	-10
8514	11.02.2014 11:38	26,8	60	-10
8515	11.02.2014 11:39	26,8	60	-10
8516	11.02.2014 11:39	26,8	60	-10
8517	11.02.2014 11:39	26,8	60	-10
8518	11.02.2014 11:39	26,8	60	-10
8519	11.02.2014 11:39	26,8	60	-10
8520	11.02.2014 11:39	26,8	60	-10
8521	11.02.2014 11:40	26,8	60	-10
8522	11.02.2014 11:40	26,8	60	-10
8523	11.02.2014 11:40	26,8	60	-10
8524	11.02.2014 11:40	26,8	60	-10
8525	11.02.2014 11:40	26,8	60	-10
8526	11.02.2014 11:40	26,8	60	-10
8527	11.02.2014 11:41	26,8	60	-10
8528	11.02.2014 11:41	26,8	60	-10
8529	11.02.2014 11:41	26,8	60	-10
8530	11.02.2014 11:41	26,8	60	-10
8531	11.02.2014 11:41	26,8	60	-10
8532	11.02.2014 11:41	26,8	60	-10
8533	11.02.2014 11:42	26,8	60	-10
8534	11.02.2014 11:42	26,8	60	-10
8535	11.02.2014 11:42	26,8	60	-10
8536	11.02.2014 11:42	26,8	60	-10
8537	11.02.2014 11:42	26,8	60	-10
8538	11.02.2014 11:42	26,8	60	-10
8539	11.02.2014 11:43	26,8	60	-10
8540	11.02.2014 11:43	26,8	60	-10
8541	11.02.2014 11:43	26,8	60	-10
8542	11.02.2014 11:43	26,8	60	-10
8543	11.02.2014 11:43	26,8	60	-10
8544	11.02.2014 11:43	26,8	60	-10
8545	11.02.2014 11:44	26,8	60	-10
8546	11.02.2014 11:44	26,8	60	-10
8547	11.02.2014 11:44	26,8	60	-10
8548	11.02.2014 11:44	26,8	60	-10
8549	11.02.2014 11:44	26,8	60	-10

8550	11.02.2014 11:44	26,8	60	-10
8551	11.02.2014 11:45	26,8	60	-10
8552	11.02.2014 11:45	26,8	60	-10
8553	11.02.2014 11:45	26,8	60	-10
8554	11.02.2014 11:45	26,8	60	-10
8555	11.02.2014 11:45	26,8	60	-10
8556	11.02.2014 11:45	26,8	60	-10
8557	11.02.2014 11:46	26,8	60	-10
8558	11.02.2014 11:46	26,8	60	-10
8559	11.02.2014 11:46	26,8	60	-10
8560	11.02.2014 11:46	26,8	60	-10
8561	11.02.2014 11:46	26,8	60	-10
8562	11.02.2014 11:46	26,7	60	-10
8563	11.02.2014 11:47	26,8	60	-10
8564	11.02.2014 11:47	26,7	60	-10
8565	11.02.2014 11:47	26,7	60	-10
8566	11.02.2014 11:47	26,8	60	-10
8567	11.02.2014 11:47	26,7	60	-10
8568	11.02.2014 11:47	26,7	60	-10
8569	11.02.2014 11:48	26,7	60	-10
8570	11.02.2014 11:48	26,7	60	-10
8571	11.02.2014 11:48	26,7	60	-10
8572	11.02.2014 11:48	26,7	60	-10
8573	11.02.2014 11:48	26,7	60	-10
8574	11.02.2014 11:48	26,7	60	-10
8575	11.02.2014 11:49	26,7	60	-10
8576	11.02.2014 11:49	26,7	60	-10
8577	11.02.2014 11:49	26,7	60	-10
8578	11.02.2014 11:49	26,7	60	-10
8579	11.02.2014 11:49	26,7	60	-10
8580	11.02.2014 11:49	26,7	60	-10
8581	11.02.2014 11:50	26,7	60	-10
8582	11.02.2014 11:50	26,7	60	-10
8583	11.02.2014 11:50	26,7	60	-10
8584	11.02.2014 11:50	26,7	60	-10
8585	11.02.2014 11:50	26,7	60	-10
8586	11.02.2014 11:50	26,7	60	-10
8587	11.02.2014 11:51	26,7	60	-10
8588	11.02.2014 11:51	26,7	60	-10
8589	11.02.2014 11:51	26,7	60	-10
8590	11.02.2014 11:51	26,7	60	-10
8591	11.02.2014 11:51	26,7	60	-10
8592	11.02.2014 11:51	26,7	60	-10
8593	11.02.2014 11:52	26,7	60	-10
8594	11.02.2014 11:52	26,7	60	-10
8595	11.02.2014 11:52	26,7	60	-10
8596	11.02.2014 11:52	26,7	60	-10
8597	11.02.2014 11:52	26,7	60	-10
8598	11.02.2014 11:52	26,7	60	-10
8599	11.02.2014 11:53	26,7	60	-10

8600	11.02.2014 11:53	26,7	60	-10
8601	11.02.2014 11:53	26,7	60	-10
8602	11.02.2014 11:53	26,7	60	-10
8603	11.02.2014 11:53	26,7	60	-10
8604	11.02.2014 11:53	26,7	60	-10
8605	11.02.2014 11:54	26,7	60	-10
8606	11.02.2014 11:54	26,7	60	-10
8607	11.02.2014 11:54	26,7	60	-10
8608	11.02.2014 11:54	26,7	60	-10
8609	11.02.2014 11:54	26,7	60	-10
8610	11.02.2014 11:54	26,7	60	-10
8611	11.02.2014 11:55	26,7	60	-10
8612	11.02.2014 11:55	26,7	60	-10
8613	11.02.2014 11:55	26,7	60	-10
8614	11.02.2014 11:55	26,7	60	-10
8615	11.02.2014 11:55	26,7	60	-10
8616	11.02.2014 11:55	26,7	60	-10
8617	11.02.2014 11:56	26,7	60	-10
8618	11.02.2014 11:56	26,7	60	-10
8619	11.02.2014 11:56	26,7	60	-10
8620	11.02.2014 11:56	26,7	60	-10
8621	11.02.2014 11:56	26,7	60	-10
8622	11.02.2014 11:56	26,7	60	-10
8623	11.02.2014 11:57	26,7	60	-10
8624	11.02.2014 11:57	26,7	60	-10
8625	11.02.2014 11:57	26,7	60	-10
8626	11.02.2014 11:57	26,7	60	-10
8627	11.02.2014 11:57	26,7	60	-10
8628	11.02.2014 11:57	26,7	60	-10
8629	11.02.2014 11:58	26,7	60	-10
8630	11.02.2014 11:58	26,7	60	-10
8631	11.02.2014 11:58	26,7	60	-10
8632	11.02.2014 11:58	26,7	60	-10
8633	11.02.2014 11:58	26,7	60	-10
8634	11.02.2014 11:58	26,7	60	-10
8635	11.02.2014 11:59	26,7	60	-10
8636	11.02.2014 11:59	26,7	60	-10
8637	11.02.2014 11:59	26,7	60	-10
8638	11.02.2014 11:59	26,7	60	-10
8639	11.02.2014 11:59	26,7	60	-10
8640	11.02.2014 11:59	26,7	60	-10
8641	11.02.2014 12:00	26,7	60	-10
8642	11.02.2014 12:00	26,7	60	-10
8643	11.02.2014 12:00	26,7	60	-10
8644	11.02.2014 12:00	26,7	60	-10
8645	11.02.2014 12:00	26,7	60	-10
8646	11.02.2014 12:00	26,7	60	-10
8647	11.02.2014 12:01	26,7	60	-10
8648	11.02.2014 12:01	26,7	60	-10
8649	11.02.2014 12:01	26,7	60	-10

8650	11.02.2014 12:01	26,7	60	-10
8651	11.02.2014 12:01	26,7	60	-10
8652	11.02.2014 12:01	26,7	60	-10
8653	11.02.2014 12:02	26,7	60	-10
8654	11.02.2014 12:02	26,7	60	-10
8655	11.02.2014 12:02	26,7	60	-10
8656	11.02.2014 12:02	26,7	60	-10
8657	11.02.2014 12:02	26,7	60	-10
8658	11.02.2014 12:02	26,7	60	-10
8659	11.02.2014 12:03	26,7	60	-10
8660	11.02.2014 12:03	26,7	60	-10
8661	11.02.2014 12:03	26,7	60	-10
8662	11.02.2014 12:03	26,7	60	-10
8663	11.02.2014 12:03	26,7	60	-10
8664	11.02.2014 12:03	26,7	60	-10
8665	11.02.2014 12:04	26,7	60	-10
8666	11.02.2014 12:04	26,7	60	-10
8667	11.02.2014 12:04	26,7	60	-10
8668	11.02.2014 12:04	26,7	60	-10
8669	11.02.2014 12:04	26,7	60	-10
8670	11.02.2014 12:04	26,7	60	-10
8671	11.02.2014 12:05	26,7	60	-10
8672	11.02.2014 12:05	26,7	60	-10
8673	11.02.2014 12:05	26,7	60	-10
8674	11.02.2014 12:05	26,7	60	-10
8675	11.02.2014 12:05	26,7	60	-10
8676	11.02.2014 12:05	26,7	60	-10
8677	11.02.2014 12:06	26,7	60	-10
8678	11.02.2014 12:06	26,7	60	-10
8679	11.02.2014 12:06	26,7	60	-10
8680	11.02.2014 12:06	26,7	60	-10
8681	11.02.2014 12:06	26,7	60	-10
8682	11.02.2014 12:06	26,7	60	-10
8683	11.02.2014 12:07	26,7	60	-10
8684	11.02.2014 12:07	26,7	60	-10
8685	11.02.2014 12:07	26,7	60	-10
8686	11.02.2014 12:07	26,7	60	-10
8687	11.02.2014 12:07	26,7	60	-10
8688	11.02.2014 12:07	26,7	60	-10
8689	11.02.2014 12:08	26,7	60	-10
8690	11.02.2014 12:08	26,7	60	-10
8691	11.02.2014 12:08	26,7	60	-10
8692	11.02.2014 12:08	26,7	60	-10
8693	11.02.2014 12:08	26,7	60	-10
8694	11.02.2014 12:08	26,7	60	-10
8695	11.02.2014 12:09	26,7	60	-10
8696	11.02.2014 12:09	26,7	60	-10
8697	11.02.2014 12:09	26,7	60	-10
8698	11.02.2014 12:09	26,7	60	-10
8699	11.02.2014 12:09	26,7	60	-10

8700	11.02.2014 12:09	26,7	60	-10
8701	11.02.2014 12:10	26,7	60	-10
8702	11.02.2014 12:10	26,7	60	-10
8703	11.02.2014 12:10	26,7	60	-10
8704	11.02.2014 12:10	26,7	60	-10
8705	11.02.2014 12:10	26,7	60	-10
8706	11.02.2014 12:10	26,7	60	-10
8707	11.02.2014 12:11	26,7	60	-10
8708	11.02.2014 12:11	26,7	60	-10
8709	11.02.2014 12:11	26,7	60	-10
8710	11.02.2014 12:11	26,7	60	-10
8711	11.02.2014 12:11	26,6	60	-10
8712	11.02.2014 12:11	26,7	60	-10
8713	11.02.2014 12:12	26,7	60	-10
8714	11.02.2014 12:12	26,7	60	-10
8715	11.02.2014 12:12	26,7	60	-10
8716	11.02.2014 12:12	26,6	60	-10
8717	11.02.2014 12:12	26,6	60	-10
8718	11.02.2014 12:12	26,6	60	-10
8719	11.02.2014 12:13	26,6	60	-10
8720	11.02.2014 12:13	26,6	60	-10
8721	11.02.2014 12:13	26,6	60	-10
8722	11.02.2014 12:13	26,6	60	-10
8723	11.02.2014 12:13	26,6	60	-10
8724	11.02.2014 12:13	26,6	60	-10
8725	11.02.2014 12:14	26,6	60	-10
8726	11.02.2014 12:14	26,6	60	-10
8727	11.02.2014 12:14	26,6	60	-10
8728	11.02.2014 12:14	26,6	60	-10
8729	11.02.2014 12:14	26,6	60	-10
8730	11.02.2014 12:14	26,6	60	-10
8731	11.02.2014 12:15	26,6	60	-10
8732	11.02.2014 12:15	26,6	60	-10
8733	11.02.2014 12:15	26,6	60	-10
8734	11.02.2014 12:15	26,6	60	-10
8735	11.02.2014 12:15	26,6	60	-10
8736	11.02.2014 12:15	26,6	60	-10
8737	11.02.2014 12:16	26,6	60	-10
8738	11.02.2014 12:16	26,6	60	-10
8739	11.02.2014 12:16	26,6	60	-10
8740	11.02.2014 12:16	26,6	60	-10
8741	11.02.2014 12:16	26,6	60	-10
8742	11.02.2014 12:16	26,6	60	-10
8743	11.02.2014 12:17	26,6	60	-10
8744	11.02.2014 12:17	26,6	60	-10
8745	11.02.2014 12:17	26,6	60	-10
8746	11.02.2014 12:17	26,6	60	-10
8747	11.02.2014 12:17	26,6	60	-10
8748	11.02.2014 12:17	26,6	60	-10
8749	11.02.2014 12:18	26,6	60	-10

8750	11.02.2014 12:18	26,6	60	-10
8751	11.02.2014 12:18	26,6	60	-10
8752	11.02.2014 12:18	26,6	60	-10
8753	11.02.2014 12:18	26,6	60	-10
8754	11.02.2014 12:18	26,6	60	-10
8755	11.02.2014 12:19	26,6	60	-10
8756	11.02.2014 12:19	26,6	60	-10
8757	11.02.2014 12:19	26,6	60	-10
8758	11.02.2014 12:19	26,6	60	-10
8759	11.02.2014 12:19	26,6	60	-10
8760	11.02.2014 12:19	26,6	60	-10
8761	11.02.2014 12:20	26,6	60	-10
8762	11.02.2014 12:20	26,6	60	-10
8763	11.02.2014 12:20	26,6	60	-10
8764	11.02.2014 12:20	26,6	60	-10
8765	11.02.2014 12:20	26,6	60	-10
8766	11.02.2014 12:20	26,6	60	-10
8767	11.02.2014 12:21	26,6	60	-10
8768	11.02.2014 12:21	26,6	60	-10
8769	11.02.2014 12:21	26,6	60	-10
8770	11.02.2014 12:21	26,6	60	-10
8771	11.02.2014 12:21	26,6	60	-10
8772	11.02.2014 12:21	26,6	60	-10
8773	11.02.2014 12:22	26,6	60	-10
8774	11.02.2014 12:22	26,6	60	-10
8775	11.02.2014 12:22	26,6	60	-10
8776	11.02.2014 12:22	26,6	60	-10
8777	11.02.2014 12:22	26,6	60	-10
8778	11.02.2014 12:22	26,6	60	-10
8779	11.02.2014 12:23	26,6	60	-10
8780	11.02.2014 12:23	26,6	60	-10
8781	11.02.2014 12:23	26,6	60	-10
8782	11.02.2014 12:23	26,6	60	-10
8783	11.02.2014 12:23	26,6	60	-10
8784	11.02.2014 12:23	26,6	60	-10
8785	11.02.2014 12:24	26,6	60	-10
8786	11.02.2014 12:24	26,6	60	-10
8787	11.02.2014 12:24	26,6	60	-10
8788	11.02.2014 12:24	26,6	60	-10
8789	11.02.2014 12:24	26,6	60	-10
8790	11.02.2014 12:24	26,6	60	-10
8791	11.02.2014 12:25	26,6	60	-10
8792	11.02.2014 12:25	26,6	60	-10
8793	11.02.2014 12:25	26,6	60	-10
8794	11.02.2014 12:25	26,6	60	-10
8795	11.02.2014 12:25	26,6	60	-10
8796	11.02.2014 12:25	26,6	60	-10
8797	11.02.2014 12:26	26,6	60	-10
8798	11.02.2014 12:26	26,6	60	-10
8799	11.02.2014 12:26	26,6	60	-10

8800	11.02.2014 12:26	26,6	60	-10
8801	11.02.2014 12:26	26,6	60	-10
8802	11.02.2014 12:26	26,6	60	-10
8803	11.02.2014 12:27	26,6	60	-10
8804	11.02.2014 12:27	26,6	60	-10
8805	11.02.2014 12:27	26,6	60	-10
8806	11.02.2014 12:27	26,6	60	-10
8807	11.02.2014 12:27	26,6	60	-10
8808	11.02.2014 12:27	26,6	60	-10
8809	11.02.2014 12:28	26,6	60	-10
8810	11.02.2014 12:28	26,6	60	-10
8811	11.02.2014 12:28	26,6	60	-10
8812	11.02.2014 12:28	26,6	60	-10
8813	11.02.2014 12:28	26,6	60	-10
8814	11.02.2014 12:28	26,6	60	-10
8815	11.02.2014 12:29	26,6	60	-10
8816	11.02.2014 12:29	26,6	60	-10
8817	11.02.2014 12:29	26,6	60	-10
8818	11.02.2014 12:29	26,6	60	-10
8819	11.02.2014 12:29	26,6	60	-10
8820	11.02.2014 12:29	26,6	60	-10
8821	11.02.2014 12:30	26,6	60	-10
8822	11.02.2014 12:30	26,6	60	-10
8823	11.02.2014 12:30	26,6	60	-10
8824	11.02.2014 12:30	26,6	60	-10
8825	11.02.2014 12:30	26,6	60	-10
8826	11.02.2014 12:30	26,6	60	-10
8827	11.02.2014 12:31	26,6	60	-10
8828	11.02.2014 12:31	26,6	60	-10
8829	11.02.2014 12:31	26,6	60	-10
8830	11.02.2014 12:31	26,6	60	-10
8831	11.02.2014 12:31	26,6	60	-10
8832	11.02.2014 12:31	26,6	60	-10
8833	11.02.2014 12:32	26,6	60	-10
8834	11.02.2014 12:32	26,6	60	-10
8835	11.02.2014 12:32	26,6	60	-10
8836	11.02.2014 12:32	26,6	60	-10
8837	11.02.2014 12:32	26,6	60	-10
8838	11.02.2014 12:32	26,6	60	-10
8839	11.02.2014 12:33	26,6	60	-10
8840	11.02.2014 12:33	26,5	60	-10
8841	11.02.2014 12:33	26,5	60	-10
8842	11.02.2014 12:33	26,5	60	-10
8843	11.02.2014 12:33	26,5	60	-10
8844	11.02.2014 12:33	26,5	60	-10
8845	11.02.2014 12:34	26,5	60	-10
8846	11.02.2014 12:34	26,5	60	-10
8847	11.02.2014 12:34	26,5	60	-10
8848	11.02.2014 12:34	26,5	60	-10
8849	11.02.2014 12:34	26,5	60	-10

8850	11.02.2014 12:34	26,5	60	-10
8851	11.02.2014 12:35	26,5	60	-10
8852	11.02.2014 12:35	26,5	60	-10
8853	11.02.2014 12:35	26,5	60	-10
8854	11.02.2014 12:35	26,5	60	-10
8855	11.02.2014 12:35	26,5	60	-10
8856	11.02.2014 12:35	26,5	60	-10
8857	11.02.2014 12:36	26,5	60	-10
8858	11.02.2014 12:36	26,5	60	-10
8859	11.02.2014 12:36	26,5	60	-10
8860	11.02.2014 12:36	26,5	60	-10
8861	11.02.2014 12:36	26,5	60	-10
8862	11.02.2014 12:36	26,5	60	-10
8863	11.02.2014 12:37	26,5	60	-10
8864	11.02.2014 12:37	26,5	60	-10
8865	11.02.2014 12:37	26,5	60	-10
8866	11.02.2014 12:37	26,5	60	-10
8867	11.02.2014 12:37	26,5	60	-10
8868	11.02.2014 12:37	26,5	60	-10
8869	11.02.2014 12:38	26,5	60	-10
8870	11.02.2014 12:38	26,5	60	-10
8871	11.02.2014 12:38	26,5	60	-10
8872	11.02.2014 12:38	26,5	60	-10
8873	11.02.2014 12:38	26,5	60	-10
8874	11.02.2014 12:38	26,5	60	-10
8875	11.02.2014 12:39	26,5	60	-10
8876	11.02.2014 12:39	26,5	60	-10
8877	11.02.2014 12:39	26,5	60	-10
8878	11.02.2014 12:39	26,5	60	-10
8879	11.02.2014 12:39	26,5	60	-10
8880	11.02.2014 12:39	26,5	60	-10
8881	11.02.2014 12:40	26,5	60	-10
8882	11.02.2014 12:40	26,5	60	-10
8883	11.02.2014 12:40	26,5	60	-10
8884	11.02.2014 12:40	26,6	60	-10
8885	11.02.2014 12:40	26,6	60	-10
8886	11.02.2014 12:40	26,6	60	-10
8887	11.02.2014 12:41	26,6	60	-10
8888	11.02.2014 12:41	26,6	60	-10
8889	11.02.2014 12:41	26,7	60	-10
8890	11.02.2014 12:41	26,7	60	-10
8891	11.02.2014 12:41	26,7	60	-10
8892	11.02.2014 12:41	26,7	60	-10
8893	11.02.2014 12:42	26,7	60	-10
8894	11.02.2014 12:42	26,7	60	-10
8895	11.02.2014 12:42	26,7	60	-10
8896	11.02.2014 12:42	26,7	60	-10
8897	11.02.2014 12:42	26,7	60	-10
8898	11.02.2014 12:42	26,7	60	-10
8899	11.02.2014 12:43	26,6	60	-10

8900	11.02.2014 12:43	26,6	60	-10
8901	11.02.2014 12:43	26,6	60	-10
8902	11.02.2014 12:43	26,6	60	-10
8903	11.02.2014 12:43	26,6	60	-10
8904	11.02.2014 12:43	26,6	60	-10
8905	11.02.2014 12:44	26,6	60	-10
8906	11.02.2014 12:44	26,7	60	-10
8907	11.02.2014 12:44	26,7	60	-10
8908	11.02.2014 12:44	26,7	60	-10
8909	11.02.2014 12:44	26,7	60	-10
8910	11.02.2014 12:44	26,7	60	-10
8911	11.02.2014 12:45	26,7	60	-10
8912	11.02.2014 12:45	26,7	60	-10
8913	11.02.2014 12:45	26,7	60	-10
8914	11.02.2014 12:45	26,7	60	-10
8915	11.02.2014 12:45	26,8	60	-10
8916	11.02.2014 12:45	26,8	60	-10
8917	11.02.2014 12:46	26,8	60	-10
8918	11.02.2014 12:46	26,8	60	-10
8919	11.02.2014 12:46	26,8	60	-10
8920	11.02.2014 12:46	26,8	60	-10
8921	11.02.2014 12:46	26,8	60	-10
8922	11.02.2014 12:46	26,8	60	-10
8923	11.02.2014 12:47	26,8	60	-10
8924	11.02.2014 12:47	26,9	60	-10
8925	11.02.2014 12:47	26,9	60	-10
8926	11.02.2014 12:47	26,9	60	-10
8927	11.02.2014 12:47	26,9	60	-10
8928	11.02.2014 12:47	26,9	60	-10
8929	11.02.2014 12:48	26,9	60	-10
8930	11.02.2014 12:48	26,9	60	-10
8931	11.02.2014 12:48	26,9	60	-10
8932	11.02.2014 12:48	26,9	60	-10
8933	11.02.2014 12:48	26,9	60	-10
8934	11.02.2014 12:48	26,9	60	-10
8935	11.02.2014 12:49	26,9	60	-10
8936	11.02.2014 12:49	26,9	60	-10
8937	11.02.2014 12:49	26,8	60	-10
8938	11.02.2014 12:49	26,8	60	-10
8939	11.02.2014 12:49	26,8	60	-10
8940	11.02.2014 12:49	26,8	60	-10
8941	11.02.2014 12:50	26,8	60	-10
8942	11.02.2014 12:50	26,8	60	-10
8943	11.02.2014 12:50	26,8	60	-10
8944	11.02.2014 12:50	26,8	60	-10
8945	11.02.2014 12:50	26,8	60	-10
8946	11.02.2014 12:50	26,8	60	-10
8947	11.02.2014 12:51	26,8	60	-10
8948	11.02.2014 12:51	26,8	60	-10
8949	11.02.2014 12:51	26,8	60	-10

8950	11.02.2014 12:51	26,8	60	-10
8951	11.02.2014 12:51	26,8	60	-10
8952	11.02.2014 12:51	26,8	60	-10
8953	11.02.2014 12:52	26,8	60	-10
8954	11.02.2014 12:52	26,8	60	-10
8955	11.02.2014 12:52	26,8	60	-10
8956	11.02.2014 12:52	26,8	60	-10
8957	11.02.2014 12:52	26,8	60	-10
8958	11.02.2014 12:52	26,8	60	-10
8959	11.02.2014 12:53	26,8	60	-10
8960	11.02.2014 12:53	26,8	60	-10
8961	11.02.2014 12:53	26,8	60	-10
8962	11.02.2014 12:53	26,8	60	-10
8963	11.02.2014 12:53	26,8	60	-10
8964	11.02.2014 12:53	26,8	60	-10
8965	11.02.2014 12:54	26,8	60	-10
8966	11.02.2014 12:54	26,8	60	-10
8967	11.02.2014 12:54	26,8	60	-10
8968	11.02.2014 12:54	26,8	60	-10
8969	11.02.2014 12:54	26,8	60	-10
8970	11.02.2014 12:54	26,8	60	-10
8971	11.02.2014 12:55	26,8	60	-10
8972	11.02.2014 12:55	26,8	60	-10
8973	11.02.2014 12:55	26,8	60	-10
8974	11.02.2014 12:55	26,8	60	-10
8975	11.02.2014 12:55	26,8	60	-10
8976	11.02.2014 12:55	26,8	60	-10
8977	11.02.2014 12:56	26,8	60	-10
8978	11.02.2014 12:56	26,8	60	-10
8979	11.02.2014 12:56	26,8	60	-10
8980	11.02.2014 12:56	26,8	60	-10
8981	11.02.2014 12:56	26,8	60	-10
8982	11.02.2014 12:56	26,8	60	-10
8983	11.02.2014 12:57	26,8	60	-10
8984	11.02.2014 12:57	26,8	60	-10
8985	11.02.2014 12:57	26,8	60	-10
8986	11.02.2014 12:57	26,8	60	-10
8987	11.02.2014 12:57	26,8	60	-10
8988	11.02.2014 12:57	26,8	60	-10
8989	11.02.2014 12:58	26,8	60	-10
8990	11.02.2014 12:58	26,8	60	-10
8991	11.02.2014 12:58	26,8	60	-10
8992	11.02.2014 12:58	26,8	60	-10
8993	11.02.2014 12:58	26,8	60	-10
8994	11.02.2014 12:58	26,8	60	-10
8995	11.02.2014 12:59	26,8	60	-10
8996	11.02.2014 12:59	26,8	60	-10
8997	11.02.2014 12:59	26,8	60	-10
8998	11.02.2014 12:59	26,8	60	-10
8999	11.02.2014 12:59	26,8	60	-10

9000	11.02.2014 12:59	26,8	60	-10
9001	11.02.2014 13:00	26,8	60	-10
9002	11.02.2014 13:00	26,8	60	-10
9003	11.02.2014 13:00	26,8	60	-10
9004	11.02.2014 13:00	26,8	60	-10
9005	11.02.2014 13:00	26,8	60	-10
9006	11.02.2014 13:00	26,8	60	-10
9007	11.02.2014 13:01	26,8	60	-10
9008	11.02.2014 13:01	26,8	60	-10
9009	11.02.2014 13:01	26,8	60	-10
9010	11.02.2014 13:01	26,8	60	-10
9011	11.02.2014 13:01	26,8	60	-10
9012	11.02.2014 13:01	26,8	60	-10
9013	11.02.2014 13:02	26,8	60	-10
9014	11.02.2014 13:02	26,8	60	-10
9015	11.02.2014 13:02	26,8	60	-10
9016	11.02.2014 13:02	26,8	60	-10
9017	11.02.2014 13:02	26,8	60	-10
9018	11.02.2014 13:02	26,8	60	-10
9019	11.02.2014 13:03	26,8	60	-10
9020	11.02.2014 13:03	26,8	60	-10
9021	11.02.2014 13:03	26,8	60	-10
9022	11.02.2014 13:03	26,8	60	-10
9023	11.02.2014 13:03	26,8	60	-10
9024	11.02.2014 13:03	26,8	60	-10
9025	11.02.2014 13:04	26,8	60	-10
9026	11.02.2014 13:04	26,8	60	-10
9027	11.02.2014 13:04	26,8	60	-10
9028	11.02.2014 13:04	26,8	60	-10
9029	11.02.2014 13:04	26,8	60	-10
9030	11.02.2014 13:04	26,8	60	-10
9031	11.02.2014 13:05	26,8	60	-10
9032	11.02.2014 13:05	26,8	60	-10
9033	11.02.2014 13:05	26,8	60	-10
9034	11.02.2014 13:05	26,8	60	-10
9035	11.02.2014 13:05	26,8	60	-10
9036	11.02.2014 13:05	26,8	60	-10
9037	11.02.2014 13:06	26,8	60	-10
9038	11.02.2014 13:06	26,8	60	-10
9039	11.02.2014 13:06	26,8	60	-10
9040	11.02.2014 13:06	26,8	60	-10
9041	11.02.2014 13:06	26,8	60	-10
9042	11.02.2014 13:06	26,8	60	-10
9043	11.02.2014 13:07	26,8	60	-10
9044	11.02.2014 13:07	26,8	60	-10
9045	11.02.2014 13:07	26,7	60	-10
9046	11.02.2014 13:07	26,7	60	-10
9047	11.02.2014 13:07	26,7	60	-10
9048	11.02.2014 13:07	26,7	60	-10
9049	11.02.2014 13:08	26,7	60	-10

9050	11.02.2014 13:08	26,7	60	-10
9051	11.02.2014 13:08	26,7	60	-10
9052	11.02.2014 13:08	26,7	60	-10
9053	11.02.2014 13:08	26,7	60	-10
9054	11.02.2014 13:08	26,7	60	-10
9055	11.02.2014 13:09	26,7	60	-10
9056	11.02.2014 13:09	26,7	60	-10
9057	11.02.2014 13:09	26,7	60	-10
9058	11.02.2014 13:09	26,7	60	-10
9059	11.02.2014 13:09	26,7	60	-10
9060	11.02.2014 13:09	26,7	60	-10
9061	11.02.2014 13:10	26,7	60	-10
9062	11.02.2014 13:10	26,7	60	-10
9063	11.02.2014 13:10	26,7	60	-10
9064	11.02.2014 13:10	26,7	60	-10
9065	11.02.2014 13:10	26,7	60	-10
9066	11.02.2014 13:10	26,7	60	-10
9067	11.02.2014 13:11	26,7	60	-10
9068	11.02.2014 13:11	26,7	60	-10
9069	11.02.2014 13:11	26,7	60	-10
9070	11.02.2014 13:11	26,7	60	-10
9071	11.02.2014 13:11	26,7	60	-10
9072	11.02.2014 13:11	26,7	60	-10
9073	11.02.2014 13:12	26,7	60	-10
9074	11.02.2014 13:12	26,7	60	-10
9075	11.02.2014 13:12	26,7	60	-10
9076	11.02.2014 13:12	26,7	60	-10
9077	11.02.2014 13:12	26,7	60	-10
9078	11.02.2014 13:12	26,7	60	-10
9079	11.02.2014 13:13	26,7	60	-10
9080	11.02.2014 13:13	26,7	60	-10
9081	11.02.2014 13:13	26,7	60	-10
9082	11.02.2014 13:13	26,7	60	-10
9083	11.02.2014 13:13	26,7	60	-10
9084	11.02.2014 13:13	26,7	60	-10
9085	11.02.2014 13:14	26,7	60	-10
9086	11.02.2014 13:14	26,7	60	-10
9087	11.02.2014 13:14	26,7	60	-10
9088	11.02.2014 13:14	26,7	60	-10
9089	11.02.2014 13:14	26,7	60	-10
9090	11.02.2014 13:14	26,7	60	-10
9091	11.02.2014 13:15	26,7	60	-10
9092	11.02.2014 13:15	26,7	60	-10
9093	11.02.2014 13:15	26,7	60	-10
9094	11.02.2014 13:15	26,7	60	-10
9095	11.02.2014 13:15	26,7	60	-10
9096	11.02.2014 13:15	26,7	60	-10
9097	11.02.2014 13:16	26,7	60	-10
9098	11.02.2014 13:16	26,7	60	-10
9099	11.02.2014 13:16	26,7	60	-10

9100	11.02.2014 13:16	26,7	60	-10
9101	11.02.2014 13:16	26,7	60	-10
9102	11.02.2014 13:16	26,7	60	-10
9103	11.02.2014 13:17	26,7	60	-10
9104	11.02.2014 13:17	26,7	60	-10
9105	11.02.2014 13:17	26,7	60	-10
9106	11.02.2014 13:17	26,7	60	-10
9107	11.02.2014 13:17	26,7	60	-10
9108	11.02.2014 13:17	26,7	60	-10
9109	11.02.2014 13:18	26,7	60	-10
9110	11.02.2014 13:18	26,7	60	-10
9111	11.02.2014 13:18	26,7	60	-10
9112	11.02.2014 13:18	26,7	60	-10
9113	11.02.2014 13:18	26,7	60	-10
9114	11.02.2014 13:18	26,7	60	-10
9115	11.02.2014 13:19	26,7	60	-10
9116	11.02.2014 13:19	26,7	60	-10
9117	11.02.2014 13:19	26,7	60	-10
9118	11.02.2014 13:19	26,7	60	-10
9119	11.02.2014 13:19	26,7	60	-10
9120	11.02.2014 13:19	26,7	60	-10
9121	11.02.2014 13:20	26,7	60	-10
9122	11.02.2014 13:20	26,7	60	-10
9123	11.02.2014 13:20	26,7	60	-10
9124	11.02.2014 13:20	26,7	60	-10
9125	11.02.2014 13:20	26,7	60	-10
9126	11.02.2014 13:20	26,7	60	-10
9127	11.02.2014 13:21	26,7	60	-10
9128	11.02.2014 13:21	26,7	60	-10
9129	11.02.2014 13:21	26,7	60	-10
9130	11.02.2014 13:21	26,7	60	-10
9131	11.02.2014 13:21	26,7	60	-10
9132	11.02.2014 13:21	26,7	60	-10
9133	11.02.2014 13:22	26,7	60	-10
9134	11.02.2014 13:22	26,6	60	-10
9135	11.02.2014 13:22	26,6	60	-10
9136	11.02.2014 13:22	26,6	60	-10
9137	11.02.2014 13:22	26,6	60	-10
9138	11.02.2014 13:22	26,7	60	-10
9139	11.02.2014 13:23	26,6	60	-10
9140	11.02.2014 13:23	26,7	60	-10
9141	11.02.2014 13:23	26,7	60	-10
9142	11.02.2014 13:23	26,7	60	-10
9143	11.02.2014 13:23	26,7	60	-10
9144	11.02.2014 13:23	26,7	60	-10
9145	11.02.2014 13:24	26,7	60	-10
9146	11.02.2014 13:24	26,7	60	-10
9147	11.02.2014 13:24	26,7	60	-10
9148	11.02.2014 13:24	26,7	60	-10
9149	11.02.2014 13:24	26,7	60	-10

9150	11.02.2014 13:24	26,7	60	-10
9151	11.02.2014 13:25	26,7	60	-10
9152	11.02.2014 13:25	26,7	60	-10
9153	11.02.2014 13:25	26,7	60	-10
9154	11.02.2014 13:25	26,6	60	-10
9155	11.02.2014 13:25	26,6	60	-10
9156	11.02.2014 13:25	26,6	60	-10
9157	11.02.2014 13:26	26,6	60	-10
9158	11.02.2014 13:26	26,6	60	-10
9159	11.02.2014 13:26	26,6	60	-10
9160	11.02.2014 13:26	26,6	60	-10
9161	11.02.2014 13:26	26,6	60	-10
9162	11.02.2014 13:26	26,6	60	-10
9163	11.02.2014 13:27	26,6	60	-10
9164	11.02.2014 13:27	26,7	60	-10
9165	11.02.2014 13:27	26,7	60	-10
9166	11.02.2014 13:27	26,7	60	-10
9167	11.02.2014 13:27	26,7	60	-10
9168	11.02.2014 13:27	26,7	60	-10
9169	11.02.2014 13:28	26,7	60	-10
9170	11.02.2014 13:28	26,7	60	-10
9171	11.02.2014 13:28	26,8	60	-10
9172	11.02.2014 13:28	26,8	60	-10
9173	11.02.2014 13:28	26,8	60	-10
9174	11.02.2014 13:28	26,8	60	-10
9175	11.02.2014 13:29	26,8	60	-10
9176	11.02.2014 13:29	26,8	60	-10
9177	11.02.2014 13:29	26,8	60	-10
9178	11.02.2014 13:29	26,7	60	-10
9179	11.02.2014 13:29	26,7	60	-10
9180	11.02.2014 13:29	26,7	60	-10
9181	11.02.2014 13:30	26,7	60	-10
9182	11.02.2014 13:30	26,7	60	-10
9183	11.02.2014 13:30	26,7	60	-10
9184	11.02.2014 13:30	26,7	60	-10
9185	11.02.2014 13:30	26,7	60	-10
9186	11.02.2014 13:30	26,7	60	-10
9187	11.02.2014 13:31	26,7	60	-10
9188	11.02.2014 13:31	26,7	60	-10
9189	11.02.2014 13:31	26,7	60	-10
9190	11.02.2014 13:31	26,7	60	-10
9191	11.02.2014 13:31	26,7	60	-10
9192	11.02.2014 13:31	26,7	60	-10
9193	11.02.2014 13:32	26,7	60	-10
9194	11.02.2014 13:32	26,6	60	-10
9195	11.02.2014 13:32	26,6	60	-10
9196	11.02.2014 13:32	26,6	60	-10
9197	11.02.2014 13:32	26,6	60	-10
9198	11.02.2014 13:32	26,6	60	-10
9199	11.02.2014 13:33	26,7	60	-10

9200	11.02.2014 13:33	26,6	60	-10
9201	11.02.2014 13:33	26,7	60	-10
9202	11.02.2014 13:33	26,7	60	-10
9203	11.02.2014 13:33	26,7	60	-10
9204	11.02.2014 13:33	26,7	60	-10
9205	11.02.2014 13:34	26,7	60	-10
9206	11.02.2014 13:34	26,7	60	-10
9207	11.02.2014 13:34	26,7	60	-10
9208	11.02.2014 13:34	26,7	60	-10
9209	11.02.2014 13:34	26,7	60	-10
9210	11.02.2014 13:34	26,7	60	-10
9211	11.02.2014 13:35	26,7	60	-10
9212	11.02.2014 13:35	26,7	60	-10
9213	11.02.2014 13:35	26,7	60	-10
9214	11.02.2014 13:35	26,7	60	-10
9215	11.02.2014 13:35	26,7	60	-10
9216	11.02.2014 13:35	26,7	60	-10
9217	11.02.2014 13:36	26,7	60	-10
9218	11.02.2014 13:36	26,7	60	-10
9219	11.02.2014 13:36	26,7	60	-10
9220	11.02.2014 13:36	26,7	60	-10
9221	11.02.2014 13:36	26,7	60	-10
9222	11.02.2014 13:36	26,7	60	-10
9223	11.02.2014 13:37	26,7	60	-10
9224	11.02.2014 13:37	26,7	60	-10
9225	11.02.2014 13:37	26,7	60	-10
9226	11.02.2014 13:37	26,7	60	-10
9227	11.02.2014 13:37	26,7	60	-10
9228	11.02.2014 13:37	26,7	60	-10
9229	11.02.2014 13:38	26,7	60	-10
9230	11.02.2014 13:38	26,7	60	-10
9231	11.02.2014 13:38	26,7	60	-10
9232	11.02.2014 13:38	26,6	60	-10
9233	11.02.2014 13:38	26,6	60	-10
9234	11.02.2014 13:38	26,6	60	-10
9235	11.02.2014 13:39	26,6	60	-10
9236	11.02.2014 13:39	26,6	60	-10
9237	11.02.2014 13:39	26,6	60	-10
9238	11.02.2014 13:39	26,6	60	-10
9239	11.02.2014 13:39	26,6	60	-10
9240	11.02.2014 13:39	26,6	60	-10
9241	11.02.2014 13:40	26,6	60	-10
9242	11.02.2014 13:40	26,6	60	-10
9243	11.02.2014 13:40	26,6	60	-10
9244	11.02.2014 13:40	26,6	60	-10
9245	11.02.2014 13:40	26,6	60	-10
9246	11.02.2014 13:40	26,6	60	-10
9247	11.02.2014 13:41	26,6	60	-10
9248	11.02.2014 13:41	26,6	60	-10
9249	11.02.2014 13:41	26,6	60	-10

9250	11.02.2014 13:41	26,6	60	-10
9251	11.02.2014 13:41	26,6	60	-10
9252	11.02.2014 13:41	26,6	60	-10
9253	11.02.2014 13:42	26,6	60	-10
9254	11.02.2014 13:42	26,6	60	-10
9255	11.02.2014 13:42	26,6	60	-10
9256	11.02.2014 13:42	26,6	60	-10
9257	11.02.2014 13:42	26,6	60	-10
9258	11.02.2014 13:42	26,6	60	-10
9259	11.02.2014 13:43	26,6	60	-10
9260	11.02.2014 13:43	26,6	60	-10
9261	11.02.2014 13:43	26,6	60	-10
9262	11.02.2014 13:43	26,6	60	-10
9263	11.02.2014 13:43	26,6	60	-10
9264	11.02.2014 13:43	26,6	60	-10
9265	11.02.2014 13:44	26,6	60	-10
9266	11.02.2014 13:44	26,6	60	-10
9267	11.02.2014 13:44	26,6	60	-10
9268	11.02.2014 13:44	26,6	60	-10
9269	11.02.2014 13:44	26,6	60	-10
9270	11.02.2014 13:44	26,6	60	-10
9271	11.02.2014 13:45	26,6	60	-10
9272	11.02.2014 13:45	26,6	60	-10
9273	11.02.2014 13:45	26,6	60	-10
9274	11.02.2014 13:45	26,6	60	-10
9275	11.02.2014 13:45	26,6	60	-10
9276	11.02.2014 13:45	26,6	60	-10
9277	11.02.2014 13:46	26,6	60	-10
9278	11.02.2014 13:46	26,6	60	-10
9279	11.02.2014 13:46	26,6	60	-10
9280	11.02.2014 13:46	26,6	60	-10
9281	11.02.2014 13:46	26,6	60	-10
9282	11.02.2014 13:46	26,6	60	-10
9283	11.02.2014 13:47	26,6	60	-10
9284	11.02.2014 13:47	26,6	60	-10
9285	11.02.2014 13:47	26,6	60	-10
9286	11.02.2014 13:47	26,6	60	-10
9287	11.02.2014 13:47	26,6	60	-10
9288	11.02.2014 13:47	26,6	60	-10
9289	11.02.2014 13:48	26,6	60	-10
9290	11.02.2014 13:48	26,6	60	-10
9291	11.02.2014 13:48	26,6	60	-10
9292	11.02.2014 13:48	26,6	60	-10
9293	11.02.2014 13:48	26,6	60	-10
9294	11.02.2014 13:48	26,6	60	-10
9295	11.02.2014 13:49	26,6	60	-10
9296	11.02.2014 13:49	26,6	60	-10
9297	11.02.2014 13:49	26,6	60	-10
9298	11.02.2014 13:49	26,6	60	-10
9299	11.02.2014 13:49	26,6	60	-10

9300	11.02.2014 13:49	26,6	60	-10
9301	11.02.2014 13:50	26,6	60	-10
9302	11.02.2014 13:50	26,6	60	-10
9303	11.02.2014 13:50	26,6	60	-10
9304	11.02.2014 13:50	26,6	60	-10
9305	11.02.2014 13:50	26,6	60	-10
9306	11.02.2014 13:50	26,6	60	-10
9307	11.02.2014 13:51	26,6	60	-10
9308	11.02.2014 13:51	26,6	60	-10
9309	11.02.2014 13:51	26,6	60	-10
9310	11.02.2014 13:51	26,6	60	-10
9311	11.02.2014 13:51	26,6	60	-10
9312	11.02.2014 13:51	26,6	60	-10
9313	11.02.2014 13:52	26,6	60	-10
9314	11.02.2014 13:52	26,6	60	-10
9315	11.02.2014 13:52	26,6	60	-10
9316	11.02.2014 13:52	26,6	60	-10
9317	11.02.2014 13:52	26,6	60	-10
9318	11.02.2014 13:52	26,6	60	-10
9319	11.02.2014 13:53	26,6	60	-10
9320	11.02.2014 13:53	26,6	60	-10
9321	11.02.2014 13:53	26,6	60	-10
9322	11.02.2014 13:53	26,6	60	-10
9323	11.02.2014 13:53	26,6	60	-10
9324	11.02.2014 13:53	26,6	60	-10
9325	11.02.2014 13:54	26,6	60	-10
9326	11.02.2014 13:54	26,6	60	-10
9327	11.02.2014 13:54	26,6	60	-10
9328	11.02.2014 13:54	26,6	60	-10
9329	11.02.2014 13:54	26,6	60	-10
9330	11.02.2014 13:54	26,6	60	-10
9331	11.02.2014 13:55	26,6	60	-10
9332	11.02.2014 13:55	26,6	60	-10
9333	11.02.2014 13:55	26,6	60	-10
9334	11.02.2014 13:55	26,6	60	-10
9335	11.02.2014 13:55	26,6	60	-10
9336	11.02.2014 13:55	26,6	60	-10
9337	11.02.2014 13:56	26,6	60	-10
9338	11.02.2014 13:56	26,6	60	-10
9339	11.02.2014 13:56	26,6	60	-10
9340	11.02.2014 13:56	26,6	60	-10
9341	11.02.2014 13:56	26,6	60	-10
9342	11.02.2014 13:56	26,6	60	-10
9343	11.02.2014 13:57	26,6	60	-10
9344	11.02.2014 13:57	26,6	60	-10
9345	11.02.2014 13:57	26,6	60	-10
9346	11.02.2014 13:57	26,6	60	-10
9347	11.02.2014 13:57	26,6	60	-10
9348	11.02.2014 13:57	26,6	60	-10
9349	11.02.2014 13:58	26,6	60	-10

9350	11.02.2014 13:58	26,6	60	-10
9351	11.02.2014 13:58	26,6	60	-10
9352	11.02.2014 13:58	26,6	60	-10
9353	11.02.2014 13:58	26,6	60	-10
9354	11.02.2014 13:58	26,6	60	-10
9355	11.02.2014 13:59	26,6	60	-10
9356	11.02.2014 13:59	26,6	60	-10
9357	11.02.2014 13:59	26,6	60	-10
9358	11.02.2014 13:59	26,6	60	-10
9359	11.02.2014 13:59	26,6	60	-10
9360	11.02.2014 13:59	26,6	60	-10
9361	11.02.2014 14:00	26,6	60	-10
9362	11.02.2014 14:00	26,6	60	-10
9363	11.02.2014 14:00	26,6	60	-10
9364	11.02.2014 14:00	26,6	60	-10
9365	11.02.2014 14:00	26,6	60	-10
9366	11.02.2014 14:00	26,6	60	-10
9367	11.02.2014 14:01	26,6	60	-10
9368	11.02.2014 14:01	26,6	60	-10
9369	11.02.2014 14:01	26,6	60	-10
9370	11.02.2014 14:01	26,6	60	-10
9371	11.02.2014 14:01	26,6	60	-10
9372	11.02.2014 14:01	26,6	60	-10
9373	11.02.2014 14:02	26,6	60	-10
9374	11.02.2014 14:02	26,6	60	-10
9375	11.02.2014 14:02	26,6	60	-10
9376	11.02.2014 14:02	26,6	60	-10
9377	11.02.2014 14:02	26,6	60	-10
9378	11.02.2014 14:02	26,6	60	-10
9379	11.02.2014 14:03	26,6	60	-10
9380	11.02.2014 14:03	26,6	60	-10
9381	11.02.2014 14:03	26,6	60	-10
9382	11.02.2014 14:03	26,6	60	-10
9383	11.02.2014 14:03	26,6	60	-10
9384	11.02.2014 14:03	26,6	60	-10
9385	11.02.2014 14:04	26,6	60	-10
9386	11.02.2014 14:04	26,6	60	-10
9387	11.02.2014 14:04	26,6	60	-10
9388	11.02.2014 14:04	26,6	60	-10
9389	11.02.2014 14:04	26,6	60	-10
9390	11.02.2014 14:04	26,6	60	-10
9391	11.02.2014 14:05	26,6	60	-10
9392	11.02.2014 14:05	26,6	60	-10
9393	11.02.2014 14:05	26,6	60	-10
9394	11.02.2014 14:05	26,6	60	-10
9395	11.02.2014 14:05	26,6	60	-10
9396	11.02.2014 14:05	26,6	60	-10
9397	11.02.2014 14:06	26,6	60	-10
9398	11.02.2014 14:06	26,6	60	-10
9399	11.02.2014 14:06	26,6	60	-10

9400	11.02.2014 14:06	26,6	60	-10
9401	11.02.2014 14:06	26,6	60	-10
9402	11.02.2014 14:06	26,6	60	-10
9403	11.02.2014 14:07	26,6	60	-10
9404	11.02.2014 14:07	26,6	60	-10
9405	11.02.2014 14:07	26,6	60	-10
9406	11.02.2014 14:07	26,6	60	-10
9407	11.02.2014 14:07	26,6	60	-10
9408	11.02.2014 14:07	26,6	60	-10
9409	11.02.2014 14:08	26,6	60	-10
9410	11.02.2014 14:08	26,6	60	-10
9411	11.02.2014 14:08	26,6	60	-10
9412	11.02.2014 14:08	26,6	60	-10
9413	11.02.2014 14:08	26,6	60	-10
9414	11.02.2014 14:08	26,6	60	-10
9415	11.02.2014 14:09	26,6	60	-10
9416	11.02.2014 14:09	26,6	60	-10
9417	11.02.2014 14:09	26,6	60	-10
9418	11.02.2014 14:09	26,6	60	-10
9419	11.02.2014 14:09	26,6	60	-10
9420	11.02.2014 14:09	26,6	60	-10
9421	11.02.2014 14:10	26,6	60	-10
9422	11.02.2014 14:10	26,6	60	-10
9423	11.02.2014 14:10	26,6	60	-10
9424	11.02.2014 14:10	26,6	60	-10
9425	11.02.2014 14:10	26,6	60	-10
9426	11.02.2014 14:10	26,6	60	-10
9427	11.02.2014 14:11	26,6	60	-10
9428	11.02.2014 14:11	26,6	60	-10
9429	11.02.2014 14:11	26,6	60	-10
9430	11.02.2014 14:11	26,6	60	-10
9431	11.02.2014 14:11	26,6	60	-10
9432	11.02.2014 14:11	26,6	60	-10
9433	11.02.2014 14:12	26,6	60	-10
9434	11.02.2014 14:12	26,6	60	-10
9435	11.02.2014 14:12	26,6	60	-10
9436	11.02.2014 14:12	26,6	60	-10
9437	11.02.2014 14:12	26,6	60	-10
9438	11.02.2014 14:12	26,6	60	-10
9439	11.02.2014 14:13	26,6	60	-10
9440	11.02.2014 14:13	26,6	60	-10
9441	11.02.2014 14:13	26,6	60	-10
9442	11.02.2014 14:13	26,5	60	-10
9443	11.02.2014 14:13	26,5	60	-10
9444	11.02.2014 14:13	26,5	60	-10
9445	11.02.2014 14:14	26,5	60	-10
9446	11.02.2014 14:14	26,5	60	-10
9447	11.02.2014 14:14	26,5	60	-10
9448	11.02.2014 14:14	26,5	60	-10
9449	11.02.2014 14:14	26,5	60	-10

9450	11.02.2014 14:14	26,5	60	-10
9451	11.02.2014 14:15	26,5	60	-10
9452	11.02.2014 14:15	26,5	60	-10
9453	11.02.2014 14:15	26,5	60	-10
9454	11.02.2014 14:15	26,5	60	-10
9455	11.02.2014 14:15	26,5	60	-10
9456	11.02.2014 14:15	26,5	60	-10
9457	11.02.2014 14:16	26,5	60	-10
9458	11.02.2014 14:16	26,5	60	-10
9459	11.02.2014 14:16	26,5	60	-10
9460	11.02.2014 14:16	26,5	60	-10
9461	11.02.2014 14:16	26,5	60	-10
9462	11.02.2014 14:16	26,5	60	-10
9463	11.02.2014 14:17	26,5	60	-10
9464	11.02.2014 14:17	26,5	60	-10
9465	11.02.2014 14:17	26,5	60	-10
9466	11.02.2014 14:17	26,5	60	-10
9467	11.02.2014 14:17	26,5	60	-10
9468	11.02.2014 14:17	26,5	60	-10
9469	11.02.2014 14:18	26,5	60	-10
9470	11.02.2014 14:18	26,5	60	-10
9471	11.02.2014 14:18	26,5	60	-10
9472	11.02.2014 14:18	26,5	60	-10
9473	11.02.2014 14:18	26,5	60	-10
9474	11.02.2014 14:18	26,5	60	-10
9475	11.02.2014 14:19	26,5	60	-10
9476	11.02.2014 14:19	26,5	60	-10
9477	11.02.2014 14:19	26,5	60	-10
9478	11.02.2014 14:19	26,5	60	-10
9479	11.02.2014 14:19	26,5	60	-10
9480	11.02.2014 14:19	26,5	60	-10
9481	11.02.2014 14:20	26,5	60	-10
9482	11.02.2014 14:20	26,5	60	-10
9483	11.02.2014 14:20	26,5	60	-10
9484	11.02.2014 14:20	26,5	60	-10
9485	11.02.2014 14:20	26,5	60	-10
9486	11.02.2014 14:20	26,5	60	-10
9487	11.02.2014 14:21	26,5	60	-10
9488	11.02.2014 14:21	26,5	60	-10
9489	11.02.2014 14:21	26,5	60	-10
9490	11.02.2014 14:21	26,5	60	-10
9491	11.02.2014 14:21	26,5	60	-10
9492	11.02.2014 14:21	26,5	60	-10
9493	11.02.2014 14:22	26,5	60	-10
9494	11.02.2014 14:22	26,5	60	-10
9495	11.02.2014 14:22	26,5	60	-10
9496	11.02.2014 14:22	26,5	60	-10
9497	11.02.2014 14:22	26,5	60	-10
9498	11.02.2014 14:22	26,5	60	-10
9499	11.02.2014 14:23	26,5	60	-10

9500	11.02.2014 14:23	26,5	60	-10
9501	11.02.2014 14:23	26,5	60	-10
9502	11.02.2014 14:23	26,5	60	-10
9503	11.02.2014 14:23	26,5	60	-10
9504	11.02.2014 14:23	26,5	60	-10
9505	11.02.2014 14:24	26,5	60	-10
9506	11.02.2014 14:24	26,5	60	-10
9507	11.02.2014 14:24	26,5	60	-10
9508	11.02.2014 14:24	26,5	60	-10
9509	11.02.2014 14:24	26,5	60	-10
9510	11.02.2014 14:24	26,5	60	-10
9511	11.02.2014 14:25	26,5	60	-10
9512	11.02.2014 14:25	26,5	60	-10
9513	11.02.2014 14:25	26,5	60	-10
9514	11.02.2014 14:25	26,5	60	-10
9515	11.02.2014 14:25	26,5	60	-10
9516	11.02.2014 14:25	26,5	60	-10
9517	11.02.2014 14:26	26,5	60	-10
9518	11.02.2014 14:26	26,5	60	-10
9519	11.02.2014 14:26	26,5	60	-10
9520	11.02.2014 14:26	26,5	60	-10
9521	11.02.2014 14:26	26,5	60	-10
9522	11.02.2014 14:26	26,5	60	-10
9523	11.02.2014 14:27	26,5	60	-10
9524	11.02.2014 14:27	26,5	60	-10
9525	11.02.2014 14:27	26,5	60	-10
9526	11.02.2014 14:27	26,5	60	-10
9527	11.02.2014 14:27	26,5	60	-10
9528	11.02.2014 14:27	26,5	60	-10
9529	11.02.2014 14:28	26,5	60	-10
9530	11.02.2014 14:28	26,5	60	-10
9531	11.02.2014 14:28	26,5	60	-10
9532	11.02.2014 14:28	26,5	60	-10
9533	11.02.2014 14:28	26,5	60	-10
9534	11.02.2014 14:28	26,5	60	-10
9535	11.02.2014 14:29	26,5	60	-10
9536	11.02.2014 14:29	26,5	60	-10
9537	11.02.2014 14:29	26,5	60	-10
9538	11.02.2014 14:29	26,5	60	-10
9539	11.02.2014 14:29	26,5	60	-10
9540	11.02.2014 14:29	26,5	60	-10
9541	11.02.2014 14:30	26,5	60	-10
9542	11.02.2014 14:30	26,5	60	-10
9543	11.02.2014 14:30	26,5	60	-10
9544	11.02.2014 14:30	26,5	60	-10
9545	11.02.2014 14:30	26,5	60	-10
9546	11.02.2014 14:30	26,5	60	-10
9547	11.02.2014 14:31	26,5	60	-10
9548	11.02.2014 14:31	26,6	60	-10
9549	11.02.2014 14:31	26,6	60	-10

9550	11.02.2014 14:31	26,6	60	-10
9551	11.02.2014 14:31	26,6	60	-10
9552	11.02.2014 14:31	26,7	60	-10
9553	11.02.2014 14:32	26,7	60	-10
9554	11.02.2014 14:32	26,7	60	-10
9555	11.02.2014 14:32	26,7	60	-10
9556	11.02.2014 14:32	26,7	60	-10
9557	11.02.2014 14:32	26,6	60	-10
9558	11.02.2014 14:32	26,6	60	-10
9559	11.02.2014 14:33	26,6	60	-10
9560	11.02.2014 14:33	26,6	60	-10
9561	11.02.2014 14:33	26,6	60	-10
9562	11.02.2014 14:33	26,6	60	-10
9563	11.02.2014 14:33	26,6	60	-10
9564	11.02.2014 14:33	26,6	60	-10
9565	11.02.2014 14:34	26,6	60	-10
9566	11.02.2014 14:34	26,6	60	-10
9567	11.02.2014 14:34	26,5	60	-10
9568	11.02.2014 14:34	26,5	60	-10
9569	11.02.2014 14:34	26,5	60	-10
9570	11.02.2014 14:34	26,5	60	-10
9571	11.02.2014 14:35	26,6	60	-10
9572	11.02.2014 14:35	26,6	60	-10
9573	11.02.2014 14:35	26,5	60	-10
9574	11.02.2014 14:35	26,5	60	-10
9575	11.02.2014 14:35	26,5	60	-10
9576	11.02.2014 14:35	26,5	60	-10
9577	11.02.2014 14:36	26,5	60	-10
9578	11.02.2014 14:36	26,5	60	-10
9579	11.02.2014 14:36	26,5	60	-10
9580	11.02.2014 14:36	26,5	60	-10
9581	11.02.2014 14:36	26,5	60	-10
9582	11.02.2014 14:36	26,5	60	-10
9583	11.02.2014 14:37	26,5	60	-10
9584	11.02.2014 14:37	26,5	60	-10
9585	11.02.2014 14:37	26,5	60	-10
9586	11.02.2014 14:37	26,5	60	-10
9587	11.02.2014 14:37	26,5	60	-10
9588	11.02.2014 14:37	26,5	60	-10
9589	11.02.2014 14:38	26,5	60	-10
9590	11.02.2014 14:38	26,5	60	-10
9591	11.02.2014 14:38	26,5	60	-10
9592	11.02.2014 14:38	26,5	60	-10
9593	11.02.2014 14:38	26,5	60	-10
9594	11.02.2014 14:38	26,5	60	-10
9595	11.02.2014 14:39	26,5	60	-10
9596	11.02.2014 14:39	26,5	60	-10
9597	11.02.2014 14:39	26,4	60	-10
9598	11.02.2014 14:39	26,4	60	-10
9599	11.02.2014 14:39	26,4	60	-10

9600	11.02.2014 14:39	26,4	60	-10
9601	11.02.2014 14:40	26,4	60	-10
9602	11.02.2014 14:40	26,4	60	-10
9603	11.02.2014 14:40	26,4	60	-10
9604	11.02.2014 14:40	26,4	60	-10
9605	11.02.2014 14:40	26,4	60	-10
9606	11.02.2014 14:40	26,3	60	-10
9607	11.02.2014 14:41	26,3	60	-10
9608	11.02.2014 14:41	26,3	60	-10
9609	11.02.2014 14:41	26,3	60	-10
9610	11.02.2014 14:41	26,3	60	-10
9611	11.02.2014 14:41	26,3	60	-10
9612	11.02.2014 14:41	26,3	60	-10
9613	11.02.2014 14:42	26,3	60	-10
9614	11.02.2014 14:42	26,3	60	-10
9615	11.02.2014 14:42	26,3	60	-10
9616	11.02.2014 14:42	26,3	60	-10
9617	11.02.2014 14:42	26,3	60	-10
9618	11.02.2014 14:42	26,3	60	-10
9619	11.02.2014 14:43	26,3	60	-10
9620	11.02.2014 14:43	26,3	60	-10
9621	11.02.2014 14:43	26,3	60	-10
9622	11.02.2014 14:43	26,3	60	-10
9623	11.02.2014 14:43	26,3	60	-10
9624	11.02.2014 14:43	26,3	60	-10
9625	11.02.2014 14:44	26,3	60	-10
9626	11.02.2014 14:44	26,3	60	-10
9627	11.02.2014 14:44	26,3	60	-10
9628	11.02.2014 14:44	26,3	60	-10
9629	11.02.2014 14:44	26,3	60	-10
9630	11.02.2014 14:44	26,3	60	-10
9631	11.02.2014 14:45	26,3	60	-10
9632	11.02.2014 14:45	26,3	60	-10
9633	11.02.2014 14:45	26,4	60	-10
9634	11.02.2014 14:45	26,4	60	-10
9635	11.02.2014 14:45	26,4	60	-10
9636	11.02.2014 14:45	26,4	60	-10
9637	11.02.2014 14:46	26,4	60	-10
9638	11.02.2014 14:46	26,4	60	-10
9639	11.02.2014 14:46	26,4	60	-10
9640	11.02.2014 14:46	26,4	60	-10
9641	11.02.2014 14:46	26,4	60	-10
9642	11.02.2014 14:46	26,4	60	-10
9643	11.02.2014 14:47	26,4	60	-10
9644	11.02.2014 14:47	26,4	60	-10
9645	11.02.2014 14:47	26,4	60	-10
9646	11.02.2014 14:47	26,3	60	-10
9647	11.02.2014 14:47	26,3	60	-10
9648	11.02.2014 14:47	26,3	60	-10
9649	11.02.2014 14:48	26,3	60	-10

9650	11.02.2014 14:48	26,3	60	-10
9651	11.02.2014 14:48	26,3	60	-10
9652	11.02.2014 14:48	26,3	60	-10
9653	11.02.2014 14:48	26,3	60	-10
9654	11.02.2014 14:48	26,3	60	-10
9655	11.02.2014 14:49	26,3	60	-10
9656	11.02.2014 14:49	26,3	60	-10
9657	11.02.2014 14:49	26,3	60	-10
9658	11.02.2014 14:49	26,3	60	-10
9659	11.02.2014 14:49	26,3	60	-10
9660	11.02.2014 14:49	26,3	60	-10
9661	11.02.2014 14:50	26,3	60	-10
9662	11.02.2014 14:50	26,3	60	-10
9663	11.02.2014 14:50	26,3	60	-10
9664	11.02.2014 14:50	26,3	60	-10
9665	11.02.2014 14:50	26,3	60	-10
9666	11.02.2014 14:50	26,3	60	-10
9667	11.02.2014 14:51	26,3	60	-10
9668	11.02.2014 14:51	26,3	60	-10
9669	11.02.2014 14:51	26,3	60	-10
9670	11.02.2014 14:51	26,3	60	-10
9671	11.02.2014 14:51	26,3	60	-10
9672	11.02.2014 14:51	26,3	60	-10
9673	11.02.2014 14:52	26,3	60	-10
9674	11.02.2014 14:52	26,4	60	-10
9675	11.02.2014 14:52	26,3	60	-10
9676	11.02.2014 14:52	26,3	60	-10
9677	11.02.2014 14:52	26,4	60	-10
9678	11.02.2014 14:52	26,4	60	-10
9679	11.02.2014 14:53	26,3	60	-10
9680	11.02.2014 14:53	26,3	60	-10
9681	11.02.2014 14:53	26,3	60	-10
9682	11.02.2014 14:53	26,3	60	-10
9683	11.02.2014 14:53	26,3	60	-10
9684	11.02.2014 14:53	26,3	60	-10
9685	11.02.2014 14:54	26,3	60	-10
9686	11.02.2014 14:54	26,3	60	-10
9687	11.02.2014 14:54	26,3	60	-10
9688	11.02.2014 14:54	26,3	60	-10
9689	11.02.2014 14:54	26,3	60	-10
9690	11.02.2014 14:54	26,3	60	-10
9691	11.02.2014 14:55	26,3	60	-10
9692	11.02.2014 14:55	26,3	60	-10
9693	11.02.2014 14:55	26,3	60	-10
9694	11.02.2014 14:55	26,3	60	-10
9695	11.02.2014 14:55	26,3	60	-10
9696	11.02.2014 14:55	26,3	60	-10
9697	11.02.2014 14:56	26,3	60	-10
9698	11.02.2014 14:56	26,3	60	-10
9699	11.02.2014 14:56	26,3	60	-10

9700	11.02.2014 14:56	26,3	60	-10
9701	11.02.2014 14:56	26,3	60	-10
9702	11.02.2014 14:56	26,3	60	-10
9703	11.02.2014 14:57	26,3	60	-10
9704	11.02.2014 14:57	26,3	60	-10
9705	11.02.2014 14:57	26,3	60	-10
9706	11.02.2014 14:57	26,3	60	-10
9707	11.02.2014 14:57	26,3	60	-10
9708	11.02.2014 14:57	26,3	60	-10
9709	11.02.2014 14:58	26,3	60	-10
9710	11.02.2014 14:58	26,3	60	-10
9711	11.02.2014 14:58	26,3	60	-10
9712	11.02.2014 14:58	26,3	60	-10
9713	11.02.2014 14:58	26,3	60	-10
9714	11.02.2014 14:58	26,3	60	-10
9715	11.02.2014 14:59	26,3	60	-10
9716	11.02.2014 14:59	26,3	60	-10
9717	11.02.2014 14:59	26,3	60	-10
9718	11.02.2014 14:59	26,3	60	-10
9719	11.02.2014 14:59	26,3	60	-10
9720	11.02.2014 14:59	26,3	60	-10
9721	11.02.2014 15:00	26,3	60	-10
9722	11.02.2014 15:00	26,3	60	-10
9723	11.02.2014 15:00	26,3	60	-10
9724	11.02.2014 15:00	26,3	60	-10
9725	11.02.2014 15:00	26,3	60	-10
9726	11.02.2014 15:00	26,3	60	-10
9727	11.02.2014 15:01	26,3	60	-10
9728	11.02.2014 15:01	26,3	60	-10
9729	11.02.2014 15:01	26,3	60	-10
9730	11.02.2014 15:01	26,3	60	-10
9731	11.02.2014 15:01	26,3	60	-10
9732	11.02.2014 15:01	26,3	60	-10
9733	11.02.2014 15:02	26,3	60	-10
9734	11.02.2014 15:02	26,3	60	-10
9735	11.02.2014 15:02	26,3	60	-10
9736	11.02.2014 15:02	26,3	60	-10
9737	11.02.2014 15:02	26,3	60	-10
9738	11.02.2014 15:02	26,3	60	-10
9739	11.02.2014 15:03	26,3	60	-10
9740	11.02.2014 15:03	26,3	60	-10
9741	11.02.2014 15:03	26,3	60	-10
9742	11.02.2014 15:03	26,3	60	-10
9743	11.02.2014 15:03	26,3	60	-10
9744	11.02.2014 15:03	26,3	60	-10
9745	11.02.2014 15:04	26,3	60	-10
9746	11.02.2014 15:04	26,3	60	-10
9747	11.02.2014 15:04	26,3	60	-10
9748	11.02.2014 15:04	26,3	60	-10
9749	11.02.2014 15:04	26,3	60	-10

9750	11.02.2014 15:04	26,3	60	-10
9751	11.02.2014 15:05	26,3	60	-10
9752	11.02.2014 15:05	26,3	60	-10
9753	11.02.2014 15:05	26,3	60	-10
9754	11.02.2014 15:05	26,3	60	-10
9755	11.02.2014 15:05	26,3	60	-10
9756	11.02.2014 15:05	26,3	60	-10
9757	11.02.2014 15:06	26,3	60	-10
9758	11.02.2014 15:06	26,3	60	-10
9759	11.02.2014 15:06	26,3	60	-10
9760	11.02.2014 15:06	26,3	60	-10
9761	11.02.2014 15:06	26,3	60	-10
9762	11.02.2014 15:06	26,3	60	-10
9763	11.02.2014 15:07	26,3	60	-10
9764	11.02.2014 15:07	26,3	60	-10
9765	11.02.2014 15:07	26,3	60	-10
9766	11.02.2014 15:07	26,3	60	-10
9767	11.02.2014 15:07	26,3	60	-10
9768	11.02.2014 15:07	26,3	60	-10
9769	11.02.2014 15:08	26,3	60	-10
9770	11.02.2014 15:08	26,3	60	-10
9771	11.02.2014 15:08	26,3	60	-10
9772	11.02.2014 15:08	26,3	60	-10
9773	11.02.2014 15:08	26,3	60	-10
9774	11.02.2014 15:08	26,3	60	-10
9775	11.02.2014 15:09	26,3	60	-10
9776	11.02.2014 15:09	26,3	60	-10
9777	11.02.2014 15:09	26,3	60	-10
9778	11.02.2014 15:09	26,3	60	-10
9779	11.02.2014 15:09	26,3	60	-10
9780	11.02.2014 15:09	26,3	60	-10
9781	11.02.2014 15:10	26,3	60	-10
9782	11.02.2014 15:10	26,3	60	-10
9783	11.02.2014 15:10	26,3	60	-10
9784	11.02.2014 15:10	26,4	60	-10
9785	11.02.2014 15:10	26,4	60	-10
9786	11.02.2014 15:10	26,4	60	-10
9787	11.02.2014 15:11	26,4	60	-10
9788	11.02.2014 15:11	26,4	60	-10
9789	11.02.2014 15:11	26,4	60	-10
9790	11.02.2014 15:11	26,5	60	-10
9791	11.02.2014 15:11	26,5	60	-10
9792	11.02.2014 15:11	26,5	60	-10
9793	11.02.2014 15:12	26,5	60	-10
9794	11.02.2014 15:12	26,5	60	-10
9795	11.02.2014 15:12	26,5	60	-10
9796	11.02.2014 15:12	26,5	60	-10
9797	11.02.2014 15:12	26,5	60	-10
9798	11.02.2014 15:12	26,5	60	-10
9799	11.02.2014 15:13	26,5	60	-10

9800	11.02.2014 15:13	26,5	60	-10
9801	11.02.2014 15:13	26,5	60	-10
9802	11.02.2014 15:13	26,5	60	-10
9803	11.02.2014 15:13	26,5	60	-10
9804	11.02.2014 15:13	26,5	60	-10
9805	11.02.2014 15:14	26,5	60	-10
9806	11.02.2014 15:14	26,5	60	-10
9807	11.02.2014 15:14	26,5	60	-10
9808	11.02.2014 15:14	26,6	60	-10
9809	11.02.2014 15:14	26,6	60	-10
9810	11.02.2014 15:14	26,6	60	-10
9811	11.02.2014 15:15	26,6	60	-10
9812	11.02.2014 15:15	26,6	60	-10
9813	11.02.2014 15:15	26,7	60	-10
9814	11.02.2014 15:15	26,7	60	-10
9815	11.02.2014 15:15	26,7	60	-10
9816	11.02.2014 15:15	26,7	60	-10
9817	11.02.2014 15:16	26,7	60	-10
9818	11.02.2014 15:16	26,7	60	-10
9819	11.02.2014 15:16	26,7	60	-10
9820	11.02.2014 15:16	26,7	60	-10
9821	11.02.2014 15:16	26,7	60	-10
9822	11.02.2014 15:16	26,7	60	-10
9823	11.02.2014 15:17	26,7	60	-10
9824	11.02.2014 15:17	26,7	60	-10
9825	11.02.2014 15:17	26,7	60	-10
9826	11.02.2014 15:17	26,7	60	-10
9827	11.02.2014 15:17	26,7	60	-10
9828	11.02.2014 15:17	26,7	60	-10
9829	11.02.2014 15:18	26,7	60	-10
9830	11.02.2014 15:18	26,7	60	-10
9831	11.02.2014 15:18	26,7	60	-10
9832	11.02.2014 15:18	26,7	60	-10
9833	11.02.2014 15:18	26,7	60	-10
9834	11.02.2014 15:18	26,7	60	-10
9835	11.02.2014 15:19	26,7	60	-10
9836	11.02.2014 15:19	26,7	60	-10
9837	11.02.2014 15:19	26,7	60	-10
9838	11.02.2014 15:19	26,7	60	-10
9839	11.02.2014 15:19	26,7	60	-10
9840	11.02.2014 15:19	26,7	60	-10
9841	11.02.2014 15:20	26,7	60	-10
9842	11.02.2014 15:20	26,7	60	-10
9843	11.02.2014 15:20	26,7	60	-10
9844	11.02.2014 15:20	26,7	60	-10
9845	11.02.2014 15:20	26,7	60	-10
9846	11.02.2014 15:20	26,7	60	-10
9847	11.02.2014 15:21	26,7	60	-10
9848	11.02.2014 15:21	26,7	60	-10
9849	11.02.2014 15:21	26,7	60	-10

9850	11.02.2014 15:21	26,7	60	-10
9851	11.02.2014 15:21	26,7	60	-10
9852	11.02.2014 15:21	26,7	60	-10
9853	11.02.2014 15:22	26,7	60	-10
9854	11.02.2014 15:22	26,7	60	-10
9855	11.02.2014 15:22	26,7	60	-10
9856	11.02.2014 15:22	26,7	60	-10
9857	11.02.2014 15:22	26,7	60	-10
9858	11.02.2014 15:22	26,7	60	-10
9859	11.02.2014 15:23	26,7	60	-10
9860	11.02.2014 15:23	26,7	60	-10
9861	11.02.2014 15:23	26,7	60	-10
9862	11.02.2014 15:23	26,7	60	-10
9863	11.02.2014 15:23	26,7	60	-10
9864	11.02.2014 15:23	26,7	60	-10
9865	11.02.2014 15:24	26,7	60	-10
9866	11.02.2014 15:24	26,7	60	-10
9867	11.02.2014 15:24	26,8	60	-10
9868	11.02.2014 15:24	26,8	60	-10
9869	11.02.2014 15:24	26,8	60	-10
9870	11.02.2014 15:24	26,8	60	-10
9871	11.02.2014 15:25	26,8	60	-10
9872	11.02.2014 15:25	26,8	60	-10
9873	11.02.2014 15:25	26,8	60	-10
9874	11.02.2014 15:25	26,9	60	-10
9875	11.02.2014 15:25	26,9	60	-10
9876	11.02.2014 15:25	26,9	60	-10
9877	11.02.2014 15:26	26,9	60	-10
9878	11.02.2014 15:26	26,9	60	-10
9879	11.02.2014 15:26	26,8	60	-10
9880	11.02.2014 15:26	26,8	60	-10
9881	11.02.2014 15:26	26,8	60	-10
9882	11.02.2014 15:26	26,8	60	-10
9883	11.02.2014 15:27	26,8	60	-10
9884	11.02.2014 15:27	26,8	60	-10
9885	11.02.2014 15:27	26,8	60	-10
9886	11.02.2014 15:27	26,8	60	-10
9887	11.02.2014 15:27	26,8	60	-10
9888	11.02.2014 15:27	26,8	60	-10
9889	11.02.2014 15:28	26,8	60	-10
9890	11.02.2014 15:28	26,8	60	-10
9891	11.02.2014 15:28	26,7	60	-10
9892	11.02.2014 15:28	26,7	60	-10
9893	11.02.2014 15:28	26,7	60	-10
9894	11.02.2014 15:28	26,7	60	-10
9895	11.02.2014 15:29	26,7	60	-10
9896	11.02.2014 15:29	26,7	60	-10
9897	11.02.2014 15:29	26,7	60	-10
9898	11.02.2014 15:29	26,8	60	-10
9899	11.02.2014 15:29	26,8	60	-10

9900	11.02.2014 15:29	26,8	60	-10
9901	11.02.2014 15:30	26,8	60	-10
9902	11.02.2014 15:30	26,8	60	-10
9903	11.02.2014 15:30	26,8	60	-10
9904	11.02.2014 15:30	26,8	60	-10
9905	11.02.2014 15:30	26,8	60	-10
9906	11.02.2014 15:30	26,8	60	-10
9907	11.02.2014 15:31	26,9	60	-10
9908	11.02.2014 15:31	26,9	60	-10
9909	11.02.2014 15:31	26,9	60	-10
9910	11.02.2014 15:31	26,9	60	-10
9911	11.02.2014 15:31	26,9	60	-10
9912	11.02.2014 15:31	26,9	60	-10
9913	11.02.2014 15:32	26,9	60	-10
9914	11.02.2014 15:32	27	60	-10
9915	11.02.2014 15:32	27	60	-10
9916	11.02.2014 15:32	27	60	-10
9917	11.02.2014 15:32	27	60	-10
9918	11.02.2014 15:32	27	60	-10
9919	11.02.2014 15:33	27	60	-10
9920	11.02.2014 15:33	27	60	-10
9921	11.02.2014 15:33	26,9	60	-10
9922	11.02.2014 15:33	26,9	60	-10
9923	11.02.2014 15:33	26,9	60	-10
9924	11.02.2014 15:33	26,9	60	-10
9925	11.02.2014 15:34	26,8	60	-10
9926	11.02.2014 15:34	26,8	60	-10
9927	11.02.2014 15:34	26,8	60	-10
9928	11.02.2014 15:34	26,8	60	-10
9929	11.02.2014 15:34	26,8	60	-10
9930	11.02.2014 15:34	26,8	60	-10
9931	11.02.2014 15:35	26,7	60	-10
9932	11.02.2014 15:35	26,7	60	-10
9933	11.02.2014 15:35	26,7	60	-10
9934	11.02.2014 15:35	26,7	60	-10
9935	11.02.2014 15:35	26,7	60	-10
9936	11.02.2014 15:35	26,7	60	-10
9937	11.02.2014 15:36	26,7	60	-10
9938	11.02.2014 15:36	26,7	60	-10
9939	11.02.2014 15:36	26,7	60	-10
9940	11.02.2014 15:36	26,7	60	-10
9941	11.02.2014 15:36	26,7	60	-10
9942	11.02.2014 15:36	26,7	60	-10
9943	11.02.2014 15:37	26,7	60	-10
9944	11.02.2014 15:37	26,7	60	-10
9945	11.02.2014 15:37	26,7	60	-10
9946	11.02.2014 15:37	26,7	60	-10
9947	11.02.2014 15:37	26,8	60	-10
9948	11.02.2014 15:37	26,8	60	-10
9949	11.02.2014 15:38	26,8	60	-10

9950	11.02.2014 15:38	26,8	60	-10
9951	11.02.2014 15:38	26,8	60	-10
9952	11.02.2014 15:38	26,8	60	-10
9953	11.02.2014 15:38	26,8	60	-10
9954	11.02.2014 15:38	26,8	60	-10
9955	11.02.2014 15:39	26,8	60	-10
9956	11.02.2014 15:39	26,8	60	-10
9957	11.02.2014 15:39	26,8	60	-10
9958	11.02.2014 15:39	26,8	60	-10
9959	11.02.2014 15:39	26,8	60	-10
9960	11.02.2014 15:39	26,8	60	-10
9961	11.02.2014 15:40	26,8	60	-10
9962	11.02.2014 15:40	26,8	60	-10
9963	11.02.2014 15:40	26,8	60	-10
9964	11.02.2014 15:40	26,8	60	-10
9965	11.02.2014 15:40	26,8	60	-10
9966	11.02.2014 15:40	26,8	60	-10
9967	11.02.2014 15:41	26,8	60	-10
9968	11.02.2014 15:41	26,8	60	-10
9969	11.02.2014 15:41	26,8	60	-10
9970	11.02.2014 15:41	26,8	60	-10
9971	11.02.2014 15:41	26,8	60	-10
9972	11.02.2014 15:41	26,8	60	-10
9973	11.02.2014 15:42	26,8	60	-10
9974	11.02.2014 15:42	26,8	60	-10
9975	11.02.2014 15:42	26,8	60	-10
9976	11.02.2014 15:42	26,8	60	-10
9977	11.02.2014 15:42	26,8	60	-10
9978	11.02.2014 15:42	26,8	60	-10
9979	11.02.2014 15:43	26,8	60	-10
9980	11.02.2014 15:43	26,8	60	-10
9981	11.02.2014 15:43	26,8	60	-10
9982	11.02.2014 15:43	26,8	60	-10
9983	11.02.2014 15:43	26,8	60	-10
9984	11.02.2014 15:43	26,8	60	-10
9985	11.02.2014 15:44	26,8	60	-10
9986	11.02.2014 15:44	26,8	60	-10
9987	11.02.2014 15:44	26,8	60	-10
9988	11.02.2014 15:44	26,8	60	-10
9989	11.02.2014 15:44	26,8	60	-10
9990	11.02.2014 15:44	26,8	60	-10
9991	11.02.2014 15:45	26,8	60	-10
9992	11.02.2014 15:45	26,8	60	-10
9993	11.02.2014 15:45	26,8	60	-10
9994	11.02.2014 15:45	26,8	60	-10
9995	11.02.2014 15:45	26,8	60	-10
9996	11.02.2014 15:45	26,8	60	-10
9997	11.02.2014 15:46	26,8	60	-10
9998	11.02.2014 15:46	26,8	60	-10
9999	11.02.2014 15:46	26,8	60	-10

10000	11.02.2014 15:46	26,8	60	-10
10001	11.02.2014 15:46	26,8	60	-10
10002	11.02.2014 15:46	26,8	60	-10
10003	11.02.2014 15:47	26,8	60	-10
10004	11.02.2014 15:47	26,8	60	-10
10005	11.02.2014 15:47	26,8	60	-10
10006	11.02.2014 15:47	26,8	60	-10
10007	11.02.2014 15:47	26,8	60	-10
10008	11.02.2014 15:47	26,8	60	-10
10009	11.02.2014 15:48	26,8	60	-10
10010	11.02.2014 15:48	26,8	60	-10
10011	11.02.2014 15:48	26,8	60	-10
10012	11.02.2014 15:48	26,8	60	-10
10013	11.02.2014 15:48	26,8	60	-10
10014	11.02.2014 15:48	26,8	60	-10
10015	11.02.2014 15:49	26,8	60	-10
10016	11.02.2014 15:49	26,8	60	-10
10017	11.02.2014 15:49	26,8	60	-10
10018	11.02.2014 15:49	26,8	60	-10
10019	11.02.2014 15:49	26,8	60	-10
10020	11.02.2014 15:49	26,8	60	-10
10021	11.02.2014 15:50	26,8	60	-10
10022	11.02.2014 15:50	26,8	60	-10
10023	11.02.2014 15:50	26,8	60	-10
10024	11.02.2014 15:50	26,8	60	-10
10025	11.02.2014 15:50	26,8	60	-10
10026	11.02.2014 15:50	26,8	60	-10
10027	11.02.2014 15:51	26,8	60	-10
10028	11.02.2014 15:51	26,8	60	-10
10029	11.02.2014 15:51	26,8	60	-10
10030	11.02.2014 15:51	26,8	60	-10
10031	11.02.2014 15:51	26,8	60	-10
10032	11.02.2014 15:51	26,8	60	-10
10033	11.02.2014 15:52	26,8	60	-10
10034	11.02.2014 15:52	26,8	60	-10
10035	11.02.2014 15:52	26,8	60	-10
10036	11.02.2014 15:52	26,8	60	-10
10037	11.02.2014 15:52	26,8	60	-10
10038	11.02.2014 15:52	26,8	60	-10
10039	11.02.2014 15:53	26,8	60	-10
10040	11.02.2014 15:53	26,8	60	-10
10041	11.02.2014 15:53	26,8	60	-10
10042	11.02.2014 15:53	26,8	60	-10
10043	11.02.2014 15:53	26,8	60	-10
10044	11.02.2014 15:53	26,8	60	-10
10045	11.02.2014 15:54	26,8	60	-10
10046	11.02.2014 15:54	26,8	60	-10
10047	11.02.2014 15:54	26,8	60	-10
10048	11.02.2014 15:54	26,8	60	-10
10049	11.02.2014 15:54	26,8	60	-10

10050	11.02.2014 15:54	26,8	60	-10
10051	11.02.2014 15:55	26,8	60	-10
10052	11.02.2014 15:55	26,8	60	-10
10053	11.02.2014 15:55	26,8	60	-10
10054	11.02.2014 15:55	26,8	60	-10
10055	11.02.2014 15:55	26,8	60	-10
10056	11.02.2014 15:55	26,8	60	-10
10057	11.02.2014 15:56	26,8	60	-10
10058	11.02.2014 15:56	26,8	60	-10
10059	11.02.2014 15:56	26,8	60	-10
10060	11.02.2014 15:56	26,8	60	-10
10061	11.02.2014 15:56	26,8	60	-10
10062	11.02.2014 15:56	26,8	60	-10
10063	11.02.2014 15:57	26,8	60	-10
10064	11.02.2014 15:57	26,8	60	-10
10065	11.02.2014 15:57	26,8	60	-10
10066	11.02.2014 15:57	26,8	60	-10
10067	11.02.2014 15:57	26,8	60	-10
10068	11.02.2014 15:57	26,8	60	-10
10069	11.02.2014 15:58	26,8	60	-10
10070	11.02.2014 15:58	26,8	60	-10
10071	11.02.2014 15:58	26,8	60	-10
10072	11.02.2014 15:58	26,8	60	-10
10073	11.02.2014 15:58	26,8	60	-10
10074	11.02.2014 15:58	26,8	60	-10
10075	11.02.2014 15:59	26,8	60	-10
10076	11.02.2014 15:59	26,8	60	-10
10077	11.02.2014 15:59	26,8	60	-10
10078	11.02.2014 15:59	26,8	60	-10
10079	11.02.2014 15:59	26,8	60	-10
10080	11.02.2014 15:59	26,8	60	-10
10081	11.02.2014 16:00	26,8	60	-10
10082	11.02.2014 16:00	26,8	60	-10
10083	11.02.2014 16:00	26,8	60	-10
10084	11.02.2014 16:00	26,8	60	-10
10085	11.02.2014 16:00	26,8	60	-10
10086	11.02.2014 16:00	26,8	60	-10
10087	11.02.2014 16:01	26,8	60	-10
10088	11.02.2014 16:01	26,8	60	-10
10089	11.02.2014 16:01	26,8	60	-10
10090	11.02.2014 16:01	26,8	60	-10
10091	11.02.2014 16:01	26,8	60	-10
10092	11.02.2014 16:01	26,8	60	-10
10093	11.02.2014 16:02	26,8	60	-10
10094	11.02.2014 16:02	26,8	60	-10
10095	11.02.2014 16:02	26,8	60	-10
10096	11.02.2014 16:02	26,8	60	-10
10097	11.02.2014 16:02	26,8	60	-10
10098	11.02.2014 16:02	26,8	60	-10
10099	11.02.2014 16:03	26,8	60	-10

10100	11.02.2014 16:03	26,8	60	-10
10101	11.02.2014 16:03	26,8	60	-10
10102	11.02.2014 16:03	26,8	60	-10
10103	11.02.2014 16:03	26,8	60	-10
10104	11.02.2014 16:03	26,8	60	-10
10105	11.02.2014 16:04	26,8	60	-10
10106	11.02.2014 16:04	26,8	60	-10
10107	11.02.2014 16:04	26,8	60	-10
10108	11.02.2014 16:04	26,8	60	-10
10109	11.02.2014 16:04	26,8	60	-10
10110	11.02.2014 16:04	26,8	60	-10
10111	11.02.2014 16:05	26,8	60	-10
10112	11.02.2014 16:05	26,8	60	-10
10113	11.02.2014 16:05	26,8	60	-10
10114	11.02.2014 16:05	26,8	60	-10
10115	11.02.2014 16:05	26,8	60	-10
10116	11.02.2014 16:05	26,8	60	-10
10117	11.02.2014 16:06	26,8	60	-10
10118	11.02.2014 16:06	26,8	60	-10
10119	11.02.2014 16:06	26,8	60	-10
10120	11.02.2014 16:06	26,8	60	-10
10121	11.02.2014 16:06	26,8	60	-10
10122	11.02.2014 16:06	26,8	60	-10
10123	11.02.2014 16:07	26,8	60	-10
10124	11.02.2014 16:07	26,8	60	-10
10125	11.02.2014 16:07	26,8	60	-10
10126	11.02.2014 16:07	26,8	60	-10
10127	11.02.2014 16:07	26,8	60	-10
10128	11.02.2014 16:07	26,8	60	-10
10129	11.02.2014 16:08	26,8	60	-10
10130	11.02.2014 16:08	26,8	60	-10
10131	11.02.2014 16:08	26,8	60	-10
10132	11.02.2014 16:08	26,8	60	-10
10133	11.02.2014 16:08	26,8	60	-10
10134	11.02.2014 16:08	26,7	60	-10
10135	11.02.2014 16:09	26,8	60	-10
10136	11.02.2014 16:09	26,8	60	-10
10137	11.02.2014 16:09	26,7	60	-10
10138	11.02.2014 16:09	26,7	60	-10
10139	11.02.2014 16:09	26,7	60	-10
10140	11.02.2014 16:09	26,7	60	-10
10141	11.02.2014 16:10	26,7	60	-10
10142	11.02.2014 16:10	26,7	60	-10
10143	11.02.2014 16:10	26,7	60	-10
10144	11.02.2014 16:10	26,7	60	-10
10145	11.02.2014 16:10	26,7	60	-10
10146	11.02.2014 16:10	26,7	60	-10
10147	11.02.2014 16:11	26,7	60	-10
10148	11.02.2014 16:11	26,7	60	-10
10149	11.02.2014 16:11	26,7	60	-10

10150	11.02.2014 16:11	26,7	60	-10
10151	11.02.2014 16:11	26,7	60	-10
10152	11.02.2014 16:11	26,7	60	-10
10153	11.02.2014 16:12	26,7	60	-10
10154	11.02.2014 16:12	26,7	60	-10
10155	11.02.2014 16:12	26,7	60	-10
10156	11.02.2014 16:12	26,7	60	-10
10157	11.02.2014 16:12	26,7	60	-10
10158	11.02.2014 16:12	26,7	60	-10
10159	11.02.2014 16:13	26,7	60	-10
10160	11.02.2014 16:13	26,7	60	-10
10161	11.02.2014 16:13	26,7	60	-10
10162	11.02.2014 16:13	26,7	60	-10
10163	11.02.2014 16:13	26,7	60	-10
10164	11.02.2014 16:13	26,7	60	-10
10165	11.02.2014 16:14	26,7	60	-10
10166	11.02.2014 16:14	26,7	60	-10
10167	11.02.2014 16:14	26,7	60	-10
10168	11.02.2014 16:14	26,7	60	-10
10169	11.02.2014 16:14	26,7	60	-10
10170	11.02.2014 16:14	26,7	60	-10
10171	11.02.2014 16:15	26,7	60	-10
10172	11.02.2014 16:15	26,7	60	-10
10173	11.02.2014 16:15	26,7	60	-10
10174	11.02.2014 16:15	26,7	60	-10
10175	11.02.2014 16:15	26,7	60	-10
10176	11.02.2014 16:15	26,7	60	-10
10177	11.02.2014 16:16	26,7	60	-10
10178	11.02.2014 16:16	26,7	60	-10
10179	11.02.2014 16:16	26,7	60	-10
10180	11.02.2014 16:16	26,7	60	-10
10181	11.02.2014 16:16	26,7	60	-10
10182	11.02.2014 16:16	26,7	60	-10
10183	11.02.2014 16:17	26,7	60	-10
10184	11.02.2014 16:17	26,7	60	-10
10185	11.02.2014 16:17	26,7	60	-10
10186	11.02.2014 16:17	26,7	60	-10
10187	11.02.2014 16:17	26,7	60	-10
10188	11.02.2014 16:17	26,7	60	-10
10189	11.02.2014 16:18	26,7	60	-10
10190	11.02.2014 16:18	26,7	60	-10
10191	11.02.2014 16:18	26,7	60	-10
10192	11.02.2014 16:18	26,7	60	-10
10193	11.02.2014 16:18	26,7	60	-10
10194	11.02.2014 16:18	26,7	60	-10
10195	11.02.2014 16:19	26,7	60	-10
10196	11.02.2014 16:19	26,6	60	-10
10197	11.02.2014 16:19	26,6	60	-10
10198	11.02.2014 16:19	26,6	60	-10
10199	11.02.2014 16:19	26,6	60	-10

10200	11.02.2014 16:19	26,6	60	-10
10201	11.02.2014 16:20	26,6	60	-10
10202	11.02.2014 16:20	26,6	60	-10
10203	11.02.2014 16:20	26,6	60	-10
10204	11.02.2014 16:20	26,6	60	-10
10205	11.02.2014 16:20	26,6	60	-10
10206	11.02.2014 16:20	26,6	60	-10
10207	11.02.2014 16:21	26,6	60	-10
10208	11.02.2014 16:21	26,6	60	-10
10209	11.02.2014 16:21	26,6	60	-10
10210	11.02.2014 16:21	26,6	60	-10
10211	11.02.2014 16:21	26,6	60	-10
10212	11.02.2014 16:21	26,6	60	-10
10213	11.02.2014 16:22	26,6	60	-10
10214	11.02.2014 16:22	26,6	60	-10
10215	11.02.2014 16:22	26,6	60	-10
10216	11.02.2014 16:22	26,7	60	-10
10217	11.02.2014 16:22	26,7	60	-10
10218	11.02.2014 16:22	26,7	60	-10
10219	11.02.2014 16:23	26,7	60	-10
10220	11.02.2014 16:23	26,7	60	-10
10221	11.02.2014 16:23	26,7	60	-10
10222	11.02.2014 16:23	26,7	60	-10
10223	11.02.2014 16:23	26,7	60	-10
10224	11.02.2014 16:23	26,7	60	-10
10225	11.02.2014 16:24	26,7	60	-10
10226	11.02.2014 16:24	26,7	60	-10
10227	11.02.2014 16:24	26,7	60	-10
10228	11.02.2014 16:24	26,7	60	-10
10229	11.02.2014 16:24	26,7	60	-10
10230	11.02.2014 16:24	26,7	60	-10
10231	11.02.2014 16:25	26,6	60	-10
10232	11.02.2014 16:25	26,7	60	-10
10233	11.02.2014 16:25	26,6	60	-10
10234	11.02.2014 16:25	26,6	60	-10
10235	11.02.2014 16:25	26,6	60	-10
10236	11.02.2014 16:25	26,6	60	-10
10237	11.02.2014 16:26	26,6	60	-10
10238	11.02.2014 16:26	26,6	60	-10
10239	11.02.2014 16:26	26,6	60	-10
10240	11.02.2014 16:26	26,6	60	-10
10241	11.02.2014 16:26	26,6	60	-10
10242	11.02.2014 16:26	26,6	60	-10
10243	11.02.2014 16:27	26,6	60	-10
10244	11.02.2014 16:27	26,6	60	-10
10245	11.02.2014 16:27	26,6	60	-10
10246	11.02.2014 16:27	26,6	60	-10
10247	11.02.2014 16:27	26,6	60	-10
10248	11.02.2014 16:27	26,6	60	-10
10249	11.02.2014 16:28	26,6	60	-10

10250	11.02.2014 16:28	26,6	60	-10
10251	11.02.2014 16:28	26,6	60	-10
10252	11.02.2014 16:28	26,6	60	-10
10253	11.02.2014 16:28	26,7	60	-10
10254	11.02.2014 16:28	26,7	60	-10
10255	11.02.2014 16:29	26,7	60	-10
10256	11.02.2014 16:29	26,7	60	-10
10257	11.02.2014 16:29	26,7	60	-10
10258	11.02.2014 16:29	26,7	60	-10
10259	11.02.2014 16:29	26,7	60	-10
10260	11.02.2014 16:29	26,7	60	-10
10261	11.02.2014 16:30	26,7	60	-10
10262	11.02.2014 16:30	26,7	60	-10
10263	11.02.2014 16:30	26,8	60	-10
10264	11.02.2014 16:30	26,8	60	-10
10265	11.02.2014 16:30	26,8	60	-10
10266	11.02.2014 16:30	26,8	60	-10
10267	11.02.2014 16:31	26,8	60	-10
10268	11.02.2014 16:31	26,8	60	-10
10269	11.02.2014 16:31	26,8	60	-10
10270	11.02.2014 16:31	26,8	60	-10
10271	11.02.2014 16:31	26,8	60	-10
10272	11.02.2014 16:31	26,8	60	-10
10273	11.02.2014 16:32	26,8	60	-10
10274	11.02.2014 16:32	26,9	60	-10
10275	11.02.2014 16:32	26,9	60	-10
10276	11.02.2014 16:32	26,9	60	-10
10277	11.02.2014 16:32	26,9	60	-10
10278	11.02.2014 16:32	26,9	60	-10
10279	11.02.2014 16:33	26,9	60	-10
10280	11.02.2014 16:33	26,9	60	-10
10281	11.02.2014 16:33	26,9	60	-10
10282	11.02.2014 16:33	26,9	60	-10
10283	11.02.2014 16:33	26,9	60	-10
10284	11.02.2014 16:33	26,9	60	-10
10285	11.02.2014 16:34	26,9	60	-10
10286	11.02.2014 16:34	26,9	60	-10
10287	11.02.2014 16:34	26,9	60	-10
10288	11.02.2014 16:34	26,9	60	-10
10289	11.02.2014 16:34	26,9	60	-10
10290	11.02.2014 16:34	26,9	60	-10
10291	11.02.2014 16:35	26,9	60	-10
10292	11.02.2014 16:35	26,9	60	-10
10293	11.02.2014 16:35	26,9	60	-10
10294	11.02.2014 16:35	26,9	60	-10
10295	11.02.2014 16:35	26,9	60	-10
10296	11.02.2014 16:35	26,9	60	-10
10297	11.02.2014 16:36	26,9	60	-10
10298	11.02.2014 16:36	26,9	60	-10
10299	11.02.2014 16:36	26,9	60	-10

10300	11.02.2014 16:36	26,9	60	-10
10301	11.02.2014 16:36	26,9	60	-10
10302	11.02.2014 16:36	26,9	60	-10
10303	11.02.2014 16:37	26,9	60	-10
10304	11.02.2014 16:37	26,9	60	-10
10305	11.02.2014 16:37	26,9	60	-10
10306	11.02.2014 16:37	26,9	60	-10
10307	11.02.2014 16:37	26,9	60	-10
10308	11.02.2014 16:37	26,9	60	-10
10309	11.02.2014 16:38	26,9	60	-10
10310	11.02.2014 16:38	26,9	60	-10
10311	11.02.2014 16:38	26,9	60	-10
10312	11.02.2014 16:38	26,9	60	-10
10313	11.02.2014 16:38	26,9	60	-10
10314	11.02.2014 16:38	26,9	60	-10
10315	11.02.2014 16:39	26,9	60	-10
10316	11.02.2014 16:39	26,9	60	-10
10317	11.02.2014 16:39	26,9	60	-10
10318	11.02.2014 16:39	26,9	60	-10
10319	11.02.2014 16:39	26,9	60	-10
10320	11.02.2014 16:39	26,9	60	-10
10321	11.02.2014 16:40	26,9	60	-10
10322	11.02.2014 16:40	26,9	60	-10
10323	11.02.2014 16:40	26,9	60	-10
10324	11.02.2014 16:40	26,9	60	-10
10325	11.02.2014 16:40	26,9	60	-10
10326	11.02.2014 16:40	26,9	60	-10
10327	11.02.2014 16:41	26,9	60	-10
10328	11.02.2014 16:41	26,9	60	-10
10329	11.02.2014 16:41	26,9	60	-10
10330	11.02.2014 16:41	26,9	60	-10
10331	11.02.2014 16:41	26,9	60	-10
10332	11.02.2014 16:41	26,9	60	-10
10333	11.02.2014 16:42	26,9	60	-10
10334	11.02.2014 16:42	26,9	60	-10
10335	11.02.2014 16:42	26,9	60	-10
10336	11.02.2014 16:42	26,9	60	-10
10337	11.02.2014 16:42	26,9	60	-10
10338	11.02.2014 16:42	26,9	60	-10
10339	11.02.2014 16:43	26,8	60	-10
10340	11.02.2014 16:43	26,8	60	-10
10341	11.02.2014 16:43	26,8	60	-10
10342	11.02.2014 16:43	26,8	60	-10
10343	11.02.2014 16:43	26,8	60	-10
10344	11.02.2014 16:43	26,8	60	-10
10345	11.02.2014 16:44	26,9	60	-10
10346	11.02.2014 16:44	26,8	60	-10
10347	11.02.2014 16:44	26,8	60	-10
10348	11.02.2014 16:44	26,8	60	-10
10349	11.02.2014 16:44	26,8	60	-10

10350	11.02.2014 16:44	26,8	60	-10
10351	11.02.2014 16:45	26,8	60	-10
10352	11.02.2014 16:45	26,8	60	-10
10353	11.02.2014 16:45	26,8	60	-10
10354	11.02.2014 16:45	26,8	60	-10
10355	11.02.2014 16:45	26,8	60	-10
10356	11.02.2014 16:45	26,8	60	-10
10357	11.02.2014 16:46	26,8	60	-10
10358	11.02.2014 16:46	26,8	60	-10
10359	11.02.2014 16:46	26,8	60	-10
10360	11.02.2014 16:46	26,8	60	-10
10361	11.02.2014 16:46	26,9	60	-10
10362	11.02.2014 16:46	26,9	60	-10
10363	11.02.2014 16:47	26,9	60	-10
10364	11.02.2014 16:47	26,9	60	-10
10365	11.02.2014 16:47	26,9	60	-10
10366	11.02.2014 16:47	26,9	60	-10
10367	11.02.2014 16:47	26,9	60	-10
10368	11.02.2014 16:47	26,9	60	-10
10369	11.02.2014 16:48	26,9	60	-10
10370	11.02.2014 16:48	26,9	60	-10
10371	11.02.2014 16:48	26,9	60	-10
10372	11.02.2014 16:48	26,9	60	-10
10373	11.02.2014 16:48	26,9	60	-10
10374	11.02.2014 16:48	26,9	60	-10
10375	11.02.2014 16:49	26,9	60	-10
10376	11.02.2014 16:49	26,9	60	-10
10377	11.02.2014 16:49	26,9	60	-10
10378	11.02.2014 16:49	26,9	60	-10
10379	11.02.2014 16:49	26,9	60	-10
10380	11.02.2014 16:49	26,9	60	-10
10381	11.02.2014 16:50	26,9	60	-10
10382	11.02.2014 16:50	26,9	60	-10
10383	11.02.2014 16:50	26,9	60	-10
10384	11.02.2014 16:50	26,9	60	-10
10385	11.02.2014 16:50	26,9	60	-10
10386	11.02.2014 16:50	26,9	60	-10
10387	11.02.2014 16:51	26,9	60	-10
10388	11.02.2014 16:51	26,9	60	-10
10389	11.02.2014 16:51	26,9	60	-10
10390	11.02.2014 16:51	26,9	60	-10
10391	11.02.2014 16:51	26,9	60	-10
10392	11.02.2014 16:51	26,9	60	-10
10393	11.02.2014 16:52	26,9	60	-10
10394	11.02.2014 16:52	26,9	60	-10
10395	11.02.2014 16:52	26,9	60	-10
10396	11.02.2014 16:52	26,9	60	-10
10397	11.02.2014 16:52	26,9	60	-10
10398	11.02.2014 16:52	26,9	60	-10
10399	11.02.2014 16:53	26,9	60	-10

10400	11.02.2014 16:53	26,9	60	-10
10401	11.02.2014 16:53	26,9	60	-10
10402	11.02.2014 16:53	26,9	60	-10
10403	11.02.2014 16:53	26,9	60	-10
10404	11.02.2014 16:53	26,9	60	-10
10405	11.02.2014 16:54	26,9	60	-10
10406	11.02.2014 16:54	26,9	60	-10
10407	11.02.2014 16:54	26,9	60	-10
10408	11.02.2014 16:54	26,9	60	-10
10409	11.02.2014 16:54	26,9	60	-10
10410	11.02.2014 16:54	26,9	60	-10
10411	11.02.2014 16:55	26,9	60	-10
10412	11.02.2014 16:55	26,9	60	-10
10413	11.02.2014 16:55	26,9	60	-10
10414	11.02.2014 16:55	26,9	60	-10
10415	11.02.2014 16:55	26,9	60	-10
10416	11.02.2014 16:55	26,9	60	-10
10417	11.02.2014 16:56	26,9	60	-10
10418	11.02.2014 16:56	26,9	60	-10
10419	11.02.2014 16:56	26,9	60	-10
10420	11.02.2014 16:56	26,9	60	-10
10421	11.02.2014 16:56	26,8	60	-10
10422	11.02.2014 16:56	26,9	60	-10
10423	11.02.2014 16:57	26,8	60	-10
10424	11.02.2014 16:57	26,9	60	-10
10425	11.02.2014 16:57	26,8	60	-10
10426	11.02.2014 16:57	26,9	60	-10
10427	11.02.2014 16:57	26,8	60	-10
10428	11.02.2014 16:57	26,8	60	-10
10429	11.02.2014 16:58	26,8	60	-10
10430	11.02.2014 16:58	26,8	60	-10
10431	11.02.2014 16:58	26,8	60	-10
10432	11.02.2014 16:58	26,8	60	-10
10433	11.02.2014 16:58	26,8	60	-10
10434	11.02.2014 16:58	26,8	60	-10
10435	11.02.2014 16:59	26,8	60	-10
10436	11.02.2014 16:59	26,8	60	-10
10437	11.02.2014 16:59	26,8	60	-10
10438	11.02.2014 16:59	26,8	60	-10
10439	11.02.2014 16:59	26,8	60	-10
10440	11.02.2014 16:59	26,8	60	-10
10441	11.02.2014 17:00	26,8	60	-10
10442	11.02.2014 17:00	26,8	60	-10
10443	11.02.2014 17:00	26,8	60	-10
10444	11.02.2014 17:00	26,8	60	-10
10445	11.02.2014 17:00	26,8	60	-10
10446	11.02.2014 17:00	26,8	60	-10
10447	11.02.2014 17:01	26,8	60	-10
10448	11.02.2014 17:01	26,8	60	-10
10449	11.02.2014 17:01	26,8	60	-10

10450	11.02.2014 17:01	26,8	60	-10
10451	11.02.2014 17:01	26,8	60	-10
10452	11.02.2014 17:01	26,8	60	-10
10453	11.02.2014 17:02	26,8	60	-10
10454	11.02.2014 17:02	26,8	60	-10
10455	11.02.2014 17:02	26,8	60	-10
10456	11.02.2014 17:02	26,8	60	-10
10457	11.02.2014 17:02	26,8	60	-10
10458	11.02.2014 17:02	26,8	60	-10
10459	11.02.2014 17:03	26,8	60	-10
10460	11.02.2014 17:03	26,8	60	-10
10461	11.02.2014 17:03	26,8	60	-10
10462	11.02.2014 17:03	26,8	60	-10
10463	11.02.2014 17:03	26,8	60	-10
10464	11.02.2014 17:03	26,8	60	-10
10465	11.02.2014 17:04	26,8	60	-10
10466	11.02.2014 17:04	26,8	60	-10
10467	11.02.2014 17:04	26,8	60	-10
10468	11.02.2014 17:04	26,8	60	-10
10469	11.02.2014 17:04	26,8	60	-10
10470	11.02.2014 17:04	26,8	60	-10
10471	11.02.2014 17:05	26,8	60	-10
10472	11.02.2014 17:05	26,8	60	-10
10473	11.02.2014 17:05	26,8	60	-10
10474	11.02.2014 17:05	26,8	60	-10
10475	11.02.2014 17:05	26,8	60	-10
10476	11.02.2014 17:05	26,8	60	-10
10477	11.02.2014 17:06	26,8	60	-10
10478	11.02.2014 17:06	26,8	60	-10
10479	11.02.2014 17:06	26,8	60	-10
10480	11.02.2014 17:06	26,8	60	-10
10481	11.02.2014 17:06	26,8	60	-10
10482	11.02.2014 17:06	26,8	60	-10
10483	11.02.2014 17:07	26,8	60	-10
10484	11.02.2014 17:07	26,8	60	-10
10485	11.02.2014 17:07	26,8	60	-10
10486	11.02.2014 17:07	26,8	60	-10
10487	11.02.2014 17:07	26,8	60	-10
10488	11.02.2014 17:07	26,8	60	-10
10489	11.02.2014 17:08	26,8	60	-10
10490	11.02.2014 17:08	26,8	60	-10
10491	11.02.2014 17:08	26,8	60	-10
10492	11.02.2014 17:08	26,8	60	-10
10493	11.02.2014 17:08	26,8	60	-10
10494	11.02.2014 17:08	26,8	60	-10
10495	11.02.2014 17:09	26,8	60	-10
10496	11.02.2014 17:09	26,8	60	-10
10497	11.02.2014 17:09	26,8	60	-10
10498	11.02.2014 17:09	26,8	60	-10
10499	11.02.2014 17:09	26,8	60	-10

10500	11.02.2014 17:09	26,8	60	-10
10501	11.02.2014 17:10	26,8	60	-10
10502	11.02.2014 17:10	26,8	60	-10
10503	11.02.2014 17:10	26,8	60	-10
10504	11.02.2014 17:10	26,8	60	-10
10505	11.02.2014 17:10	26,8	60	-10
10506	11.02.2014 17:10	26,8	60	-10
10507	11.02.2014 17:11	26,8	60	-10
10508	11.02.2014 17:11	26,8	60	-10
10509	11.02.2014 17:11	26,8	60	-10
10510	11.02.2014 17:11	26,8	60	-10
10511	11.02.2014 17:11	26,8	60	-10
10512	11.02.2014 17:11	26,8	60	-10
10513	11.02.2014 17:12	26,8	60	-10
10514	11.02.2014 17:12	26,8	60	-10
10515	11.02.2014 17:12	26,8	60	-10
10516	11.02.2014 17:12	26,8	60	-10
10517	11.02.2014 17:12	26,8	60	-10
10518	11.02.2014 17:12	26,8	60	-10
10519	11.02.2014 17:13	26,8	60	-10
10520	11.02.2014 17:13	26,8	60	-10
10521	11.02.2014 17:13	26,8	60	-10
10522	11.02.2014 17:13	26,8	60	-10
10523	11.02.2014 17:13	26,8	60	-10
10524	11.02.2014 17:13	26,8	60	-10
10525	11.02.2014 17:14	26,8	60	-10
10526	11.02.2014 17:14	26,8	60	-10
10527	11.02.2014 17:14	26,8	60	-10
10528	11.02.2014 17:14	26,8	60	-10
10529	11.02.2014 17:14	26,8	60	-10
10530	11.02.2014 17:14	26,8	60	-10
10531	11.02.2014 17:15	26,8	60	-10
10532	11.02.2014 17:15	26,8	60	-10
10533	11.02.2014 17:15	26,8	60	-10
10534	11.02.2014 17:15	26,8	60	-10
10535	11.02.2014 17:15	26,8	60	-10
10536	11.02.2014 17:15	26,8	60	-10
10537	11.02.2014 17:16	26,8	60	-10
10538	11.02.2014 17:16	26,8	60	-10
10539	11.02.2014 17:16	26,8	60	-10
10540	11.02.2014 17:16	26,8	60	-10
10541	11.02.2014 17:16	26,8	60	-10
10542	11.02.2014 17:16	26,8	60	-10
10543	11.02.2014 17:17	26,8	60	-10
10544	11.02.2014 17:17	26,8	60	-10
10545	11.02.2014 17:17	26,8	60	-10
10546	11.02.2014 17:17	26,8	60	-10
10547	11.02.2014 17:17	26,8	60	-10
10548	11.02.2014 17:17	26,8	60	-10
10549	11.02.2014 17:18	26,8	60	-10

10550	11.02.2014 17:18	26,8	60	-10
10551	11.02.2014 17:18	26,8	60	-10
10552	11.02.2014 17:18	26,8	60	-10
10553	11.02.2014 17:18	26,8	60	-10
10554	11.02.2014 17:18	26,8	60	-10
10555	11.02.2014 17:19	26,8	60	-10
10556	11.02.2014 17:19	26,8	60	-10
10557	11.02.2014 17:19	26,8	60	-10
10558	11.02.2014 17:19	26,8	60	-10
10559	11.02.2014 17:19	26,8	60	-10
10560	11.02.2014 17:19	26,8	60	-10
10561	11.02.2014 17:20	26,8	60	-10
10562	11.02.2014 17:20	26,8	60	-10
10563	11.02.2014 17:20	26,8	60	-10
10564	11.02.2014 17:20	26,8	60	-10
10565	11.02.2014 17:20	26,8	60	-10
10566	11.02.2014 17:20	26,8	60	-10
10567	11.02.2014 17:21	26,8	60	-10
10568	11.02.2014 17:21	26,8	60	-10
10569	11.02.2014 17:21	26,8	60	-10
10570	11.02.2014 17:21	26,8	60	-10
10571	11.02.2014 17:21	26,8	60	-10
10572	11.02.2014 17:21	26,8	60	-10
10573	11.02.2014 17:22	26,8	60	-10
10574	11.02.2014 17:22	26,8	60	-10
10575	11.02.2014 17:22	26,8	60	-10
10576	11.02.2014 17:22	26,8	60	-10
10577	11.02.2014 17:22	26,8	60	-10
10578	11.02.2014 17:22	26,8	60	-10
10579	11.02.2014 17:23	26,8	60	-10
10580	11.02.2014 17:23	26,8	60	-10
10581	11.02.2014 17:23	26,8	60	-10
10582	11.02.2014 17:23	26,8	60	-10
10583	11.02.2014 17:23	26,8	60	-10
10584	11.02.2014 17:23	26,8	60	-10
10585	11.02.2014 17:24	26,8	60	-10
10586	11.02.2014 17:24	26,8	60	-10
10587	11.02.2014 17:24	26,8	60	-10
10588	11.02.2014 17:24	26,8	60	-10
10589	11.02.2014 17:24	26,8	60	-10
10590	11.02.2014 17:24	26,8	60	-10
10591	11.02.2014 17:25	26,8	60	-10
10592	11.02.2014 17:25	26,8	60	-10
10593	11.02.2014 17:25	26,8	60	-10
10594	11.02.2014 17:25	26,8	60	-10
10595	11.02.2014 17:25	26,8	60	-10
10596	11.02.2014 17:25	26,8	60	-10
10597	11.02.2014 17:26	26,8	60	-10
10598	11.02.2014 17:26	26,7	60	-10
10599	11.02.2014 17:26	26,7	60	-10

10600	11.02.2014 17:26	26,7	60	-10
10601	11.02.2014 17:26	26,7	60	-10
10602	11.02.2014 17:26	26,7	60	-10
10603	11.02.2014 17:27	26,7	60	-10
10604	11.02.2014 17:27	26,7	60	-10
10605	11.02.2014 17:27	26,7	60	-10
10606	11.02.2014 17:27	26,7	60	-10
10607	11.02.2014 17:27	26,7	60	-10
10608	11.02.2014 17:27	26,7	60	-10
10609	11.02.2014 17:28	26,7	60	-10
10610	11.02.2014 17:28	26,7	60	-10
10611	11.02.2014 17:28	26,7	60	-10
10612	11.02.2014 17:28	26,7	60	-10
10613	11.02.2014 17:28	26,7	60	-10
10614	11.02.2014 17:28	26,7	60	-10
10615	11.02.2014 17:29	26,7	60	-10
10616	11.02.2014 17:29	26,7	60	-10
10617	11.02.2014 17:29	26,7	60	-10
10618	11.02.2014 17:29	26,7	60	-10
10619	11.02.2014 17:29	26,7	60	-10
10620	11.02.2014 17:29	26,7	60	-10
10621	11.02.2014 17:30	26,7	60	-10
10622	11.02.2014 17:30	26,7	60	-10
10623	11.02.2014 17:30	26,7	60	-10
10624	11.02.2014 17:30	26,7	60	-10
10625	11.02.2014 17:30	26,7	60	-10
10626	11.02.2014 17:30	26,7	60	-10
10627	11.02.2014 17:31	26,7	60	-10
10628	11.02.2014 17:31	26,7	60	-10
10629	11.02.2014 17:31	26,7	60	-10
10630	11.02.2014 17:31	26,7	60	-10
10631	11.02.2014 17:31	26,7	60	-10
10632	11.02.2014 17:31	26,7	60	-10
10633	11.02.2014 17:32	26,7	60	-10
10634	11.02.2014 17:32	26,7	60	-10
10635	11.02.2014 17:32	26,7	60	-10
10636	11.02.2014 17:32	26,7	60	-10
10637	11.02.2014 17:32	26,7	60	-10
10638	11.02.2014 17:32	26,7	60	-10
10639	11.02.2014 17:33	26,7	60	-10
10640	11.02.2014 17:33	26,7	60	-10
10641	11.02.2014 17:33	26,7	60	-10
10642	11.02.2014 17:33	26,7	60	-10
10643	11.02.2014 17:33	26,7	60	-10
10644	11.02.2014 17:33	26,7	60	-10
10645	11.02.2014 17:34	26,7	60	-10
10646	11.02.2014 17:34	26,7	60	-10
10647	11.02.2014 17:34	26,7	60	-10
10648	11.02.2014 17:34	26,7	60	-10
10649	11.02.2014 17:34	26,7	60	-10

10650	11.02.2014 17:34	26,7	60	-10
10651	11.02.2014 17:35	26,7	60	-10
10652	11.02.2014 17:35	26,7	60	-10
10653	11.02.2014 17:35	26,6	60	-10
10654	11.02.2014 17:35	26,6	60	-10
10655	11.02.2014 17:35	26,6	60	-10
10656	11.02.2014 17:35	26,6	60	-10
10657	11.02.2014 17:36	26,6	60	-10
10658	11.02.2014 17:36	26,6	60	-10
10659	11.02.2014 17:36	26,6	60	-10
10660	11.02.2014 17:36	26,6	60	-10
10661	11.02.2014 17:36	26,6	60	-10
10662	11.02.2014 17:36	26,6	60	-10
10663	11.02.2014 17:37	26,6	60	-10
10664	11.02.2014 17:37	26,6	60	-10
10665	11.02.2014 17:37	26,6	60	-10
10666	11.02.2014 17:37	26,6	60	-10
10667	11.02.2014 17:37	26,6	60	-10
10668	11.02.2014 17:37	26,6	60	-10
10669	11.02.2014 17:38	26,6	60	-10
10670	11.02.2014 17:38	26,6	60	-10
10671	11.02.2014 17:38	26,6	60	-10
10672	11.02.2014 17:38	26,6	60	-10
10673	11.02.2014 17:38	26,6	60	-10
10674	11.02.2014 17:38	26,6	60	-10
10675	11.02.2014 17:39	26,6	60	-10
10676	11.02.2014 17:39	26,6	60	-10
10677	11.02.2014 17:39	26,6	60	-10
10678	11.02.2014 17:39	26,6	60	-10
10679	11.02.2014 17:39	26,6	60	-10
10680	11.02.2014 17:39	26,6	60	-10
10681	11.02.2014 17:40	26,6	60	-10
10682	11.02.2014 17:40	26,6	60	-10
10683	11.02.2014 17:40	26,6	60	-10
10684	11.02.2014 17:40	26,6	60	-10
10685	11.02.2014 17:40	26,6	60	-10
10686	11.02.2014 17:40	26,6	60	-10
10687	11.02.2014 17:41	26,6	60	-10
10688	11.02.2014 17:41	26,6	60	-10
10689	11.02.2014 17:41	26,6	60	-10
10690	11.02.2014 17:41	26,6	60	-10
10691	11.02.2014 17:41	26,6	60	-10
10692	11.02.2014 17:41	26,6	60	-10
10693	11.02.2014 17:42	26,6	60	-10
10694	11.02.2014 17:42	26,5	60	-10
10695	11.02.2014 17:42	26,5	60	-10
10696	11.02.2014 17:42	26,5	60	-10
10697	11.02.2014 17:42	26,5	60	-10
10698	11.02.2014 17:42	26,5	60	-10
10699	11.02.2014 17:43	26,5	60	-10

10700	11.02.2014 17:43	26,5	60	-10
10701	11.02.2014 17:43	26,5	60	-10
10702	11.02.2014 17:43	26,5	60	-10
10703	11.02.2014 17:43	26,5	60	-10
10704	11.02.2014 17:43	26,5	60	-10
10705	11.02.2014 17:44	26,5	60	-10
10706	11.02.2014 17:44	26,5	60	-10
10707	11.02.2014 17:44	26,5	60	-10
10708	11.02.2014 17:44	26,5	60	-10
10709	11.02.2014 17:44	26,5	60	-10
10710	11.02.2014 17:44	26,5	60	-10
10711	11.02.2014 17:45	26,5	60	-10
10712	11.02.2014 17:45	26,5	60	-10
10713	11.02.2014 17:45	26,5	60	-10
10714	11.02.2014 17:45	26,5	60	-10
10715	11.02.2014 17:45	26,5	60	-10
10716	11.02.2014 17:45	26,5	60	-10
10717	11.02.2014 17:46	26,5	60	-10
10718	11.02.2014 17:46	26,5	60	-10
10719	11.02.2014 17:46	26,5	60	-10
10720	11.02.2014 17:46	26,5	60	-10
10721	11.02.2014 17:46	26,5	60	-10
10722	11.02.2014 17:46	26,5	60	-10
10723	11.02.2014 17:47	26,5	60	-10
10724	11.02.2014 17:47	26,5	60	-10
10725	11.02.2014 17:47	26,5	60	-10
10726	11.02.2014 17:47	26,5	60	-10
10727	11.02.2014 17:47	26,5	60	-10
10728	11.02.2014 17:47	26,5	60	-10
10729	11.02.2014 17:48	26,5	60	-10
10730	11.02.2014 17:48	26,5	60	-10
10731	11.02.2014 17:48	26,5	60	-10
10732	11.02.2014 17:48	26,5	60	-10
10733	11.02.2014 17:48	26,5	60	-10
10734	11.02.2014 17:48	26,5	60	-10
10735	11.02.2014 17:49	26,5	60	-10
10736	11.02.2014 17:49	26,5	60	-10
10737	11.02.2014 17:49	26,5	60	-10
10738	11.02.2014 17:49	26,5	60	-10
10739	11.02.2014 17:49	26,5	60	-10
10740	11.02.2014 17:49	26,5	60	-10
10741	11.02.2014 17:50	26,5	60	-10
10742	11.02.2014 17:50	26,5	60	-10
10743	11.02.2014 17:50	26,5	60	-10
10744	11.02.2014 17:50	26,5	60	-10
10745	11.02.2014 17:50	26,5	60	-10
10746	11.02.2014 17:50	26,5	60	-10
10747	11.02.2014 17:51	26,5	60	-10
10748	11.02.2014 17:51	26,5	60	-10
10749	11.02.2014 17:51	26,5	60	-10

10750	11.02.2014 17:51	26,5	60	-10
10751	11.02.2014 17:51	26,5	60	-10
10752	11.02.2014 17:51	26,5	60	-10
10753	11.02.2014 17:52	26,5	60	-10
10754	11.02.2014 17:52	26,5	60	-10
10755	11.02.2014 17:52	26,5	60	-10
10756	11.02.2014 17:52	26,5	60	-10
10757	11.02.2014 17:52	26,5	60	-10
10758	11.02.2014 17:52	26,5	60	-10
10759	11.02.2014 17:53	26,5	60	-10
10760	11.02.2014 17:53	26,5	60	-10
10761	11.02.2014 17:53	26,5	60	-10
10762	11.02.2014 17:53	26,5	60	-10
10763	11.02.2014 17:53	26,5	60	-10
10764	11.02.2014 17:53	26,6	60	-10
10765	11.02.2014 17:54	26,6	60	-10
10766	11.02.2014 17:54	26,6	60	-10
10767	11.02.2014 17:54	26,6	60	-10
10768	11.02.2014 17:54	26,6	60	-10
10769	11.02.2014 17:54	26,6	60	-10
10770	11.02.2014 17:54	26,6	60	-10
10771	11.02.2014 17:55	26,7	60	-10
10772	11.02.2014 17:55	26,7	60	-10
10773	11.02.2014 17:55	26,7	60	-10
10774	11.02.2014 17:55	26,7	60	-10
10775	11.02.2014 17:55	26,6	60	-10
10776	11.02.2014 17:55	26,6	60	-10
10777	11.02.2014 17:56	26,6	60	-10
10778	11.02.2014 17:56	26,6	60	-10
10779	11.02.2014 17:56	26,6	60	-10
10780	11.02.2014 17:56	26,6	60	-10
10781	11.02.2014 17:56	26,6	60	-10
10782	11.02.2014 17:56	26,6	60	-10
10783	11.02.2014 17:57	26,6	60	-10
10784	11.02.2014 17:57	26,6	60	-10
10785	11.02.2014 17:57	26,6	60	-10
10786	11.02.2014 17:57	26,6	60	-10
10787	11.02.2014 17:57	26,6	60	-10
10788	11.02.2014 17:57	26,6	60	-10
10789	11.02.2014 17:58	26,6	60	-10
10790	11.02.2014 17:58	26,6	60	-10
10791	11.02.2014 17:58	26,6	60	-10
10792	11.02.2014 17:58	26,6	60	-10
10793	11.02.2014 17:58	26,6	60	-10
10794	11.02.2014 17:58	26,6	60	-10
10795	11.02.2014 17:59	26,6	60	-10
10796	11.02.2014 17:59	26,7	60	-10
10797	11.02.2014 17:59	26,7	60	-10
10798	11.02.2014 17:59	26,7	60	-10
10799	11.02.2014 17:59	26,7	60	-10

10800	11.02.2014 17:59	26,7	60	-10
10801	11.02.2014 18:00	26,7	60	-10
10802	11.02.2014 18:00	26,7	60	-10
10803	11.02.2014 18:00	26,7	60	-10
10804	11.02.2014 18:00	26,7	60	-10
10805	11.02.2014 18:00	26,7	60	-10
10806	11.02.2014 18:00	26,7	60	-10
10807	11.02.2014 18:01	26,7	60	-10
10808	11.02.2014 18:01	26,7	60	-10
10809	11.02.2014 18:01	26,7	60	-10
10810	11.02.2014 18:01	26,7	60	-10
10811	11.02.2014 18:01	26,7	60	-10
10812	11.02.2014 18:01	26,7	60	-10
10813	11.02.2014 18:02	26,7	60	-10
10814	11.02.2014 18:02	26,7	60	-10
10815	11.02.2014 18:02	26,6	60	-10
10816	11.02.2014 18:02	26,6	60	-10
10817	11.02.2014 18:02	26,6	60	-10
10818	11.02.2014 18:02	26,6	60	-10
10819	11.02.2014 18:03	26,6	60	-10
10820	11.02.2014 18:03	26,6	60	-10
10821	11.02.2014 18:03	26,6	60	-10
10822	11.02.2014 18:03	26,6	60	-10
10823	11.02.2014 18:03	26,6	60	-10
10824	11.02.2014 18:03	26,6	60	-10
10825	11.02.2014 18:04	26,6	60	-10
10826	11.02.2014 18:04	26,6	60	-10
10827	11.02.2014 18:04	26,6	60	-10
10828	11.02.2014 18:04	26,6	60	-10
10829	11.02.2014 18:04	26,6	60	-10
10830	11.02.2014 18:04	26,6	60	-10
10831	11.02.2014 18:05	26,6	60	-10
10832	11.02.2014 18:05	26,6	60	-10
10833	11.02.2014 18:05	26,6	60	-10
10834	11.02.2014 18:05	26,6	60	-10
10835	11.02.2014 18:05	26,6	60	-10
10836	11.02.2014 18:05	26,6	60	-10
10837	11.02.2014 18:06	26,6	60	-10
10838	11.02.2014 18:06	26,6	60	-10
10839	11.02.2014 18:06	26,6	60	-10
10840	11.02.2014 18:06	26,6	60	-10
10841	11.02.2014 18:06	26,6	60	-10
10842	11.02.2014 18:06	26,6	60	-10
10843	11.02.2014 18:07	26,6	60	-10
10844	11.02.2014 18:07	26,6	60	-10
10845	11.02.2014 18:07	26,6	60	-10
10846	11.02.2014 18:07	26,6	60	-10
10847	11.02.2014 18:07	26,6	60	-10
10848	11.02.2014 18:07	26,6	60	-10
10849	11.02.2014 18:08	26,6	60	-10

10850	11.02.2014 18:08	26,6	60	-10
10851	11.02.2014 18:08	26,6	60	-10
10852	11.02.2014 18:08	26,6	60	-10
10853	11.02.2014 18:08	26,6	60	-10
10854	11.02.2014 18:08	26,6	60	-10
10855	11.02.2014 18:09	26,6	60	-10
10856	11.02.2014 18:09	26,6	60	-10
10857	11.02.2014 18:09	26,6	60	-10
10858	11.02.2014 18:09	26,6	60	-10
10859	11.02.2014 18:09	26,6	60	-10
10860	11.02.2014 18:09	26,6	60	-10
10861	11.02.2014 18:10	26,6	60	-10
10862	11.02.2014 18:10	26,6	60	-10
10863	11.02.2014 18:10	26,6	60	-10
10864	11.02.2014 18:10	26,6	60	-10
10865	11.02.2014 18:10	26,6	60	-10
10866	11.02.2014 18:10	26,6	60	-10
10867	11.02.2014 18:11	26,6	60	-10
10868	11.02.2014 18:11	26,6	60	-10
10869	11.02.2014 18:11	26,6	60	-10
10870	11.02.2014 18:11	26,6	60	-10
10871	11.02.2014 18:11	26,6	60	-10
10872	11.02.2014 18:11	26,6	60	-10
10873	11.02.2014 18:12	26,6	60	-10
10874	11.02.2014 18:12	26,6	60	-10
10875	11.02.2014 18:12	26,6	60	-10
10876	11.02.2014 18:12	26,6	60	-10
10877	11.02.2014 18:12	26,6	60	-10
10878	11.02.2014 18:12	26,6	60	-10
10879	11.02.2014 18:13	26,6	60	-10
10880	11.02.2014 18:13	26,6	60	-10
10881	11.02.2014 18:13	26,6	60	-10
10882	11.02.2014 18:13	26,6	60	-10
10883	11.02.2014 18:13	26,6	60	-10
10884	11.02.2014 18:13	26,6	60	-10
10885	11.02.2014 18:14	26,6	60	-10
10886	11.02.2014 18:14	26,6	60	-10
10887	11.02.2014 18:14	26,6	60	-10
10888	11.02.2014 18:14	26,6	60	-10
10889	11.02.2014 18:14	26,6	60	-10
10890	11.02.2014 18:14	26,6	60	-10
10891	11.02.2014 18:15	26,6	60	-10
10892	11.02.2014 18:15	26,6	60	-10
10893	11.02.2014 18:15	26,6	60	-10
10894	11.02.2014 18:15	26,6	60	-10
10895	11.02.2014 18:15	26,6	60	-10
10896	11.02.2014 18:15	26,6	60	-10
10897	11.02.2014 18:16	26,6	60	-10
10898	11.02.2014 18:16	26,6	60	-10
10899	11.02.2014 18:16	26,6	60	-10

10900	11.02.2014 18:16	26,6	60	-10
10901	11.02.2014 18:16	26,6	60	-10
10902	11.02.2014 18:16	26,6	60	-10
10903	11.02.2014 18:17	26,6	60	-10
10904	11.02.2014 18:17	26,6	60	-10
10905	11.02.2014 18:17	26,6	60	-10
10906	11.02.2014 18:17	26,6	60	-10
10907	11.02.2014 18:17	26,6	60	-10
10908	11.02.2014 18:17	26,6	60	-10
10909	11.02.2014 18:18	26,6	60	-10
10910	11.02.2014 18:18	26,6	60	-10
10911	11.02.2014 18:18	26,6	60	-10
10912	11.02.2014 18:18	26,6	60	-10
10913	11.02.2014 18:18	26,6	60	-10
10914	11.02.2014 18:18	26,6	60	-10
10915	11.02.2014 18:19	26,6	60	-10
10916	11.02.2014 18:19	26,6	60	-10
10917	11.02.2014 18:19	26,6	60	-10
10918	11.02.2014 18:19	26,6	60	-10
10919	11.02.2014 18:19	26,6	60	-10
10920	11.02.2014 18:19	26,6	60	-10
10921	11.02.2014 18:20	26,6	60	-10
10922	11.02.2014 18:20	26,6	60	-10
10923	11.02.2014 18:20	26,6	60	-10
10924	11.02.2014 18:20	26,6	60	-10
10925	11.02.2014 18:20	26,6	60	-10
10926	11.02.2014 18:20	26,6	60	-10
10927	11.02.2014 18:21	26,6	60	-10
10928	11.02.2014 18:21	26,6	60	-10
10929	11.02.2014 18:21	26,6	60	-10
10930	11.02.2014 18:21	26,6	60	-10
10931	11.02.2014 18:21	26,6	60	-10
10932	11.02.2014 18:21	26,6	60	-10
10933	11.02.2014 18:22	26,6	60	-10
10934	11.02.2014 18:22	26,6	60	-10
10935	11.02.2014 18:22	26,6	60	-10
10936	11.02.2014 18:22	26,6	60	-10
10937	11.02.2014 18:22	26,6	60	-10
10938	11.02.2014 18:22	26,5	60	-10
10939	11.02.2014 18:23	26,5	60	-10
10940	11.02.2014 18:23	26,6	60	-10
10941	11.02.2014 18:23	26,5	60	-10
10942	11.02.2014 18:23	26,5	60	-10
10943	11.02.2014 18:23	26,5	60	-10
10944	11.02.2014 18:23	26,5	60	-10
10945	11.02.2014 18:24	26,5	60	-10
10946	11.02.2014 18:24	26,5	60	-10
10947	11.02.2014 18:24	26,5	60	-10
10948	11.02.2014 18:24	26,5	60	-10
10949	11.02.2014 18:24	26,5	60	-10

10950	11.02.2014 18:24	26,5	60	-10
10951	11.02.2014 18:25	26,5	60	-10
10952	11.02.2014 18:25	26,5	60	-10
10953	11.02.2014 18:25	26,5	60	-10
10954	11.02.2014 18:25	26,5	60	-10
10955	11.02.2014 18:25	26,5	60	-10
10956	11.02.2014 18:25	26,6	60	-10
10957	11.02.2014 18:26	26,6	60	-10
10958	11.02.2014 18:26	26,6	60	-10
10959	11.02.2014 18:26	26,6	60	-10
10960	11.02.2014 18:26	26,6	60	-10
10961	11.02.2014 18:26	26,6	60	-10
10962	11.02.2014 18:26	26,6	60	-10
10963	11.02.2014 18:27	26,6	60	-10
10964	11.02.2014 18:27	26,6	60	-10
10965	11.02.2014 18:27	26,6	60	-10
10966	11.02.2014 18:27	26,6	60	-10
10967	11.02.2014 18:27	26,5	60	-10
10968	11.02.2014 18:27	26,5	60	-10
10969	11.02.2014 18:28	26,5	60	-10
10970	11.02.2014 18:28	26,5	60	-10
10971	11.02.2014 18:28	26,5	60	-10
10972	11.02.2014 18:28	26,5	60	-10
10973	11.02.2014 18:28	26,6	60	-10
10974	11.02.2014 18:28	26,6	60	-10
10975	11.02.2014 18:29	26,6	60	-10
10976	11.02.2014 18:29	26,6	60	-10
10977	11.02.2014 18:29	26,6	60	-10
10978	11.02.2014 18:29	26,6	60	-10
10979	11.02.2014 18:29	26,6	60	-10
10980	11.02.2014 18:29	26,6	60	-10
10981	11.02.2014 18:30	26,6	60	-10
10982	11.02.2014 18:30	26,6	60	-10
10983	11.02.2014 18:30	26,6	60	-10
10984	11.02.2014 18:30	26,6	60	-10
10985	11.02.2014 18:30	26,6	60	-10
10986	11.02.2014 18:30	26,6	60	-10
10987	11.02.2014 18:31	26,6	60	-10
10988	11.02.2014 18:31	26,6	60	-10
10989	11.02.2014 18:31	26,6	60	-10
10990	11.02.2014 18:31	26,6	60	-10
10991	11.02.2014 18:31	26,6	60	-10
10992	11.02.2014 18:31	26,6	60	-10
10993	11.02.2014 18:32	26,6	60	-10
10994	11.02.2014 18:32	26,6	60	-10
10995	11.02.2014 18:32	26,6	60	-10
10996	11.02.2014 18:32	26,6	60	-10
10997	11.02.2014 18:32	26,6	60	-10
10998	11.02.2014 18:32	26,6	60	-10
10999	11.02.2014 18:33	26,6	60	-10

11000	11.02.2014 18:33	26,6	60	-10
11001	11.02.2014 18:33	26,6	60	-10
11002	11.02.2014 18:33	26,6	60	-10
11003	11.02.2014 18:33	26,6	60	-10
11004	11.02.2014 18:33	26,6	60	-10
11005	11.02.2014 18:34	26,6	60	-10
11006	11.02.2014 18:34	26,6	60	-10
11007	11.02.2014 18:34	26,6	60	-10
11008	11.02.2014 18:34	26,6	60	-10
11009	11.02.2014 18:34	26,6	60	-10
11010	11.02.2014 18:34	26,5	60	-10
11011	11.02.2014 18:35	26,5	60	-10
11012	11.02.2014 18:35	26,5	60	-10
11013	11.02.2014 18:35	26,5	60	-10
11014	11.02.2014 18:35	26,5	60	-10
11015	11.02.2014 18:35	26,5	60	-10
11016	11.02.2014 18:35	26,5	60	-10
11017	11.02.2014 18:36	26,5	60	-10
11018	11.02.2014 18:36	26,5	60	-10
11019	11.02.2014 18:36	26,5	60	-10
11020	11.02.2014 18:36	26,4	60	-10
11021	11.02.2014 18:36	26,4	60	-10
11022	11.02.2014 18:36	26,4	60	-10
11023	11.02.2014 18:37	26,4	60	-10
11024	11.02.2014 18:37	26,4	60	-10
11025	11.02.2014 18:37	26,3	60	-10
11026	11.02.2014 18:37	26,3	60	-10
11027	11.02.2014 18:37	26,3	60	-10
11028	11.02.2014 18:37	26,3	60	-10
11029	11.02.2014 18:38	26,3	60	-10
11030	11.02.2014 18:38	26,3	60	-10
11031	11.02.2014 18:38	26,3	60	-10
11032	11.02.2014 18:38	26,3	60	-10
11033	11.02.2014 18:38	26,3	60	-10
11034	11.02.2014 18:38	26,3	60	-10
11035	11.02.2014 18:39	26,3	60	-10
11036	11.02.2014 18:39	26,3	60	-10
11037	11.02.2014 18:39	26,3	60	-10
11038	11.02.2014 18:39	26,3	60	-10
11039	11.02.2014 18:39	26,3	60	-10
11040	11.02.2014 18:39	26,3	60	-10
11041	11.02.2014 18:40	26,3	60	-10
11042	11.02.2014 18:40	26,3	60	-10
11043	11.02.2014 18:40	26,3	60	-10
11044	11.02.2014 18:40	26,3	60	-10
11045	11.02.2014 18:40	26,3	60	-10
11046	11.02.2014 18:40	26,3	60	-10
11047	11.02.2014 18:41	26,3	60	-10
11048	11.02.2014 18:41	26,3	60	-10
11049	11.02.2014 18:41	26,3	60	-10

11050	11.02.2014 18:41	26,3	60	-10
11051	11.02.2014 18:41	26,3	60	-10
11052	11.02.2014 18:41	26,3	60	-10
11053	11.02.2014 18:42	26,3	60	-10
11054	11.02.2014 18:42	26,3	60	-10
11055	11.02.2014 18:42	26,3	60	-10
11056	11.02.2014 18:42	26,3	60	-10
11057	11.02.2014 18:42	26,3	60	-10
11058	11.02.2014 18:42	26,3	60	-10
11059	11.02.2014 18:43	26,3	60	-10
11060	11.02.2014 18:43	26,3	60	-10
11061	11.02.2014 18:43	26,3	60	-10
11062	11.02.2014 18:43	26,3	60	-10
11063	11.02.2014 18:43	26,3	60	-10
11064	11.02.2014 18:43	26,3	60	-10
11065	11.02.2014 18:44	26,3	60	-10
11066	11.02.2014 18:44	26,3	60	-10
11067	11.02.2014 18:44	26,3	60	-10
11068	11.02.2014 18:44	26,3	60	-10
11069	11.02.2014 18:44	26,3	60	-10
11070	11.02.2014 18:44	26,3	60	-10
11071	11.02.2014 18:45	26,3	60	-10
11072	11.02.2014 18:45	26,3	60	-10
11073	11.02.2014 18:45	26,3	60	-10
11074	11.02.2014 18:45	26,3	60	-10
11075	11.02.2014 18:45	26,3	60	-10
11076	11.02.2014 18:45	26,3	60	-10
11077	11.02.2014 18:46	26,3	60	-10
11078	11.02.2014 18:46	26,3	60	-10
11079	11.02.2014 18:46	26,3	60	-10
11080	11.02.2014 18:46	26,3	60	-10
11081	11.02.2014 18:46	26,3	60	-10
11082	11.02.2014 18:46	26,3	60	-10
11083	11.02.2014 18:47	26,3	60	-10
11084	11.02.2014 18:47	26,3	60	-10
11085	11.02.2014 18:47	26,3	60	-10
11086	11.02.2014 18:47	26,3	60	-10
11087	11.02.2014 18:47	26,3	60	-10
11088	11.02.2014 18:47	26,3	60	-10
11089	11.02.2014 18:48	26,3	60	-10
11090	11.02.2014 18:48	26,3	60	-10
11091	11.02.2014 18:48	26,3	60	-10
11092	11.02.2014 18:48	26,3	60	-10
11093	11.02.2014 18:48	26,3	60	-10
11094	11.02.2014 18:48	26,3	60	-10
11095	11.02.2014 18:49	26,3	60	-10
11096	11.02.2014 18:49	26,3	60	-10
11097	11.02.2014 18:49	26,3	60	-10
11098	11.02.2014 18:49	26,3	60	-10
11099	11.02.2014 18:49	26,3	60	-10

11100	11.02.2014 18:49	26,3	60	-10
11101	11.02.2014 18:50	26,3	60	-10
11102	11.02.2014 18:50	26,3	60	-10
11103	11.02.2014 18:50	26,3	60	-10
11104	11.02.2014 18:50	26,3	60	-10
11105	11.02.2014 18:50	26,3	60	-10
11106	11.02.2014 18:50	26,3	60	-10
11107	11.02.2014 18:51	26,3	60	-10
11108	11.02.2014 18:51	26,3	60	-10
11109	11.02.2014 18:51	26,3	60	-10
11110	11.02.2014 18:51	26,3	60	-10
11111	11.02.2014 18:51	26,3	60	-10
11112	11.02.2014 18:51	26,3	60	-10
11113	11.02.2014 18:52	26,3	60	-10
11114	11.02.2014 18:52	26,3	60	-10
11115	11.02.2014 18:52	26,3	60	-10
11116	11.02.2014 18:52	26,3	60	-10
11117	11.02.2014 18:52	26,3	60	-10
11118	11.02.2014 18:52	26,3	60	-10
11119	11.02.2014 18:53	26,3	60	-10
11120	11.02.2014 18:53	26,3	60	-10
11121	11.02.2014 18:53	26,3	60	-10
11122	11.02.2014 18:53	26,3	60	-10
11123	11.02.2014 18:53	26,3	60	-10
11124	11.02.2014 18:53	26,3	60	-10
11125	11.02.2014 18:54	26,3	60	-10
11126	11.02.2014 18:54	26,3	60	-10
11127	11.02.2014 18:54	26,3	60	-10
11128	11.02.2014 18:54	26,3	60	-10
11129	11.02.2014 18:54	26,3	60	-10
11130	11.02.2014 18:54	26,3	60	-10
11131	11.02.2014 18:55	26,3	60	-10
11132	11.02.2014 18:55	26,3	60	-10
11133	11.02.2014 18:55	26,3	60	-10
11134	11.02.2014 18:55	26,3	60	-10
11135	11.02.2014 18:55	26,3	60	-10
11136	11.02.2014 18:55	26,3	60	-10
11137	11.02.2014 18:56	26,3	60	-10
11138	11.02.2014 18:56	26,3	60	-10
11139	11.02.2014 18:56	26,3	60	-10
11140	11.02.2014 18:56	26,3	60	-10
11141	11.02.2014 18:56	26,3	60	-10
11142	11.02.2014 18:56	26,3	60	-10
11143	11.02.2014 18:57	26,3	60	-10
11144	11.02.2014 18:57	26,3	60	-10
11145	11.02.2014 18:57	26,3	60	-10
11146	11.02.2014 18:57	26,3	60	-10
11147	11.02.2014 18:57	26,3	60	-10
11148	11.02.2014 18:57	26,3	60	-10
11149	11.02.2014 18:58	26,3	60	-10

11150	11.02.2014 18:58	26,3	60	-10
11151	11.02.2014 18:58	26,3	60	-10
11152	11.02.2014 18:58	26,3	60	-10
11153	11.02.2014 18:58	26,3	60	-10
11154	11.02.2014 18:58	26,3	60	-10
11155	11.02.2014 18:59	26,3	60	-10
11156	11.02.2014 18:59	26,3	60	-10
11157	11.02.2014 18:59	26,3	60	-10
11158	11.02.2014 18:59	26,3	60	-10
11159	11.02.2014 18:59	26,3	60	-10
11160	11.02.2014 18:59	26,3	60	-10
11161	11.02.2014 19:00	26,3	60	-10
11162	11.02.2014 19:00	26,3	60	-10
11163	11.02.2014 19:00	26,3	60	-10
11164	11.02.2014 19:00	26,3	60	-10
11165	11.02.2014 19:00	26,3	60	-10
11166	11.02.2014 19:00	26,3	60	-10
11167	11.02.2014 19:01	26,3	60	-10
11168	11.02.2014 19:01	26,3	60	-10
11169	11.02.2014 19:01	26,3	60	-10
11170	11.02.2014 19:01	26,3	60	-10
11171	11.02.2014 19:01	26,3	60	-10
11172	11.02.2014 19:01	26,3	60	-10
11173	11.02.2014 19:02	26,3	60	-10
11174	11.02.2014 19:02	26,3	60	-10
11175	11.02.2014 19:02	26,3	60	-10
11176	11.02.2014 19:02	26,3	60	-10
11177	11.02.2014 19:02	26,3	60	-10
11178	11.02.2014 19:02	26,3	60	-10
11179	11.02.2014 19:03	26,3	60	-10
11180	11.02.2014 19:03	26,3	60	-10
11181	11.02.2014 19:03	26,3	60	-10
11182	11.02.2014 19:03	26,3	60	-10
11183	11.02.2014 19:03	26,3	60	-10
11184	11.02.2014 19:03	26,3	60	-10
11185	11.02.2014 19:04	26,3	60	-10
11186	11.02.2014 19:04	26,3	60	-10
11187	11.02.2014 19:04	26,3	60	-10
11188	11.02.2014 19:04	26,3	60	-10
11189	11.02.2014 19:04	26,3	60	-10
11190	11.02.2014 19:04	26,3	60	-10
11191	11.02.2014 19:05	26,3	60	-10
11192	11.02.2014 19:05	26,3	60	-10
11193	11.02.2014 19:05	26,3	60	-10
11194	11.02.2014 19:05	26,3	60	-10
11195	11.02.2014 19:05	26,3	60	-10
11196	11.02.2014 19:05	26,3	60	-10
11197	11.02.2014 19:06	26,3	60	-10
11198	11.02.2014 19:06	26,3	60	-10
11199	11.02.2014 19:06	26,3	60	-10

11200	11.02.2014 19:06	26,3	60	-10
11201	11.02.2014 19:06	26,3	60	-10
11202	11.02.2014 19:06	26,3	60	-10
11203	11.02.2014 19:07	26,3	60	-10
11204	11.02.2014 19:07	26,3	60	-10
11205	11.02.2014 19:07	26,3	60	-10
11206	11.02.2014 19:07	26,3	60	-10
11207	11.02.2014 19:07	26,3	60	-10
11208	11.02.2014 19:07	26,3	60	-10
11209	11.02.2014 19:08	26,3	60	-10
11210	11.02.2014 19:08	26,3	60	-10
11211	11.02.2014 19:08	26,3	60	-10
11212	11.02.2014 19:08	26,3	60	-10
11213	11.02.2014 19:08	26,3	60	-10
11214	11.02.2014 19:08	26,3	60	-10
11215	11.02.2014 19:09	26,3	60	-10
11216	11.02.2014 19:09	26,3	60	-10
11217	11.02.2014 19:09	26,3	60	-10
11218	11.02.2014 19:09	26,3	60	-10
11219	11.02.2014 19:09	26,3	60	-10
11220	11.02.2014 19:09	26,3	60	-10
11221	11.02.2014 19:10	26,3	60	-10
11222	11.02.2014 19:10	26,3	60	-10
11223	11.02.2014 19:10	26,3	60	-10
11224	11.02.2014 19:10	26,3	60	-10
11225	11.02.2014 19:10	26,3	60	-10
11226	11.02.2014 19:10	26,3	60	-10
11227	11.02.2014 19:11	26,3	60	-10
11228	11.02.2014 19:11	26,3	60	-10
11229	11.02.2014 19:11	26,3	60	-10
11230	11.02.2014 19:11	26,3	60	-10
11231	11.02.2014 19:11	26,3	60	-10
11232	11.02.2014 19:11	26,3	60	-10
11233	11.02.2014 19:12	26,3	60	-10
11234	11.02.2014 19:12	26,3	60	-10
11235	11.02.2014 19:12	26,3	60	-10
11236	11.02.2014 19:12	26,3	60	-10
11237	11.02.2014 19:12	26,3	60	-10
11238	11.02.2014 19:12	26,3	60	-10
11239	11.02.2014 19:13	26,3	60	-10
11240	11.02.2014 19:13	26,3	60	-10
11241	11.02.2014 19:13	26,3	60	-10
11242	11.02.2014 19:13	26,3	60	-10
11243	11.02.2014 19:13	26,3	60	-10
11244	11.02.2014 19:13	26,3	60	-10
11245	11.02.2014 19:14	26,3	60	-10
11246	11.02.2014 19:14	26,3	60	-10
11247	11.02.2014 19:14	26,3	60	-10
11248	11.02.2014 19:14	26,3	60	-10
11249	11.02.2014 19:14	26,3	60	-10

11250	11.02.2014 19:14	26,3	60	-10
11251	11.02.2014 19:15	26,3	60	-10
11252	11.02.2014 19:15	26,3	60	-10
11253	11.02.2014 19:15	26,3	60	-10
11254	11.02.2014 19:15	26,3	60	-10
11255	11.02.2014 19:15	26,3	60	-10
11256	11.02.2014 19:15	26,3	60	-10
11257	11.02.2014 19:16	26,3	60	-10
11258	11.02.2014 19:16	26,3	60	-10
11259	11.02.2014 19:16	26,3	60	-10
11260	11.02.2014 19:16	26,3	60	-10
11261	11.02.2014 19:16	26,3	60	-10
11262	11.02.2014 19:16	26,3	60	-10
11263	11.02.2014 19:17	26,3	60	-10
11264	11.02.2014 19:17	26,3	60	-10
11265	11.02.2014 19:17	26,3	60	-10
11266	11.02.2014 19:17	26,3	60	-10
11267	11.02.2014 19:17	26,3	60	-10
11268	11.02.2014 19:17	26,3	60	-10
11269	11.02.2014 19:18	26,3	60	-10
11270	11.02.2014 19:18	26,3	60	-10
11271	11.02.2014 19:18	26,3	60	-10
11272	11.02.2014 19:18	26,3	60	-10
11273	11.02.2014 19:18	26,3	60	-10
11274	11.02.2014 19:18	26,3	60	-10
11275	11.02.2014 19:19	26,3	60	-10
11276	11.02.2014 19:19	26,3	60	-10
11277	11.02.2014 19:19	26,3	60	-10
11278	11.02.2014 19:19	26,3	60	-10
11279	11.02.2014 19:19	26,3	60	-10
11280	11.02.2014 19:19	26,3	60	-10
11281	11.02.2014 19:20	26,3	60	-10
11282	11.02.2014 19:20	26,3	60	-10
11283	11.02.2014 19:20	26,3	60	-10
11284	11.02.2014 19:20	26,3	60	-10
11285	11.02.2014 19:20	26,3	60	-10
11286	11.02.2014 19:20	26,3	60	-10
11287	11.02.2014 19:21	26,3	60	-10
11288	11.02.2014 19:21	26,3	60	-10
11289	11.02.2014 19:21	26,3	60	-10
11290	11.02.2014 19:21	26,3	60	-10
11291	11.02.2014 19:21	26,3	60	-10
11292	11.02.2014 19:21	26,3	60	-10
11293	11.02.2014 19:22	26,3	60	-10
11294	11.02.2014 19:22	26,3	60	-10
11295	11.02.2014 19:22	26,3	60	-10
11296	11.02.2014 19:22	26,3	60	-10
11297	11.02.2014 19:22	26,3	60	-10
11298	11.02.2014 19:22	26,3	60	-10
11299	11.02.2014 19:23	26,3	60	-10

11300	11.02.2014 19:23	26,3	60	-10
11301	11.02.2014 19:23	26,3	60	-10
11302	11.02.2014 19:23	26,3	60	-10
11303	11.02.2014 19:23	26,3	60	-10
11304	11.02.2014 19:23	26,3	60	-10
11305	11.02.2014 19:24	26,3	60	-10
11306	11.02.2014 19:24	26,3	60	-10
11307	11.02.2014 19:24	26,3	60	-10
11308	11.02.2014 19:24	26,3	60	-10
11309	11.02.2014 19:24	26,3	60	-10
11310	11.02.2014 19:24	26,3	60	-10
11311	11.02.2014 19:25	26,3	60	-10
11312	11.02.2014 19:25	26,3	60	-10
11313	11.02.2014 19:25	26,3	60	-10
11314	11.02.2014 19:25	26,3	60	-10
11315	11.02.2014 19:25	26,3	60	-10
11316	11.02.2014 19:25	26,3	60	-10
11317	11.02.2014 19:26	26,3	60	-10
11318	11.02.2014 19:26	26,3	60	-10
11319	11.02.2014 19:26	26,3	60	-10
11320	11.02.2014 19:26	26,3	60	-10
11321	11.02.2014 19:26	26,3	60	-10
11322	11.02.2014 19:26	26,3	60	-10
11323	11.02.2014 19:27	26,3	60	-10
11324	11.02.2014 19:27	26,3	60	-10
11325	11.02.2014 19:27	26,3	60	-10
11326	11.02.2014 19:27	26,3	60	-10
11327	11.02.2014 19:27	26,3	60	-10
11328	11.02.2014 19:27	26,3	60	-10
11329	11.02.2014 19:28	26,3	60	-10
11330	11.02.2014 19:28	26,3	60	-10
11331	11.02.2014 19:28	26,3	60	-10
11332	11.02.2014 19:28	26,3	60	-10
11333	11.02.2014 19:28	26,3	60	-10
11334	11.02.2014 19:28	26,3	60	-10
11335	11.02.2014 19:29	26,3	60	-10
11336	11.02.2014 19:29	26,3	60	-10
11337	11.02.2014 19:29	26,3	60	-10
11338	11.02.2014 19:29	26,3	60	-10
11339	11.02.2014 19:29	26,3	60	-10
11340	11.02.2014 19:29	26,3	60	-10
11341	11.02.2014 19:30	26,3	60	-10
11342	11.02.2014 19:30	26,3	60	-10
11343	11.02.2014 19:30	26,3	60	-10
11344	11.02.2014 19:30	26,3	60	-10
11345	11.02.2014 19:30	26,3	60	-10
11346	11.02.2014 19:30	26,3	60	-10
11347	11.02.2014 19:31	26,3	60	-10
11348	11.02.2014 19:31	26,3	60	-10
11349	11.02.2014 19:31	26,3	60	-10

11350	11.02.2014 19:31	26,3	60	-10
11351	11.02.2014 19:31	26,3	60	-10
11352	11.02.2014 19:31	26,3	60	-10
11353	11.02.2014 19:32	26,3	60	-10
11354	11.02.2014 19:32	26,3	60	-10
11355	11.02.2014 19:32	26,3	60	-10
11356	11.02.2014 19:32	26,3	60	-10
11357	11.02.2014 19:32	26,3	60	-10
11358	11.02.2014 19:32	26,3	60	-10
11359	11.02.2014 19:33	26,3	60	-10
11360	11.02.2014 19:33	26,3	60	-10
11361	11.02.2014 19:33	26,3	60	-10
11362	11.02.2014 19:33	26,3	60	-10
11363	11.02.2014 19:33	26,3	60	-10
11364	11.02.2014 19:33	26,3	60	-10
11365	11.02.2014 19:34	26,3	60	-10
11366	11.02.2014 19:34	26,3	60	-10
11367	11.02.2014 19:34	26,3	60	-10
11368	11.02.2014 19:34	26,3	60	-10
11369	11.02.2014 19:34	26,3	60	-10
11370	11.02.2014 19:34	26,3	60	-10
11371	11.02.2014 19:35	26,3	60	-10
11372	11.02.2014 19:35	26,3	60	-10
11373	11.02.2014 19:35	26,3	60	-10
11374	11.02.2014 19:35	26,3	60	-10
11375	11.02.2014 19:35	26,3	60	-10
11376	11.02.2014 19:35	26,3	60	-10
11377	11.02.2014 19:36	26,3	60	-10
11378	11.02.2014 19:36	26,3	60	-10
11379	11.02.2014 19:36	26,3	60	-10
11380	11.02.2014 19:36	26,3	60	-10
11381	11.02.2014 19:36	26,3	60	-10
11382	11.02.2014 19:36	26,3	60	-10
11383	11.02.2014 19:37	26,3	60	-10
11384	11.02.2014 19:37	26,3	60	-10
11385	11.02.2014 19:37	26,3	60	-10
11386	11.02.2014 19:37	26,3	60	-10
11387	11.02.2014 19:37	26,3	60	-10
11388	11.02.2014 19:37	26,3	60	-10
11389	11.02.2014 19:38	26,3	60	-10
11390	11.02.2014 19:38	26,3	60	-10
11391	11.02.2014 19:38	26,3	60	-10
11392	11.02.2014 19:38	26,2	60	-10
11393	11.02.2014 19:38	26,3	60	-10
11394	11.02.2014 19:38	26,3	60	-10
11395	11.02.2014 19:39	26,3	60	-10
11396	11.02.2014 19:39	26,3	60	-10
11397	11.02.2014 19:39	26,3	60	-10
11398	11.02.2014 19:39	26,3	60	-10
11399	11.02.2014 19:39	26,3	60	-10

11400	11.02.2014 19:39	26,3	60	-10
11401	11.02.2014 19:40	26,3	60	-10
11402	11.02.2014 19:40	26,3	60	-10
11403	11.02.2014 19:40	26,3	60	-10
11404	11.02.2014 19:40	26,3	60	-10
11405	11.02.2014 19:40	26,3	60	-10
11406	11.02.2014 19:40	26,3	60	-10
11407	11.02.2014 19:41	26,3	60	-10
11408	11.02.2014 19:41	26,3	60	-10
11409	11.02.2014 19:41	26,3	60	-10
11410	11.02.2014 19:41	26,3	60	-10
11411	11.02.2014 19:41	26,3	60	-10
11412	11.02.2014 19:41	26,3	60	-10
11413	11.02.2014 19:42	26,3	60	-10
11414	11.02.2014 19:42	26,2	60	-10
11415	11.02.2014 19:42	26,2	60	-10
11416	11.02.2014 19:42	26,2	60	-10
11417	11.02.2014 19:42	26,2	60	-10
11418	11.02.2014 19:42	26,2	60	-10
11419	11.02.2014 19:43	26,2	60	-10
11420	11.02.2014 19:43	26,2	60	-10
11421	11.02.2014 19:43	26,2	60	-10
11422	11.02.2014 19:43	26,2	60	-10
11423	11.02.2014 19:43	26,2	60	-10
11424	11.02.2014 19:43	26,2	60	-10
11425	11.02.2014 19:44	26,2	60	-10
11426	11.02.2014 19:44	26,2	60	-10
11427	11.02.2014 19:44	26,2	60	-10
11428	11.02.2014 19:44	26,2	60	-10
11429	11.02.2014 19:44	26,2	60	-10
11430	11.02.2014 19:44	26,1	60	-10
11431	11.02.2014 19:45	26,2	60	-10
11432	11.02.2014 19:45	26,1	60	-10
11433	11.02.2014 19:45	26,1	60	-10
11434	11.02.2014 19:45	26,1	60	-10
11435	11.02.2014 19:45	26,1	60	-10
11436	11.02.2014 19:45	26,1	60	-10
11437	11.02.2014 19:46	26,1	60	-10
11438	11.02.2014 19:46	26	60	-10
11439	11.02.2014 19:46	26	60	-10
11440	11.02.2014 19:46	26	60	-10
11441	11.02.2014 19:46	26	60	-10
11442	11.02.2014 19:46	26	60	-10
11443	11.02.2014 19:47	26	60	-10
11444	11.02.2014 19:47	26	60	-10
11445	11.02.2014 19:47	26	60	-10
11446	11.02.2014 19:47	26	60	-10
11447	11.02.2014 19:47	26	60	-10
11448	11.02.2014 19:47	26	60	-10
11449	11.02.2014 19:48	26	60	-10

11450	11.02.2014 19:48	26	60	-10
11451	11.02.2014 19:48	26	60	-10
11452	11.02.2014 19:48	26	60	-10
11453	11.02.2014 19:48	26	60	-10
11454	11.02.2014 19:48	26	60	-10
11455	11.02.2014 19:49	26	60	-10
11456	11.02.2014 19:49	26	60	-10
11457	11.02.2014 19:49	26	60	-10
11458	11.02.2014 19:49	25,9	60	-10
11459	11.02.2014 19:49	25,9	60	-10
11460	11.02.2014 19:49	25,9	60	-10
11461	11.02.2014 19:50	25,9	60	-10
11462	11.02.2014 19:50	25,9	60	-10
11463	11.02.2014 19:50	25,9	60	-10
11464	11.02.2014 19:50	25,9	60	-10
11465	11.02.2014 19:50	25,9	60	-10
11466	11.02.2014 19:50	25,9	60	-10
11467	11.02.2014 19:51	25,8	60	-10
11468	11.02.2014 19:51	25,8	60	-10
11469	11.02.2014 19:51	25,8	60	-10
11470	11.02.2014 19:51	25,8	60	-10
11471	11.02.2014 19:51	25,8	60	-10
11472	11.02.2014 19:51	25,8	60	-10
11473	11.02.2014 19:52	25,8	60	-10
11474	11.02.2014 19:52	25,8	60	-10
11475	11.02.2014 19:52	25,8	60	-10
11476	11.02.2014 19:52	25,8	60	-10
11477	11.02.2014 19:52	25,9	60	-10
11478	11.02.2014 19:52	25,9	60	-10
11479	11.02.2014 19:53	25,9	60	-10
11480	11.02.2014 19:53	25,9	60	-10
11481	11.02.2014 19:53	25,9	60	-10
11482	11.02.2014 19:53	25,9	60	-10
11483	11.02.2014 19:53	25,9	60	-10
11484	11.02.2014 19:53	25,9	60	-10
11485	11.02.2014 19:54	25,9	60	-10
11486	11.02.2014 19:54	25,9	60	-10
11487	11.02.2014 19:54	25,9	60	-10
11488	11.02.2014 19:54	25,9	60	-10
11489	11.02.2014 19:54	25,9	60	-10
11490	11.02.2014 19:54	25,9	60	-10
11491	11.02.2014 19:55	25,9	60	-10
11492	11.02.2014 19:55	25,9	60	-10
11493	11.02.2014 19:55	25,9	60	-10
11494	11.02.2014 19:55	25,9	60	-10
11495	11.02.2014 19:55	25,9	60	-10
11496	11.02.2014 19:55	25,9	60	-10
11497	11.02.2014 19:56	25,9	60	-10
11498	11.02.2014 19:56	25,9	60	-10
11499	11.02.2014 19:56	25,9	60	-10

11500	11.02.2014 19:56	25,9	60	-10
11501	11.02.2014 19:56	25,9	60	-10
11502	11.02.2014 19:56	25,9	60	-10
11503	11.02.2014 19:57	25,9	60	-10
11504	11.02.2014 19:57	25,9	60	-10
11505	11.02.2014 19:57	25,9	60	-10
11506	11.02.2014 19:57	25,9	60	-10
11507	11.02.2014 19:57	25,9	60	-10
11508	11.02.2014 19:57	25,9	60	-10
11509	11.02.2014 19:58	25,9	60	-10
11510	11.02.2014 19:58	25,9	60	-10
11511	11.02.2014 19:58	25,9	60	-10
11512	11.02.2014 19:58	25,9	60	-10
11513	11.02.2014 19:58	25,9	60	-10
11514	11.02.2014 19:58	25,9	60	-10
11515	11.02.2014 19:59	25,9	60	-10
11516	11.02.2014 19:59	25,9	60	-10
11517	11.02.2014 19:59	25,9	60	-10
11518	11.02.2014 19:59	25,9	60	-10
11519	11.02.2014 19:59	25,9	60	-10
11520	11.02.2014 19:59	25,9	60	-10
11521	11.02.2014 20:00	25,9	60	-10
11522	11.02.2014 20:00	25,9	60	-10
11523	11.02.2014 20:00	25,9	60	-10
11524	11.02.2014 20:00	25,9	60	-10
11525	11.02.2014 20:00	25,9	60	-10
11526	11.02.2014 20:00	25,9	60	-10
11527	11.02.2014 20:01	25,9	60	-10
11528	11.02.2014 20:01	25,9	60	-10
11529	11.02.2014 20:01	25,9	60	-10
11530	11.02.2014 20:01	25,9	60	-10
11531	11.02.2014 20:01	25,9	60	-10
11532	11.02.2014 20:01	25,9	60	-10
11533	11.02.2014 20:02	25,9	60	-10
11534	11.02.2014 20:02	25,9	60	-10
11535	11.02.2014 20:02	25,9	60	-10
11536	11.02.2014 20:02	25,9	60	-10
11537	11.02.2014 20:02	25,9	60	-10
11538	11.02.2014 20:02	25,9	60	-10
11539	11.02.2014 20:03	25,9	60	-10
11540	11.02.2014 20:03	25,9	60	-10
11541	11.02.2014 20:03	25,9	60	-10
11542	11.02.2014 20:03	25,9	60	-10
11543	11.02.2014 20:03	25,9	60	-10
11544	11.02.2014 20:03	25,9	60	-10
11545	11.02.2014 20:04	25,9	60	-10
11546	11.02.2014 20:04	25,9	60	-10
11547	11.02.2014 20:04	25,9	60	-10
11548	11.02.2014 20:04	25,9	60	-10
11549	11.02.2014 20:04	25,9	60	-10

11550	11.02.2014 20:04	25,9	60	-10
11551	11.02.2014 20:05	25,9	60	-10
11552	11.02.2014 20:05	25,9	60	-10
11553	11.02.2014 20:05	25,9	60	-10
11554	11.02.2014 20:05	25,9	60	-10
11555	11.02.2014 20:05	25,9	60	-10
11556	11.02.2014 20:05	25,9	60	-10
11557	11.02.2014 20:06	25,9	60	-10
11558	11.02.2014 20:06	25,9	60	-10
11559	11.02.2014 20:06	25,9	60	-10
11560	11.02.2014 20:06	25,9	60	-10
11561	11.02.2014 20:06	25,9	60	-10
11562	11.02.2014 20:06	25,9	60	-10
11563	11.02.2014 20:07	25,9	60	-10
11564	11.02.2014 20:07	25,9	60	-10
11565	11.02.2014 20:07	25,9	60	-10
11566	11.02.2014 20:07	25,9	60	-10
11567	11.02.2014 20:07	25,9	60	-10
11568	11.02.2014 20:07	25,9	60	-10
11569	11.02.2014 20:08	25,9	60	-10
11570	11.02.2014 20:08	25,9	60	-10
11571	11.02.2014 20:08	25,9	60	-10
11572	11.02.2014 20:08	25,9	60	-10
11573	11.02.2014 20:08	25,9	60	-10
11574	11.02.2014 20:08	25,9	60	-10
11575	11.02.2014 20:09	25,9	60	-10
11576	11.02.2014 20:09	25,9	60	-10
11577	11.02.2014 20:09	25,9	60	-10
11578	11.02.2014 20:09	25,9	60	-10
11579	11.02.2014 20:09	25,9	60	-10
11580	11.02.2014 20:09	25,9	60	-10
11581	11.02.2014 20:10	25,9	60	-10
11582	11.02.2014 20:10	25,9	60	-10
11583	11.02.2014 20:10	25,9	60	-10
11584	11.02.2014 20:10	25,9	60	-10
11585	11.02.2014 20:10	25,9	60	-10
11586	11.02.2014 20:10	25,9	60	-10
11587	11.02.2014 20:11	25,9	60	-10
11588	11.02.2014 20:11	25,9	60	-10
11589	11.02.2014 20:11	25,9	60	-10
11590	11.02.2014 20:11	25,9	60	-10
11591	11.02.2014 20:11	25,9	60	-10
11592	11.02.2014 20:11	25,9	60	-10
11593	11.02.2014 20:12	25,9	60	-10
11594	11.02.2014 20:12	25,9	60	-10
11595	11.02.2014 20:12	25,9	60	-10
11596	11.02.2014 20:12	25,9	60	-10
11597	11.02.2014 20:12	25,9	60	-10
11598	11.02.2014 20:12	25,9	60	-10
11599	11.02.2014 20:13	25,9	60	-10

11600	11.02.2014 20:13	25,9	60	-10
11601	11.02.2014 20:13	25,9	60	-10
11602	11.02.2014 20:13	25,9	60	-10
11603	11.02.2014 20:13	25,9	60	-10
11604	11.02.2014 20:13	25,9	60	-10
11605	11.02.2014 20:14	25,9	60	-10
11606	11.02.2014 20:14	25,9	60	-10
11607	11.02.2014 20:14	25,9	60	-10
11608	11.02.2014 20:14	25,9	60	-10
11609	11.02.2014 20:14	25,9	60	-10
11610	11.02.2014 20:14	25,9	60	-10
11611	11.02.2014 20:15	25,9	60	-10
11612	11.02.2014 20:15	25,9	60	-10
11613	11.02.2014 20:15	25,9	60	-10
11614	11.02.2014 20:15	25,9	60	-10
11615	11.02.2014 20:15	25,9	60	-10
11616	11.02.2014 20:15	25,9	60	-10
11617	11.02.2014 20:16	25,9	60	-10
11618	11.02.2014 20:16	25,9	60	-10
11619	11.02.2014 20:16	25,9	60	-10
11620	11.02.2014 20:16	25,9	60	-10
11621	11.02.2014 20:16	25,9	60	-10
11622	11.02.2014 20:16	25,9	60	-10
11623	11.02.2014 20:17	25,9	60	-10
11624	11.02.2014 20:17	25,9	60	-10
11625	11.02.2014 20:17	25,9	60	-10
11626	11.02.2014 20:17	25,9	60	-10
11627	11.02.2014 20:17	25,9	60	-10
11628	11.02.2014 20:17	25,9	60	-10
11629	11.02.2014 20:18	25,9	60	-10
11630	11.02.2014 20:18	25,9	60	-10
11631	11.02.2014 20:18	25,9	60	-10
11632	11.02.2014 20:18	25,9	60	-10
11633	11.02.2014 20:18	25,9	60	-10
11634	11.02.2014 20:18	25,9	60	-10
11635	11.02.2014 20:19	25,9	60	-10
11636	11.02.2014 20:19	25,9	60	-10
11637	11.02.2014 20:19	25,9	60	-10
11638	11.02.2014 20:19	25,9	60	-10
11639	11.02.2014 20:19	25,9	60	-10
11640	11.02.2014 20:19	25,9	60	-10
11641	11.02.2014 20:20	25,9	60	-10
11642	11.02.2014 20:20	25,9	60	-10
11643	11.02.2014 20:20	25,9	60	-10
11644	11.02.2014 20:20	25,9	60	-10
11645	11.02.2014 20:20	25,9	60	-10
11646	11.02.2014 20:20	25,9	60	-10
11647	11.02.2014 20:21	25,9	60	-10
11648	11.02.2014 20:21	25,9	60	-10
11649	11.02.2014 20:21	25,9	60	-10

11650	11.02.2014 20:21	25,9	60	-10
11651	11.02.2014 20:21	25,9	60	-10
11652	11.02.2014 20:21	25,9	60	-10
11653	11.02.2014 20:22	25,9	60	-10
11654	11.02.2014 20:22	25,9	60	-10
11655	11.02.2014 20:22	25,9	60	-10
11656	11.02.2014 20:22	25,9	60	-10
11657	11.02.2014 20:22	25,9	60	-10
11658	11.02.2014 20:22	25,8	60	-10
11659	11.02.2014 20:23	25,8	60	-10
11660	11.02.2014 20:23	25,8	60	-10
11661	11.02.2014 20:23	25,8	60	-10
11662	11.02.2014 20:23	25,8	60	-10
11663	11.02.2014 20:23	25,8	60	-10
11664	11.02.2014 20:23	25,8	60	-10
11665	11.02.2014 20:24	25,9	60	-10
11666	11.02.2014 20:24	25,8	60	-10
11667	11.02.2014 20:24	25,9	60	-10
11668	11.02.2014 20:24	25,9	60	-10
11669	11.02.2014 20:24	25,9	60	-10
11670	11.02.2014 20:24	25,9	60	-10
11671	11.02.2014 20:25	25,9	60	-10
11672	11.02.2014 20:25	25,9	60	-10
11673	11.02.2014 20:25	25,9	60	-10
11674	11.02.2014 20:25	25,9	60	-10
11675	11.02.2014 20:25	25,9	60	-10
11676	11.02.2014 20:25	25,8	60	-10
11677	11.02.2014 20:26	25,9	60	-10
11678	11.02.2014 20:26	25,8	60	-10
11679	11.02.2014 20:26	25,8	60	-10
11680	11.02.2014 20:26	25,8	60	-10
11681	11.02.2014 20:26	25,9	60	-10
11682	11.02.2014 20:26	25,8	60	-10
11683	11.02.2014 20:27	25,8	60	-10
11684	11.02.2014 20:27	25,8	60	-10
11685	11.02.2014 20:27	25,8	60	-10
11686	11.02.2014 20:27	25,8	60	-10
11687	11.02.2014 20:27	25,8	60	-10
11688	11.02.2014 20:27	25,8	60	-10
11689	11.02.2014 20:28	25,8	60	-10
11690	11.02.2014 20:28	25,8	60	-10
11691	11.02.2014 20:28	25,8	60	-10
11692	11.02.2014 20:28	25,8	60	-10
11693	11.02.2014 20:28	25,8	60	-10
11694	11.02.2014 20:28	25,8	60	-10
11695	11.02.2014 20:29	25,8	60	-10
11696	11.02.2014 20:29	25,8	60	-10
11697	11.02.2014 20:29	25,8	60	-10
11698	11.02.2014 20:29	25,8	60	-10
11699	11.02.2014 20:29	25,8	60	-10

11700	11.02.2014 20:29	25,8	60	-10
11701	11.02.2014 20:30	25,8	60	-10
11702	11.02.2014 20:30	25,8	60	-10
11703	11.02.2014 20:30	25,8	60	-10
11704	11.02.2014 20:30	25,8	60	-10
11705	11.02.2014 20:30	25,8	60	-10
11706	11.02.2014 20:30	25,8	60	-10
11707	11.02.2014 20:31	25,8	60	-10
11708	11.02.2014 20:31	25,8	60	-10
11709	11.02.2014 20:31	25,8	60	-10
11710	11.02.2014 20:31	25,8	60	-10
11711	11.02.2014 20:31	25,8	60	-10
11712	11.02.2014 20:31	25,8	60	-10
11713	11.02.2014 20:32	25,8	60	-10
11714	11.02.2014 20:32	25,8	60	-10
11715	11.02.2014 20:32	25,8	60	-10
11716	11.02.2014 20:32	25,8	60	-10
11717	11.02.2014 20:32	25,8	60	-10
11718	11.02.2014 20:32	25,8	60	-10
11719	11.02.2014 20:33	25,8	60	-10
11720	11.02.2014 20:33	25,8	60	-10
11721	11.02.2014 20:33	25,8	60	-10
11722	11.02.2014 20:33	25,8	60	-10
11723	11.02.2014 20:33	25,8	60	-10
11724	11.02.2014 20:33	25,8	60	-10
11725	11.02.2014 20:34	25,8	60	-10
11726	11.02.2014 20:34	25,8	60	-10
11727	11.02.2014 20:34	25,8	60	-10
11728	11.02.2014 20:34	25,8	60	-10
11729	11.02.2014 20:34	25,8	60	-10
11730	11.02.2014 20:34	25,8	60	-10
11731	11.02.2014 20:35	25,8	60	-10
11732	11.02.2014 20:35	25,8	60	-10
11733	11.02.2014 20:35	25,8	60	-10
11734	11.02.2014 20:35	25,8	60	-10
11735	11.02.2014 20:35	25,8	60	-10
11736	11.02.2014 20:35	25,8	60	-10
11737	11.02.2014 20:36	25,8	60	-10
11738	11.02.2014 20:36	25,8	60	-10
11739	11.02.2014 20:36	25,8	60	-10
11740	11.02.2014 20:36	25,8	60	-10
11741	11.02.2014 20:36	25,8	60	-10
11742	11.02.2014 20:36	25,8	60	-10
11743	11.02.2014 20:37	25,8	60	-10
11744	11.02.2014 20:37	25,8	60	-10
11745	11.02.2014 20:37	25,8	60	-10
11746	11.02.2014 20:37	25,8	60	-10
11747	11.02.2014 20:37	25,8	60	-10
11748	11.02.2014 20:37	25,8	60	-10
11749	11.02.2014 20:38	25,8	60	-10

11750	11.02.2014 20:38	25,8	60	-10
11751	11.02.2014 20:38	25,8	60	-10
11752	11.02.2014 20:38	25,8	60	-10
11753	11.02.2014 20:38	25,8	60	-10
11754	11.02.2014 20:38	25,8	60	-10
11755	11.02.2014 20:39	25,8	60	-10
11756	11.02.2014 20:39	25,8	60	-10
11757	11.02.2014 20:39	25,8	60	-10
11758	11.02.2014 20:39	25,8	60	-10
11759	11.02.2014 20:39	25,8	60	-10
11760	11.02.2014 20:39	25,8	60	-10
11761	11.02.2014 20:40	25,8	60	-10
11762	11.02.2014 20:40	25,8	60	-10
11763	11.02.2014 20:40	25,8	60	-10
11764	11.02.2014 20:40	25,8	60	-10
11765	11.02.2014 20:40	25,8	60	-10
11766	11.02.2014 20:40	25,8	60	-10
11767	11.02.2014 20:41	25,8	60	-10
11768	11.02.2014 20:41	25,8	60	-10
11769	11.02.2014 20:41	25,8	60	-10
11770	11.02.2014 20:41	25,8	60	-10
11771	11.02.2014 20:41	25,8	60	-10
11772	11.02.2014 20:41	25,8	60	-10
11773	11.02.2014 20:42	25,8	60	-10
11774	11.02.2014 20:42	25,8	60	-10
11775	11.02.2014 20:42	25,8	60	-10
11776	11.02.2014 20:42	25,8	60	-10
11777	11.02.2014 20:42	25,8	60	-10
11778	11.02.2014 20:42	25,8	60	-10
11779	11.02.2014 20:43	25,8	60	-10
11780	11.02.2014 20:43	25,8	60	-10
11781	11.02.2014 20:43	25,8	60	-10
11782	11.02.2014 20:43	25,8	60	-10
11783	11.02.2014 20:43	25,8	60	-10
11784	11.02.2014 20:43	25,8	60	-10
11785	11.02.2014 20:44	25,8	60	-10
11786	11.02.2014 20:44	25,8	60	-10
11787	11.02.2014 20:44	25,8	60	-10
11788	11.02.2014 20:44	25,8	60	-10
11789	11.02.2014 20:44	25,8	60	-10
11790	11.02.2014 20:44	25,8	60	-10
11791	11.02.2014 20:45	25,8	60	-10
11792	11.02.2014 20:45	25,8	60	-10
11793	11.02.2014 20:45	25,8	60	-10
11794	11.02.2014 20:45	25,8	60	-10
11795	11.02.2014 20:45	25,8	60	-10
11796	11.02.2014 20:45	25,8	60	-10
11797	11.02.2014 20:46	25,8	60	-10
11798	11.02.2014 20:46	25,8	60	-10
11799	11.02.2014 20:46	25,8	60	-10

11800	11.02.2014 20:46	25,8	60	-10
11801	11.02.2014 20:46	25,8	60	-10
11802	11.02.2014 20:46	25,8	60	-10
11803	11.02.2014 20:47	25,8	60	-10
11804	11.02.2014 20:47	25,8	60	-10
11805	11.02.2014 20:47	25,8	60	-10
11806	11.02.2014 20:47	25,8	60	-10
11807	11.02.2014 20:47	25,8	60	-10
11808	11.02.2014 20:47	25,8	60	-10
11809	11.02.2014 20:48	25,8	60	-10
11810	11.02.2014 20:48	25,8	60	-10
11811	11.02.2014 20:48	25,8	60	-10
11812	11.02.2014 20:48	25,8	60	-10
11813	11.02.2014 20:48	25,8	60	-10
11814	11.02.2014 20:48	25,8	60	-10
11815	11.02.2014 20:49	25,8	60	-10
11816	11.02.2014 20:49	25,8	60	-10
11817	11.02.2014 20:49	25,8	60	-10
11818	11.02.2014 20:49	25,8	60	-10
11819	11.02.2014 20:49	25,8	60	-10
11820	11.02.2014 20:49	25,8	60	-10
11821	11.02.2014 20:50	25,8	60	-10
11822	11.02.2014 20:50	25,8	60	-10
11823	11.02.2014 20:50	25,8	60	-10
11824	11.02.2014 20:50	25,8	60	-10
11825	11.02.2014 20:50	25,8	60	-10
11826	11.02.2014 20:50	25,8	60	-10
11827	11.02.2014 20:51	25,8	60	-10
11828	11.02.2014 20:51	25,8	60	-10
11829	11.02.2014 20:51	25,8	60	-10
11830	11.02.2014 20:51	25,8	60	-10
11831	11.02.2014 20:51	25,8	60	-10
11832	11.02.2014 20:51	25,8	60	-10
11833	11.02.2014 20:52	25,8	60	-10
11834	11.02.2014 20:52	25,8	60	-10
11835	11.02.2014 20:52	25,8	60	-10
11836	11.02.2014 20:52	25,8	60	-10
11837	11.02.2014 20:52	25,8	60	-10
11838	11.02.2014 20:52	25,8	60	-10
11839	11.02.2014 20:53	25,8	60	-10
11840	11.02.2014 20:53	25,8	60	-10
11841	11.02.2014 20:53	25,8	60	-10
11842	11.02.2014 20:53	25,8	60	-10
11843	11.02.2014 20:53	25,8	60	-10
11844	11.02.2014 20:53	25,8	60	-10
11845	11.02.2014 20:54	25,8	60	-10
11846	11.02.2014 20:54	25,8	60	-10
11847	11.02.2014 20:54	25,8	60	-10
11848	11.02.2014 20:54	25,8	60	-10
11849	11.02.2014 20:54	25,8	60	-10

11850	11.02.2014 20:54	25,8	60	-10
11851	11.02.2014 20:55	25,8	60	-10
11852	11.02.2014 20:55	25,8	60	-10
11853	11.02.2014 20:55	25,8	60	-10
11854	11.02.2014 20:55	25,8	60	-10
11855	11.02.2014 20:55	25,8	60	-10
11856	11.02.2014 20:55	25,8	60	-10
11857	11.02.2014 20:56	25,8	60	-10
11858	11.02.2014 20:56	25,8	60	-10
11859	11.02.2014 20:56	25,8	60	-10
11860	11.02.2014 20:56	25,8	60	-10
11861	11.02.2014 20:56	25,8	60	-10
11862	11.02.2014 20:56	25,8	60	-10
11863	11.02.2014 20:57	25,8	60	-10
11864	11.02.2014 20:57	25,8	60	-10
11865	11.02.2014 20:57	25,8	60	-10
11866	11.02.2014 20:57	25,8	60	-10
11867	11.02.2014 20:57	25,8	60	-10
11868	11.02.2014 20:57	25,8	60	-10
11869	11.02.2014 20:58	25,8	60	-10
11870	11.02.2014 20:58	25,8	60	-10
11871	11.02.2014 20:58	25,8	60	-10
11872	11.02.2014 20:58	25,8	60	-10
11873	11.02.2014 20:58	25,8	60	-10
11874	11.02.2014 20:58	25,8	60	-10
11875	11.02.2014 20:59	25,8	60	-10
11876	11.02.2014 20:59	25,8	60	-10
11877	11.02.2014 20:59	25,8	60	-10
11878	11.02.2014 20:59	25,8	60	-10
11879	11.02.2014 20:59	25,8	60	-10
11880	11.02.2014 20:59	25,8	60	-10
11881	11.02.2014 21:00	25,8	60	-10
11882	11.02.2014 21:00	25,8	60	-10
11883	11.02.2014 21:00	25,8	60	-10
11884	11.02.2014 21:00	25,8	60	-10
11885	11.02.2014 21:00	25,8	60	-10
11886	11.02.2014 21:00	25,8	60	-10
11887	11.02.2014 21:01	25,8	60	-10
11888	11.02.2014 21:01	25,8	60	-10
11889	11.02.2014 21:01	25,8	60	-10
11890	11.02.2014 21:01	25,8	60	-10
11891	11.02.2014 21:01	25,8	60	-10
11892	11.02.2014 21:01	25,8	60	-10
11893	11.02.2014 21:02	25,8	60	-10
11894	11.02.2014 21:02	25,8	60	-10
11895	11.02.2014 21:02	25,8	60	-10
11896	11.02.2014 21:02	25,8	60	-10
11897	11.02.2014 21:02	25,8	60	-10
11898	11.02.2014 21:02	25,8	60	-10
11899	11.02.2014 21:03	25,8	60	-10

11900	11.02.2014 21:03	25,8	60	-10
11901	11.02.2014 21:03	25,8	60	-10
11902	11.02.2014 21:03	25,8	60	-10
11903	11.02.2014 21:03	25,8	60	-10
11904	11.02.2014 21:03	25,8	60	-10
11905	11.02.2014 21:04	25,8	60	-10
11906	11.02.2014 21:04	25,8	60	-10
11907	11.02.2014 21:04	25,8	60	-10
11908	11.02.2014 21:04	25,8	60	-10
11909	11.02.2014 21:04	25,8	60	-10
11910	11.02.2014 21:04	25,8	60	-10
11911	11.02.2014 21:05	25,8	60	-10
11912	11.02.2014 21:05	25,8	60	-10
11913	11.02.2014 21:05	25,8	60	-10
11914	11.02.2014 21:05	25,8	60	-10
11915	11.02.2014 21:05	25,8	60	-10
11916	11.02.2014 21:05	25,8	60	-10
11917	11.02.2014 21:06	25,8	60	-10
11918	11.02.2014 21:06	25,8	60	-10
11919	11.02.2014 21:06	25,8	60	-10
11920	11.02.2014 21:06	25,8	60	-10
11921	11.02.2014 21:06	25,8	60	-10
11922	11.02.2014 21:06	25,8	60	-10
11923	11.02.2014 21:07	25,8	60	-10
11924	11.02.2014 21:07	25,8	60	-10
11925	11.02.2014 21:07	25,8	60	-10
11926	11.02.2014 21:07	25,8	60	-10
11927	11.02.2014 21:07	25,8	60	-10
11928	11.02.2014 21:07	25,8	60	-10
11929	11.02.2014 21:08	25,8	60	-10
11930	11.02.2014 21:08	25,8	60	-10
11931	11.02.2014 21:08	25,8	60	-10
11932	11.02.2014 21:08	25,8	60	-10
11933	11.02.2014 21:08	25,8	60	-10
11934	11.02.2014 21:08	25,8	60	-10
11935	11.02.2014 21:09	25,8	60	-10
11936	11.02.2014 21:09	25,8	60	-10
11937	11.02.2014 21:09	25,8	60	-10
11938	11.02.2014 21:09	25,8	60	-10
11939	11.02.2014 21:09	25,8	60	-10
11940	11.02.2014 21:09	25,8	60	-10
11941	11.02.2014 21:10	25,8	60	-10
11942	11.02.2014 21:10	25,8	60	-10
11943	11.02.2014 21:10	25,8	60	-10
11944	11.02.2014 21:10	25,8	60	-10
11945	11.02.2014 21:10	25,8	60	-10
11946	11.02.2014 21:10	25,8	60	-10
11947	11.02.2014 21:11	25,8	60	-10
11948	11.02.2014 21:11	25,8	60	-10
11949	11.02.2014 21:11	25,8	60	-10

11950	11.02.2014 21:11	25,7	60	-10
11951	11.02.2014 21:11	25,8	60	-10
11952	11.02.2014 21:11	25,8	60	-10
11953	11.02.2014 21:12	25,8	60	-10
11954	11.02.2014 21:12	25,7	60	-10
11955	11.02.2014 21:12	25,7	60	-10
11956	11.02.2014 21:12	25,7	60	-10
11957	11.02.2014 21:12	25,7	60	-10
11958	11.02.2014 21:12	25,7	60	-10
11959	11.02.2014 21:13	25,7	60	-10
11960	11.02.2014 21:13	25,7	60	-10
11961	11.02.2014 21:13	25,7	60	-10
11962	11.02.2014 21:13	25,7	60	-10
11963	11.02.2014 21:13	25,7	60	-10
11964	11.02.2014 21:13	25,7	60	-10
11965	11.02.2014 21:14	25,7	60	-10
11966	11.02.2014 21:14	25,7	60	-10
11967	11.02.2014 21:14	25,7	60	-10
11968	11.02.2014 21:14	25,7	60	-10
11969	11.02.2014 21:14	25,7	60	-10
11970	11.02.2014 21:14	25,7	60	-10
11971	11.02.2014 21:15	25,7	60	-10
11972	11.02.2014 21:15	25,7	60	-10
11973	11.02.2014 21:15	25,7	60	-10
11974	11.02.2014 21:15	25,7	60	-10
11975	11.02.2014 21:15	25,7	60	-10
11976	11.02.2014 21:15	25,7	60	-10
11977	11.02.2014 21:16	25,7	60	-10
11978	11.02.2014 21:16	25,7	60	-10
11979	11.02.2014 21:16	25,7	60	-10
11980	11.02.2014 21:16	25,7	60	-10
11981	11.02.2014 21:16	25,7	60	-10
11982	11.02.2014 21:16	25,7	60	-10
11983	11.02.2014 21:17	25,7	60	-10
11984	11.02.2014 21:17	25,7	60	-10
11985	11.02.2014 21:17	25,7	60	-10
11986	11.02.2014 21:17	25,7	60	-10
11987	11.02.2014 21:17	25,7	60	-10
11988	11.02.2014 21:17	25,7	60	-10
11989	11.02.2014 21:18	25,7	60	-10
11990	11.02.2014 21:18	25,7	60	-10
11991	11.02.2014 21:18	25,7	60	-10
11992	11.02.2014 21:18	25,7	60	-10
11993	11.02.2014 21:18	25,7	60	-10
11994	11.02.2014 21:18	25,7	60	-10
11995	11.02.2014 21:19	25,7	60	-10
11996	11.02.2014 21:19	25,7	60	-10
11997	11.02.2014 21:19	25,8	60	-10
11998	11.02.2014 21:19	25,8	60	-10
11999	11.02.2014 21:19	25,8	60	-10

12000	11.02.2014 21:19	25,8	60	-10
12001	11.02.2014 21:20	25,9	60	-10
12002	11.02.2014 21:20	25,9	60	-10
12003	11.02.2014 21:20	25,9	60	-10
12004	11.02.2014 21:20	25,9	60	-10
12005	11.02.2014 21:20	25,9	60	-10
12006	11.02.2014 21:20	26	60	-10
12007	11.02.2014 21:21	26	60	-10
12008	11.02.2014 21:21	26	60	-10
12009	11.02.2014 21:21	26	60	-10
12010	11.02.2014 21:21	26	60	-10
12011	11.02.2014 21:21	26	60	-10
12012	11.02.2014 21:21	26	60	-10
12013	11.02.2014 21:22	26	60	-10
12014	11.02.2014 21:22	26	60	-10
12015	11.02.2014 21:22	26	60	-10
12016	11.02.2014 21:22	26	60	-10
12017	11.02.2014 21:22	26	60	-10
12018	11.02.2014 21:22	26	60	-10
12019	11.02.2014 21:23	26	60	-10
12020	11.02.2014 21:23	26	60	-10
12021	11.02.2014 21:23	26	60	-10
12022	11.02.2014 21:23	26	60	-10
12023	11.02.2014 21:23	26	60	-10
12024	11.02.2014 21:23	26	60	-10
12025	11.02.2014 21:24	26	60	-10
12026	11.02.2014 21:24	26,1	60	-10
12027	11.02.2014 21:24	26,1	60	-10
12028	11.02.2014 21:24	26,1	60	-10
12029	11.02.2014 21:24	26,1	60	-10
12030	11.02.2014 21:24	26,1	60	-10
12031	11.02.2014 21:25	26,2	60	-10
12032	11.02.2014 21:25	26,2	60	-10
12033	11.02.2014 21:25	26,2	60	-10
12034	11.02.2014 21:25	26,2	60	-10
12035	11.02.2014 21:25	26,2	60	-10
12036	11.02.2014 21:25	26,3	60	-10
12037	11.02.2014 21:26	26,3	60	-10
12038	11.02.2014 21:26	26,3	60	-10
12039	11.02.2014 21:26	26,3	60	-10
12040	11.02.2014 21:26	26,3	60	-10
12041	11.02.2014 21:26	26,3	60	-10
12042	11.02.2014 21:26	26,3	60	-10
12043	11.02.2014 21:27	26,3	60	-10
12044	11.02.2014 21:27	26,3	60	-10
12045	11.02.2014 21:27	26,3	60	-10
12046	11.02.2014 21:27	26,2	60	-10
12047	11.02.2014 21:27	26,2	60	-10
12048	11.02.2014 21:27	26,2	60	-10
12049	11.02.2014 21:28	26,1	60	-10

12050	11.02.2014 21:28	26,1	60	-10
12051	11.02.2014 21:28	26,1	60	-10
12052	11.02.2014 21:28	26,1	60	-10
12053	11.02.2014 21:28	26,1	60	-10
12054	11.02.2014 21:28	26,1	60	-10
12055	11.02.2014 21:29	26,1	60	-10
12056	11.02.2014 21:29	26,1	60	-10
12057	11.02.2014 21:29	26	60	-10
12058	11.02.2014 21:29	26	60	-10
12059	11.02.2014 21:29	26,1	60	-10
12060	11.02.2014 21:29	26,1	60	-10
12061	11.02.2014 21:30	26,1	60	-10
12062	11.02.2014 21:30	26,1	60	-10
12063	11.02.2014 21:30	26,1	60	-10
12064	11.02.2014 21:30	26,1	60	-10
12065	11.02.2014 21:30	26,1	60	-10
12066	11.02.2014 21:30	26,1	60	-10
12067	11.02.2014 21:31	26,1	60	-10
12068	11.02.2014 21:31	26,1	60	-10
12069	11.02.2014 21:31	26,1	60	-10
12070	11.02.2014 21:31	26,1	60	-10
12071	11.02.2014 21:31	26,1	60	-10
12072	11.02.2014 21:31	26,1	60	-10
12073	11.02.2014 21:32	26,1	60	-10
12074	11.02.2014 21:32	26,1	60	-10
12075	11.02.2014 21:32	26,1	60	-10
12076	11.02.2014 21:32	26,1	60	-10
12077	11.02.2014 21:32	26,1	60	-10
12078	11.02.2014 21:32	26,1	60	-10
12079	11.02.2014 21:33	26,1	60	-10
12080	11.02.2014 21:33	26,1	60	-10
12081	11.02.2014 21:33	26,1	60	-10
12082	11.02.2014 21:33	26,1	60	-10
12083	11.02.2014 21:33	26,1	60	-10
12084	11.02.2014 21:33	26,1	60	-10
12085	11.02.2014 21:34	26,1	60	-10
12086	11.02.2014 21:34	26,1	60	-10
12087	11.02.2014 21:34	26,1	60	-10
12088	11.02.2014 21:34	26,1	60	-10
12089	11.02.2014 21:34	26,1	60	-10
12090	11.02.2014 21:34	26,1	60	-10
12091	11.02.2014 21:35	26,1	60	-10
12092	11.02.2014 21:35	26,1	60	-10
12093	11.02.2014 21:35	26,1	60	-10
12094	11.02.2014 21:35	26,1	60	-10
12095	11.02.2014 21:35	26,1	60	-10
12096	11.02.2014 21:35	26,1	60	-10
12097	11.02.2014 21:36	26,1	60	-10
12098	11.02.2014 21:36	26,1	60	-10
12099	11.02.2014 21:36	26,1	60	-10

12100	11.02.2014 21:36	26,1	60	-10
12101	11.02.2014 21:36	26,1	60	-10
12102	11.02.2014 21:36	26,1	60	-10
12103	11.02.2014 21:37	26,1	60	-10
12104	11.02.2014 21:37	26,1	60	-10
12105	11.02.2014 21:37	26,1	60	-10
12106	11.02.2014 21:37	26,1	60	-10
12107	11.02.2014 21:37	26,1	60	-10
12108	11.02.2014 21:37	26,1	60	-10
12109	11.02.2014 21:38	26,1	60	-10
12110	11.02.2014 21:38	26,1	60	-10
12111	11.02.2014 21:38	26,1	60	-10
12112	11.02.2014 21:38	26,1	60	-10
12113	11.02.2014 21:38	26,1	60	-10
12114	11.02.2014 21:38	26,1	60	-10
12115	11.02.2014 21:39	26,1	60	-10
12116	11.02.2014 21:39	26,1	60	-10
12117	11.02.2014 21:39	26,1	60	-10
12118	11.02.2014 21:39	26,1	60	-10
12119	11.02.2014 21:39	26,1	60	-10
12120	11.02.2014 21:39	26,1	60	-10
12121	11.02.2014 21:40	26,1	60	-10
12122	11.02.2014 21:40	26,1	60	-10
12123	11.02.2014 21:40	26,1	60	-10
12124	11.02.2014 21:40	26,1	60	-10
12125	11.02.2014 21:40	26,1	60	-10
12126	11.02.2014 21:40	26,1	60	-10
12127	11.02.2014 21:41	26,1	60	-10
12128	11.02.2014 21:41	26,1	60	-10
12129	11.02.2014 21:41	26,1	60	-10
12130	11.02.2014 21:41	26,1	60	-10
12131	11.02.2014 21:41	26,1	60	-10
12132	11.02.2014 21:41	26,1	60	-10
12133	11.02.2014 21:42	26,1	60	-10
12134	11.02.2014 21:42	26,1	60	-10
12135	11.02.2014 21:42	26,1	60	-10
12136	11.02.2014 21:42	26,1	60	-10
12137	11.02.2014 21:42	26,1	60	-10
12138	11.02.2014 21:42	26,1	60	-10
12139	11.02.2014 21:43	26,1	60	-10
12140	11.02.2014 21:43	26,1	60	-10
12141	11.02.2014 21:43	26,1	60	-10
12142	11.02.2014 21:43	26,1	60	-10
12143	11.02.2014 21:43	26,1	60	-10
12144	11.02.2014 21:43	26,1	60	-10
12145	11.02.2014 21:44	26,1	60	-10
12146	11.02.2014 21:44	26,1	60	-10
12147	11.02.2014 21:44	26,1	60	-10
12148	11.02.2014 21:44	26,1	60	-10
12149	11.02.2014 21:44	26,1	60	-10

12150	11.02.2014 21:44	26,1	60	-10
12151	11.02.2014 21:45	26,1	60	-10
12152	11.02.2014 21:45	26,1	60	-10
12153	11.02.2014 21:45	26,1	60	-10
12154	11.02.2014 21:45	26,1	60	-10
12155	11.02.2014 21:45	26,1	60	-10
12156	11.02.2014 21:45	26,1	60	-10
12157	11.02.2014 21:46	26,1	60	-10
12158	11.02.2014 21:46	26,1	60	-10
12159	11.02.2014 21:46	26,1	60	-10
12160	11.02.2014 21:46	26,1	60	-10
12161	11.02.2014 21:46	26,1	60	-10
12162	11.02.2014 21:46	26,1	60	-10
12163	11.02.2014 21:47	26,1	60	-10
12164	11.02.2014 21:47	26,1	60	-10
12165	11.02.2014 21:47	26,1	60	-10
12166	11.02.2014 21:47	26,1	60	-10
12167	11.02.2014 21:47	26,1	60	-10
12168	11.02.2014 21:47	26,1	60	-10
12169	11.02.2014 21:48	26,1	60	-10
12170	11.02.2014 21:48	26,1	60	-10
12171	11.02.2014 21:48	26,1	60	-10
12172	11.02.2014 21:48	26,1	60	-10
12173	11.02.2014 21:48	26,1	60	-10
12174	11.02.2014 21:48	26,1	60	-10
12175	11.02.2014 21:49	26,1	60	-10
12176	11.02.2014 21:49	26,1	60	-10
12177	11.02.2014 21:49	26,1	60	-10
12178	11.02.2014 21:49	26,1	60	-10
12179	11.02.2014 21:49	26,1	60	-10
12180	11.02.2014 21:49	26,1	60	-10
12181	11.02.2014 21:50	26,1	60	-10
12182	11.02.2014 21:50	26,1	60	-10
12183	11.02.2014 21:50	26,1	60	-10
12184	11.02.2014 21:50	26,1	60	-10
12185	11.02.2014 21:50	26,1	60	-10
12186	11.02.2014 21:50	26,1	60	-10
12187	11.02.2014 21:51	26,1	60	-10
12188	11.02.2014 21:51	26,1	60	-10
12189	11.02.2014 21:51	26,1	60	-10
12190	11.02.2014 21:51	26,1	60	-10
12191	11.02.2014 21:51	26,1	60	-10
12192	11.02.2014 21:51	26,1	60	-10
12193	11.02.2014 21:52	26,1	60	-10
12194	11.02.2014 21:52	26,1	60	-10
12195	11.02.2014 21:52	26,1	60	-10
12196	11.02.2014 21:52	26,1	60	-10
12197	11.02.2014 21:52	26,1	60	-10
12198	11.02.2014 21:52	26,1	60	-10
12199	11.02.2014 21:53	26,1	60	-10

12200	11.02.2014 21:53	26,1	60	-10
12201	11.02.2014 21:53	26,1	60	-10
12202	11.02.2014 21:53	26,1	60	-10
12203	11.02.2014 21:53	26,1	60	-10
12204	11.02.2014 21:53	26,1	60	-10
12205	11.02.2014 21:54	26,1	60	-10
12206	11.02.2014 21:54	26,1	60	-10
12207	11.02.2014 21:54	26,1	60	-10
12208	11.02.2014 21:54	26,1	60	-10
12209	11.02.2014 21:54	26,1	60	-10
12210	11.02.2014 21:54	26,1	60	-10
12211	11.02.2014 21:55	26,1	60	-10
12212	11.02.2014 21:55	26,1	60	-10
12213	11.02.2014 21:55	26,1	60	-10
12214	11.02.2014 21:55	26,1	60	-10
12215	11.02.2014 21:55	26,1	60	-10
12216	11.02.2014 21:55	26,2	60	-10
12217	11.02.2014 21:56	26,2	60	-10
12218	11.02.2014 21:56	26,2	60	-10
12219	11.02.2014 21:56	26,2	60	-10
12220	11.02.2014 21:56	26,2	60	-10
12221	11.02.2014 21:56	26,2	60	-10
12222	11.02.2014 21:56	26,2	60	-10
12223	11.02.2014 21:57	26,2	60	-10
12224	11.02.2014 21:57	26,3	60	-10
12225	11.02.2014 21:57	26,2	60	-10
12226	11.02.2014 21:57	26,2	60	-10
12227	11.02.2014 21:57	26,2	60	-10
12228	11.02.2014 21:57	26,2	60	-10
12229	11.02.2014 21:58	26,2	60	-10
12230	11.02.2014 21:58	26,2	60	-10
12231	11.02.2014 21:58	26,2	60	-10
12232	11.02.2014 21:58	26,2	60	-10
12233	11.02.2014 21:58	26,2	60	-10
12234	11.02.2014 21:58	26,2	60	-10
12235	11.02.2014 21:59	26,2	60	-10
12236	11.02.2014 21:59	26,2	60	-10
12237	11.02.2014 21:59	26,2	60	-10
12238	11.02.2014 21:59	26,2	60	-10
12239	11.02.2014 21:59	26,2	60	-10
12240	11.02.2014 21:59	26,2	60	-10
12241	11.02.2014 22:00	26,2	60	-10
12242	11.02.2014 22:00	26,2	60	-10
12243	11.02.2014 22:00	26,2	60	-10
12244	11.02.2014 22:00	26,2	60	-10
12245	11.02.2014 22:00	26,2	60	-10
12246	11.02.2014 22:00	26,2	60	-10
12247	11.02.2014 22:01	26,2	60	-10
12248	11.02.2014 22:01	26,2	60	-10
12249	11.02.2014 22:01	26,2	60	-10

12250	11.02.2014 22:01	26,2	60	-10
12251	11.02.2014 22:01	26,2	60	-10
12252	11.02.2014 22:01	26,2	60	-10
12253	11.02.2014 22:02	26,2	60	-10
12254	11.02.2014 22:02	26,2	60	-10
12255	11.02.2014 22:02	26,2	60	-10
12256	11.02.2014 22:02	26,2	60	-10
12257	11.02.2014 22:02	26,2	60	-10
12258	11.02.2014 22:02	26,2	60	-10
12259	11.02.2014 22:03	26,2	60	-10
12260	11.02.2014 22:03	26,2	60	-10
12261	11.02.2014 22:03	26,2	60	-10
12262	11.02.2014 22:03	26,2	60	-10
12263	11.02.2014 22:03	26,2	60	-10
12264	11.02.2014 22:03	26,2	60	-10
12265	11.02.2014 22:04	26,2	60	-10
12266	11.02.2014 22:04	26,2	60	-10
12267	11.02.2014 22:04	26,2	60	-10
12268	11.02.2014 22:04	26,2	60	-10
12269	11.02.2014 22:04	26,2	60	-10
12270	11.02.2014 22:04	26,2	60	-10
12271	11.02.2014 22:05	26,2	60	-10
12272	11.02.2014 22:05	26,2	60	-10
12273	11.02.2014 22:05	26,2	60	-10
12274	11.02.2014 22:05	26,2	60	-10
12275	11.02.2014 22:05	26,2	60	-10
12276	11.02.2014 22:05	26,1	60	-10
12277	11.02.2014 22:06	26,2	60	-10
12278	11.02.2014 22:06	26,1	60	-10
12279	11.02.2014 22:06	26,1	60	-10
12280	11.02.2014 22:06	26,1	60	-10
12281	11.02.2014 22:06	26,1	60	-10
12282	11.02.2014 22:06	26,1	60	-10
12283	11.02.2014 22:07	26,1	60	-10
12284	11.02.2014 22:07	26,1	60	-10
12285	11.02.2014 22:07	26,1	60	-10
12286	11.02.2014 22:07	26,1	60	-10
12287	11.02.2014 22:07	26,1	60	-10
12288	11.02.2014 22:07	26,1	60	-10
12289	11.02.2014 22:08	26,1	60	-10
12290	11.02.2014 22:08	26,1	60	-10
12291	11.02.2014 22:08	26,1	60	-10
12292	11.02.2014 22:08	26,1	60	-10
12293	11.02.2014 22:08	26,1	60	-10
12294	11.02.2014 22:08	26,1	60	-10
12295	11.02.2014 22:09	26,1	60	-10
12296	11.02.2014 22:09	26,1	60	-10
12297	11.02.2014 22:09	26,1	60	-10
12298	11.02.2014 22:09	26,1	60	-10
12299	11.02.2014 22:09	26,1	60	-10

12300	11.02.2014 22:09	26,1	60	-10
12301	11.02.2014 22:10	26,1	60	-10
12302	11.02.2014 22:10	26,1	60	-10
12303	11.02.2014 22:10	26,1	60	-10
12304	11.02.2014 22:10	26,1	60	-10
12305	11.02.2014 22:10	26,1	60	-10
12306	11.02.2014 22:10	26,1	60	-10
12307	11.02.2014 22:11	26,1	60	-10
12308	11.02.2014 22:11	26,1	60	-10
12309	11.02.2014 22:11	26,1	60	-10
12310	11.02.2014 22:11	26,1	60	-10
12311	11.02.2014 22:11	26,1	60	-10
12312	11.02.2014 22:11	26,1	60	-10
12313	11.02.2014 22:12	26,1	60	-10
12314	11.02.2014 22:12	26,1	60	-10
12315	11.02.2014 22:12	26,1	60	-10
12316	11.02.2014 22:12	26,1	60	-10
12317	11.02.2014 22:12	26,1	60	-10
12318	11.02.2014 22:12	26,1	60	-10
12319	11.02.2014 22:13	26,1	60	-10
12320	11.02.2014 22:13	26,1	60	-10
12321	11.02.2014 22:13	26,1	60	-10
12322	11.02.2014 22:13	26,1	60	-10
12323	11.02.2014 22:13	26,1	60	-10
12324	11.02.2014 22:13	26,2	60	-10
12325	11.02.2014 22:14	26,2	60	-10
12326	11.02.2014 22:14	26,2	60	-10
12327	11.02.2014 22:14	26,2	60	-10
12328	11.02.2014 22:14	26,2	60	-10
12329	11.02.2014 22:14	26,3	60	-10
12330	11.02.2014 22:14	26,2	60	-10
12331	11.02.2014 22:15	26,2	60	-10
12332	11.02.2014 22:15	26,2	60	-10
12333	11.02.2014 22:15	26,2	60	-10
12334	11.02.2014 22:15	26,2	60	-10
12335	11.02.2014 22:15	26,2	60	-10
12336	11.02.2014 22:15	26,3	60	-10
12337	11.02.2014 22:16	26,3	60	-10
12338	11.02.2014 22:16	26,3	60	-10
12339	11.02.2014 22:16	26,3	60	-10
12340	11.02.2014 22:16	26,3	60	-10
12341	11.02.2014 22:16	26,3	60	-10
12342	11.02.2014 22:16	26,3	60	-10
12343	11.02.2014 22:17	26,3	60	-10
12344	11.02.2014 22:17	26,3	60	-10
12345	11.02.2014 22:17	26,3	60	-10
12346	11.02.2014 22:17	26,3	60	-10
12347	11.02.2014 22:17	26,3	60	-10
12348	11.02.2014 22:17	26,3	60	-10
12349	11.02.2014 22:18	26,3	60	-10

12350	11.02.2014 22:18	26,4	60	-10
12351	11.02.2014 22:18	26,4	60	-10
12352	11.02.2014 22:18	26,4	60	-10
12353	11.02.2014 22:18	26,4	60	-10
12354	11.02.2014 22:18	26,4	60	-10
12355	11.02.2014 22:19	26,4	60	-10
12356	11.02.2014 22:19	26,4	60	-10
12357	11.02.2014 22:19	26,4	60	-10
12358	11.02.2014 22:19	26,4	60	-10
12359	11.02.2014 22:19	26,4	60	-10
12360	11.02.2014 22:19	26,4	60	-10
12361	11.02.2014 22:20	26,4	60	-10
12362	11.02.2014 22:20	26,5	60	-10
12363	11.02.2014 22:20	26,5	60	-10
12364	11.02.2014 22:20	26,5	60	-10
12365	11.02.2014 22:20	26,5	60	-10
12366	11.02.2014 22:20	26,5	60	-10
12367	11.02.2014 22:21	26,5	60	-10
12368	11.02.2014 22:21	26,5	60	-10
12369	11.02.2014 22:21	26,5	60	-10
12370	11.02.2014 22:21	26,5	60	-10
12371	11.02.2014 22:21	26,5	60	-10
12372	11.02.2014 22:21	26,5	60	-10
12373	11.02.2014 22:22	26,5	60	-10
12374	11.02.2014 22:22	26,5	60	-10
12375	11.02.2014 22:22	26,5	60	-10
12376	11.02.2014 22:22	26,5	60	-10
12377	11.02.2014 22:22	26,5	60	-10
12378	11.02.2014 22:22	26,5	60	-10
12379	11.02.2014 22:23	26,5	60	-10
12380	11.02.2014 22:23	26,5	60	-10
12381	11.02.2014 22:23	26,5	60	-10
12382	11.02.2014 22:23	26,5	60	-10
12383	11.02.2014 22:23	26,5	60	-10
12384	11.02.2014 22:23	26,5	60	-10
12385	11.02.2014 22:24	26,5	60	-10
12386	11.02.2014 22:24	26,5	60	-10
12387	11.02.2014 22:24	26,5	60	-10
12388	11.02.2014 22:24	26,5	60	-10
12389	11.02.2014 22:24	26,5	60	-10
12390	11.02.2014 22:24	26,5	60	-10
12391	11.02.2014 22:25	26,5	60	-10
12392	11.02.2014 22:25	26,5	60	-10
12393	11.02.2014 22:25	26,5	60	-10
12394	11.02.2014 22:25	26,5	60	-10
12395	11.02.2014 22:25	26,5	60	-10
12396	11.02.2014 22:25	26,5	60	-10
12397	11.02.2014 22:26	26,5	60	-10
12398	11.02.2014 22:26	26,5	60	-10
12399	11.02.2014 22:26	26,5	60	-10

12400	11.02.2014 22:26	26,5	60	-10
12401	11.02.2014 22:26	26,5	60	-10
12402	11.02.2014 22:26	26,5	60	-10
12403	11.02.2014 22:27	26,5	60	-10
12404	11.02.2014 22:27	26,5	60	-10
12405	11.02.2014 22:27	26,5	60	-10
12406	11.02.2014 22:27	26,5	60	-10
12407	11.02.2014 22:27	26,5	60	-10
12408	11.02.2014 22:27	26,5	60	-10
12409	11.02.2014 22:28	26,5	60	-10
12410	11.02.2014 22:28	26,5	60	-10
12411	11.02.2014 22:28	26,5	60	-10
12412	11.02.2014 22:28	26,5	60	-10
12413	11.02.2014 22:28	26,5	60	-10
12414	11.02.2014 22:28	26,5	60	-10
12415	11.02.2014 22:29	26,5	60	-10
12416	11.02.2014 22:29	26,5	60	-10
12417	11.02.2014 22:29	26,5	60	-10
12418	11.02.2014 22:29	26,5	60	-10
12419	11.02.2014 22:29	26,5	60	-10
12420	11.02.2014 22:29	26,5	60	-10
12421	11.02.2014 22:30	26,5	60	-10
12422	11.02.2014 22:30	26,5	60	-10
12423	11.02.2014 22:30	26,5	60	-10
12424	11.02.2014 22:30	26,5	60	-10
12425	11.02.2014 22:30	26,5	60	-10
12426	11.02.2014 22:30	26,5	60	-10
12427	11.02.2014 22:31	26,5	60	-10
12428	11.02.2014 22:31	26,5	60	-10
12429	11.02.2014 22:31	26,5	60	-10
12430	11.02.2014 22:31	26,5	60	-10
12431	11.02.2014 22:31	26,5	60	-10
12432	11.02.2014 22:31	26,5	60	-10
12433	11.02.2014 22:32	26,5	60	-10
12434	11.02.2014 22:32	26,5	60	-10
12435	11.02.2014 22:32	26,5	60	-10
12436	11.02.2014 22:32	26,5	60	-10
12437	11.02.2014 22:32	26,5	60	-10
12438	11.02.2014 22:32	26,5	60	-10
12439	11.02.2014 22:33	26,5	60	-10
12440	11.02.2014 22:33	26,5	60	-10
12441	11.02.2014 22:33	26,5	60	-10
12442	11.02.2014 22:33	26,5	60	-10
12443	11.02.2014 22:33	26,5	60	-10
12444	11.02.2014 22:33	26,5	60	-10
12445	11.02.2014 22:34	26,5	60	-10
12446	11.02.2014 22:34	26,5	60	-10
12447	11.02.2014 22:34	26,5	60	-10
12448	11.02.2014 22:34	26,5	60	-10
12449	11.02.2014 22:34	26,5	60	-10

12450	11.02.2014 22:34	26,5	60	-10
12451	11.02.2014 22:35	26,5	60	-10
12452	11.02.2014 22:35	26,5	60	-10
12453	11.02.2014 22:35	26,5	60	-10
12454	11.02.2014 22:35	26,5	60	-10
12455	11.02.2014 22:35	26,5	60	-10
12456	11.02.2014 22:35	26,5	60	-10
12457	11.02.2014 22:36	26,5	60	-10
12458	11.02.2014 22:36	26,5	60	-10
12459	11.02.2014 22:36	26,5	60	-10
12460	11.02.2014 22:36	26,5	60	-10
12461	11.02.2014 22:36	26,5	60	-10
12462	11.02.2014 22:36	26,5	60	-10
12463	11.02.2014 22:37	26,5	60	-10
12464	11.02.2014 22:37	26,5	60	-10
12465	11.02.2014 22:37	26,5	60	-10
12466	11.02.2014 22:37	26,5	60	-10
12467	11.02.2014 22:37	26,5	60	-10
12468	11.02.2014 22:37	26,5	60	-10
12469	11.02.2014 22:38	26,5	60	-10
12470	11.02.2014 22:38	26,5	60	-10
12471	11.02.2014 22:38	26,5	60	-10
12472	11.02.2014 22:38	26,5	60	-10
12473	11.02.2014 22:38	26,5	60	-10
12474	11.02.2014 22:38	26,5	60	-10
12475	11.02.2014 22:39	26,5	60	-10
12476	11.02.2014 22:39	26,5	60	-10
12477	11.02.2014 22:39	26,5	60	-10
12478	11.02.2014 22:39	26,5	60	-10
12479	11.02.2014 22:39	26,5	60	-10
12480	11.02.2014 22:39	26,5	60	-10
12481	11.02.2014 22:40	26,5	60	-10
12482	11.02.2014 22:40	26,5	60	-10
12483	11.02.2014 22:40	26,5	60	-10
12484	11.02.2014 22:40	26,5	60	-10
12485	11.02.2014 22:40	26,5	60	-10
12486	11.02.2014 22:40	26,5	60	-10
12487	11.02.2014 22:41	26,5	60	-10
12488	11.02.2014 22:41	26,5	60	-10
12489	11.02.2014 22:41	26,5	60	-10
12490	11.02.2014 22:41	26,5	60	-10
12491	11.02.2014 22:41	26,5	60	-10
12492	11.02.2014 22:41	26,5	60	-10
12493	11.02.2014 22:42	26,5	60	-10
12494	11.02.2014 22:42	26,5	60	-10
12495	11.02.2014 22:42	26,5	60	-10
12496	11.02.2014 22:42	26,5	60	-10
12497	11.02.2014 22:42	26,5	60	-10
12498	11.02.2014 22:42	26,5	60	-10
12499	11.02.2014 22:43	26,5	60	-10

12500	11.02.2014 22:43	26,5	60	-10
12501	11.02.2014 22:43	26,5	60	-10
12502	11.02.2014 22:43	26,5	60	-10
12503	11.02.2014 22:43	26,5	60	-10
12504	11.02.2014 22:43	26,5	60	-10
12505	11.02.2014 22:44	26,5	60	-10
12506	11.02.2014 22:44	26,5	60	-10
12507	11.02.2014 22:44	26,5	60	-10
12508	11.02.2014 22:44	26,5	60	-10
12509	11.02.2014 22:44	26,5	60	-10
12510	11.02.2014 22:44	26,5	60	-10
12511	11.02.2014 22:45	26,5	60	-10
12512	11.02.2014 22:45	26,5	60	-10
12513	11.02.2014 22:45	26,5	60	-10
12514	11.02.2014 22:45	26,5	60	-10
12515	11.02.2014 22:45	26,5	60	-10
12516	11.02.2014 22:45	26,5	60	-10
12517	11.02.2014 22:46	26,5	60	-10
12518	11.02.2014 22:46	26,5	60	-10
12519	11.02.2014 22:46	26,5	60	-10
12520	11.02.2014 22:46	26,5	60	-10
12521	11.02.2014 22:46	26,5	60	-10
12522	11.02.2014 22:46	26,5	60	-10
12523	11.02.2014 22:47	26,5	60	-10
12524	11.02.2014 22:47	26,4	60	-10
12525	11.02.2014 22:47	26,4	60	-10
12526	11.02.2014 22:47	26,4	60	-10
12527	11.02.2014 22:47	26,4	60	-10
12528	11.02.2014 22:47	26,4	60	-10
12529	11.02.2014 22:48	26,4	60	-10
12530	11.02.2014 22:48	26,4	60	-10
12531	11.02.2014 22:48	26,4	60	-10
12532	11.02.2014 22:48	26,4	60	-10
12533	11.02.2014 22:48	26,4	60	-10
12534	11.02.2014 22:48	26,4	60	-10
12535	11.02.2014 22:49	26,4	60	-10
12536	11.02.2014 22:49	26,4	60	-10
12537	11.02.2014 22:49	26,4	60	-10
12538	11.02.2014 22:49	26,4	60	-10
12539	11.02.2014 22:49	26,4	60	-10
12540	11.02.2014 22:49	26,4	60	-10
12541	11.02.2014 22:50	26,4	60	-10
12542	11.02.2014 22:50	26,4	60	-10
12543	11.02.2014 22:50	26,4	60	-10
12544	11.02.2014 22:50	26,4	60	-10
12545	11.02.2014 22:50	26,4	60	-10
12546	11.02.2014 22:50	26,4	60	-10
12547	11.02.2014 22:51	26,4	60	-10
12548	11.02.2014 22:51	26,4	60	-10
12549	11.02.2014 22:51	26,4	60	-10

12550	11.02.2014 22:51	26,4	60	-10
12551	11.02.2014 22:51	26,4	60	-10
12552	11.02.2014 22:51	26,4	60	-10
12553	11.02.2014 22:52	26,4	60	-10
12554	11.02.2014 22:52	26,4	60	-10
12555	11.02.2014 22:52	26,4	60	-10
12556	11.02.2014 22:52	26,4	60	-10
12557	11.02.2014 22:52	26,4	60	-10
12558	11.02.2014 22:52	26,4	60	-10
12559	11.02.2014 22:53	26,4	60	-10
12560	11.02.2014 22:53	26,4	60	-10
12561	11.02.2014 22:53	26,4	60	-10
12562	11.02.2014 22:53	26,4	60	-10
12563	11.02.2014 22:53	26,4	60	-10
12564	11.02.2014 22:53	26,4	60	-10
12565	11.02.2014 22:54	26,4	60	-10
12566	11.02.2014 22:54	26,4	60	-10
12567	11.02.2014 22:54	26,4	60	-10
12568	11.02.2014 22:54	26,4	60	-10
12569	11.02.2014 22:54	26,4	60	-10
12570	11.02.2014 22:54	26,4	60	-10
12571	11.02.2014 22:55	26,4	60	-10
12572	11.02.2014 22:55	26,4	60	-10
12573	11.02.2014 22:55	26,4	60	-10
12574	11.02.2014 22:55	26,4	60	-10
12575	11.02.2014 22:55	26,4	60	-10
12576	11.02.2014 22:55	26,4	60	-10
12577	11.02.2014 22:56	26,4	60	-10
12578	11.02.2014 22:56	26,4	60	-10
12579	11.02.2014 22:56	26,4	60	-10
12580	11.02.2014 22:56	26,4	60	-10
12581	11.02.2014 22:56	26,4	60	-10
12582	11.02.2014 22:56	26,4	60	-10
12583	11.02.2014 22:57	26,4	60	-10
12584	11.02.2014 22:57	26,4	60	-10
12585	11.02.2014 22:57	26,4	60	-10
12586	11.02.2014 22:57	26,4	60	-10
12587	11.02.2014 22:57	26,4	60	-10
12588	11.02.2014 22:57	26,4	60	-10
12589	11.02.2014 22:58	26,4	60	-10
12590	11.02.2014 22:58	26,4	60	-10
12591	11.02.2014 22:58	26,4	60	-10
12592	11.02.2014 22:58	26,4	60	-10
12593	11.02.2014 22:58	26,4	60	-10
12594	11.02.2014 22:58	26,4	60	-10
12595	11.02.2014 22:59	26,4	60	-10
12596	11.02.2014 22:59	26,4	60	-10
12597	11.02.2014 22:59	26,4	60	-10
12598	11.02.2014 22:59	26,4	60	-10
12599	11.02.2014 22:59	26,4	60	-10

12600	11.02.2014 22:59	26,4	60	-10
12601	11.02.2014 23:00	26,4	60	-10
12602	11.02.2014 23:00	26,4	60	-10
12603	11.02.2014 23:00	26,4	60	-10
12604	11.02.2014 23:00	26,4	60	-10
12605	11.02.2014 23:00	26,4	60	-10
12606	11.02.2014 23:00	26,4	60	-10
12607	11.02.2014 23:01	26,4	60	-10
12608	11.02.2014 23:01	26,4	60	-10
12609	11.02.2014 23:01	26,4	60	-10
12610	11.02.2014 23:01	26,4	60	-10
12611	11.02.2014 23:01	26,4	60	-10
12612	11.02.2014 23:01	26,4	60	-10
12613	11.02.2014 23:02	26,4	60	-10
12614	11.02.2014 23:02	26,4	60	-10
12615	11.02.2014 23:02	26,4	60	-10
12616	11.02.2014 23:02	26,4	60	-10
12617	11.02.2014 23:02	26,4	60	-10
12618	11.02.2014 23:02	26,4	60	-10
12619	11.02.2014 23:03	26,4	60	-10
12620	11.02.2014 23:03	26,4	60	-10
12621	11.02.2014 23:03	26,4	60	-10
12622	11.02.2014 23:03	26,4	60	-10
12623	11.02.2014 23:03	26,4	60	-10
12624	11.02.2014 23:03	26,4	60	-10
12625	11.02.2014 23:04	26,4	60	-10
12626	11.02.2014 23:04	26,4	60	-10
12627	11.02.2014 23:04	26,4	60	-10
12628	11.02.2014 23:04	26,4	60	-10
12629	11.02.2014 23:04	26,4	60	-10
12630	11.02.2014 23:04	26,4	60	-10
12631	11.02.2014 23:05	26,4	60	-10
12632	11.02.2014 23:05	26,4	60	-10
12633	11.02.2014 23:05	26,4	60	-10
12634	11.02.2014 23:05	26,4	60	-10
12635	11.02.2014 23:05	26,4	60	-10
12636	11.02.2014 23:05	26,4	60	-10
12637	11.02.2014 23:06	26,4	60	-10
12638	11.02.2014 23:06	26,4	60	-10
12639	11.02.2014 23:06	26,4	60	-10
12640	11.02.2014 23:06	26,4	60	-10
12641	11.02.2014 23:06	26,4	60	-10
12642	11.02.2014 23:06	26,4	60	-10
12643	11.02.2014 23:07	26,4	60	-10
12644	11.02.2014 23:07	26,4	60	-10
12645	11.02.2014 23:07	26,4	60	-10
12646	11.02.2014 23:07	26,4	60	-10
12647	11.02.2014 23:07	26,4	60	-10
12648	11.02.2014 23:07	26,4	60	-10
12649	11.02.2014 23:08	26,4	60	-10

12650	11.02.2014 23:08	26,4	60	-10
12651	11.02.2014 23:08	26,4	60	-10
12652	11.02.2014 23:08	26,4	60	-10
12653	11.02.2014 23:08	26,4	60	-10
12654	11.02.2014 23:08	26,4	60	-10
12655	11.02.2014 23:09	26,4	60	-10
12656	11.02.2014 23:09	26,4	60	-10
12657	11.02.2014 23:09	26,4	60	-10
12658	11.02.2014 23:09	26,4	60	-10
12659	11.02.2014 23:09	26,4	60	-10
12660	11.02.2014 23:09	26,4	60	-10
12661	11.02.2014 23:10	26,4	60	-10
12662	11.02.2014 23:10	26,4	60	-10
12663	11.02.2014 23:10	26,4	60	-10
12664	11.02.2014 23:10	26,4	60	-10
12665	11.02.2014 23:10	26,4	60	-10
12666	11.02.2014 23:10	26,4	60	-10
12667	11.02.2014 23:11	26,4	60	-10
12668	11.02.2014 23:11	26,4	60	-10
12669	11.02.2014 23:11	26,4	60	-10
12670	11.02.2014 23:11	26,4	60	-10
12671	11.02.2014 23:11	26,4	60	-10
12672	11.02.2014 23:11	26,4	60	-10
12673	11.02.2014 23:12	26,4	60	-10
12674	11.02.2014 23:12	26,4	60	-10
12675	11.02.2014 23:12	26,4	60	-10
12676	11.02.2014 23:12	26,4	60	-10
12677	11.02.2014 23:12	26,4	60	-10
12678	11.02.2014 23:12	26,4	60	-10
12679	11.02.2014 23:13	26,4	60	-10
12680	11.02.2014 23:13	26,4	60	-10
12681	11.02.2014 23:13	26,4	60	-10
12682	11.02.2014 23:13	26,4	60	-10
12683	11.02.2014 23:13	26,4	60	-10
12684	11.02.2014 23:13	26,4	60	-10
12685	11.02.2014 23:14	26,4	60	-10
12686	11.02.2014 23:14	26,4	60	-10
12687	11.02.2014 23:14	26,4	60	-10
12688	11.02.2014 23:14	26,4	60	-10
12689	11.02.2014 23:14	26,4	60	-10
12690	11.02.2014 23:14	26,4	60	-10
12691	11.02.2014 23:15	26,4	60	-10
12692	11.02.2014 23:15	26,4	60	-10
12693	11.02.2014 23:15	26,4	60	-10
12694	11.02.2014 23:15	26,4	60	-10
12695	11.02.2014 23:15	26,4	60	-10
12696	11.02.2014 23:15	26,4	60	-10
12697	11.02.2014 23:16	26,4	60	-10
12698	11.02.2014 23:16	26,4	60	-10
12699	11.02.2014 23:16	26,4	60	-10

12700	11.02.2014 23:16	26,4	60	-10
12701	11.02.2014 23:16	26,4	60	-10
12702	11.02.2014 23:16	26,4	60	-10
12703	11.02.2014 23:17	26,4	60	-10
12704	11.02.2014 23:17	26,4	60	-10
12705	11.02.2014 23:17	26,4	60	-10
12706	11.02.2014 23:17	26,4	60	-10
12707	11.02.2014 23:17	26,4	60	-10
12708	11.02.2014 23:17	26,4	60	-10
12709	11.02.2014 23:18	26,4	60	-10
12710	11.02.2014 23:18	26,4	60	-10
12711	11.02.2014 23:18	26,4	60	-10
12712	11.02.2014 23:18	26,4	60	-10
12713	11.02.2014 23:18	26,4	60	-10
12714	11.02.2014 23:18	26,4	60	-10
12715	11.02.2014 23:19	26,4	60	-10
12716	11.02.2014 23:19	26,4	60	-10
12717	11.02.2014 23:19	26,4	60	-10
12718	11.02.2014 23:19	26,4	60	-10
12719	11.02.2014 23:19	26,4	60	-10
12720	11.02.2014 23:19	26,4	60	-10
12721	11.02.2014 23:20	26,4	60	-10
12722	11.02.2014 23:20	26,4	60	-10
12723	11.02.2014 23:20	26,4	60	-10
12724	11.02.2014 23:20	26,4	60	-10
12725	11.02.2014 23:20	26,4	60	-10
12726	11.02.2014 23:20	26,4	60	-10
12727	11.02.2014 23:21	26,4	60	-10
12728	11.02.2014 23:21	26,4	60	-10
12729	11.02.2014 23:21	26,4	60	-10
12730	11.02.2014 23:21	26,4	60	-10
12731	11.02.2014 23:21	26,4	60	-10
12732	11.02.2014 23:21	26,4	60	-10
12733	11.02.2014 23:22	26,4	60	-10
12734	11.02.2014 23:22	26,4	60	-10
12735	11.02.2014 23:22	26,4	60	-10
12736	11.02.2014 23:22	26,4	60	-10
12737	11.02.2014 23:22	26,4	60	-10
12738	11.02.2014 23:22	26,4	60	-10
12739	11.02.2014 23:23	26,4	60	-10
12740	11.02.2014 23:23	26,4	60	-10
12741	11.02.2014 23:23	26,4	60	-10
12742	11.02.2014 23:23	26,4	60	-10
12743	11.02.2014 23:23	26,4	60	-10
12744	11.02.2014 23:23	26,4	60	-10
12745	11.02.2014 23:24	26,4	60	-10
12746	11.02.2014 23:24	26,4	60	-10
12747	11.02.2014 23:24	26,4	60	-10
12748	11.02.2014 23:24	26,4	60	-10
12749	11.02.2014 23:24	26,4	60	-10

12750	11.02.2014 23:24	26,4	60	-10
12751	11.02.2014 23:25	26,4	60	-10
12752	11.02.2014 23:25	26,4	60	-10
12753	11.02.2014 23:25	26,4	60	-10
12754	11.02.2014 23:25	26,4	60	-10
12755	11.02.2014 23:25	26,4	60	-10
12756	11.02.2014 23:25	26,4	60	-10
12757	11.02.2014 23:26	26,4	60	-10
12758	11.02.2014 23:26	26,4	60	-10
12759	11.02.2014 23:26	26,4	60	-10
12760	11.02.2014 23:26	26,4	60	-10
12761	11.02.2014 23:26	26,4	60	-10
12762	11.02.2014 23:26	26,4	60	-10
12763	11.02.2014 23:27	26,4	60	-10
12764	11.02.2014 23:27	26,4	60	-10
12765	11.02.2014 23:27	26,4	60	-10
12766	11.02.2014 23:27	26,4	60	-10
12767	11.02.2014 23:27	26,4	60	-10
12768	11.02.2014 23:27	26,3	60	-10
12769	11.02.2014 23:28	26,3	60	-10
12770	11.02.2014 23:28	26,3	60	-10
12771	11.02.2014 23:28	26,3	60	-10
12772	11.02.2014 23:28	26,4	60	-10
12773	11.02.2014 23:28	26,3	60	-10
12774	11.02.2014 23:28	26,4	60	-10
12775	11.02.2014 23:29	26,4	60	-10
12776	11.02.2014 23:29	26,3	60	-10
12777	11.02.2014 23:29	26,3	60	-10
12778	11.02.2014 23:29	26,3	60	-10
12779	11.02.2014 23:29	26,3	60	-10
12780	11.02.2014 23:29	26,3	60	-10
12781	11.02.2014 23:30	26,3	60	-10
12782	11.02.2014 23:30	26,3	60	-10
12783	11.02.2014 23:30	26,3	60	-10
12784	11.02.2014 23:30	26,3	60	-10
12785	11.02.2014 23:30	26,3	60	-10
12786	11.02.2014 23:30	26,3	60	-10
12787	11.02.2014 23:31	26,3	60	-10
12788	11.02.2014 23:31	26,3	60	-10
12789	11.02.2014 23:31	26,3	60	-10
12790	11.02.2014 23:31	26,3	60	-10
12791	11.02.2014 23:31	26,3	60	-10
12792	11.02.2014 23:31	26,3	60	-10
12793	11.02.2014 23:32	26,3	60	-10
12794	11.02.2014 23:32	26,3	60	-10
12795	11.02.2014 23:32	26,3	60	-10
12796	11.02.2014 23:32	26,3	60	-10
12797	11.02.2014 23:32	26,3	60	-10
12798	11.02.2014 23:32	26,3	60	-10
12799	11.02.2014 23:33	26,3	60	-10

12800	11.02.2014 23:33	26,3	60	-10
12801	11.02.2014 23:33	26,3	60	-10
12802	11.02.2014 23:33	26,3	60	-10
12803	11.02.2014 23:33	26,3	60	-10
12804	11.02.2014 23:33	26,3	60	-10
12805	11.02.2014 23:34	26,3	60	-10
12806	11.02.2014 23:34	26,3	60	-10
12807	11.02.2014 23:34	26,3	60	-10
12808	11.02.2014 23:34	26,3	60	-10
12809	11.02.2014 23:34	26,3	60	-10
12810	11.02.2014 23:34	26,3	60	-10
12811	11.02.2014 23:35	26,3	60	-10
12812	11.02.2014 23:35	26,3	60	-10
12813	11.02.2014 23:35	26,3	60	-10
12814	11.02.2014 23:35	26,3	60	-10
12815	11.02.2014 23:35	26,3	60	-10
12816	11.02.2014 23:35	26,3	60	-10
12817	11.02.2014 23:36	26,3	60	-10
12818	11.02.2014 23:36	26,3	60	-10
12819	11.02.2014 23:36	26,3	60	-10
12820	11.02.2014 23:36	26,3	60	-10
12821	11.02.2014 23:36	26,3	60	-10
12822	11.02.2014 23:36	26,3	60	-10
12823	11.02.2014 23:37	26,3	60	-10
12824	11.02.2014 23:37	26,3	60	-10
12825	11.02.2014 23:37	26,3	60	-10
12826	11.02.2014 23:37	26,3	60	-10
12827	11.02.2014 23:37	26,3	60	-10
12828	11.02.2014 23:37	26,3	60	-10
12829	11.02.2014 23:38	26,3	60	-10
12830	11.02.2014 23:38	26,3	60	-10
12831	11.02.2014 23:38	26,3	60	-10
12832	11.02.2014 23:38	26,3	60	-10
12833	11.02.2014 23:38	26,3	60	-10
12834	11.02.2014 23:38	26,3	60	-10
12835	11.02.2014 23:39	26,3	60	-10
12836	11.02.2014 23:39	26,3	60	-10
12837	11.02.2014 23:39	26,3	60	-10
12838	11.02.2014 23:39	26,3	60	-10
12839	11.02.2014 23:39	26,3	60	-10
12840	11.02.2014 23:39	26,3	60	-10
12841	11.02.2014 23:40	26,3	60	-10
12842	11.02.2014 23:40	26,3	60	-10
12843	11.02.2014 23:40	26,3	60	-10
12844	11.02.2014 23:40	26,3	60	-10
12845	11.02.2014 23:40	26,3	60	-10
12846	11.02.2014 23:40	26,3	60	-10
12847	11.02.2014 23:41	26,3	60	-10
12848	11.02.2014 23:41	26,3	60	-10
12849	11.02.2014 23:41	26,3	60	-10

12850	11.02.2014 23:41	26,3	60	-10
12851	11.02.2014 23:41	26,3	60	-10
12852	11.02.2014 23:41	26,3	60	-10
12853	11.02.2014 23:42	26,3	60	-10
12854	11.02.2014 23:42	26,3	60	-10
12855	11.02.2014 23:42	26,3	60	-10
12856	11.02.2014 23:42	26,3	60	-10
12857	11.02.2014 23:42	26,3	60	-10
12858	11.02.2014 23:42	26,3	60	-10
12859	11.02.2014 23:43	26,3	60	-10
12860	11.02.2014 23:43	26,3	60	-10
12861	11.02.2014 23:43	26,3	60	-10
12862	11.02.2014 23:43	26,3	60	-10
12863	11.02.2014 23:43	26,3	60	-10
12864	11.02.2014 23:43	26,3	60	-10
12865	11.02.2014 23:44	26,3	60	-10
12866	11.02.2014 23:44	26,3	60	-10
12867	11.02.2014 23:44	26,3	60	-10
12868	11.02.2014 23:44	26,3	60	-10
12869	11.02.2014 23:44	26,3	60	-10
12870	11.02.2014 23:44	26,3	60	-10
12871	11.02.2014 23:45	26,3	60	-10
12872	11.02.2014 23:45	26,3	60	-10
12873	11.02.2014 23:45	26,3	60	-10
12874	11.02.2014 23:45	26,3	60	-10
12875	11.02.2014 23:45	26,3	60	-10
12876	11.02.2014 23:45	26,3	60	-10
12877	11.02.2014 23:46	26,3	60	-10
12878	11.02.2014 23:46	26,3	60	-10
12879	11.02.2014 23:46	26,3	60	-10
12880	11.02.2014 23:46	26,3	60	-10
12881	11.02.2014 23:46	26,3	60	-10
12882	11.02.2014 23:46	26,3	60	-10
12883	11.02.2014 23:47	26,3	60	-10
12884	11.02.2014 23:47	26,3	60	-10
12885	11.02.2014 23:47	26,3	60	-10
12886	11.02.2014 23:47	26,3	60	-10
12887	11.02.2014 23:47	26,3	60	-10
12888	11.02.2014 23:47	26,3	60	-10
12889	11.02.2014 23:48	26,3	60	-10
12890	11.02.2014 23:48	26,3	60	-10
12891	11.02.2014 23:48	26,3	60	-10
12892	11.02.2014 23:48	26,3	60	-10
12893	11.02.2014 23:48	26,3	60	-10
12894	11.02.2014 23:48	26,3	60	-10
12895	11.02.2014 23:49	26,3	60	-10
12896	11.02.2014 23:49	26,3	60	-10
12897	11.02.2014 23:49	26,3	60	-10
12898	11.02.2014 23:49	26,3	60	-10
12899	11.02.2014 23:49	26,3	60	-10

12900	11.02.2014 23:49	26,3	60	-10
12901	11.02.2014 23:50	26,3	60	-10
12902	11.02.2014 23:50	26,3	60	-10
12903	11.02.2014 23:50	26,3	60	-10
12904	11.02.2014 23:50	26,3	60	-10
12905	11.02.2014 23:50	26,3	60	-10
12906	11.02.2014 23:50	26,3	60	-10
12907	11.02.2014 23:51	26,3	60	-10
12908	11.02.2014 23:51	26,3	60	-10
12909	11.02.2014 23:51	26,3	60	-10
12910	11.02.2014 23:51	26,3	60	-10
12911	11.02.2014 23:51	26,3	60	-10
12912	11.02.2014 23:51	26,3	60	-10
12913	11.02.2014 23:52	26,3	60	-10
12914	11.02.2014 23:52	26,3	60	-10
12915	11.02.2014 23:52	26,3	60	-10
12916	11.02.2014 23:52	26,3	60	-10
12917	11.02.2014 23:52	26,3	60	-10
12918	11.02.2014 23:52	26,3	60	-10
12919	11.02.2014 23:53	26,3	60	-10
12920	11.02.2014 23:53	26,3	60	-10
12921	11.02.2014 23:53	26,3	60	-10
12922	11.02.2014 23:53	26,3	60	-10
12923	11.02.2014 23:53	26,3	60	-10
12924	11.02.2014 23:53	26,3	60	-10
12925	11.02.2014 23:54	26,3	60	-10
12926	11.02.2014 23:54	26,3	60	-10
12927	11.02.2014 23:54	26,3	60	-10
12928	11.02.2014 23:54	26,3	60	-10
12929	11.02.2014 23:54	26,3	60	-10
12930	11.02.2014 23:54	26,3	60	-10
12931	11.02.2014 23:55	26,3	60	-10
12932	11.02.2014 23:55	26,3	60	-10
12933	11.02.2014 23:55	26,3	60	-10
12934	11.02.2014 23:55	26,3	60	-10
12935	11.02.2014 23:55	26,3	60	-10
12936	11.02.2014 23:55	26,3	60	-10
12937	11.02.2014 23:56	26,3	60	-10
12938	11.02.2014 23:56	26,3	60	-10
12939	11.02.2014 23:56	26,3	60	-10
12940	11.02.2014 23:56	26,3	60	-10
12941	11.02.2014 23:56	26,3	60	-10
12942	11.02.2014 23:56	26,3	60	-10
12943	11.02.2014 23:57	26,3	60	-10
12944	11.02.2014 23:57	26,3	60	-10
12945	11.02.2014 23:57	26,3	60	-10
12946	11.02.2014 23:57	26,3	60	-10
12947	11.02.2014 23:57	26,3	60	-10
12948	11.02.2014 23:57	26,3	60	-10
12949	11.02.2014 23:58	26,3	60	-10

12950	11.02.2014 23:58	26,3	60	-10
12951	11.02.2014 23:58	26,3	60	-10
12952	11.02.2014 23:58	26,3	60	-10
12953	11.02.2014 23:58	26,3	60	-10
12954	11.02.2014 23:58	26,3	60	-10
12955	11.02.2014 23:59	26,3	60	-10
12956	11.02.2014 23:59	26,3	60	-10
12957	11.02.2014 23:59	26,3	60	-10
12958	11.02.2014 23:59	26,3	60	-10
12959	11.02.2014 23:59	26,3	60	-10
12960	11.02.2014 23:59	26,3	60	-10
12961	12.02.2014 00:00	26,3	60	-10
12962	12.02.2014 00:00	26,3	60	-10
12963	12.02.2014 00:00	26,3	60	-10
12964	12.02.2014 00:00	26,3	60	-10
12965	12.02.2014 00:00	26,3	60	-10
12966	12.02.2014 00:00	26,3	60	-10
12967	12.02.2014 00:01	26,3	60	-10
12968	12.02.2014 00:01	26,3	60	-10
12969	12.02.2014 00:01	26,3	60	-10
12970	12.02.2014 00:01	26,3	60	-10
12971	12.02.2014 00:01	26,3	60	-10
12972	12.02.2014 00:01	26,3	60	-10
12973	12.02.2014 00:02	26,3	60	-10
12974	12.02.2014 00:02	26,3	60	-10
12975	12.02.2014 00:02	26,3	60	-10
12976	12.02.2014 00:02	26,3	60	-10
12977	12.02.2014 00:02	26,3	60	-10
12978	12.02.2014 00:02	26,3	60	-10
12979	12.02.2014 00:03	26,3	60	-10
12980	12.02.2014 00:03	26,3	60	-10
12981	12.02.2014 00:03	26,3	60	-10
12982	12.02.2014 00:03	26,3	60	-10
12983	12.02.2014 00:03	26,3	60	-10
12984	12.02.2014 00:03	26,3	60	-10
12985	12.02.2014 00:04	26,3	60	-10
12986	12.02.2014 00:04	26,3	60	-10
12987	12.02.2014 00:04	26,3	60	-10
12988	12.02.2014 00:04	26,3	60	-10
12989	12.02.2014 00:04	26,3	60	-10
12990	12.02.2014 00:04	26,3	60	-10
12991	12.02.2014 00:05	26,3	60	-10
12992	12.02.2014 00:05	26,3	60	-10
12993	12.02.2014 00:05	26,3	60	-10
12994	12.02.2014 00:05	26,3	60	-10
12995	12.02.2014 00:05	26,3	60	-10
12996	12.02.2014 00:05	26,3	60	-10
12997	12.02.2014 00:06	26,3	60	-10
12998	12.02.2014 00:06	26,3	60	-10
12999	12.02.2014 00:06	26,3	60	-10

13000	12.02.2014 00:06	26,3	60	-10
13001	12.02.2014 00:06	26,3	60	-10
13002	12.02.2014 00:06	26,3	60	-10
13003	12.02.2014 00:07	26,3	60	-10
13004	12.02.2014 00:07	26,3	60	-10
13005	12.02.2014 00:07	26,3	60	-10
13006	12.02.2014 00:07	26,3	60	-10
13007	12.02.2014 00:07	26,3	60	-10
13008	12.02.2014 00:07	26,3	60	-10
13009	12.02.2014 00:08	26,3	60	-10
13010	12.02.2014 00:08	26,3	60	-10
13011	12.02.2014 00:08	26,3	60	-10
13012	12.02.2014 00:08	26,3	60	-10
13013	12.02.2014 00:08	26,3	60	-10
13014	12.02.2014 00:08	26,3	60	-10
13015	12.02.2014 00:09	26,3	60	-10
13016	12.02.2014 00:09	26,3	60	-10
13017	12.02.2014 00:09	26,3	60	-10
13018	12.02.2014 00:09	26,3	60	-10
13019	12.02.2014 00:09	26,3	60	-10
13020	12.02.2014 00:09	26,3	60	-10
13021	12.02.2014 00:10	26,3	60	-10
13022	12.02.2014 00:10	26,3	60	-10
13023	12.02.2014 00:10	26,3	60	-10
13024	12.02.2014 00:10	26,3	60	-10
13025	12.02.2014 00:10	26,3	60	-10
13026	12.02.2014 00:10	26,3	60	-10
13027	12.02.2014 00:11	26,3	60	-10
13028	12.02.2014 00:11	26,3	60	-10
13029	12.02.2014 00:11	26,3	60	-10
13030	12.02.2014 00:11	26,3	60	-10
13031	12.02.2014 00:11	26,3	60	-10
13032	12.02.2014 00:11	26,3	60	-10
13033	12.02.2014 00:12	26,3	60	-10
13034	12.02.2014 00:12	26,3	60	-10
13035	12.02.2014 00:12	26,3	60	-10
13036	12.02.2014 00:12	26,3	60	-10
13037	12.02.2014 00:12	26,3	60	-10
13038	12.02.2014 00:12	26,3	60	-10
13039	12.02.2014 00:13	26,3	60	-10
13040	12.02.2014 00:13	26,3	60	-10
13041	12.02.2014 00:13	26,3	60	-10
13042	12.02.2014 00:13	26,3	60	-10
13043	12.02.2014 00:13	26,3	60	-10
13044	12.02.2014 00:13	26,3	60	-10
13045	12.02.2014 00:14	26,3	60	-10
13046	12.02.2014 00:14	26,3	60	-10
13047	12.02.2014 00:14	26,3	60	-10
13048	12.02.2014 00:14	26,3	60	-10
13049	12.02.2014 00:14	26,3	60	-10

13050	12.02.2014 00:14	26,3	60	-10
13051	12.02.2014 00:15	26,3	60	-10
13052	12.02.2014 00:15	26,3	60	-10
13053	12.02.2014 00:15	26,3	60	-10
13054	12.02.2014 00:15	26,3	60	-10
13055	12.02.2014 00:15	26,3	60	-10
13056	12.02.2014 00:15	26,3	60	-10
13057	12.02.2014 00:16	26,3	60	-10
13058	12.02.2014 00:16	26,3	60	-10
13059	12.02.2014 00:16	26,3	60	-10
13060	12.02.2014 00:16	26,3	60	-10
13061	12.02.2014 00:16	26,3	60	-10
13062	12.02.2014 00:16	26,3	60	-10
13063	12.02.2014 00:17	26,3	60	-10
13064	12.02.2014 00:17	26,3	60	-10
13065	12.02.2014 00:17	26,3	60	-10
13066	12.02.2014 00:17	26,3	60	-10
13067	12.02.2014 00:17	26,3	60	-10
13068	12.02.2014 00:17	26,3	60	-10
13069	12.02.2014 00:18	26,3	60	-10
13070	12.02.2014 00:18	26,3	60	-10
13071	12.02.2014 00:18	26,3	60	-10
13072	12.02.2014 00:18	26,3	60	-10
13073	12.02.2014 00:18	26,3	60	-10
13074	12.02.2014 00:18	26,3	60	-10
13075	12.02.2014 00:19	26,3	60	-10
13076	12.02.2014 00:19	26,3	60	-10
13077	12.02.2014 00:19	26,3	60	-10
13078	12.02.2014 00:19	26,3	60	-10
13079	12.02.2014 00:19	26,3	60	-10
13080	12.02.2014 00:19	26,3	60	-10
13081	12.02.2014 00:20	26,3	60	-10
13082	12.02.2014 00:20	26,3	60	-10
13083	12.02.2014 00:20	26,3	60	-10
13084	12.02.2014 00:20	26,3	60	-10
13085	12.02.2014 00:20	26,3	60	-10
13086	12.02.2014 00:20	26,3	60	-10
13087	12.02.2014 00:21	26,3	60	-10
13088	12.02.2014 00:21	26,3	60	-10
13089	12.02.2014 00:21	26,3	60	-10
13090	12.02.2014 00:21	26,3	60	-10
13091	12.02.2014 00:21	26,3	60	-10
13092	12.02.2014 00:21	26,3	60	-10
13093	12.02.2014 00:22	26,3	60	-10
13094	12.02.2014 00:22	26,3	60	-10
13095	12.02.2014 00:22	26,3	60	-10
13096	12.02.2014 00:22	26,3	60	-10
13097	12.02.2014 00:22	26,3	60	-10
13098	12.02.2014 00:22	26,3	60	-10
13099	12.02.2014 00:23	26,3	60	-10

13100	12.02.2014 00:23	26,3	60	-10
13101	12.02.2014 00:23	26,3	60	-10
13102	12.02.2014 00:23	26,3	60	-10
13103	12.02.2014 00:23	26,3	60	-10
13104	12.02.2014 00:23	26,3	60	-10
13105	12.02.2014 00:24	26,3	60	-10
13106	12.02.2014 00:24	26,3	60	-10
13107	12.02.2014 00:24	26,3	60	-10
13108	12.02.2014 00:24	26,3	60	-10
13109	12.02.2014 00:24	26,3	60	-10
13110	12.02.2014 00:24	26,3	60	-10
13111	12.02.2014 00:25	26,3	60	-10
13112	12.02.2014 00:25	26,3	60	-10
13113	12.02.2014 00:25	26,3	60	-10
13114	12.02.2014 00:25	26,3	60	-10
13115	12.02.2014 00:25	26,3	60	-10
13116	12.02.2014 00:25	26,3	60	-10
13117	12.02.2014 00:26	26,3	60	-10
13118	12.02.2014 00:26	26,3	60	-10
13119	12.02.2014 00:26	26,3	60	-10
13120	12.02.2014 00:26	26,3	60	-10
13121	12.02.2014 00:26	26,3	60	-10
13122	12.02.2014 00:26	26,3	60	-10
13123	12.02.2014 00:27	26,3	60	-10
13124	12.02.2014 00:27	26,3	60	-10
13125	12.02.2014 00:27	26,3	60	-10
13126	12.02.2014 00:27	26,3	60	-10
13127	12.02.2014 00:27	26,3	60	-10
13128	12.02.2014 00:27	26,3	60	-10
13129	12.02.2014 00:28	26,3	60	-10
13130	12.02.2014 00:28	26,3	60	-10
13131	12.02.2014 00:28	26,3	60	-10
13132	12.02.2014 00:28	26,3	60	-10
13133	12.02.2014 00:28	26,3	60	-10
13134	12.02.2014 00:28	26,3	60	-10
13135	12.02.2014 00:29	26,3	60	-10
13136	12.02.2014 00:29	26,3	60	-10
13137	12.02.2014 00:29	26,3	60	-10
13138	12.02.2014 00:29	26,3	60	-10
13139	12.02.2014 00:29	26,3	60	-10
13140	12.02.2014 00:29	26,3	60	-10
13141	12.02.2014 00:30	26,3	60	-10
13142	12.02.2014 00:30	26,3	60	-10
13143	12.02.2014 00:30	26,3	60	-10
13144	12.02.2014 00:30	26,3	60	-10
13145	12.02.2014 00:30	26,3	60	-10
13146	12.02.2014 00:30	26,3	60	-10
13147	12.02.2014 00:31	26,3	60	-10
13148	12.02.2014 00:31	26,3	60	-10
13149	12.02.2014 00:31	26,3	60	-10

13150	12.02.2014 00:31	26,3	60	-10
13151	12.02.2014 00:31	26,3	60	-10
13152	12.02.2014 00:31	26,3	60	-10
13153	12.02.2014 00:32	26,3	60	-10
13154	12.02.2014 00:32	26,3	60	-10
13155	12.02.2014 00:32	26,3	60	-10
13156	12.02.2014 00:32	26,3	60	-10
13157	12.02.2014 00:32	26,3	60	-10
13158	12.02.2014 00:32	26,3	60	-10
13159	12.02.2014 00:33	26,3	60	-10
13160	12.02.2014 00:33	26,3	60	-10
13161	12.02.2014 00:33	26,3	60	-10
13162	12.02.2014 00:33	26,3	60	-10
13163	12.02.2014 00:33	26,3	60	-10
13164	12.02.2014 00:33	26,3	60	-10
13165	12.02.2014 00:34	26,3	60	-10
13166	12.02.2014 00:34	26,3	60	-10
13167	12.02.2014 00:34	26,3	60	-10
13168	12.02.2014 00:34	26,3	60	-10
13169	12.02.2014 00:34	26,3	60	-10
13170	12.02.2014 00:34	26,3	60	-10
13171	12.02.2014 00:35	26,3	60	-10
13172	12.02.2014 00:35	26,3	60	-10
13173	12.02.2014 00:35	26,3	60	-10
13174	12.02.2014 00:35	26,3	60	-10
13175	12.02.2014 00:35	26,3	60	-10
13176	12.02.2014 00:35	26,3	60	-10
13177	12.02.2014 00:36	26,3	60	-10
13178	12.02.2014 00:36	26,3	60	-10
13179	12.02.2014 00:36	26,3	60	-10
13180	12.02.2014 00:36	26,3	60	-10
13181	12.02.2014 00:36	26,3	60	-10
13182	12.02.2014 00:36	26,3	60	-10
13183	12.02.2014 00:37	26,3	60	-10
13184	12.02.2014 00:37	26,3	60	-10
13185	12.02.2014 00:37	26,3	60	-10
13186	12.02.2014 00:37	26,3	60	-10
13187	12.02.2014 00:37	26,3	60	-10
13188	12.02.2014 00:37	26,3	60	-10
13189	12.02.2014 00:38	26,3	60	-10
13190	12.02.2014 00:38	26,3	60	-10
13191	12.02.2014 00:38	26,3	60	-10
13192	12.02.2014 00:38	26,3	60	-10
13193	12.02.2014 00:38	26,3	60	-10
13194	12.02.2014 00:38	26,3	60	-10
13195	12.02.2014 00:39	26,3	60	-10
13196	12.02.2014 00:39	26,3	60	-10
13197	12.02.2014 00:39	26,3	60	-10
13198	12.02.2014 00:39	26,3	60	-10
13199	12.02.2014 00:39	26,3	60	-10

13200	12.02.2014 00:39	26,3	60	-10
13201	12.02.2014 00:40	26,3	60	-10
13202	12.02.2014 00:40	26,3	60	-10
13203	12.02.2014 00:40	26,3	60	-10
13204	12.02.2014 00:40	26,3	60	-10
13205	12.02.2014 00:40	26,3	60	-10
13206	12.02.2014 00:40	26,3	60	-10
13207	12.02.2014 00:41	26,3	60	-10
13208	12.02.2014 00:41	26,3	60	-10
13209	12.02.2014 00:41	26,3	60	-10
13210	12.02.2014 00:41	26,3	60	-10
13211	12.02.2014 00:41	26,3	60	-10
13212	12.02.2014 00:41	26,3	60	-10
13213	12.02.2014 00:42	26,3	60	-10
13214	12.02.2014 00:42	26,3	60	-10
13215	12.02.2014 00:42	26,3	60	-10
13216	12.02.2014 00:42	26,3	60	-10
13217	12.02.2014 00:42	26,3	60	-10
13218	12.02.2014 00:42	26,3	60	-10
13219	12.02.2014 00:43	26,3	60	-10
13220	12.02.2014 00:43	26,3	60	-10
13221	12.02.2014 00:43	26,3	60	-10
13222	12.02.2014 00:43	26,3	60	-10
13223	12.02.2014 00:43	26,3	60	-10
13224	12.02.2014 00:43	26,3	60	-10
13225	12.02.2014 00:44	26,3	60	-10
13226	12.02.2014 00:44	26,3	60	-10
13227	12.02.2014 00:44	26,3	60	-10
13228	12.02.2014 00:44	26,3	60	-10
13229	12.02.2014 00:44	26,3	60	-10
13230	12.02.2014 00:44	26,3	60	-10
13231	12.02.2014 00:45	26,3	60	-10
13232	12.02.2014 00:45	26,3	60	-10
13233	12.02.2014 00:45	26,3	60	-10
13234	12.02.2014 00:45	26,3	60	-10
13235	12.02.2014 00:45	26,3	60	-10
13236	12.02.2014 00:45	26,3	60	-10
13237	12.02.2014 00:46	26,3	60	-10
13238	12.02.2014 00:46	26,3	60	-10
13239	12.02.2014 00:46	26,3	60	-10
13240	12.02.2014 00:46	26,3	60	-10
13241	12.02.2014 00:46	26,3	60	-10
13242	12.02.2014 00:46	26,3	60	-10
13243	12.02.2014 00:47	26,3	60	-10
13244	12.02.2014 00:47	26,3	60	-10
13245	12.02.2014 00:47	26,3	60	-10
13246	12.02.2014 00:47	26,3	60	-10
13247	12.02.2014 00:47	26,3	60	-10
13248	12.02.2014 00:47	26,3	60	-10
13249	12.02.2014 00:48	26,3	60	-10

13250	12.02.2014 00:48	26,3	60	-10
13251	12.02.2014 00:48	26,3	60	-10
13252	12.02.2014 00:48	26,3	60	-10
13253	12.02.2014 00:48	26,3	60	-10
13254	12.02.2014 00:48	26,3	60	-10
13255	12.02.2014 00:49	26,3	60	-10
13256	12.02.2014 00:49	26,3	60	-10
13257	12.02.2014 00:49	26,3	60	-10
13258	12.02.2014 00:49	26,3	60	-10
13259	12.02.2014 00:49	26,3	60	-10
13260	12.02.2014 00:49	26,3	60	-10
13261	12.02.2014 00:50	26,3	60	-10
13262	12.02.2014 00:50	26,3	60	-10
13263	12.02.2014 00:50	26,3	60	-10
13264	12.02.2014 00:50	26,3	60	-10
13265	12.02.2014 00:50	26,3	60	-10
13266	12.02.2014 00:50	26,3	60	-10
13267	12.02.2014 00:51	26,3	60	-10
13268	12.02.2014 00:51	26,3	60	-10
13269	12.02.2014 00:51	26,3	60	-10
13270	12.02.2014 00:51	26,2	60	-10
13271	12.02.2014 00:51	26,3	60	-10
13272	12.02.2014 00:51	26,3	60	-10
13273	12.02.2014 00:52	26,3	60	-10
13274	12.02.2014 00:52	26,2	60	-10
13275	12.02.2014 00:52	26,2	60	-10
13276	12.02.2014 00:52	26,3	60	-10
13277	12.02.2014 00:52	26,3	60	-10
13278	12.02.2014 00:52	26,2	60	-10
13279	12.02.2014 00:53	26,2	60	-10
13280	12.02.2014 00:53	26,2	60	-10
13281	12.02.2014 00:53	26,2	60	-10
13282	12.02.2014 00:53	26,2	60	-10
13283	12.02.2014 00:53	26,2	60	-10
13284	12.02.2014 00:53	26,2	60	-10
13285	12.02.2014 00:54	26,2	60	-10
13286	12.02.2014 00:54	26,2	60	-10
13287	12.02.2014 00:54	26,2	60	-10
13288	12.02.2014 00:54	26,2	60	-10
13289	12.02.2014 00:54	26,2	60	-10
13290	12.02.2014 00:54	26,2	60	-10
13291	12.02.2014 00:55	26,2	60	-10
13292	12.02.2014 00:55	26,2	60	-10
13293	12.02.2014 00:55	26,2	60	-10
13294	12.02.2014 00:55	26,2	60	-10
13295	12.02.2014 00:55	26,2	60	-10
13296	12.02.2014 00:55	26,2	60	-10
13297	12.02.2014 00:56	26,2	60	-10
13298	12.02.2014 00:56	26,2	60	-10
13299	12.02.2014 00:56	26,2	60	-10

13300	12.02.2014 00:56	26,2	60	-10
13301	12.02.2014 00:56	26,2	60	-10
13302	12.02.2014 00:56	26,2	60	-10
13303	12.02.2014 00:57	26,2	60	-10
13304	12.02.2014 00:57	26,2	60	-10
13305	12.02.2014 00:57	26,2	60	-10
13306	12.02.2014 00:57	26,2	60	-10
13307	12.02.2014 00:57	26,2	60	-10
13308	12.02.2014 00:57	26,2	60	-10
13309	12.02.2014 00:58	26,2	60	-10
13310	12.02.2014 00:58	26,2	60	-10
13311	12.02.2014 00:58	26,2	60	-10
13312	12.02.2014 00:58	26,2	60	-10
13313	12.02.2014 00:58	26,2	60	-10
13314	12.02.2014 00:58	26,2	60	-10
13315	12.02.2014 00:59	26,2	60	-10
13316	12.02.2014 00:59	26,2	60	-10
13317	12.02.2014 00:59	26,2	60	-10
13318	12.02.2014 00:59	26,2	60	-10
13319	12.02.2014 00:59	26,2	60	-10
13320	12.02.2014 00:59	26,2	60	-10
13321	12.02.2014 01:00	26,2	60	-10
13322	12.02.2014 01:00	26,2	60	-10
13323	12.02.2014 01:00	26,2	60	-10
13324	12.02.2014 01:00	26,2	60	-10
13325	12.02.2014 01:00	26,2	60	-10
13326	12.02.2014 01:00	26,2	60	-10
13327	12.02.2014 01:01	26,2	60	-10
13328	12.02.2014 01:01	26,2	60	-10
13329	12.02.2014 01:01	26,2	60	-10
13330	12.02.2014 01:01	26,2	60	-10
13331	12.02.2014 01:01	26,2	60	-10
13332	12.02.2014 01:01	26,2	60	-10
13333	12.02.2014 01:02	26,2	60	-10
13334	12.02.2014 01:02	26,2	60	-10
13335	12.02.2014 01:02	26,2	60	-10
13336	12.02.2014 01:02	26,2	60	-10
13337	12.02.2014 01:02	26,2	60	-10
13338	12.02.2014 01:02	26,2	60	-10
13339	12.02.2014 01:03	26,2	60	-10
13340	12.02.2014 01:03	26,2	60	-10
13341	12.02.2014 01:03	26,2	60	-10
13342	12.02.2014 01:03	26,2	60	-10
13343	12.02.2014 01:03	26,2	60	-10
13344	12.02.2014 01:03	26,2	60	-10
13345	12.02.2014 01:04	26,2	60	-10
13346	12.02.2014 01:04	26,2	60	-10
13347	12.02.2014 01:04	26,2	60	-10
13348	12.02.2014 01:04	26,2	60	-10
13349	12.02.2014 01:04	26,2	60	-10

13350	12.02.2014 01:04	26,2	60	-10
13351	12.02.2014 01:05	26,2	60	-10
13352	12.02.2014 01:05	26,2	60	-10
13353	12.02.2014 01:05	26,2	60	-10
13354	12.02.2014 01:05	26,2	60	-10
13355	12.02.2014 01:05	26,2	60	-10
13356	12.02.2014 01:05	26,2	60	-10
13357	12.02.2014 01:06	26,2	60	-10
13358	12.02.2014 01:06	26,2	60	-10
13359	12.02.2014 01:06	26,2	60	-10
13360	12.02.2014 01:06	26,2	60	-10
13361	12.02.2014 01:06	26,2	60	-10
13362	12.02.2014 01:06	26,2	60	-10
13363	12.02.2014 01:07	26,2	60	-10
13364	12.02.2014 01:07	26,2	60	-10
13365	12.02.2014 01:07	26,2	60	-10
13366	12.02.2014 01:07	26,2	60	-10
13367	12.02.2014 01:07	26,2	60	-10
13368	12.02.2014 01:07	26,2	60	-10
13369	12.02.2014 01:08	26,2	60	-10
13370	12.02.2014 01:08	26,2	60	-10
13371	12.02.2014 01:08	26,2	60	-10
13372	12.02.2014 01:08	26,2	60	-10
13373	12.02.2014 01:08	26,2	60	-10
13374	12.02.2014 01:08	26,2	60	-10
13375	12.02.2014 01:09	26,2	60	-10
13376	12.02.2014 01:09	26,2	60	-10
13377	12.02.2014 01:09	26,2	60	-10
13378	12.02.2014 01:09	26,2	60	-10
13379	12.02.2014 01:09	26,2	60	-10
13380	12.02.2014 01:09	26,2	60	-10
13381	12.02.2014 01:10	26,2	60	-10
13382	12.02.2014 01:10	26,2	60	-10
13383	12.02.2014 01:10	26,2	60	-10
13384	12.02.2014 01:10	26,2	60	-10
13385	12.02.2014 01:10	26,2	60	-10
13386	12.02.2014 01:10	26,2	60	-10
13387	12.02.2014 01:11	26,2	60	-10
13388	12.02.2014 01:11	26,2	60	-10
13389	12.02.2014 01:11	26,2	60	-10
13390	12.02.2014 01:11	26,2	60	-10
13391	12.02.2014 01:11	26,2	60	-10
13392	12.02.2014 01:11	26,2	60	-10
13393	12.02.2014 01:12	26,2	60	-10
13394	12.02.2014 01:12	26,2	60	-10
13395	12.02.2014 01:12	26,2	60	-10
13396	12.02.2014 01:12	26,2	60	-10
13397	12.02.2014 01:12	26,2	60	-10
13398	12.02.2014 01:12	26,2	60	-10
13399	12.02.2014 01:13	26,2	60	-10

13400	12.02.2014 01:13	26,2	60	-10
13401	12.02.2014 01:13	26,2	60	-10
13402	12.02.2014 01:13	26,2	60	-10
13403	12.02.2014 01:13	26,2	60	-10
13404	12.02.2014 01:13	26,2	60	-10
13405	12.02.2014 01:14	26,2	60	-10
13406	12.02.2014 01:14	26,2	60	-10
13407	12.02.2014 01:14	26,2	60	-10
13408	12.02.2014 01:14	26,2	60	-10
13409	12.02.2014 01:14	26,2	60	-10
13410	12.02.2014 01:14	26,2	60	-10
13411	12.02.2014 01:15	26,2	60	-10
13412	12.02.2014 01:15	26,2	60	-10
13413	12.02.2014 01:15	26,2	60	-10
13414	12.02.2014 01:15	26,2	60	-10
13415	12.02.2014 01:15	26,2	60	-10
13416	12.02.2014 01:15	26,2	60	-10
13417	12.02.2014 01:16	26,2	60	-10
13418	12.02.2014 01:16	26,2	60	-10
13419	12.02.2014 01:16	26,2	60	-10
13420	12.02.2014 01:16	26,2	60	-10
13421	12.02.2014 01:16	26,2	60	-10
13422	12.02.2014 01:16	26,2	60	-10
13423	12.02.2014 01:17	26,2	60	-10
13424	12.02.2014 01:17	26,2	60	-10
13425	12.02.2014 01:17	26,2	60	-10
13426	12.02.2014 01:17	26,2	60	-10
13427	12.02.2014 01:17	26,2	60	-10
13428	12.02.2014 01:17	26,2	60	-10
13429	12.02.2014 01:18	26,2	60	-10
13430	12.02.2014 01:18	26,2	60	-10
13431	12.02.2014 01:18	26,2	60	-10
13432	12.02.2014 01:18	26,2	60	-10
13433	12.02.2014 01:18	26,2	60	-10
13434	12.02.2014 01:18	26,2	60	-10
13435	12.02.2014 01:19	26,2	60	-10
13436	12.02.2014 01:19	26,2	60	-10
13437	12.02.2014 01:19	26,2	60	-10
13438	12.02.2014 01:19	26,2	60	-10
13439	12.02.2014 01:19	26,2	60	-10
13440	12.02.2014 01:19	26,2	60	-10
13441	12.02.2014 01:20	26,2	60	-10
13442	12.02.2014 01:20	26,2	60	-10
13443	12.02.2014 01:20	26,2	60	-10
13444	12.02.2014 01:20	26,2	60	-10
13445	12.02.2014 01:20	26,2	60	-10
13446	12.02.2014 01:20	26,2	60	-10
13447	12.02.2014 01:21	26,2	60	-10
13448	12.02.2014 01:21	26,2	60	-10
13449	12.02.2014 01:21	26,2	60	-10

13450	12.02.2014 01:21	26,2	60	-10
13451	12.02.2014 01:21	26,2	60	-10
13452	12.02.2014 01:21	26,2	60	-10
13453	12.02.2014 01:22	26,2	60	-10
13454	12.02.2014 01:22	26,2	60	-10
13455	12.02.2014 01:22	26,2	60	-10
13456	12.02.2014 01:22	26,2	60	-10
13457	12.02.2014 01:22	26,2	60	-10
13458	12.02.2014 01:22	26,2	60	-10
13459	12.02.2014 01:23	26,2	60	-10
13460	12.02.2014 01:23	26,2	60	-10
13461	12.02.2014 01:23	26,2	60	-10
13462	12.02.2014 01:23	26,2	60	-10
13463	12.02.2014 01:23	26,2	60	-10
13464	12.02.2014 01:23	26,2	60	-10
13465	12.02.2014 01:24	26,2	60	-10
13466	12.02.2014 01:24	26,2	60	-10
13467	12.02.2014 01:24	26,2	60	-10
13468	12.02.2014 01:24	26,2	60	-10
13469	12.02.2014 01:24	26,2	60	-10
13470	12.02.2014 01:24	26,2	60	-10
13471	12.02.2014 01:25	26,2	60	-10
13472	12.02.2014 01:25	26,2	60	-10
13473	12.02.2014 01:25	26,2	60	-10
13474	12.02.2014 01:25	26,2	60	-10
13475	12.02.2014 01:25	26,2	60	-10
13476	12.02.2014 01:25	26,2	60	-10
13477	12.02.2014 01:26	26,2	60	-10
13478	12.02.2014 01:26	26,2	60	-10
13479	12.02.2014 01:26	26,2	60	-10
13480	12.02.2014 01:26	26,2	60	-10
13481	12.02.2014 01:26	26,2	60	-10
13482	12.02.2014 01:26	26,2	60	-10
13483	12.02.2014 01:27	26,2	60	-10
13484	12.02.2014 01:27	26,2	60	-10
13485	12.02.2014 01:27	26,2	60	-10
13486	12.02.2014 01:27	26,2	60	-10
13487	12.02.2014 01:27	26,2	60	-10
13488	12.02.2014 01:27	26,2	60	-10
13489	12.02.2014 01:28	26,2	60	-10
13490	12.02.2014 01:28	26,2	60	-10
13491	12.02.2014 01:28	26,2	60	-10
13492	12.02.2014 01:28	26,2	60	-10
13493	12.02.2014 01:28	26,2	60	-10
13494	12.02.2014 01:28	26,2	60	-10
13495	12.02.2014 01:29	26,2	60	-10
13496	12.02.2014 01:29	26,2	60	-10
13497	12.02.2014 01:29	26,2	60	-10
13498	12.02.2014 01:29	26,2	60	-10
13499	12.02.2014 01:29	26,2	60	-10

13500	12.02.2014 01:29	26,2	60	-10
13501	12.02.2014 01:30	26,2	60	-10
13502	12.02.2014 01:30	26,2	60	-10
13503	12.02.2014 01:30	26,2	60	-10
13504	12.02.2014 01:30	26,2	60	-10
13505	12.02.2014 01:30	26,2	60	-10
13506	12.02.2014 01:30	26,2	60	-10
13507	12.02.2014 01:31	26,2	60	-10
13508	12.02.2014 01:31	26,2	60	-10
13509	12.02.2014 01:31	26,2	60	-10
13510	12.02.2014 01:31	26,2	60	-10
13511	12.02.2014 01:31	26,2	60	-10
13512	12.02.2014 01:31	26,2	60	-10
13513	12.02.2014 01:32	26,2	60	-10
13514	12.02.2014 01:32	26,2	60	-10
13515	12.02.2014 01:32	26,2	60	-10
13516	12.02.2014 01:32	26,2	60	-10
13517	12.02.2014 01:32	26,2	60	-10
13518	12.02.2014 01:32	26,2	60	-10
13519	12.02.2014 01:33	26,2	60	-10
13520	12.02.2014 01:33	26,2	60	-10
13521	12.02.2014 01:33	26,2	60	-10
13522	12.02.2014 01:33	26,2	60	-10
13523	12.02.2014 01:33	26,2	60	-10
13524	12.02.2014 01:33	26,2	60	-10
13525	12.02.2014 01:34	26,2	60	-10
13526	12.02.2014 01:34	26,2	60	-10
13527	12.02.2014 01:34	26,2	60	-10
13528	12.02.2014 01:34	26,2	60	-10
13529	12.02.2014 01:34	26,2	60	-10
13530	12.02.2014 01:34	26,2	60	-10
13531	12.02.2014 01:35	26,2	60	-10
13532	12.02.2014 01:35	26,2	60	-10
13533	12.02.2014 01:35	26,2	60	-10
13534	12.02.2014 01:35	26,2	60	-10
13535	12.02.2014 01:35	26,2	60	-10
13536	12.02.2014 01:35	26,2	60	-10
13537	12.02.2014 01:36	26,2	60	-10
13538	12.02.2014 01:36	26,2	60	-10
13539	12.02.2014 01:36	26,2	60	-10
13540	12.02.2014 01:36	26,2	60	-10
13541	12.02.2014 01:36	26,2	60	-10
13542	12.02.2014 01:36	26,2	60	-10
13543	12.02.2014 01:37	26,1	60	-10
13544	12.02.2014 01:37	26,2	60	-10
13545	12.02.2014 01:37	26,2	60	-10
13546	12.02.2014 01:37	26,2	60	-10
13547	12.02.2014 01:37	26,2	60	-10
13548	12.02.2014 01:37	26,2	60	-10
13549	12.02.2014 01:38	26,1	60	-10

13550	12.02.2014 01:38	26,1	60	-10
13551	12.02.2014 01:38	26,2	60	-10
13552	12.02.2014 01:38	26,2	60	-10
13553	12.02.2014 01:38	26,1	60	-10
13554	12.02.2014 01:38	26,1	60	-10
13555	12.02.2014 01:39	26,2	60	-10
13556	12.02.2014 01:39	26,2	60	-10
13557	12.02.2014 01:39	26,1	60	-10
13558	12.02.2014 01:39	26,1	60	-10
13559	12.02.2014 01:39	26,1	60	-10
13560	12.02.2014 01:39	26,1	60	-10
13561	12.02.2014 01:40	26,1	60	-10
13562	12.02.2014 01:40	26,1	60	-10
13563	12.02.2014 01:40	26,2	60	-10
13564	12.02.2014 01:40	26,1	60	-10
13565	12.02.2014 01:40	26,1	60	-10
13566	12.02.2014 01:40	26,1	60	-10
13567	12.02.2014 01:41	26,1	60	-10
13568	12.02.2014 01:41	26,1	60	-10
13569	12.02.2014 01:41	26,1	60	-10
13570	12.02.2014 01:41	26,1	60	-10
13571	12.02.2014 01:41	26,1	60	-10
13572	12.02.2014 01:41	26,1	60	-10
13573	12.02.2014 01:42	26,1	60	-10
13574	12.02.2014 01:42	26,1	60	-10
13575	12.02.2014 01:42	26,1	60	-10
13576	12.02.2014 01:42	26,1	60	-10
13577	12.02.2014 01:42	26,1	60	-10
13578	12.02.2014 01:42	26,1	60	-10
13579	12.02.2014 01:43	26,1	60	-10
13580	12.02.2014 01:43	26,1	60	-10
13581	12.02.2014 01:43	26,1	60	-10
13582	12.02.2014 01:43	26,1	60	-10
13583	12.02.2014 01:43	26,1	60	-10
13584	12.02.2014 01:43	26,1	60	-10
13585	12.02.2014 01:44	26,1	60	-10
13586	12.02.2014 01:44	26,1	60	-10
13587	12.02.2014 01:44	26,1	60	-10
13588	12.02.2014 01:44	26,1	60	-10
13589	12.02.2014 01:44	26,1	60	-10
13590	12.02.2014 01:44	26,1	60	-10
13591	12.02.2014 01:45	26,1	60	-10
13592	12.02.2014 01:45	26,1	60	-10
13593	12.02.2014 01:45	26,1	60	-10
13594	12.02.2014 01:45	26,1	60	-10
13595	12.02.2014 01:45	26,1	60	-10
13596	12.02.2014 01:45	26,1	60	-10
13597	12.02.2014 01:46	26,1	60	-10
13598	12.02.2014 01:46	26,1	60	-10
13599	12.02.2014 01:46	26,1	60	-10

13600	12.02.2014 01:46	26,1	60	-10
13601	12.02.2014 01:46	26,1	60	-10
13602	12.02.2014 01:46	26,1	60	-10
13603	12.02.2014 01:47	26,1	60	-10
13604	12.02.2014 01:47	26,1	60	-10
13605	12.02.2014 01:47	26,1	60	-10
13606	12.02.2014 01:47	26,1	60	-10
13607	12.02.2014 01:47	26,1	60	-10
13608	12.02.2014 01:47	26,1	60	-10
13609	12.02.2014 01:48	26,1	60	-10
13610	12.02.2014 01:48	26,1	60	-10
13611	12.02.2014 01:48	26,1	60	-10
13612	12.02.2014 01:48	26,1	60	-10
13613	12.02.2014 01:48	26,1	60	-10
13614	12.02.2014 01:48	26,1	60	-10
13615	12.02.2014 01:49	26,1	60	-10
13616	12.02.2014 01:49	26,1	60	-10
13617	12.02.2014 01:49	26,1	60	-10
13618	12.02.2014 01:49	26,1	60	-10
13619	12.02.2014 01:49	26,1	60	-10
13620	12.02.2014 01:49	26,1	60	-10
13621	12.02.2014 01:50	26,1	60	-10
13622	12.02.2014 01:50	26,1	60	-10
13623	12.02.2014 01:50	26,1	60	-10
13624	12.02.2014 01:50	26,1	60	-10
13625	12.02.2014 01:50	26,1	60	-10
13626	12.02.2014 01:50	26,1	60	-10
13627	12.02.2014 01:51	26,1	60	-10
13628	12.02.2014 01:51	26,1	60	-10
13629	12.02.2014 01:51	26,1	60	-10
13630	12.02.2014 01:51	26,1	60	-10
13631	12.02.2014 01:51	26,1	60	-10
13632	12.02.2014 01:51	26,1	60	-10
13633	12.02.2014 01:52	26,1	60	-10
13634	12.02.2014 01:52	26,1	60	-10
13635	12.02.2014 01:52	26,1	60	-10
13636	12.02.2014 01:52	26,1	60	-10
13637	12.02.2014 01:52	26,1	60	-10
13638	12.02.2014 01:52	26,1	60	-10
13639	12.02.2014 01:53	26,1	60	-10
13640	12.02.2014 01:53	26,1	60	-10
13641	12.02.2014 01:53	26,1	60	-10
13642	12.02.2014 01:53	26,1	60	-10
13643	12.02.2014 01:53	26,1	60	-10
13644	12.02.2014 01:53	26,1	60	-10
13645	12.02.2014 01:54	26,1	60	-10
13646	12.02.2014 01:54	26,1	60	-10
13647	12.02.2014 01:54	26,1	60	-10
13648	12.02.2014 01:54	26,1	60	-10
13649	12.02.2014 01:54	26,1	60	-10

13650	12.02.2014 01:54	26,1	60	-10
13651	12.02.2014 01:55	26,1	60	-10
13652	12.02.2014 01:55	26,1	60	-10
13653	12.02.2014 01:55	26,1	60	-10
13654	12.02.2014 01:55	26,1	60	-10
13655	12.02.2014 01:55	26,1	60	-10
13656	12.02.2014 01:55	26,1	60	-10
13657	12.02.2014 01:56	26,1	60	-10
13658	12.02.2014 01:56	26,1	60	-10
13659	12.02.2014 01:56	26,1	60	-10
13660	12.02.2014 01:56	26,1	60	-10
13661	12.02.2014 01:56	26,1	60	-10
13662	12.02.2014 01:56	26,1	60	-10
13663	12.02.2014 01:57	26,1	60	-10
13664	12.02.2014 01:57	26,1	60	-10
13665	12.02.2014 01:57	26,1	60	-10
13666	12.02.2014 01:57	26,1	60	-10
13667	12.02.2014 01:57	26,1	60	-10
13668	12.02.2014 01:57	26,1	60	-10
13669	12.02.2014 01:58	26,1	60	-10
13670	12.02.2014 01:58	26,1	60	-10
13671	12.02.2014 01:58	26,1	60	-10
13672	12.02.2014 01:58	26,1	60	-10
13673	12.02.2014 01:58	26,1	60	-10
13674	12.02.2014 01:58	26,1	60	-10
13675	12.02.2014 01:59	26,1	60	-10
13676	12.02.2014 01:59	26,1	60	-10
13677	12.02.2014 01:59	26,1	60	-10
13678	12.02.2014 01:59	26,1	60	-10
13679	12.02.2014 01:59	26,1	60	-10
13680	12.02.2014 01:59	26,1	60	-10
13681	12.02.2014 02:00	26,1	60	-10
13682	12.02.2014 02:00	26,1	60	-10
13683	12.02.2014 02:00	26,1	60	-10
13684	12.02.2014 02:00	26,1	60	-10
13685	12.02.2014 02:00	26,1	60	-10
13686	12.02.2014 02:00	26,1	60	-10
13687	12.02.2014 02:01	26,1	60	-10
13688	12.02.2014 02:01	26,1	60	-10
13689	12.02.2014 02:01	26,1	60	-10
13690	12.02.2014 02:01	26,1	60	-10
13691	12.02.2014 02:01	26,1	60	-10
13692	12.02.2014 02:01	26,1	60	-10
13693	12.02.2014 02:02	26,1	60	-10
13694	12.02.2014 02:02	26,1	60	-10
13695	12.02.2014 02:02	26,1	60	-10
13696	12.02.2014 02:02	26,1	60	-10
13697	12.02.2014 02:02	26,1	60	-10
13698	12.02.2014 02:02	26,1	60	-10
13699	12.02.2014 02:03	26,1	60	-10

13700	12.02.2014 02:03	26,1	60	-10
13701	12.02.2014 02:03	26,1	60	-10
13702	12.02.2014 02:03	26,1	60	-10
13703	12.02.2014 02:03	26,1	60	-10
13704	12.02.2014 02:03	26,1	60	-10
13705	12.02.2014 02:04	26,1	60	-10
13706	12.02.2014 02:04	26,1	60	-10
13707	12.02.2014 02:04	26,1	60	-10
13708	12.02.2014 02:04	26,1	60	-10
13709	12.02.2014 02:04	26,1	60	-10
13710	12.02.2014 02:04	26,1	60	-10
13711	12.02.2014 02:05	26,1	60	-10
13712	12.02.2014 02:05	26,1	60	-10
13713	12.02.2014 02:05	26,1	60	-10
13714	12.02.2014 02:05	26,1	60	-10
13715	12.02.2014 02:05	26,1	60	-10
13716	12.02.2014 02:05	26,1	60	-10
13717	12.02.2014 02:06	26,1	60	-10
13718	12.02.2014 02:06	26,1	60	-10
13719	12.02.2014 02:06	26,1	60	-10
13720	12.02.2014 02:06	26,1	60	-10
13721	12.02.2014 02:06	26,1	60	-10
13722	12.02.2014 02:06	26,1	60	-10
13723	12.02.2014 02:07	26,1	60	-10
13724	12.02.2014 02:07	26,1	60	-10
13725	12.02.2014 02:07	26,1	60	-10
13726	12.02.2014 02:07	26,1	60	-10
13727	12.02.2014 02:07	26,1	60	-10
13728	12.02.2014 02:07	26,1	60	-10
13729	12.02.2014 02:08	26,1	60	-10
13730	12.02.2014 02:08	26,1	60	-10
13731	12.02.2014 02:08	26,1	60	-10
13732	12.02.2014 02:08	26,1	60	-10
13733	12.02.2014 02:08	26,1	60	-10
13734	12.02.2014 02:08	26,1	60	-10
13735	12.02.2014 02:09	26,1	60	-10
13736	12.02.2014 02:09	26,1	60	-10
13737	12.02.2014 02:09	26,1	60	-10
13738	12.02.2014 02:09	26,1	60	-10
13739	12.02.2014 02:09	26,1	60	-10
13740	12.02.2014 02:09	26,1	60	-10
13741	12.02.2014 02:10	26,1	60	-10
13742	12.02.2014 02:10	26,1	60	-10
13743	12.02.2014 02:10	26,1	60	-10
13744	12.02.2014 02:10	26,1	60	-10
13745	12.02.2014 02:10	26,1	60	-10
13746	12.02.2014 02:10	26,1	60	-10
13747	12.02.2014 02:11	26,1	60	-10
13748	12.02.2014 02:11	26,1	60	-10
13749	12.02.2014 02:11	26,1	60	-10

13750	12.02.2014 02:11	26,1	60	-10
13751	12.02.2014 02:11	26,1	60	-10
13752	12.02.2014 02:11	26,1	60	-10
13753	12.02.2014 02:12	26,1	60	-10
13754	12.02.2014 02:12	26,1	60	-10
13755	12.02.2014 02:12	26,1	60	-10
13756	12.02.2014 02:12	26,1	60	-10
13757	12.02.2014 02:12	26,1	60	-10
13758	12.02.2014 02:12	26,1	60	-10
13759	12.02.2014 02:13	26,1	60	-10
13760	12.02.2014 02:13	26,1	60	-10
13761	12.02.2014 02:13	26,1	60	-10
13762	12.02.2014 02:13	26,1	60	-10
13763	12.02.2014 02:13	26,1	60	-10
13764	12.02.2014 02:13	26,1	60	-10
13765	12.02.2014 02:14	26,1	60	-10
13766	12.02.2014 02:14	26,1	60	-10
13767	12.02.2014 02:14	26,1	60	-10
13768	12.02.2014 02:14	26,1	60	-10
13769	12.02.2014 02:14	26,1	60	-10
13770	12.02.2014 02:14	26,1	60	-10
13771	12.02.2014 02:15	26,1	60	-10
13772	12.02.2014 02:15	26,1	60	-10
13773	12.02.2014 02:15	26,1	60	-10
13774	12.02.2014 02:15	26,1	60	-10
13775	12.02.2014 02:15	26,1	60	-10
13776	12.02.2014 02:15	26,1	60	-10
13777	12.02.2014 02:16	26,1	60	-10
13778	12.02.2014 02:16	26,1	60	-10
13779	12.02.2014 02:16	26,1	60	-10
13780	12.02.2014 02:16	26,1	60	-10
13781	12.02.2014 02:16	26,1	60	-10
13782	12.02.2014 02:16	26,1	60	-10
13783	12.02.2014 02:17	26,1	60	-10
13784	12.02.2014 02:17	26,1	60	-10
13785	12.02.2014 02:17	26,1	60	-10
13786	12.02.2014 02:17	26,1	60	-10
13787	12.02.2014 02:17	26,1	60	-10
13788	12.02.2014 02:17	26,1	60	-10
13789	12.02.2014 02:18	26,1	60	-10
13790	12.02.2014 02:18	26,1	60	-10
13791	12.02.2014 02:18	26,1	60	-10
13792	12.02.2014 02:18	26,1	60	-10
13793	12.02.2014 02:18	26,1	60	-10
13794	12.02.2014 02:18	26,1	60	-10
13795	12.02.2014 02:19	26,1	60	-10
13796	12.02.2014 02:19	26,1	60	-10
13797	12.02.2014 02:19	26,1	60	-10
13798	12.02.2014 02:19	26,1	60	-10
13799	12.02.2014 02:19	26,1	60	-10

13800	12.02.2014 02:19	26,1	60	-10
13801	12.02.2014 02:20	26,1	60	-10
13802	12.02.2014 02:20	26,1	60	-10
13803	12.02.2014 02:20	26,1	60	-10
13804	12.02.2014 02:20	26,1	60	-10
13805	12.02.2014 02:20	26,1	60	-10
13806	12.02.2014 02:20	26,1	60	-10
13807	12.02.2014 02:21	26,1	60	-10
13808	12.02.2014 02:21	26,1	60	-10
13809	12.02.2014 02:21	26,1	60	-10
13810	12.02.2014 02:21	26,1	60	-10
13811	12.02.2014 02:21	26,1	60	-10
13812	12.02.2014 02:21	26,1	60	-10
13813	12.02.2014 02:22	26,1	60	-10
13814	12.02.2014 02:22	26,1	60	-10
13815	12.02.2014 02:22	26,1	60	-10
13816	12.02.2014 02:22	26,1	60	-10
13817	12.02.2014 02:22	26,1	60	-10
13818	12.02.2014 02:22	26,1	60	-10
13819	12.02.2014 02:23	26,1	60	-10
13820	12.02.2014 02:23	26,1	60	-10
13821	12.02.2014 02:23	26,1	60	-10
13822	12.02.2014 02:23	26,1	60	-10
13823	12.02.2014 02:23	26,1	60	-10
13824	12.02.2014 02:23	26,1	60	-10
13825	12.02.2014 02:24	26,1	60	-10
13826	12.02.2014 02:24	26,1	60	-10
13827	12.02.2014 02:24	26,1	60	-10
13828	12.02.2014 02:24	26,1	60	-10
13829	12.02.2014 02:24	26,1	60	-10
13830	12.02.2014 02:24	26,1	60	-10
13831	12.02.2014 02:25	26,1	60	-10
13832	12.02.2014 02:25	26,1	60	-10
13833	12.02.2014 02:25	26,1	60	-10
13834	12.02.2014 02:25	26,1	60	-10
13835	12.02.2014 02:25	26,1	60	-10
13836	12.02.2014 02:25	26,1	60	-10
13837	12.02.2014 02:26	26,1	60	-10
13838	12.02.2014 02:26	26,1	60	-10
13839	12.02.2014 02:26	26,1	60	-10
13840	12.02.2014 02:26	26,1	60	-10
13841	12.02.2014 02:26	26,1	60	-10
13842	12.02.2014 02:26	26,1	60	-10
13843	12.02.2014 02:27	26,1	60	-10
13844	12.02.2014 02:27	26,1	60	-10
13845	12.02.2014 02:27	26,1	60	-10
13846	12.02.2014 02:27	26,1	60	-10
13847	12.02.2014 02:27	26,1	60	-10
13848	12.02.2014 02:27	26,1	60	-10
13849	12.02.2014 02:28	26,1	60	-10

13850	12.02.2014 02:28	26,1	60	-10
13851	12.02.2014 02:28	26,1	60	-10
13852	12.02.2014 02:28	26,1	60	-10
13853	12.02.2014 02:28	26,1	60	-10
13854	12.02.2014 02:28	26,1	60	-10
13855	12.02.2014 02:29	26,1	60	-10
13856	12.02.2014 02:29	26,1	60	-10
13857	12.02.2014 02:29	26,1	60	-10
13858	12.02.2014 02:29	26,1	60	-10
13859	12.02.2014 02:29	26,1	60	-10
13860	12.02.2014 02:29	26,1	60	-10
13861	12.02.2014 02:30	26,1	60	-10
13862	12.02.2014 02:30	26,1	60	-10
13863	12.02.2014 02:30	26,1	60	-10
13864	12.02.2014 02:30	26,1	60	-10
13865	12.02.2014 02:30	26,1	60	-10
13866	12.02.2014 02:30	26,1	60	-10
13867	12.02.2014 02:31	26,1	60	-10
13868	12.02.2014 02:31	26,1	60	-10
13869	12.02.2014 02:31	26	60	-10
13870	12.02.2014 02:31	26,1	60	-10
13871	12.02.2014 02:31	26,1	60	-10
13872	12.02.2014 02:31	26,1	60	-10
13873	12.02.2014 02:32	26,1	60	-10
13874	12.02.2014 02:32	26,1	60	-10
13875	12.02.2014 02:32	26,1	60	-10
13876	12.02.2014 02:32	26,1	60	-10
13877	12.02.2014 02:32	26,1	60	-10
13878	12.02.2014 02:32	26,1	60	-10
13879	12.02.2014 02:33	26,1	60	-10
13880	12.02.2014 02:33	26,1	60	-10
13881	12.02.2014 02:33	26,1	60	-10
13882	12.02.2014 02:33	26	60	-10
13883	12.02.2014 02:33	26,1	60	-10
13884	12.02.2014 02:33	26,1	60	-10
13885	12.02.2014 02:34	26	60	-10
13886	12.02.2014 02:34	26	60	-10
13887	12.02.2014 02:34	26	60	-10
13888	12.02.2014 02:34	26	60	-10
13889	12.02.2014 02:34	26	60	-10
13890	12.02.2014 02:34	26	60	-10
13891	12.02.2014 02:35	26	60	-10
13892	12.02.2014 02:35	26	60	-10
13893	12.02.2014 02:35	26	60	-10
13894	12.02.2014 02:35	26	60	-10
13895	12.02.2014 02:35	26	60	-10
13896	12.02.2014 02:35	26	60	-10
13897	12.02.2014 02:36	26	60	-10
13898	12.02.2014 02:36	26	60	-10
13899	12.02.2014 02:36	26	60	-10

13900	12.02.2014 02:36	26	60	-10
13901	12.02.2014 02:36	26	60	-10
13902	12.02.2014 02:36	26	60	-10
13903	12.02.2014 02:37	26	60	-10
13904	12.02.2014 02:37	26	60	-10
13905	12.02.2014 02:37	26	60	-10
13906	12.02.2014 02:37	26	60	-10
13907	12.02.2014 02:37	26	60	-10
13908	12.02.2014 02:37	26	60	-10
13909	12.02.2014 02:38	26	60	-10
13910	12.02.2014 02:38	26	60	-10
13911	12.02.2014 02:38	26	60	-10
13912	12.02.2014 02:38	26	60	-10
13913	12.02.2014 02:38	26	60	-10
13914	12.02.2014 02:38	26	60	-10
13915	12.02.2014 02:39	26	60	-10
13916	12.02.2014 02:39	26	60	-10
13917	12.02.2014 02:39	26	60	-10
13918	12.02.2014 02:39	26	60	-10
13919	12.02.2014 02:39	26	60	-10
13920	12.02.2014 02:39	26	60	-10
13921	12.02.2014 02:40	26	60	-10
13922	12.02.2014 02:40	26	60	-10
13923	12.02.2014 02:40	26	60	-10
13924	12.02.2014 02:40	26	60	-10
13925	12.02.2014 02:40	26	60	-10
13926	12.02.2014 02:40	26	60	-10
13927	12.02.2014 02:41	26	60	-10
13928	12.02.2014 02:41	26	60	-10
13929	12.02.2014 02:41	26	60	-10
13930	12.02.2014 02:41	26	60	-10
13931	12.02.2014 02:41	26	60	-10
13932	12.02.2014 02:41	26	60	-10
13933	12.02.2014 02:42	26	60	-10
13934	12.02.2014 02:42	26	60	-10
13935	12.02.2014 02:42	26	60	-10
13936	12.02.2014 02:42	26	60	-10
13937	12.02.2014 02:42	26	60	-10
13938	12.02.2014 02:42	26	60	-10
13939	12.02.2014 02:43	26	60	-10
13940	12.02.2014 02:43	26	60	-10
13941	12.02.2014 02:43	26	60	-10
13942	12.02.2014 02:43	26	60	-10
13943	12.02.2014 02:43	26	60	-10
13944	12.02.2014 02:43	26	60	-10
13945	12.02.2014 02:44	26	60	-10
13946	12.02.2014 02:44	26	60	-10
13947	12.02.2014 02:44	26	60	-10
13948	12.02.2014 02:44	26	60	-10
13949	12.02.2014 02:44	26	60	-10

13950	12.02.2014 02:44	26	60	-10
13951	12.02.2014 02:45	26	60	-10
13952	12.02.2014 02:45	26	60	-10
13953	12.02.2014 02:45	26	60	-10
13954	12.02.2014 02:45	26	60	-10
13955	12.02.2014 02:45	26	60	-10
13956	12.02.2014 02:45	26	60	-10
13957	12.02.2014 02:46	26	60	-10
13958	12.02.2014 02:46	26	60	-10
13959	12.02.2014 02:46	26	60	-10
13960	12.02.2014 02:46	26	60	-10
13961	12.02.2014 02:46	26	60	-10
13962	12.02.2014 02:46	26	60	-10
13963	12.02.2014 02:47	26	60	-10
13964	12.02.2014 02:47	26	60	-10
13965	12.02.2014 02:47	26	60	-10
13966	12.02.2014 02:47	26	60	-10
13967	12.02.2014 02:47	26	60	-10
13968	12.02.2014 02:47	26	60	-10
13969	12.02.2014 02:48	26	60	-10
13970	12.02.2014 02:48	26	60	-10
13971	12.02.2014 02:48	26	60	-10
13972	12.02.2014 02:48	26	60	-10
13973	12.02.2014 02:48	26	60	-10
13974	12.02.2014 02:48	26	60	-10
13975	12.02.2014 02:49	26	60	-10
13976	12.02.2014 02:49	26	60	-10
13977	12.02.2014 02:49	26	60	-10
13978	12.02.2014 02:49	26	60	-10
13979	12.02.2014 02:49	26	60	-10
13980	12.02.2014 02:49	26	60	-10
13981	12.02.2014 02:50	26	60	-10
13982	12.02.2014 02:50	26	60	-10
13983	12.02.2014 02:50	26	60	-10
13984	12.02.2014 02:50	26	60	-10
13985	12.02.2014 02:50	26	60	-10
13986	12.02.2014 02:50	26	60	-10
13987	12.02.2014 02:51	26	60	-10
13988	12.02.2014 02:51	26	60	-10
13989	12.02.2014 02:51	26	60	-10
13990	12.02.2014 02:51	26	60	-10
13991	12.02.2014 02:51	26	60	-10
13992	12.02.2014 02:51	26	60	-10
13993	12.02.2014 02:52	26	60	-10
13994	12.02.2014 02:52	26	60	-10
13995	12.02.2014 02:52	26	60	-10
13996	12.02.2014 02:52	26	60	-10
13997	12.02.2014 02:52	26	60	-10
13998	12.02.2014 02:52	26	60	-10
13999	12.02.2014 02:53	26	60	-10

14000	12.02.2014 02:53	26	60	-10
14001	12.02.2014 02:53	26	60	-10
14002	12.02.2014 02:53	26	60	-10
14003	12.02.2014 02:53	26	60	-10
14004	12.02.2014 02:53	26	60	-10
14005	12.02.2014 02:54	26	60	-10
14006	12.02.2014 02:54	26	60	-10
14007	12.02.2014 02:54	26	60	-10
14008	12.02.2014 02:54	26	60	-10
14009	12.02.2014 02:54	26	60	-10
14010	12.02.2014 02:54	26	60	-10
14011	12.02.2014 02:55	26	60	-10
14012	12.02.2014 02:55	26	60	-10
14013	12.02.2014 02:55	26	60	-10
14014	12.02.2014 02:55	26	60	-10
14015	12.02.2014 02:55	26	60	-10
14016	12.02.2014 02:55	26	60	-10
14017	12.02.2014 02:56	26	60	-10
14018	12.02.2014 02:56	26	60	-10
14019	12.02.2014 02:56	26	60	-10
14020	12.02.2014 02:56	26	60	-10
14021	12.02.2014 02:56	26	60	-10
14022	12.02.2014 02:56	26	60	-10
14023	12.02.2014 02:57	26	60	-10
14024	12.02.2014 02:57	26	60	-10
14025	12.02.2014 02:57	26	60	-10
14026	12.02.2014 02:57	26	60	-10
14027	12.02.2014 02:57	26	60	-10
14028	12.02.2014 02:57	26	60	-10
14029	12.02.2014 02:58	26	60	-10
14030	12.02.2014 02:58	26	60	-10
14031	12.02.2014 02:58	26	60	-10
14032	12.02.2014 02:58	26	60	-10
14033	12.02.2014 02:58	26	60	-10
14034	12.02.2014 02:58	26	60	-10
14035	12.02.2014 02:59	26	60	-10
14036	12.02.2014 02:59	26	60	-10
14037	12.02.2014 02:59	26	60	-10
14038	12.02.2014 02:59	26	60	-10
14039	12.02.2014 02:59	26	60	-10
14040	12.02.2014 02:59	26	60	-10
14041	12.02.2014 03:00	26	60	-10
14042	12.02.2014 03:00	26	60	-10
14043	12.02.2014 03:00	26	60	-10
14044	12.02.2014 03:00	26	60	-10
14045	12.02.2014 03:00	26	60	-10
14046	12.02.2014 03:00	26	60	-10
14047	12.02.2014 03:01	26	60	-10
14048	12.02.2014 03:01	26	60	-10
14049	12.02.2014 03:01	26	60	-10

14050	12.02.2014 03:01	26	60	-10
14051	12.02.2014 03:01	26	60	-10
14052	12.02.2014 03:01	26	60	-10
14053	12.02.2014 03:02	26	60	-10
14054	12.02.2014 03:02	26	60	-10
14055	12.02.2014 03:02	26	60	-10
14056	12.02.2014 03:02	26	60	-10
14057	12.02.2014 03:02	26	60	-10
14058	12.02.2014 03:02	26	60	-10
14059	12.02.2014 03:03	26	60	-10
14060	12.02.2014 03:03	26	60	-10
14061	12.02.2014 03:03	26	60	-10
14062	12.02.2014 03:03	26	60	-10
14063	12.02.2014 03:03	26	60	-10
14064	12.02.2014 03:03	26	60	-10
14065	12.02.2014 03:04	26	60	-10
14066	12.02.2014 03:04	26	60	-10
14067	12.02.2014 03:04	26	60	-10
14068	12.02.2014 03:04	26	60	-10
14069	12.02.2014 03:04	26	60	-10
14070	12.02.2014 03:04	26	60	-10
14071	12.02.2014 03:05	26	60	-10
14072	12.02.2014 03:05	26	60	-10
14073	12.02.2014 03:05	26	60	-10
14074	12.02.2014 03:05	26	60	-10
14075	12.02.2014 03:05	26	60	-10
14076	12.02.2014 03:05	26	60	-10
14077	12.02.2014 03:06	26	60	-10
14078	12.02.2014 03:06	26	60	-10
14079	12.02.2014 03:06	26	60	-10
14080	12.02.2014 03:06	26	60	-10
14081	12.02.2014 03:06	26	60	-10
14082	12.02.2014 03:06	26	60	-10
14083	12.02.2014 03:07	26	60	-10
14084	12.02.2014 03:07	26	60	-10
14085	12.02.2014 03:07	26	60	-10
14086	12.02.2014 03:07	26	60	-10
14087	12.02.2014 03:07	26	60	-10
14088	12.02.2014 03:07	26	60	-10
14089	12.02.2014 03:08	26	60	-10
14090	12.02.2014 03:08	26	60	-10
14091	12.02.2014 03:08	26	60	-10
14092	12.02.2014 03:08	26	60	-10
14093	12.02.2014 03:08	26	60	-10
14094	12.02.2014 03:08	26	60	-10
14095	12.02.2014 03:09	26	60	-10
14096	12.02.2014 03:09	26	60	-10
14097	12.02.2014 03:09	26	60	-10
14098	12.02.2014 03:09	26	60	-10
14099	12.02.2014 03:09	26	60	-10

14100	12.02.2014 03:09	26	60	-10
14101	12.02.2014 03:10	26	60	-10
14102	12.02.2014 03:10	26	60	-10
14103	12.02.2014 03:10	26	60	-10
14104	12.02.2014 03:10	26	60	-10
14105	12.02.2014 03:10	26	60	-10
14106	12.02.2014 03:10	26	60	-10
14107	12.02.2014 03:11	26	60	-10
14108	12.02.2014 03:11	26	60	-10
14109	12.02.2014 03:11	26	60	-10
14110	12.02.2014 03:11	26	60	-10
14111	12.02.2014 03:11	26	60	-10
14112	12.02.2014 03:11	26	60	-10
14113	12.02.2014 03:12	26	60	-10
14114	12.02.2014 03:12	26	60	-10
14115	12.02.2014 03:12	26	60	-10
14116	12.02.2014 03:12	26	60	-10
14117	12.02.2014 03:12	26	60	-10
14118	12.02.2014 03:12	26	60	-10
14119	12.02.2014 03:13	26	60	-10
14120	12.02.2014 03:13	26	60	-10
14121	12.02.2014 03:13	26	60	-10
14122	12.02.2014 03:13	26	60	-10
14123	12.02.2014 03:13	26	60	-10
14124	12.02.2014 03:13	26	60	-10
14125	12.02.2014 03:14	26	60	-10
14126	12.02.2014 03:14	26	60	-10
14127	12.02.2014 03:14	26	60	-10
14128	12.02.2014 03:14	26	60	-10
14129	12.02.2014 03:14	26	60	-10
14130	12.02.2014 03:14	26	60	-10
14131	12.02.2014 03:15	26	60	-10
14132	12.02.2014 03:15	26	60	-10
14133	12.02.2014 03:15	26	60	-10
14134	12.02.2014 03:15	26	60	-10
14135	12.02.2014 03:15	26	60	-10
14136	12.02.2014 03:15	26	60	-10
14137	12.02.2014 03:16	26	60	-10
14138	12.02.2014 03:16	26	60	-10
14139	12.02.2014 03:16	26	60	-10
14140	12.02.2014 03:16	26	60	-10
14141	12.02.2014 03:16	26	60	-10
14142	12.02.2014 03:16	26	60	-10
14143	12.02.2014 03:17	26	60	-10
14144	12.02.2014 03:17	26	60	-10
14145	12.02.2014 03:17	26	60	-10
14146	12.02.2014 03:17	26	60	-10
14147	12.02.2014 03:17	26	60	-10
14148	12.02.2014 03:17	26	60	-10
14149	12.02.2014 03:18	26	60	-10

14150	12.02.2014 03:18	26	60	-10
14151	12.02.2014 03:18	26	60	-10
14152	12.02.2014 03:18	26	60	-10
14153	12.02.2014 03:18	26	60	-10
14154	12.02.2014 03:18	26	60	-10
14155	12.02.2014 03:19	26	60	-10
14156	12.02.2014 03:19	26	60	-10
14157	12.02.2014 03:19	26	60	-10
14158	12.02.2014 03:19	26	60	-10
14159	12.02.2014 03:19	26	60	-10
14160	12.02.2014 03:19	26	60	-10
14161	12.02.2014 03:20	26	60	-10
14162	12.02.2014 03:20	26	60	-10
14163	12.02.2014 03:20	26	60	-10
14164	12.02.2014 03:20	26	60	-10
14165	12.02.2014 03:20	26	60	-10
14166	12.02.2014 03:20	26	60	-10
14167	12.02.2014 03:21	26	60	-10
14168	12.02.2014 03:21	26	60	-10
14169	12.02.2014 03:21	26	60	-10
14170	12.02.2014 03:21	26	60	-10
14171	12.02.2014 03:21	26	60	-10
14172	12.02.2014 03:21	26	60	-10
14173	12.02.2014 03:22	26	60	-10
14174	12.02.2014 03:22	26	60	-10
14175	12.02.2014 03:22	26	60	-10
14176	12.02.2014 03:22	26	60	-10
14177	12.02.2014 03:22	26	60	-10
14178	12.02.2014 03:22	26	60	-10
14179	12.02.2014 03:23	26	60	-10
14180	12.02.2014 03:23	26	60	-10
14181	12.02.2014 03:23	25,9	60	-10
14182	12.02.2014 03:23	26	60	-10
14183	12.02.2014 03:23	25,9	60	-10
14184	12.02.2014 03:23	26	60	-10
14185	12.02.2014 03:24	25,9	60	-10
14186	12.02.2014 03:24	25,9	60	-10
14187	12.02.2014 03:24	25,9	60	-10
14188	12.02.2014 03:24	25,9	60	-10
14189	12.02.2014 03:24	25,9	60	-10
14190	12.02.2014 03:24	26	60	-10
14191	12.02.2014 03:25	25,9	60	-10
14192	12.02.2014 03:25	25,9	60	-10
14193	12.02.2014 03:25	25,9	60	-10
14194	12.02.2014 03:25	25,9	60	-10
14195	12.02.2014 03:25	25,9	60	-10
14196	12.02.2014 03:25	25,9	60	-10
14197	12.02.2014 03:26	25,9	60	-10
14198	12.02.2014 03:26	25,9	60	-10
14199	12.02.2014 03:26	25,9	60	-10

14200	12.02.2014 03:26	25,9	60	-10
14201	12.02.2014 03:26	25,9	60	-10
14202	12.02.2014 03:26	25,9	60	-10
14203	12.02.2014 03:27	25,9	60	-10
14204	12.02.2014 03:27	25,9	60	-10
14205	12.02.2014 03:27	25,9	60	-10
14206	12.02.2014 03:27	25,9	60	-10
14207	12.02.2014 03:27	25,9	60	-10
14208	12.02.2014 03:27	25,9	60	-10
14209	12.02.2014 03:28	25,9	60	-10
14210	12.02.2014 03:28	25,9	60	-10
14211	12.02.2014 03:28	25,9	60	-10
14212	12.02.2014 03:28	25,9	60	-10
14213	12.02.2014 03:28	25,9	60	-10
14214	12.02.2014 03:28	25,9	60	-10
14215	12.02.2014 03:29	25,9	60	-10
14216	12.02.2014 03:29	25,9	60	-10
14217	12.02.2014 03:29	25,9	60	-10
14218	12.02.2014 03:29	25,9	60	-10
14219	12.02.2014 03:29	25,9	60	-10
14220	12.02.2014 03:29	25,9	60	-10
14221	12.02.2014 03:30	25,9	60	-10
14222	12.02.2014 03:30	25,9	60	-10
14223	12.02.2014 03:30	25,9	60	-10
14224	12.02.2014 03:30	25,9	60	-10
14225	12.02.2014 03:30	25,9	60	-10
14226	12.02.2014 03:30	25,9	60	-10
14227	12.02.2014 03:31	25,9	60	-10
14228	12.02.2014 03:31	25,9	60	-10
14229	12.02.2014 03:31	25,9	60	-10
14230	12.02.2014 03:31	25,9	60	-10
14231	12.02.2014 03:31	25,9	60	-10
14232	12.02.2014 03:31	25,9	60	-10
14233	12.02.2014 03:32	25,9	60	-10
14234	12.02.2014 03:32	25,9	60	-10
14235	12.02.2014 03:32	25,9	60	-10
14236	12.02.2014 03:32	25,9	60	-10
14237	12.02.2014 03:32	25,9	60	-10
14238	12.02.2014 03:32	25,9	60	-10
14239	12.02.2014 03:33	25,9	60	-10
14240	12.02.2014 03:33	25,9	60	-10
14241	12.02.2014 03:33	25,9	60	-10
14242	12.02.2014 03:33	25,9	60	-10
14243	12.02.2014 03:33	25,9	60	-10
14244	12.02.2014 03:33	25,9	60	-10
14245	12.02.2014 03:34	25,9	60	-10
14246	12.02.2014 03:34	25,9	60	-10
14247	12.02.2014 03:34	25,9	60	-10
14248	12.02.2014 03:34	25,9	60	-10
14249	12.02.2014 03:34	25,9	60	-10

14250	12.02.2014 03:34	25,9	60	-10
14251	12.02.2014 03:35	25,9	60	-10
14252	12.02.2014 03:35	25,9	60	-10
14253	12.02.2014 03:35	25,9	60	-10
14254	12.02.2014 03:35	25,9	60	-10
14255	12.02.2014 03:35	25,9	60	-10
14256	12.02.2014 03:35	25,9	60	-10
14257	12.02.2014 03:36	25,9	60	-10
14258	12.02.2014 03:36	25,9	60	-10
14259	12.02.2014 03:36	25,9	60	-10
14260	12.02.2014 03:36	25,9	60	-10
14261	12.02.2014 03:36	25,9	60	-10
14262	12.02.2014 03:36	25,9	60	-10
14263	12.02.2014 03:37	25,9	60	-10
14264	12.02.2014 03:37	25,9	60	-10
14265	12.02.2014 03:37	25,9	60	-10
14266	12.02.2014 03:37	25,9	60	-10
14267	12.02.2014 03:37	25,9	60	-10
14268	12.02.2014 03:37	25,9	60	-10
14269	12.02.2014 03:38	25,9	60	-10
14270	12.02.2014 03:38	25,9	60	-10
14271	12.02.2014 03:38	25,9	60	-10
14272	12.02.2014 03:38	25,9	60	-10
14273	12.02.2014 03:38	25,9	60	-10
14274	12.02.2014 03:38	25,9	60	-10
14275	12.02.2014 03:39	25,9	60	-10
14276	12.02.2014 03:39	25,9	60	-10
14277	12.02.2014 03:39	25,9	60	-10
14278	12.02.2014 03:39	25,9	60	-10
14279	12.02.2014 03:39	25,9	60	-10
14280	12.02.2014 03:39	25,9	60	-10
14281	12.02.2014 03:40	25,9	60	-10
14282	12.02.2014 03:40	25,9	60	-10
14283	12.02.2014 03:40	25,9	60	-10
14284	12.02.2014 03:40	25,9	60	-10
14285	12.02.2014 03:40	25,9	60	-10
14286	12.02.2014 03:40	25,9	60	-10
14287	12.02.2014 03:41	25,9	60	-10
14288	12.02.2014 03:41	25,9	60	-10
14289	12.02.2014 03:41	25,9	60	-10
14290	12.02.2014 03:41	25,9	60	-10
14291	12.02.2014 03:41	25,9	60	-10
14292	12.02.2014 03:41	25,9	60	-10
14293	12.02.2014 03:42	25,9	60	-10
14294	12.02.2014 03:42	25,9	60	-10
14295	12.02.2014 03:42	25,9	60	-10
14296	12.02.2014 03:42	25,9	60	-10
14297	12.02.2014 03:42	25,9	60	-10
14298	12.02.2014 03:42	25,9	60	-10
14299	12.02.2014 03:43	25,9	60	-10

14300	12.02.2014 03:43	25,9	60	-10
14301	12.02.2014 03:43	25,9	60	-10
14302	12.02.2014 03:43	25,9	60	-10
14303	12.02.2014 03:43	25,9	60	-10
14304	12.02.2014 03:43	25,9	60	-10
14305	12.02.2014 03:44	25,9	60	-10
14306	12.02.2014 03:44	25,9	60	-10
14307	12.02.2014 03:44	25,9	60	-10
14308	12.02.2014 03:44	25,9	60	-10
14309	12.02.2014 03:44	25,9	60	-10
14310	12.02.2014 03:44	25,9	60	-10
14311	12.02.2014 03:45	25,9	60	-10
14312	12.02.2014 03:45	25,9	60	-10
14313	12.02.2014 03:45	25,9	60	-10
14314	12.02.2014 03:45	25,9	60	-10
14315	12.02.2014 03:45	25,9	60	-10
14316	12.02.2014 03:45	25,9	60	-10
14317	12.02.2014 03:46	25,9	60	-10
14318	12.02.2014 03:46	25,9	60	-10
14319	12.02.2014 03:46	25,9	60	-10
14320	12.02.2014 03:46	25,9	60	-10
14321	12.02.2014 03:46	25,9	60	-10
14322	12.02.2014 03:46	25,9	60	-10
14323	12.02.2014 03:47	25,9	60	-10
14324	12.02.2014 03:47	25,9	60	-10
14325	12.02.2014 03:47	25,9	60	-10
14326	12.02.2014 03:47	25,9	60	-10
14327	12.02.2014 03:47	25,9	60	-10
14328	12.02.2014 03:47	25,9	60	-10
14329	12.02.2014 03:48	25,9	60	-10
14330	12.02.2014 03:48	25,9	60	-10
14331	12.02.2014 03:48	25,9	60	-10
14332	12.02.2014 03:48	25,9	60	-10
14333	12.02.2014 03:48	25,9	60	-10
14334	12.02.2014 03:48	25,9	60	-10
14335	12.02.2014 03:49	25,9	60	-10
14336	12.02.2014 03:49	25,9	60	-10
14337	12.02.2014 03:49	25,9	60	-10
14338	12.02.2014 03:49	25,9	60	-10
14339	12.02.2014 03:49	25,9	60	-10
14340	12.02.2014 03:49	25,9	60	-10
14341	12.02.2014 03:50	25,9	60	-10
14342	12.02.2014 03:50	25,9	60	-10
14343	12.02.2014 03:50	25,9	60	-10
14344	12.02.2014 03:50	25,9	60	-10
14345	12.02.2014 03:50	25,9	60	-10
14346	12.02.2014 03:50	25,9	60	-10
14347	12.02.2014 03:51	25,9	60	-10
14348	12.02.2014 03:51	25,9	60	-10
14349	12.02.2014 03:51	25,9	60	-10

14350	12.02.2014 03:51	25,9	60	-10
14351	12.02.2014 03:51	25,9	60	-10
14352	12.02.2014 03:51	25,9	60	-10
14353	12.02.2014 03:52	25,9	60	-10
14354	12.02.2014 03:52	25,9	60	-10
14355	12.02.2014 03:52	25,9	60	-10
14356	12.02.2014 03:52	25,9	60	-10
14357	12.02.2014 03:52	25,9	60	-10
14358	12.02.2014 03:52	25,9	60	-10
14359	12.02.2014 03:53	25,9	60	-10
14360	12.02.2014 03:53	25,9	60	-10
14361	12.02.2014 03:53	25,9	60	-10
14362	12.02.2014 03:53	25,9	60	-10
14363	12.02.2014 03:53	25,9	60	-10
14364	12.02.2014 03:53	25,9	60	-10
14365	12.02.2014 03:54	25,9	60	-10
14366	12.02.2014 03:54	25,9	60	-10
14367	12.02.2014 03:54	25,9	60	-10
14368	12.02.2014 03:54	25,9	60	-10
14369	12.02.2014 03:54	25,9	60	-10
14370	12.02.2014 03:54	25,9	60	-10
14371	12.02.2014 03:55	25,9	60	-10
14372	12.02.2014 03:55	25,9	60	-10
14373	12.02.2014 03:55	25,9	60	-10
14374	12.02.2014 03:55	25,9	60	-10
14375	12.02.2014 03:55	25,9	60	-10
14376	12.02.2014 03:55	25,9	60	-10
14377	12.02.2014 03:56	25,9	60	-10
14378	12.02.2014 03:56	25,9	60	-10
14379	12.02.2014 03:56	25,9	60	-10
14380	12.02.2014 03:56	25,9	60	-10
14381	12.02.2014 03:56	25,9	60	-10
14382	12.02.2014 03:56	25,9	60	-10
14383	12.02.2014 03:57	25,9	60	-10
14384	12.02.2014 03:57	25,9	60	-10
14385	12.02.2014 03:57	25,9	60	-10
14386	12.02.2014 03:57	25,9	60	-10
14387	12.02.2014 03:57	25,9	60	-10
14388	12.02.2014 03:57	25,9	60	-10
14389	12.02.2014 03:58	25,9	60	-10
14390	12.02.2014 03:58	25,9	60	-10
14391	12.02.2014 03:58	25,9	60	-10
14392	12.02.2014 03:58	25,9	60	-10
14393	12.02.2014 03:58	25,9	60	-10
14394	12.02.2014 03:58	25,9	60	-10
14395	12.02.2014 03:59	25,9	60	-10
14396	12.02.2014 03:59	25,9	60	-10
14397	12.02.2014 03:59	25,9	60	-10
14398	12.02.2014 03:59	25,9	60	-10
14399	12.02.2014 03:59	25,9	60	-10

14400	12.02.2014 03:59	25,9	60	-10
14401	12.02.2014 04:00	25,9	60	-10
14402	12.02.2014 04:00	25,9	60	-10
14403	12.02.2014 04:00	25,9	60	-10
14404	12.02.2014 04:00	25,9	60	-10
14405	12.02.2014 04:00	25,9	60	-10
14406	12.02.2014 04:00	25,9	60	-10
14407	12.02.2014 04:01	25,9	60	-10
14408	12.02.2014 04:01	25,9	60	-10
14409	12.02.2014 04:01	25,9	60	-10
14410	12.02.2014 04:01	25,9	60	-10
14411	12.02.2014 04:01	25,9	60	-10
14412	12.02.2014 04:01	25,9	60	-10
14413	12.02.2014 04:02	25,9	60	-10
14414	12.02.2014 04:02	25,9	60	-10
14415	12.02.2014 04:02	25,9	60	-10
14416	12.02.2014 04:02	25,9	60	-10
14417	12.02.2014 04:02	25,9	60	-10
14418	12.02.2014 04:02	25,9	60	-10
14419	12.02.2014 04:03	25,9	60	-10
14420	12.02.2014 04:03	25,9	60	-10
14421	12.02.2014 04:03	25,9	60	-10
14422	12.02.2014 04:03	25,9	60	-10
14423	12.02.2014 04:03	25,9	60	-10
14424	12.02.2014 04:03	25,9	60	-10
14425	12.02.2014 04:04	25,9	60	-10
14426	12.02.2014 04:04	25,9	60	-10
14427	12.02.2014 04:04	25,9	60	-10
14428	12.02.2014 04:04	25,9	60	-10
14429	12.02.2014 04:04	25,9	60	-10
14430	12.02.2014 04:04	25,9	60	-10
14431	12.02.2014 04:05	25,9	60	-10
14432	12.02.2014 04:05	25,9	60	-10
14433	12.02.2014 04:05	25,9	60	-10
14434	12.02.2014 04:05	25,9	60	-10
14435	12.02.2014 04:05	25,9	60	-10
14436	12.02.2014 04:05	25,9	60	-10
14437	12.02.2014 04:06	25,9	60	-10
14438	12.02.2014 04:06	25,9	60	-10
14439	12.02.2014 04:06	25,9	60	-10
14440	12.02.2014 04:06	25,9	60	-10
14441	12.02.2014 04:06	25,9	60	-10
14442	12.02.2014 04:06	25,9	60	-10
14443	12.02.2014 04:07	25,9	60	-10
14444	12.02.2014 04:07	25,9	60	-10
14445	12.02.2014 04:07	25,9	60	-10
14446	12.02.2014 04:07	25,9	60	-10
14447	12.02.2014 04:07	25,9	60	-10
14448	12.02.2014 04:07	25,9	60	-10
14449	12.02.2014 04:08	25,9	60	-10

14450	12.02.2014 04:08	25,9	60	-10
14451	12.02.2014 04:08	25,9	60	-10
14452	12.02.2014 04:08	25,9	60	-10
14453	12.02.2014 04:08	25,9	60	-10
14454	12.02.2014 04:08	25,9	60	-10
14455	12.02.2014 04:09	25,9	60	-10
14456	12.02.2014 04:09	25,9	60	-10
14457	12.02.2014 04:09	25,9	60	-10
14458	12.02.2014 04:09	25,9	60	-10
14459	12.02.2014 04:09	25,9	60	-10
14460	12.02.2014 04:09	25,9	60	-10
14461	12.02.2014 04:10	25,9	60	-10
14462	12.02.2014 04:10	25,9	60	-10
14463	12.02.2014 04:10	25,9	60	-10
14464	12.02.2014 04:10	25,9	60	-10
14465	12.02.2014 04:10	25,9	60	-10
14466	12.02.2014 04:10	25,9	60	-10
14467	12.02.2014 04:11	25,9	60	-10
14468	12.02.2014 04:11	25,9	60	-10
14469	12.02.2014 04:11	25,9	60	-10
14470	12.02.2014 04:11	25,9	60	-10
14471	12.02.2014 04:11	25,9	60	-10
14472	12.02.2014 04:11	25,9	60	-10
14473	12.02.2014 04:12	25,9	60	-10
14474	12.02.2014 04:12	25,9	60	-10
14475	12.02.2014 04:12	25,9	60	-10
14476	12.02.2014 04:12	25,9	60	-10
14477	12.02.2014 04:12	25,9	60	-10
14478	12.02.2014 04:12	25,9	60	-10
14479	12.02.2014 04:13	25,9	60	-10
14480	12.02.2014 04:13	25,9	60	-10
14481	12.02.2014 04:13	25,9	60	-10
14482	12.02.2014 04:13	25,9	60	-10
14483	12.02.2014 04:13	25,9	60	-10
14484	12.02.2014 04:13	25,9	60	-10
14485	12.02.2014 04:14	25,9	60	-10
14486	12.02.2014 04:14	25,9	60	-10
14487	12.02.2014 04:14	25,9	60	-10
14488	12.02.2014 04:14	25,8	60	-10
14489	12.02.2014 04:14	25,8	60	-10
14490	12.02.2014 04:14	25,9	60	-10
14491	12.02.2014 04:15	25,9	60	-10
14492	12.02.2014 04:15	25,9	60	-10
14493	12.02.2014 04:15	25,9	60	-10
14494	12.02.2014 04:15	25,9	60	-10
14495	12.02.2014 04:15	25,9	60	-10
14496	12.02.2014 04:15	25,8	60	-10
14497	12.02.2014 04:16	25,9	60	-10
14498	12.02.2014 04:16	25,8	60	-10
14499	12.02.2014 04:16	25,8	60	-10

14500	12.02.2014 04:16	25,8	60	-10
14501	12.02.2014 04:16	25,9	60	-10
14502	12.02.2014 04:16	25,8	60	-10
14503	12.02.2014 04:17	25,8	60	-10
14504	12.02.2014 04:17	25,8	60	-10
14505	12.02.2014 04:17	25,8	60	-10
14506	12.02.2014 04:17	25,8	60	-10
14507	12.02.2014 04:17	25,8	60	-10
14508	12.02.2014 04:17	25,8	60	-10
14509	12.02.2014 04:18	25,8	60	-10
14510	12.02.2014 04:18	25,8	60	-10
14511	12.02.2014 04:18	25,8	60	-10
14512	12.02.2014 04:18	25,8	60	-10
14513	12.02.2014 04:18	25,8	60	-10
14514	12.02.2014 04:18	25,8	60	-10
14515	12.02.2014 04:19	25,8	60	-10
14516	12.02.2014 04:19	25,8	60	-10
14517	12.02.2014 04:19	25,8	60	-10
14518	12.02.2014 04:19	25,8	60	-10
14519	12.02.2014 04:19	25,8	60	-10
14520	12.02.2014 04:19	25,8	60	-10
14521	12.02.2014 04:20	25,8	60	-10
14522	12.02.2014 04:20	25,8	60	-10
14523	12.02.2014 04:20	25,8	60	-10
14524	12.02.2014 04:20	25,8	60	-10
14525	12.02.2014 04:20	25,8	60	-10
14526	12.02.2014 04:20	25,8	60	-10
14527	12.02.2014 04:21	25,8	60	-10
14528	12.02.2014 04:21	25,8	60	-10
14529	12.02.2014 04:21	25,8	60	-10
14530	12.02.2014 04:21	25,8	60	-10
14531	12.02.2014 04:21	25,8	60	-10
14532	12.02.2014 04:21	25,8	60	-10
14533	12.02.2014 04:22	25,8	60	-10
14534	12.02.2014 04:22	25,8	60	-10
14535	12.02.2014 04:22	25,8	60	-10
14536	12.02.2014 04:22	25,8	60	-10
14537	12.02.2014 04:22	25,8	60	-10
14538	12.02.2014 04:22	25,8	60	-10
14539	12.02.2014 04:23	25,8	60	-10
14540	12.02.2014 04:23	25,8	60	-10
14541	12.02.2014 04:23	25,8	60	-10
14542	12.02.2014 04:23	25,8	60	-10
14543	12.02.2014 04:23	25,8	60	-10
14544	12.02.2014 04:23	25,8	60	-10
14545	12.02.2014 04:24	25,8	60	-10
14546	12.02.2014 04:24	25,8	60	-10
14547	12.02.2014 04:24	25,8	60	-10
14548	12.02.2014 04:24	25,8	60	-10
14549	12.02.2014 04:24	25,8	60	-10

14550	12.02.2014 04:24	25,8	60	-10
14551	12.02.2014 04:25	25,8	60	-10
14552	12.02.2014 04:25	25,8	60	-10
14553	12.02.2014 04:25	25,8	60	-10
14554	12.02.2014 04:25	25,8	60	-10
14555	12.02.2014 04:25	25,8	60	-10
14556	12.02.2014 04:25	25,8	60	-10
14557	12.02.2014 04:26	25,8	60	-10
14558	12.02.2014 04:26	25,8	60	-10
14559	12.02.2014 04:26	25,8	60	-10
14560	12.02.2014 04:26	25,8	60	-10
14561	12.02.2014 04:26	25,8	60	-10
14562	12.02.2014 04:26	25,8	60	-10
14563	12.02.2014 04:27	25,8	60	-10
14564	12.02.2014 04:27	25,8	60	-10
14565	12.02.2014 04:27	25,8	60	-10
14566	12.02.2014 04:27	25,8	60	-10
14567	12.02.2014 04:27	25,8	60	-10
14568	12.02.2014 04:27	25,8	60	-10
14569	12.02.2014 04:28	25,8	60	-10
14570	12.02.2014 04:28	25,8	60	-10
14571	12.02.2014 04:28	25,8	60	-10
14572	12.02.2014 04:28	25,8	60	-10
14573	12.02.2014 04:28	25,8	60	-10
14574	12.02.2014 04:28	25,8	60	-10
14575	12.02.2014 04:29	25,8	60	-10
14576	12.02.2014 04:29	25,8	60	-10
14577	12.02.2014 04:29	25,8	60	-10
14578	12.02.2014 04:29	25,8	60	-10
14579	12.02.2014 04:29	25,8	60	-10
14580	12.02.2014 04:29	25,8	60	-10
14581	12.02.2014 04:30	25,8	60	-10
14582	12.02.2014 04:30	25,8	60	-10
14583	12.02.2014 04:30	25,8	60	-10
14584	12.02.2014 04:30	25,8	60	-10
14585	12.02.2014 04:30	25,8	60	-10
14586	12.02.2014 04:30	25,8	60	-10
14587	12.02.2014 04:31	25,8	60	-10
14588	12.02.2014 04:31	25,8	60	-10
14589	12.02.2014 04:31	25,8	60	-10
14590	12.02.2014 04:31	25,8	60	-10
14591	12.02.2014 04:31	25,8	60	-10
14592	12.02.2014 04:31	25,8	60	-10
14593	12.02.2014 04:32	25,8	60	-10
14594	12.02.2014 04:32	25,8	60	-10
14595	12.02.2014 04:32	25,8	60	-10
14596	12.02.2014 04:32	25,8	60	-10
14597	12.02.2014 04:32	25,8	60	-10
14598	12.02.2014 04:32	25,8	60	-10
14599	12.02.2014 04:33	25,8	60	-10

14600	12.02.2014 04:33	25,8	60	-10
14601	12.02.2014 04:33	25,8	60	-10
14602	12.02.2014 04:33	25,8	60	-10
14603	12.02.2014 04:33	25,8	60	-10
14604	12.02.2014 04:33	25,8	60	-10
14605	12.02.2014 04:34	25,8	60	-10
14606	12.02.2014 04:34	25,8	60	-10
14607	12.02.2014 04:34	25,8	60	-10
14608	12.02.2014 04:34	25,8	60	-10
14609	12.02.2014 04:34	25,8	60	-10
14610	12.02.2014 04:34	25,8	60	-10
14611	12.02.2014 04:35	25,8	60	-10
14612	12.02.2014 04:35	25,8	60	-10
14613	12.02.2014 04:35	25,8	60	-10
14614	12.02.2014 04:35	25,8	60	-10
14615	12.02.2014 04:35	25,8	60	-10
14616	12.02.2014 04:35	25,8	60	-10
14617	12.02.2014 04:36	25,8	60	-10
14618	12.02.2014 04:36	25,8	60	-10
14619	12.02.2014 04:36	25,8	60	-10
14620	12.02.2014 04:36	25,8	60	-10
14621	12.02.2014 04:36	25,8	60	-10
14622	12.02.2014 04:36	25,8	60	-10
14623	12.02.2014 04:37	25,8	60	-10
14624	12.02.2014 04:37	25,8	60	-10
14625	12.02.2014 04:37	25,8	60	-10
14626	12.02.2014 04:37	25,8	60	-10
14627	12.02.2014 04:37	25,8	60	-10
14628	12.02.2014 04:37	25,8	60	-10
14629	12.02.2014 04:38	25,8	60	-10
14630	12.02.2014 04:38	25,8	60	-10
14631	12.02.2014 04:38	25,8	60	-10
14632	12.02.2014 04:38	25,8	60	-10
14633	12.02.2014 04:38	25,8	60	-10
14634	12.02.2014 04:38	25,8	60	-10
14635	12.02.2014 04:39	25,8	60	-10
14636	12.02.2014 04:39	25,8	60	-10
14637	12.02.2014 04:39	25,8	60	-10
14638	12.02.2014 04:39	25,8	60	-10
14639	12.02.2014 04:39	25,8	60	-10
14640	12.02.2014 04:39	25,8	60	-10
14641	12.02.2014 04:40	25,8	60	-10
14642	12.02.2014 04:40	25,8	60	-10
14643	12.02.2014 04:40	25,8	60	-10
14644	12.02.2014 04:40	25,8	60	-10
14645	12.02.2014 04:40	25,8	60	-10
14646	12.02.2014 04:40	25,8	60	-10
14647	12.02.2014 04:41	25,8	60	-10
14648	12.02.2014 04:41	25,8	60	-10
14649	12.02.2014 04:41	25,8	60	-10

14650	12.02.2014 04:41	25,8	60	-10
14651	12.02.2014 04:41	25,8	60	-10
14652	12.02.2014 04:41	25,8	60	-10
14653	12.02.2014 04:42	25,8	60	-10
14654	12.02.2014 04:42	25,8	60	-10
14655	12.02.2014 04:42	25,8	60	-10
14656	12.02.2014 04:42	25,8	60	-10
14657	12.02.2014 04:42	25,8	60	-10
14658	12.02.2014 04:42	25,8	60	-10
14659	12.02.2014 04:43	25,8	60	-10
14660	12.02.2014 04:43	25,8	60	-10
14661	12.02.2014 04:43	25,8	60	-10
14662	12.02.2014 04:43	25,8	60	-10
14663	12.02.2014 04:43	25,8	60	-10
14664	12.02.2014 04:43	25,8	60	-10
14665	12.02.2014 04:44	25,8	60	-10
14666	12.02.2014 04:44	25,8	60	-10
14667	12.02.2014 04:44	25,8	60	-10
14668	12.02.2014 04:44	25,8	60	-10
14669	12.02.2014 04:44	25,8	60	-10
14670	12.02.2014 04:44	25,8	60	-10
14671	12.02.2014 04:45	25,8	60	-10
14672	12.02.2014 04:45	25,8	60	-10
14673	12.02.2014 04:45	25,8	60	-10
14674	12.02.2014 04:45	25,8	60	-10
14675	12.02.2014 04:45	25,8	60	-10
14676	12.02.2014 04:45	25,8	60	-10
14677	12.02.2014 04:46	25,8	60	-10
14678	12.02.2014 04:46	25,8	60	-10
14679	12.02.2014 04:46	25,8	60	-10
14680	12.02.2014 04:46	25,8	60	-10
14681	12.02.2014 04:46	25,8	60	-10
14682	12.02.2014 04:46	25,8	60	-10
14683	12.02.2014 04:47	25,8	60	-10
14684	12.02.2014 04:47	25,8	60	-10
14685	12.02.2014 04:47	25,8	60	-10
14686	12.02.2014 04:47	25,8	60	-10
14687	12.02.2014 04:47	25,8	60	-10
14688	12.02.2014 04:47	25,8	60	-10
14689	12.02.2014 04:48	25,8	60	-10
14690	12.02.2014 04:48	25,8	60	-10
14691	12.02.2014 04:48	25,8	60	-10
14692	12.02.2014 04:48	25,8	60	-10
14693	12.02.2014 04:48	25,8	60	-10
14694	12.02.2014 04:48	25,8	60	-10
14695	12.02.2014 04:49	25,8	60	-10
14696	12.02.2014 04:49	25,8	60	-10
14697	12.02.2014 04:49	25,8	60	-10
14698	12.02.2014 04:49	25,8	60	-10
14699	12.02.2014 04:49	25,8	60	-10

14700	12.02.2014 04:49	25,8	60	-10
14701	12.02.2014 04:50	25,8	60	-10
14702	12.02.2014 04:50	25,8	60	-10
14703	12.02.2014 04:50	25,8	60	-10
14704	12.02.2014 04:50	25,8	60	-10
14705	12.02.2014 04:50	25,8	60	-10
14706	12.02.2014 04:50	25,8	60	-10
14707	12.02.2014 04:51	25,8	60	-10
14708	12.02.2014 04:51	25,8	60	-10
14709	12.02.2014 04:51	25,8	60	-10
14710	12.02.2014 04:51	25,8	60	-10
14711	12.02.2014 04:51	25,8	60	-10
14712	12.02.2014 04:51	25,8	60	-10
14713	12.02.2014 04:52	25,8	60	-10
14714	12.02.2014 04:52	25,8	60	-10
14715	12.02.2014 04:52	25,8	60	-10
14716	12.02.2014 04:52	25,8	60	-10
14717	12.02.2014 04:52	25,8	60	-10
14718	12.02.2014 04:52	25,8	60	-10
14719	12.02.2014 04:53	25,8	60	-10
14720	12.02.2014 04:53	25,8	60	-10
14721	12.02.2014 04:53	25,8	60	-10
14722	12.02.2014 04:53	25,8	60	-10
14723	12.02.2014 04:53	25,8	60	-10
14724	12.02.2014 04:53	25,8	60	-10
14725	12.02.2014 04:54	25,8	60	-10
14726	12.02.2014 04:54	25,8	60	-10
14727	12.02.2014 04:54	25,8	60	-10
14728	12.02.2014 04:54	25,8	60	-10
14729	12.02.2014 04:54	25,8	60	-10
14730	12.02.2014 04:54	25,8	60	-10
14731	12.02.2014 04:55	25,8	60	-10
14732	12.02.2014 04:55	25,8	60	-10
14733	12.02.2014 04:55	25,8	60	-10
14734	12.02.2014 04:55	25,8	60	-10
14735	12.02.2014 04:55	25,8	60	-10
14736	12.02.2014 04:55	25,8	60	-10
14737	12.02.2014 04:56	25,8	60	-10
14738	12.02.2014 04:56	25,8	60	-10
14739	12.02.2014 04:56	25,8	60	-10
14740	12.02.2014 04:56	25,8	60	-10
14741	12.02.2014 04:56	25,8	60	-10
14742	12.02.2014 04:56	25,8	60	-10
14743	12.02.2014 04:57	25,8	60	-10
14744	12.02.2014 04:57	25,8	60	-10
14745	12.02.2014 04:57	25,8	60	-10
14746	12.02.2014 04:57	25,8	60	-10
14747	12.02.2014 04:57	25,8	60	-10
14748	12.02.2014 04:57	25,8	60	-10
14749	12.02.2014 04:58	25,8	60	-10

14750	12.02.2014 04:58	25,8	60	-10
14751	12.02.2014 04:58	25,8	60	-10
14752	12.02.2014 04:58	25,8	60	-10
14753	12.02.2014 04:58	25,8	60	-10
14754	12.02.2014 04:58	25,8	60	-10
14755	12.02.2014 04:59	25,8	60	-10
14756	12.02.2014 04:59	25,8	60	-10
14757	12.02.2014 04:59	25,8	60	-10
14758	12.02.2014 04:59	25,8	60	-10
14759	12.02.2014 04:59	25,8	60	-10
14760	12.02.2014 04:59	25,8	60	-10
14761	12.02.2014 05:00	25,8	60	-10
14762	12.02.2014 05:00	25,8	60	-10
14763	12.02.2014 05:00	25,8	60	-10
14764	12.02.2014 05:00	25,8	60	-10
14765	12.02.2014 05:00	25,8	60	-10
14766	12.02.2014 05:00	25,8	60	-10
14767	12.02.2014 05:01	25,8	60	-10
14768	12.02.2014 05:01	25,8	60	-10
14769	12.02.2014 05:01	25,8	60	-10
14770	12.02.2014 05:01	25,8	60	-10
14771	12.02.2014 05:01	25,8	60	-10
14772	12.02.2014 05:01	25,8	60	-10
14773	12.02.2014 05:02	25,8	60	-10
14774	12.02.2014 05:02	25,8	60	-10
14775	12.02.2014 05:02	25,8	60	-10
14776	12.02.2014 05:02	25,8	60	-10
14777	12.02.2014 05:02	25,8	60	-10
14778	12.02.2014 05:02	25,8	60	-10
14779	12.02.2014 05:03	25,8	60	-10
14780	12.02.2014 05:03	25,8	60	-10
14781	12.02.2014 05:03	25,8	60	-10
14782	12.02.2014 05:03	25,8	60	-10
14783	12.02.2014 05:03	25,8	60	-10
14784	12.02.2014 05:03	25,8	60	-10
14785	12.02.2014 05:04	25,8	60	-10
14786	12.02.2014 05:04	25,8	60	-10
14787	12.02.2014 05:04	25,7	60	-10
14788	12.02.2014 05:04	25,8	60	-10
14789	12.02.2014 05:04	25,7	60	-10
14790	12.02.2014 05:04	25,8	60	-10
14791	12.02.2014 05:05	25,7	60	-10
14792	12.02.2014 05:05	25,7	60	-10
14793	12.02.2014 05:05	25,7	60	-10
14794	12.02.2014 05:05	25,7	60	-10
14795	12.02.2014 05:05	25,8	60	-10
14796	12.02.2014 05:05	25,7	60	-10
14797	12.02.2014 05:06	25,7	60	-10
14798	12.02.2014 05:06	25,7	60	-10
14799	12.02.2014 05:06	25,7	60	-10

14800	12.02.2014 05:06	25,7	60	-10
14801	12.02.2014 05:06	25,7	60	-10
14802	12.02.2014 05:06	25,7	60	-10
14803	12.02.2014 05:07	25,7	60	-10
14804	12.02.2014 05:07	25,7	60	-10
14805	12.02.2014 05:07	25,7	60	-10
14806	12.02.2014 05:07	25,7	60	-10
14807	12.02.2014 05:07	25,7	60	-10
14808	12.02.2014 05:07	25,7	60	-10
14809	12.02.2014 05:08	25,7	60	-10
14810	12.02.2014 05:08	25,7	60	-10
14811	12.02.2014 05:08	25,7	60	-10
14812	12.02.2014 05:08	25,7	60	-10
14813	12.02.2014 05:08	25,7	60	-10
14814	12.02.2014 05:08	25,7	60	-10
14815	12.02.2014 05:09	25,7	60	-10
14816	12.02.2014 05:09	25,7	60	-10
14817	12.02.2014 05:09	25,7	60	-10
14818	12.02.2014 05:09	25,7	60	-10
14819	12.02.2014 05:09	25,7	60	-10
14820	12.02.2014 05:09	25,7	60	-10
14821	12.02.2014 05:10	25,7	60	-10
14822	12.02.2014 05:10	25,7	60	-10
14823	12.02.2014 05:10	25,7	60	-10
14824	12.02.2014 05:10	25,7	60	-10
14825	12.02.2014 05:10	25,7	60	-10
14826	12.02.2014 05:10	25,7	60	-10
14827	12.02.2014 05:11	25,7	60	-10
14828	12.02.2014 05:11	25,7	60	-10
14829	12.02.2014 05:11	25,7	60	-10
14830	12.02.2014 05:11	25,7	60	-10
14831	12.02.2014 05:11	25,7	60	-10
14832	12.02.2014 05:11	25,7	60	-10
14833	12.02.2014 05:12	25,7	60	-10
14834	12.02.2014 05:12	25,7	60	-10
14835	12.02.2014 05:12	25,7	60	-10
14836	12.02.2014 05:12	25,7	60	-10
14837	12.02.2014 05:12	25,7	60	-10
14838	12.02.2014 05:12	25,7	60	-10
14839	12.02.2014 05:13	25,7	60	-10
14840	12.02.2014 05:13	25,7	60	-10
14841	12.02.2014 05:13	25,7	60	-10
14842	12.02.2014 05:13	25,7	60	-10
14843	12.02.2014 05:13	25,7	60	-10
14844	12.02.2014 05:13	25,7	60	-10
14845	12.02.2014 05:14	25,7	60	-10
14846	12.02.2014 05:14	25,7	60	-10
14847	12.02.2014 05:14	25,7	60	-10
14848	12.02.2014 05:14	25,7	60	-10
14849	12.02.2014 05:14	25,7	60	-10

14850	12.02.2014 05:14	25,7	60	-10
14851	12.02.2014 05:15	25,7	60	-10
14852	12.02.2014 05:15	25,7	60	-10
14853	12.02.2014 05:15	25,7	60	-10
14854	12.02.2014 05:15	25,7	60	-10
14855	12.02.2014 05:15	25,7	60	-10
14856	12.02.2014 05:15	25,7	60	-10
14857	12.02.2014 05:16	25,7	60	-10
14858	12.02.2014 05:16	25,7	60	-10
14859	12.02.2014 05:16	25,7	60	-10
14860	12.02.2014 05:16	25,7	60	-10
14861	12.02.2014 05:16	25,7	60	-10
14862	12.02.2014 05:16	25,7	60	-10
14863	12.02.2014 05:17	25,7	60	-10
14864	12.02.2014 05:17	25,7	60	-10
14865	12.02.2014 05:17	25,7	60	-10
14866	12.02.2014 05:17	25,7	60	-10
14867	12.02.2014 05:17	25,7	60	-10
14868	12.02.2014 05:17	25,7	60	-10
14869	12.02.2014 05:18	25,7	60	-10
14870	12.02.2014 05:18	25,7	60	-10
14871	12.02.2014 05:18	25,7	60	-10
14872	12.02.2014 05:18	25,7	60	-10
14873	12.02.2014 05:18	25,7	60	-10
14874	12.02.2014 05:18	25,7	60	-10
14875	12.02.2014 05:19	25,7	60	-10
14876	12.02.2014 05:19	25,7	60	-10
14877	12.02.2014 05:19	25,7	60	-10
14878	12.02.2014 05:19	25,7	60	-10
14879	12.02.2014 05:19	25,7	60	-10
14880	12.02.2014 05:19	25,7	60	-10
14881	12.02.2014 05:20	25,7	60	-10
14882	12.02.2014 05:20	25,7	60	-10
14883	12.02.2014 05:20	25,7	60	-10
14884	12.02.2014 05:20	25,7	60	-10
14885	12.02.2014 05:20	25,7	60	-10
14886	12.02.2014 05:20	25,7	60	-10
14887	12.02.2014 05:21	25,7	60	-10
14888	12.02.2014 05:21	25,7	60	-10
14889	12.02.2014 05:21	25,7	60	-10
14890	12.02.2014 05:21	25,7	60	-10
14891	12.02.2014 05:21	25,7	60	-10
14892	12.02.2014 05:21	25,7	60	-10
14893	12.02.2014 05:22	25,7	60	-10
14894	12.02.2014 05:22	25,7	60	-10
14895	12.02.2014 05:22	25,7	60	-10
14896	12.02.2014 05:22	25,7	60	-10
14897	12.02.2014 05:22	25,7	60	-10
14898	12.02.2014 05:22	25,7	60	-10
14899	12.02.2014 05:23	25,7	60	-10

14900	12.02.2014 05:23	25,7	60	-10
14901	12.02.2014 05:23	25,7	60	-10
14902	12.02.2014 05:23	25,7	60	-10
14903	12.02.2014 05:23	25,7	60	-10
14904	12.02.2014 05:23	25,7	60	-10
14905	12.02.2014 05:24	25,7	60	-10
14906	12.02.2014 05:24	25,7	60	-10
14907	12.02.2014 05:24	25,7	60	-10
14908	12.02.2014 05:24	25,7	60	-10
14909	12.02.2014 05:24	25,7	60	-10
14910	12.02.2014 05:24	25,7	60	-10
14911	12.02.2014 05:25	25,7	60	-10
14912	12.02.2014 05:25	25,7	60	-10
14913	12.02.2014 05:25	25,7	60	-10
14914	12.02.2014 05:25	25,7	60	-10
14915	12.02.2014 05:25	25,7	60	-10
14916	12.02.2014 05:25	25,7	60	-10
14917	12.02.2014 05:26	25,7	60	-10
14918	12.02.2014 05:26	25,7	60	-10
14919	12.02.2014 05:26	25,7	60	-10
14920	12.02.2014 05:26	25,7	60	-10
14921	12.02.2014 05:26	25,7	60	-10
14922	12.02.2014 05:26	25,7	60	-10
14923	12.02.2014 05:27	25,7	60	-10
14924	12.02.2014 05:27	25,7	60	-10
14925	12.02.2014 05:27	25,7	60	-10
14926	12.02.2014 05:27	25,7	60	-10
14927	12.02.2014 05:27	25,7	60	-10
14928	12.02.2014 05:27	25,7	60	-10
14929	12.02.2014 05:28	25,7	60	-10
14930	12.02.2014 05:28	25,7	60	-10
14931	12.02.2014 05:28	25,7	60	-10
14932	12.02.2014 05:28	25,7	60	-10
14933	12.02.2014 05:28	25,7	60	-10
14934	12.02.2014 05:28	25,7	60	-10
14935	12.02.2014 05:29	25,7	60	-10
14936	12.02.2014 05:29	25,7	60	-10
14937	12.02.2014 05:29	25,7	60	-10
14938	12.02.2014 05:29	25,7	60	-10
14939	12.02.2014 05:29	25,7	60	-10
14940	12.02.2014 05:29	25,7	60	-10
14941	12.02.2014 05:30	25,7	60	-10
14942	12.02.2014 05:30	25,7	60	-10
14943	12.02.2014 05:30	25,7	60	-10
14944	12.02.2014 05:30	25,7	60	-10
14945	12.02.2014 05:30	25,7	60	-10
14946	12.02.2014 05:30	25,7	60	-10
14947	12.02.2014 05:31	25,7	60	-10
14948	12.02.2014 05:31	25,7	60	-10
14949	12.02.2014 05:31	25,7	60	-10

14950	12.02.2014 05:31	25,7	60	-10
14951	12.02.2014 05:31	25,7	60	-10
14952	12.02.2014 05:31	25,7	60	-10
14953	12.02.2014 05:32	25,7	60	-10
14954	12.02.2014 05:32	25,7	60	-10
14955	12.02.2014 05:32	25,7	60	-10
14956	12.02.2014 05:32	25,7	60	-10
14957	12.02.2014 05:32	25,7	60	-10
14958	12.02.2014 05:32	25,7	60	-10
14959	12.02.2014 05:33	25,7	60	-10
14960	12.02.2014 05:33	25,7	60	-10
14961	12.02.2014 05:33	25,7	60	-10
14962	12.02.2014 05:33	25,7	60	-10
14963	12.02.2014 05:33	25,7	60	-10
14964	12.02.2014 05:33	25,7	60	-10
14965	12.02.2014 05:34	25,7	60	-10
14966	12.02.2014 05:34	25,7	60	-10
14967	12.02.2014 05:34	25,7	60	-10
14968	12.02.2014 05:34	25,7	60	-10
14969	12.02.2014 05:34	25,7	60	-10
14970	12.02.2014 05:34	25,7	60	-10
14971	12.02.2014 05:35	25,7	60	-10
14972	12.02.2014 05:35	25,7	60	-10
14973	12.02.2014 05:35	25,7	60	-10
14974	12.02.2014 05:35	25,7	60	-10
14975	12.02.2014 05:35	25,7	60	-10
14976	12.02.2014 05:35	25,7	60	-10
14977	12.02.2014 05:36	25,7	60	-10
14978	12.02.2014 05:36	25,7	60	-10
14979	12.02.2014 05:36	25,7	60	-10
14980	12.02.2014 05:36	25,7	60	-10
14981	12.02.2014 05:36	25,7	60	-10
14982	12.02.2014 05:36	25,7	60	-10
14983	12.02.2014 05:37	25,7	60	-10
14984	12.02.2014 05:37	25,7	60	-10
14985	12.02.2014 05:37	25,7	60	-10
14986	12.02.2014 05:37	25,7	60	-10
14987	12.02.2014 05:37	25,7	60	-10
14988	12.02.2014 05:37	25,7	60	-10
14989	12.02.2014 05:38	25,7	60	-10
14990	12.02.2014 05:38	25,7	60	-10
14991	12.02.2014 05:38	25,7	60	-10
14992	12.02.2014 05:38	25,7	60	-10
14993	12.02.2014 05:38	25,7	60	-10
14994	12.02.2014 05:38	25,7	60	-10
14995	12.02.2014 05:39	25,7	60	-10
14996	12.02.2014 05:39	25,7	60	-10
14997	12.02.2014 05:39	25,7	60	-10
14998	12.02.2014 05:39	25,7	60	-10
14999	12.02.2014 05:39	25,7	60	-10

15000	12.02.2014 05:39	25,7	60	-10
15001	12.02.2014 05:40	25,7	60	-10
15002	12.02.2014 05:40	25,7	60	-10
15003	12.02.2014 05:40	25,7	60	-10
15004	12.02.2014 05:40	25,7	60	-10
15005	12.02.2014 05:40	25,7	60	-10
15006	12.02.2014 05:40	25,7	60	-10
15007	12.02.2014 05:41	25,7	60	-10
15008	12.02.2014 05:41	25,7	60	-10
15009	12.02.2014 05:41	25,7	60	-10
15010	12.02.2014 05:41	25,7	60	-10
15011	12.02.2014 05:41	25,7	60	-10
15012	12.02.2014 05:41	25,7	60	-10
15013	12.02.2014 05:42	25,7	60	-10
15014	12.02.2014 05:42	25,7	60	-10
15015	12.02.2014 05:42	25,7	60	-10
15016	12.02.2014 05:42	25,7	60	-10
15017	12.02.2014 05:42	25,7	60	-10
15018	12.02.2014 05:42	25,7	60	-10
15019	12.02.2014 05:43	25,7	60	-10
15020	12.02.2014 05:43	25,7	60	-10
15021	12.02.2014 05:43	25,7	60	-10
15022	12.02.2014 05:43	25,7	60	-10
15023	12.02.2014 05:43	25,7	60	-10
15024	12.02.2014 05:43	25,7	60	-10
15025	12.02.2014 05:44	25,7	60	-10
15026	12.02.2014 05:44	25,7	60	-10
15027	12.02.2014 05:44	25,7	60	-10
15028	12.02.2014 05:44	25,7	60	-10
15029	12.02.2014 05:44	25,7	60	-10
15030	12.02.2014 05:44	25,7	60	-10
15031	12.02.2014 05:45	25,7	60	-10
15032	12.02.2014 05:45	25,7	60	-10
15033	12.02.2014 05:45	25,7	60	-10
15034	12.02.2014 05:45	25,7	60	-10
15035	12.02.2014 05:45	25,7	60	-10
15036	12.02.2014 05:45	25,7	60	-10
15037	12.02.2014 05:46	25,7	60	-10
15038	12.02.2014 05:46	25,7	60	-10
15039	12.02.2014 05:46	25,7	60	-10
15040	12.02.2014 05:46	25,7	60	-10
15041	12.02.2014 05:46	25,7	60	-10
15042	12.02.2014 05:46	25,7	60	-10
15043	12.02.2014 05:47	25,7	60	-10
15044	12.02.2014 05:47	25,7	60	-10
15045	12.02.2014 05:47	25,7	60	-10
15046	12.02.2014 05:47	25,7	60	-10
15047	12.02.2014 05:47	25,7	60	-10
15048	12.02.2014 05:47	25,7	60	-10
15049	12.02.2014 05:48	25,7	60	-10

15050	12.02.2014 05:48	25,7	60	-10
15051	12.02.2014 05:48	25,7	60	-10
15052	12.02.2014 05:48	25,7	60	-10
15053	12.02.2014 05:48	25,7	60	-10
15054	12.02.2014 05:48	25,7	60	-10
15055	12.02.2014 05:49	25,7	60	-10
15056	12.02.2014 05:49	25,7	60	-10
15057	12.02.2014 05:49	25,7	60	-10
15058	12.02.2014 05:49	25,7	60	-10
15059	12.02.2014 05:49	25,7	60	-10
15060	12.02.2014 05:49	25,7	60	-10
15061	12.02.2014 05:50	25,7	60	-10
15062	12.02.2014 05:50	25,7	60	-10
15063	12.02.2014 05:50	25,7	60	-10
15064	12.02.2014 05:50	25,7	60	-10
15065	12.02.2014 05:50	25,7	60	-10
15066	12.02.2014 05:50	25,7	60	-10
15067	12.02.2014 05:51	25,7	60	-10
15068	12.02.2014 05:51	25,7	60	-10
15069	12.02.2014 05:51	25,7	60	-10
15070	12.02.2014 05:51	25,7	60	-10
15071	12.02.2014 05:51	25,7	60	-10
15072	12.02.2014 05:51	25,7	60	-10
15073	12.02.2014 05:52	25,7	60	-10
15074	12.02.2014 05:52	25,7	60	-10
15075	12.02.2014 05:52	25,7	60	-10
15076	12.02.2014 05:52	25,7	60	-10
15077	12.02.2014 05:52	25,7	60	-10
15078	12.02.2014 05:52	25,7	60	-10
15079	12.02.2014 05:53	25,7	60	-10
15080	12.02.2014 05:53	25,7	60	-10
15081	12.02.2014 05:53	25,7	60	-10
15082	12.02.2014 05:53	25,7	60	-10
15083	12.02.2014 05:53	25,7	60	-10
15084	12.02.2014 05:53	25,7	60	-10
15085	12.02.2014 05:54	25,7	60	-10
15086	12.02.2014 05:54	25,7	60	-10
15087	12.02.2014 05:54	25,7	60	-10
15088	12.02.2014 05:54	25,6	60	-10
15089	12.02.2014 05:54	25,6	60	-10
15090	12.02.2014 05:54	25,6	60	-10
15091	12.02.2014 05:55	25,6	60	-10
15092	12.02.2014 05:55	25,6	60	-10
15093	12.02.2014 05:55	25,6	60	-10
15094	12.02.2014 05:55	25,6	60	-10
15095	12.02.2014 05:55	25,6	60	-10
15096	12.02.2014 05:55	25,6	60	-10
15097	12.02.2014 05:56	25,6	60	-10
15098	12.02.2014 05:56	25,6	60	-10
15099	12.02.2014 05:56	25,6	60	-10

15100	12.02.2014 05:56	25,6	60	-10
15101	12.02.2014 05:56	25,6	60	-10
15102	12.02.2014 05:56	25,6	60	-10
15103	12.02.2014 05:57	25,6	60	-10
15104	12.02.2014 05:57	25,6	60	-10
15105	12.02.2014 05:57	25,6	60	-10
15106	12.02.2014 05:57	25,6	60	-10
15107	12.02.2014 05:57	25,6	60	-10
15108	12.02.2014 05:57	25,6	60	-10
15109	12.02.2014 05:58	25,6	60	-10
15110	12.02.2014 05:58	25,6	60	-10
15111	12.02.2014 05:58	25,6	60	-10
15112	12.02.2014 05:58	25,6	60	-10
15113	12.02.2014 05:58	25,6	60	-10
15114	12.02.2014 05:58	25,6	60	-10
15115	12.02.2014 05:59	25,6	60	-10
15116	12.02.2014 05:59	25,6	60	-10
15117	12.02.2014 05:59	25,6	60	-10
15118	12.02.2014 05:59	25,6	60	-10
15119	12.02.2014 05:59	25,6	60	-10
15120	12.02.2014 05:59	25,6	60	-10
15121	12.02.2014 06:00	25,6	60	-10
15122	12.02.2014 06:00	25,6	60	-10
15123	12.02.2014 06:00	25,6	60	-10
15124	12.02.2014 06:00	25,6	60	-10
15125	12.02.2014 06:00	25,6	60	-10
15126	12.02.2014 06:00	25,6	60	-10
15127	12.02.2014 06:01	25,6	60	-10
15128	12.02.2014 06:01	25,6	60	-10
15129	12.02.2014 06:01	25,6	60	-10
15130	12.02.2014 06:01	25,6	60	-10
15131	12.02.2014 06:01	25,6	60	-10
15132	12.02.2014 06:01	25,6	60	-10
15133	12.02.2014 06:02	25,6	60	-10
15134	12.02.2014 06:02	25,6	60	-10
15135	12.02.2014 06:02	25,6	60	-10
15136	12.02.2014 06:02	25,6	60	-10
15137	12.02.2014 06:02	25,6	60	-10
15138	12.02.2014 06:02	25,6	60	-10
15139	12.02.2014 06:03	25,6	60	-10
15140	12.02.2014 06:03	25,6	60	-10
15141	12.02.2014 06:03	25,6	60	-10
15142	12.02.2014 06:03	25,6	60	-10
15143	12.02.2014 06:03	25,6	60	-10
15144	12.02.2014 06:03	25,6	60	-10
15145	12.02.2014 06:04	25,6	60	-10
15146	12.02.2014 06:04	25,6	60	-10
15147	12.02.2014 06:04	25,6	60	-10
15148	12.02.2014 06:04	25,6	60	-10
15149	12.02.2014 06:04	25,6	60	-10

15150	12.02.2014 06:04	25,6	60	-10
15151	12.02.2014 06:05	25,6	60	-10
15152	12.02.2014 06:05	25,6	60	-10
15153	12.02.2014 06:05	25,6	60	-10
15154	12.02.2014 06:05	25,6	60	-10
15155	12.02.2014 06:05	25,6	60	-10
15156	12.02.2014 06:05	25,6	60	-10
15157	12.02.2014 06:06	25,6	60	-10
15158	12.02.2014 06:06	25,6	60	-10
15159	12.02.2014 06:06	25,6	60	-10
15160	12.02.2014 06:06	25,6	60	-10
15161	12.02.2014 06:06	25,6	60	-10
15162	12.02.2014 06:06	25,6	60	-10
15163	12.02.2014 06:07	25,6	60	-10
15164	12.02.2014 06:07	25,6	60	-10
15165	12.02.2014 06:07	25,6	60	-10
15166	12.02.2014 06:07	25,6	60	-10
15167	12.02.2014 06:07	25,6	60	-10
15168	12.02.2014 06:07	25,6	60	-10
15169	12.02.2014 06:08	25,6	60	-10
15170	12.02.2014 06:08	25,6	60	-10
15171	12.02.2014 06:08	25,6	60	-10
15172	12.02.2014 06:08	25,6	60	-10
15173	12.02.2014 06:08	25,6	60	-10
15174	12.02.2014 06:08	25,6	60	-10
15175	12.02.2014 06:09	25,6	60	-10
15176	12.02.2014 06:09	25,6	60	-10
15177	12.02.2014 06:09	25,6	60	-10
15178	12.02.2014 06:09	25,6	60	-10
15179	12.02.2014 06:09	25,6	60	-10
15180	12.02.2014 06:09	25,6	60	-10
15181	12.02.2014 06:10	25,6	60	-10
15182	12.02.2014 06:10	25,6	60	-10
15183	12.02.2014 06:10	25,6	60	-10
15184	12.02.2014 06:10	25,6	60	-10
15185	12.02.2014 06:10	25,6	60	-10
15186	12.02.2014 06:10	25,6	60	-10
15187	12.02.2014 06:11	25,6	60	-10
15188	12.02.2014 06:11	25,6	60	-10
15189	12.02.2014 06:11	25,6	60	-10
15190	12.02.2014 06:11	25,6	60	-10
15191	12.02.2014 06:11	25,6	60	-10
15192	12.02.2014 06:11	25,6	60	-10
15193	12.02.2014 06:12	25,6	60	-10
15194	12.02.2014 06:12	25,6	60	-10
15195	12.02.2014 06:12	25,6	60	-10
15196	12.02.2014 06:12	25,6	60	-10
15197	12.02.2014 06:12	25,6	60	-10
15198	12.02.2014 06:12	25,6	60	-10
15199	12.02.2014 06:13	25,6	60	-10

15200	12.02.2014 06:13	25,6	60	-10
15201	12.02.2014 06:13	25,6	60	-10
15202	12.02.2014 06:13	25,6	60	-10
15203	12.02.2014 06:13	25,6	60	-10
15204	12.02.2014 06:13	25,6	60	-10
15205	12.02.2014 06:14	25,6	60	-10
15206	12.02.2014 06:14	25,6	60	-10
15207	12.02.2014 06:14	25,6	60	-10
15208	12.02.2014 06:14	25,6	60	-10
15209	12.02.2014 06:14	25,6	60	-10
15210	12.02.2014 06:14	25,6	60	-10
15211	12.02.2014 06:15	25,6	60	-10
15212	12.02.2014 06:15	25,6	60	-10
15213	12.02.2014 06:15	25,6	60	-10
15214	12.02.2014 06:15	25,6	60	-10
15215	12.02.2014 06:15	25,6	60	-10
15216	12.02.2014 06:15	25,6	60	-10
15217	12.02.2014 06:16	25,6	60	-10
15218	12.02.2014 06:16	25,6	60	-10
15219	12.02.2014 06:16	25,6	60	-10
15220	12.02.2014 06:16	25,6	60	-10
15221	12.02.2014 06:16	25,6	60	-10
15222	12.02.2014 06:16	25,6	60	-10
15223	12.02.2014 06:17	25,6	60	-10
15224	12.02.2014 06:17	25,6	60	-10
15225	12.02.2014 06:17	25,6	60	-10
15226	12.02.2014 06:17	25,6	60	-10
15227	12.02.2014 06:17	25,6	60	-10
15228	12.02.2014 06:17	25,6	60	-10
15229	12.02.2014 06:18	25,6	60	-10
15230	12.02.2014 06:18	25,6	60	-10
15231	12.02.2014 06:18	25,6	60	-10
15232	12.02.2014 06:18	25,6	60	-10
15233	12.02.2014 06:18	25,6	60	-10
15234	12.02.2014 06:18	25,6	60	-10
15235	12.02.2014 06:19	25,6	60	-10
15236	12.02.2014 06:19	25,6	60	-10
15237	12.02.2014 06:19	25,6	60	-10
15238	12.02.2014 06:19	25,6	60	-10
15239	12.02.2014 06:19	25,6	60	-10
15240	12.02.2014 06:19	25,6	60	-10
15241	12.02.2014 06:20	25,6	60	-10
15242	12.02.2014 06:20	25,6	60	-10
15243	12.02.2014 06:20	25,6	60	-10
15244	12.02.2014 06:20	25,6	60	-10
15245	12.02.2014 06:20	25,6	60	-10
15246	12.02.2014 06:20	25,6	60	-10
15247	12.02.2014 06:21	25,6	60	-10
15248	12.02.2014 06:21	25,6	60	-10
15249	12.02.2014 06:21	25,6	60	-10

15250	12.02.2014 06:21	25,6	60	-10
15251	12.02.2014 06:21	25,6	60	-10
15252	12.02.2014 06:21	25,6	60	-10
15253	12.02.2014 06:22	25,6	60	-10
15254	12.02.2014 06:22	25,6	60	-10
15255	12.02.2014 06:22	25,6	60	-10
15256	12.02.2014 06:22	25,6	60	-10
15257	12.02.2014 06:22	25,6	60	-10
15258	12.02.2014 06:22	25,6	60	-10
15259	12.02.2014 06:23	25,6	60	-10
15260	12.02.2014 06:23	25,6	60	-10
15261	12.02.2014 06:23	25,6	60	-10
15262	12.02.2014 06:23	25,6	60	-10
15263	12.02.2014 06:23	25,6	60	-10
15264	12.02.2014 06:23	25,6	60	-10
15265	12.02.2014 06:24	25,6	60	-10
15266	12.02.2014 06:24	25,6	60	-10
15267	12.02.2014 06:24	25,6	60	-10
15268	12.02.2014 06:24	25,6	60	-10
15269	12.02.2014 06:24	25,6	60	-10
15270	12.02.2014 06:24	25,6	60	-10
15271	12.02.2014 06:25	25,6	60	-10
15272	12.02.2014 06:25	25,6	60	-10
15273	12.02.2014 06:25	25,6	60	-10
15274	12.02.2014 06:25	25,6	60	-10
15275	12.02.2014 06:25	25,6	60	-10
15276	12.02.2014 06:25	25,6	60	-10
15277	12.02.2014 06:26	25,6	60	-10
15278	12.02.2014 06:26	25,6	60	-10
15279	12.02.2014 06:26	25,6	60	-10
15280	12.02.2014 06:26	25,6	60	-10
15281	12.02.2014 06:26	25,6	60	-10
15282	12.02.2014 06:26	25,6	60	-10
15283	12.02.2014 06:27	25,6	60	-10
15284	12.02.2014 06:27	25,6	60	-10
15285	12.02.2014 06:27	25,6	60	-10
15286	12.02.2014 06:27	25,6	60	-10
15287	12.02.2014 06:27	25,6	60	-10
15288	12.02.2014 06:27	25,6	60	-10
15289	12.02.2014 06:28	25,6	60	-10
15290	12.02.2014 06:28	25,6	60	-10
15291	12.02.2014 06:28	25,6	60	-10
15292	12.02.2014 06:28	25,6	60	-10
15293	12.02.2014 06:28	25,6	60	-10
15294	12.02.2014 06:28	25,6	60	-10
15295	12.02.2014 06:29	25,6	60	-10
15296	12.02.2014 06:29	25,6	60	-10
15297	12.02.2014 06:29	25,6	60	-10
15298	12.02.2014 06:29	25,6	60	-10
15299	12.02.2014 06:29	25,6	60	-10

15300	12.02.2014 06:29	25,6	60	-10
15301	12.02.2014 06:30	25,6	60	-10
15302	12.02.2014 06:30	25,6	60	-10
15303	12.02.2014 06:30	25,6	60	-10
15304	12.02.2014 06:30	25,6	60	-10
15305	12.02.2014 06:30	25,6	60	-10
15306	12.02.2014 06:30	25,6	60	-10
15307	12.02.2014 06:31	25,6	60	-10
15308	12.02.2014 06:31	25,6	60	-10
15309	12.02.2014 06:31	25,6	60	-10
15310	12.02.2014 06:31	25,6	60	-10
15311	12.02.2014 06:31	25,6	60	-10
15312	12.02.2014 06:31	25,6	60	-10
15313	12.02.2014 06:32	25,6	60	-10
15314	12.02.2014 06:32	25,6	60	-10
15315	12.02.2014 06:32	25,6	60	-10
15316	12.02.2014 06:32	25,6	60	-10
15317	12.02.2014 06:32	25,6	60	-10
15318	12.02.2014 06:32	25,6	60	-10
15319	12.02.2014 06:33	25,6	60	-10
15320	12.02.2014 06:33	25,6	60	-10
15321	12.02.2014 06:33	25,6	60	-10
15322	12.02.2014 06:33	25,6	60	-10
15323	12.02.2014 06:33	25,6	60	-10
15324	12.02.2014 06:33	25,6	60	-10
15325	12.02.2014 06:34	25,6	60	-10
15326	12.02.2014 06:34	25,6	60	-10
15327	12.02.2014 06:34	25,6	60	-10
15328	12.02.2014 06:34	25,6	60	-10
15329	12.02.2014 06:34	25,6	60	-10
15330	12.02.2014 06:34	25,6	60	-10
15331	12.02.2014 06:35	25,6	60	-10
15332	12.02.2014 06:35	25,6	60	-10
15333	12.02.2014 06:35	25,6	60	-10
15334	12.02.2014 06:35	25,6	60	-10
15335	12.02.2014 06:35	25,6	60	-10
15336	12.02.2014 06:35	25,6	60	-10
15337	12.02.2014 06:36	25,6	60	-10
15338	12.02.2014 06:36	25,6	60	-10
15339	12.02.2014 06:36	25,6	60	-10
15340	12.02.2014 06:36	25,6	60	-10
15341	12.02.2014 06:36	25,6	60	-10
15342	12.02.2014 06:36	25,6	60	-10
15343	12.02.2014 06:37	25,6	60	-10
15344	12.02.2014 06:37	25,6	60	-10
15345	12.02.2014 06:37	25,6	60	-10
15346	12.02.2014 06:37	25,6	60	-10
15347	12.02.2014 06:37	25,6	60	-10
15348	12.02.2014 06:37	25,6	60	-10
15349	12.02.2014 06:38	25,6	60	-10

15350	12.02.2014 06:38	25,6	60	-10
15351	12.02.2014 06:38	25,6	60	-10
15352	12.02.2014 06:38	25,6	60	-10
15353	12.02.2014 06:38	25,6	60	-10
15354	12.02.2014 06:38	25,6	60	-10
15355	12.02.2014 06:39	25,6	60	-10
15356	12.02.2014 06:39	25,6	60	-10
15357	12.02.2014 06:39	25,6	60	-10
15358	12.02.2014 06:39	25,6	60	-10
15359	12.02.2014 06:39	25,6	60	-10
15360	12.02.2014 06:39	25,6	60	-10
15361	12.02.2014 06:40	25,6	60	-10
15362	12.02.2014 06:40	25,6	60	-10
15363	12.02.2014 06:40	25,6	60	-10
15364	12.02.2014 06:40	25,6	60	-10
15365	12.02.2014 06:40	25,6	60	-10
15366	12.02.2014 06:40	25,6	60	-10
15367	12.02.2014 06:41	25,6	60	-10
15368	12.02.2014 06:41	25,6	60	-10
15369	12.02.2014 06:41	25,6	60	-10
15370	12.02.2014 06:41	25,6	60	-10
15371	12.02.2014 06:41	25,6	60	-10
15372	12.02.2014 06:41	25,6	60	-10
15373	12.02.2014 06:42	25,6	60	-10
15374	12.02.2014 06:42	25,6	60	-10
15375	12.02.2014 06:42	25,6	60	-10
15376	12.02.2014 06:42	25,6	60	-10
15377	12.02.2014 06:42	25,5	60	-10
15378	12.02.2014 06:42	25,5	60	-10
15379	12.02.2014 06:43	25,6	60	-10
15380	12.02.2014 06:43	25,5	60	-10
15381	12.02.2014 06:43	25,6	60	-10
15382	12.02.2014 06:43	25,5	60	-10
15383	12.02.2014 06:43	25,5	60	-10
15384	12.02.2014 06:43	25,5	60	-10
15385	12.02.2014 06:44	25,5	60	-10
15386	12.02.2014 06:44	25,5	60	-10
15387	12.02.2014 06:44	25,5	60	-10
15388	12.02.2014 06:44	25,5	60	-10
15389	12.02.2014 06:44	25,5	60	-10
15390	12.02.2014 06:44	25,5	60	-10
15391	12.02.2014 06:45	25,5	60	-10
15392	12.02.2014 06:45	25,5	60	-10
15393	12.02.2014 06:45	25,5	60	-10
15394	12.02.2014 06:45	25,5	60	-10
15395	12.02.2014 06:45	25,5	60	-10
15396	12.02.2014 06:45	25,5	60	-10
15397	12.02.2014 06:46	25,5	60	-10
15398	12.02.2014 06:46	25,5	60	-10
15399	12.02.2014 06:46	25,5	60	-10

15400	12.02.2014 06:46	25,5	60	-10
15401	12.02.2014 06:46	25,5	60	-10
15402	12.02.2014 06:46	25,5	60	-10
15403	12.02.2014 06:47	25,5	60	-10
15404	12.02.2014 06:47	25,5	60	-10
15405	12.02.2014 06:47	25,5	60	-10
15406	12.02.2014 06:47	25,5	60	-10
15407	12.02.2014 06:47	25,5	60	-10
15408	12.02.2014 06:47	25,5	60	-10
15409	12.02.2014 06:48	25,5	60	-10
15410	12.02.2014 06:48	25,5	60	-10
15411	12.02.2014 06:48	25,5	60	-10
15412	12.02.2014 06:48	25,5	60	-10
15413	12.02.2014 06:48	25,5	60	-10
15414	12.02.2014 06:48	25,5	60	-10
15415	12.02.2014 06:49	25,5	60	-10
15416	12.02.2014 06:49	25,5	60	-10
15417	12.02.2014 06:49	25,5	60	-10
15418	12.02.2014 06:49	25,5	60	-10
15419	12.02.2014 06:49	25,5	60	-10
15420	12.02.2014 06:49	25,5	60	-10
15421	12.02.2014 06:50	25,5	60	-10
15422	12.02.2014 06:50	25,5	60	-10
15423	12.02.2014 06:50	25,5	60	-10
15424	12.02.2014 06:50	25,5	60	-10
15425	12.02.2014 06:50	25,5	60	-10
15426	12.02.2014 06:50	25,5	60	-10
15427	12.02.2014 06:51	25,5	60	-10
15428	12.02.2014 06:51	25,5	60	-10
15429	12.02.2014 06:51	25,5	60	-10
15430	12.02.2014 06:51	25,5	60	-10
15431	12.02.2014 06:51	25,5	60	-10
15432	12.02.2014 06:51	25,5	60	-10
15433	12.02.2014 06:52	25,5	60	-10
15434	12.02.2014 06:52	25,5	60	-10
15435	12.02.2014 06:52	25,5	60	-10
15436	12.02.2014 06:52	25,5	60	-10
15437	12.02.2014 06:52	25,5	60	-10
15438	12.02.2014 06:52	25,5	60	-10
15439	12.02.2014 06:53	25,5	60	-10
15440	12.02.2014 06:53	25,5	60	-10
15441	12.02.2014 06:53	25,5	60	-10
15442	12.02.2014 06:53	25,5	60	-10
15443	12.02.2014 06:53	25,5	60	-10
15444	12.02.2014 06:53	25,5	60	-10
15445	12.02.2014 06:54	25,5	60	-10
15446	12.02.2014 06:54	25,5	60	-10
15447	12.02.2014 06:54	25,5	60	-10
15448	12.02.2014 06:54	25,5	60	-10
15449	12.02.2014 06:54	25,5	60	-10

15450	12.02.2014 06:54	25,5	60	-10
15451	12.02.2014 06:55	25,5	60	-10
15452	12.02.2014 06:55	25,5	60	-10
15453	12.02.2014 06:55	25,5	60	-10
15454	12.02.2014 06:55	25,5	60	-10
15455	12.02.2014 06:55	25,5	60	-10
15456	12.02.2014 06:55	25,5	60	-10
15457	12.02.2014 06:56	25,5	60	-10
15458	12.02.2014 06:56	25,5	60	-10
15459	12.02.2014 06:56	25,5	60	-10
15460	12.02.2014 06:56	25,5	60	-10
15461	12.02.2014 06:56	25,5	60	-10
15462	12.02.2014 06:56	25,5	60	-10
15463	12.02.2014 06:57	25,5	60	-10
15464	12.02.2014 06:57	25,5	60	-10
15465	12.02.2014 06:57	25,5	60	-10
15466	12.02.2014 06:57	25,5	60	-10
15467	12.02.2014 06:57	25,5	60	-10
15468	12.02.2014 06:57	25,5	60	-10
15469	12.02.2014 06:58	25,5	60	-10
15470	12.02.2014 06:58	25,5	60	-10
15471	12.02.2014 06:58	25,5	60	-10
15472	12.02.2014 06:58	25,5	60	-10
15473	12.02.2014 06:58	25,5	60	-10
15474	12.02.2014 06:58	25,5	60	-10
15475	12.02.2014 06:59	25,5	60	-10
15476	12.02.2014 06:59	25,5	60	-10
15477	12.02.2014 06:59	25,5	60	-10
15478	12.02.2014 06:59	25,5	60	-10
15479	12.02.2014 06:59	25,5	60	-10
15480	12.02.2014 06:59	25,5	60	-10
15481	12.02.2014 07:00	25,5	60	-10
15482	12.02.2014 07:00	25,5	60	-10
15483	12.02.2014 07:00	25,5	60	-10
15484	12.02.2014 07:00	25,5	60	-10
15485	12.02.2014 07:00	25,5	60	-10
15486	12.02.2014 07:00	25,5	60	-10
15487	12.02.2014 07:01	25,5	60	-10
15488	12.02.2014 07:01	25,5	60	-10
15489	12.02.2014 07:01	25,5	60	-10
15490	12.02.2014 07:01	25,5	60	-10
15491	12.02.2014 07:01	25,5	60	-10
15492	12.02.2014 07:01	25,5	60	-10
15493	12.02.2014 07:02	25,5	60	-10
15494	12.02.2014 07:02	25,5	60	-10
15495	12.02.2014 07:02	25,5	60	-10
15496	12.02.2014 07:02	25,5	60	-10
15497	12.02.2014 07:02	25,5	60	-10
15498	12.02.2014 07:02	25,5	60	-10
15499	12.02.2014 07:03	25,5	60	-10

15500	12.02.2014 07:03	25,5	60	-10
15501	12.02.2014 07:03	25,5	60	-10
15502	12.02.2014 07:03	25,5	60	-10
15503	12.02.2014 07:03	25,5	60	-10
15504	12.02.2014 07:03	25,5	60	-10
15505	12.02.2014 07:04	25,5	60	-10
15506	12.02.2014 07:04	25,5	60	-10
15507	12.02.2014 07:04	25,5	60	-10
15508	12.02.2014 07:04	25,5	60	-10
15509	12.02.2014 07:04	25,5	60	-10
15510	12.02.2014 07:04	25,5	60	-10
15511	12.02.2014 07:05	25,5	60	-10
15512	12.02.2014 07:05	25,5	60	-10
15513	12.02.2014 07:05	25,5	60	-10
15514	12.02.2014 07:05	25,5	60	-10
15515	12.02.2014 07:05	25,5	60	-10
15516	12.02.2014 07:05	25,5	60	-10
15517	12.02.2014 07:06	25,5	60	-10
15518	12.02.2014 07:06	25,5	60	-10
15519	12.02.2014 07:06	25,5	60	-10
15520	12.02.2014 07:06	25,5	60	-10
15521	12.02.2014 07:06	25,5	60	-10
15522	12.02.2014 07:06	25,5	60	-10
15523	12.02.2014 07:07	25,5	60	-10
15524	12.02.2014 07:07	25,5	60	-10
15525	12.02.2014 07:07	25,5	60	-10
15526	12.02.2014 07:07	25,5	60	-10
15527	12.02.2014 07:07	25,5	60	-10
15528	12.02.2014 07:07	25,5	60	-10
15529	12.02.2014 07:08	25,5	60	-10
15530	12.02.2014 07:08	25,5	60	-10
15531	12.02.2014 07:08	25,5	60	-10
15532	12.02.2014 07:08	25,5	60	-10
15533	12.02.2014 07:08	25,5	60	-10
15534	12.02.2014 07:08	25,5	60	-10
15535	12.02.2014 07:09	25,5	60	-10
15536	12.02.2014 07:09	25,5	60	-10
15537	12.02.2014 07:09	25,5	60	-10
15538	12.02.2014 07:09	25,5	60	-10
15539	12.02.2014 07:09	25,5	60	-10
15540	12.02.2014 07:09	25,5	60	-10
15541	12.02.2014 07:10	25,5	60	-10
15542	12.02.2014 07:10	25,5	60	-10
15543	12.02.2014 07:10	25,5	60	-10
15544	12.02.2014 07:10	25,5	60	-10
15545	12.02.2014 07:10	25,5	60	-10
15546	12.02.2014 07:10	25,5	60	-10
15547	12.02.2014 07:11	25,5	60	-10
15548	12.02.2014 07:11	25,5	60	-10
15549	12.02.2014 07:11	25,5	60	-10

15550	12.02.2014 07:11	25,5	60	-10
15551	12.02.2014 07:11	25,5	60	-10
15552	12.02.2014 07:11	25,5	60	-10
15553	12.02.2014 07:12	25,5	60	-10
15554	12.02.2014 07:12	25,5	60	-10
15555	12.02.2014 07:12	25,5	60	-10
15556	12.02.2014 07:12	25,5	60	-10
15557	12.02.2014 07:12	25,5	60	-10
15558	12.02.2014 07:12	25,5	60	-10
15559	12.02.2014 07:13	25,5	60	-10
15560	12.02.2014 07:13	25,5	60	-10
15561	12.02.2014 07:13	25,5	60	-10
15562	12.02.2014 07:13	25,5	60	-10
15563	12.02.2014 07:13	25,5	60	-10
15564	12.02.2014 07:13	25,5	60	-10
15565	12.02.2014 07:14	25,5	60	-10
15566	12.02.2014 07:14	25,5	60	-10
15567	12.02.2014 07:14	25,5	60	-10
15568	12.02.2014 07:14	25,5	60	-10
15569	12.02.2014 07:14	25,5	60	-10
15570	12.02.2014 07:14	25,5	60	-10
15571	12.02.2014 07:15	25,5	60	-10
15572	12.02.2014 07:15	25,5	60	-10
15573	12.02.2014 07:15	25,5	60	-10
15574	12.02.2014 07:15	25,5	60	-10
15575	12.02.2014 07:15	25,5	60	-10
15576	12.02.2014 07:15	25,5	60	-10
15577	12.02.2014 07:16	25,5	60	-10
15578	12.02.2014 07:16	25,5	60	-10
15579	12.02.2014 07:16	25,5	60	-10
15580	12.02.2014 07:16	25,5	60	-10
15581	12.02.2014 07:16	25,5	60	-10
15582	12.02.2014 07:16	25,5	60	-10
15583	12.02.2014 07:17	25,5	60	-10
15584	12.02.2014 07:17	25,5	60	-10
15585	12.02.2014 07:17	25,5	60	-10
15586	12.02.2014 07:17	25,5	60	-10
15587	12.02.2014 07:17	25,5	60	-10
15588	12.02.2014 07:17	25,5	60	-10
15589	12.02.2014 07:18	25,5	60	-10
15590	12.02.2014 07:18	25,5	60	-10
15591	12.02.2014 07:18	25,5	60	-10
15592	12.02.2014 07:18	25,5	60	-10
15593	12.02.2014 07:18	25,5	60	-10
15594	12.02.2014 07:18	25,5	60	-10
15595	12.02.2014 07:19	25,5	60	-10
15596	12.02.2014 07:19	25,5	60	-10
15597	12.02.2014 07:19	25,5	60	-10
15598	12.02.2014 07:19	25,5	60	-10
15599	12.02.2014 07:19	25,5	60	-10

15600	12.02.2014 07:19	25,5	60	-10
15601	12.02.2014 07:20	25,5	60	-10
15602	12.02.2014 07:20	25,5	60	-10
15603	12.02.2014 07:20	25,5	60	-10
15604	12.02.2014 07:20	25,5	60	-10
15605	12.02.2014 07:20	25,5	60	-10
15606	12.02.2014 07:20	25,5	60	-10
15607	12.02.2014 07:21	25,5	60	-10
15608	12.02.2014 07:21	25,5	60	-10
15609	12.02.2014 07:21	25,5	60	-10
15610	12.02.2014 07:21	25,5	60	-10
15611	12.02.2014 07:21	25,5	60	-10
15612	12.02.2014 07:21	25,5	60	-10
15613	12.02.2014 07:22	25,5	60	-10
15614	12.02.2014 07:22	25,5	60	-10
15615	12.02.2014 07:22	25,5	60	-10
15616	12.02.2014 07:22	25,5	60	-10
15617	12.02.2014 07:22	25,5	60	-10
15618	12.02.2014 07:22	25,5	60	-10
15619	12.02.2014 07:23	25,5	60	-10
15620	12.02.2014 07:23	25,5	60	-10
15621	12.02.2014 07:23	25,5	60	-10
15622	12.02.2014 07:23	25,5	60	-10
15623	12.02.2014 07:23	25,5	60	-10
15624	12.02.2014 07:23	25,5	60	-10
15625	12.02.2014 07:24	25,5	60	-10
15626	12.02.2014 07:24	25,5	60	-10
15627	12.02.2014 07:24	25,5	60	-10
15628	12.02.2014 07:24	25,5	60	-10
15629	12.02.2014 07:24	25,5	60	-10
15630	12.02.2014 07:24	25,5	60	-10
15631	12.02.2014 07:25	25,5	60	-10
15632	12.02.2014 07:25	25,5	60	-10
15633	12.02.2014 07:25	25,5	60	-10
15634	12.02.2014 07:25	25,5	60	-10
15635	12.02.2014 07:25	25,5	60	-10
15636	12.02.2014 07:25	25,5	60	-10
15637	12.02.2014 07:26	25,5	60	-10
15638	12.02.2014 07:26	25,5	60	-10
15639	12.02.2014 07:26	25,5	60	-10
15640	12.02.2014 07:26	25,5	60	-10
15641	12.02.2014 07:26	25,5	60	-10
15642	12.02.2014 07:26	25,5	60	-10
15643	12.02.2014 07:27	25,5	60	-10
15644	12.02.2014 07:27	25,5	60	-10
15645	12.02.2014 07:27	25,5	60	-10
15646	12.02.2014 07:27	25,5	60	-10
15647	12.02.2014 07:27	25,5	60	-10
15648	12.02.2014 07:27	25,5	60	-10
15649	12.02.2014 07:28	25,5	60	-10

15650	12.02.2014 07:28	25,5	60	-10
15651	12.02.2014 07:28	25,5	60	-10
15652	12.02.2014 07:28	25,5	60	-10
15653	12.02.2014 07:28	25,5	60	-10
15654	12.02.2014 07:28	25,5	60	-10
15655	12.02.2014 07:29	25,5	60	-10
15656	12.02.2014 07:29	25,5	60	-10
15657	12.02.2014 07:29	25,5	60	-10
15658	12.02.2014 07:29	25,5	60	-10
15659	12.02.2014 07:29	25,5	60	-10
15660	12.02.2014 07:29	25,5	60	-10
15661	12.02.2014 07:30	25,5	60	-10
15662	12.02.2014 07:30	25,5	60	-10
15663	12.02.2014 07:30	25,5	60	-10
15664	12.02.2014 07:30	25,5	60	-10
15665	12.02.2014 07:30	25,5	60	-10
15666	12.02.2014 07:30	25,5	60	-10
15667	12.02.2014 07:31	25,5	60	-10
15668	12.02.2014 07:31	25,5	60	-10
15669	12.02.2014 07:31	25,5	60	-10
15670	12.02.2014 07:31	25,5	60	-10
15671	12.02.2014 07:31	25,5	60	-10
15672	12.02.2014 07:31	25,5	60	-10
15673	12.02.2014 07:32	25,5	60	-10
15674	12.02.2014 07:32	25,5	60	-10
15675	12.02.2014 07:32	25,4	60	-10
15676	12.02.2014 07:32	25,5	60	-10
15677	12.02.2014 07:32	25,5	60	-10
15678	12.02.2014 07:32	25,5	60	-10
15679	12.02.2014 07:33	25,5	60	-10
15680	12.02.2014 07:33	25,5	60	-10
15681	12.02.2014 07:33	25,5	60	-10
15682	12.02.2014 07:33	25,5	60	-10
15683	12.02.2014 07:33	25,5	60	-10
15684	12.02.2014 07:33	25,5	60	-10
15685	12.02.2014 07:34	25,4	60	-10
15686	12.02.2014 07:34	25,5	60	-10
15687	12.02.2014 07:34	25,4	60	-10
15688	12.02.2014 07:34	25,4	60	-10
15689	12.02.2014 07:34	25,4	60	-10
15690	12.02.2014 07:34	25,4	60	-10
15691	12.02.2014 07:35	25,4	60	-10
15692	12.02.2014 07:35	25,4	60	-10
15693	12.02.2014 07:35	25,4	60	-10
15694	12.02.2014 07:35	25,4	60	-10
15695	12.02.2014 07:35	25,4	60	-10
15696	12.02.2014 07:35	25,4	60	-10
15697	12.02.2014 07:36	25,4	60	-10
15698	12.02.2014 07:36	25,4	60	-10
15699	12.02.2014 07:36	25,4	60	-10

15700	12.02.2014 07:36	25,4	60	-10
15701	12.02.2014 07:36	25,4	60	-10
15702	12.02.2014 07:36	25,4	60	-10
15703	12.02.2014 07:37	25,4	60	-10
15704	12.02.2014 07:37	25,4	60	-10
15705	12.02.2014 07:37	25,4	60	-10
15706	12.02.2014 07:37	25,4	60	-10
15707	12.02.2014 07:37	25,4	60	-10
15708	12.02.2014 07:37	25,4	60	-10
15709	12.02.2014 07:38	25,4	60	-10
15710	12.02.2014 07:38	25,4	60	-10
15711	12.02.2014 07:38	25,4	60	-10
15712	12.02.2014 07:38	25,4	60	-10
15713	12.02.2014 07:38	25,4	60	-10
15714	12.02.2014 07:38	25,4	60	-10
15715	12.02.2014 07:39	25,4	60	-10
15716	12.02.2014 07:39	25,4	60	-10
15717	12.02.2014 07:39	25,4	60	-10
15718	12.02.2014 07:39	25,4	60	-10
15719	12.02.2014 07:39	25,4	60	-10
15720	12.02.2014 07:39	25,4	60	-10
15721	12.02.2014 07:40	25,4	60	-10
15722	12.02.2014 07:40	25,4	60	-10
15723	12.02.2014 07:40	25,4	60	-10
15724	12.02.2014 07:40	25,4	60	-10
15725	12.02.2014 07:40	25,4	60	-10
15726	12.02.2014 07:40	25,4	60	-10
15727	12.02.2014 07:41	25,4	60	-10
15728	12.02.2014 07:41	25,4	60	-10
15729	12.02.2014 07:41	25,4	60	-10
15730	12.02.2014 07:41	25,4	60	-10
15731	12.02.2014 07:41	25,4	60	-10
15732	12.02.2014 07:41	25,4	60	-10
15733	12.02.2014 07:42	25,4	60	-10
15734	12.02.2014 07:42	25,4	60	-10
15735	12.02.2014 07:42	25,4	60	-10
15736	12.02.2014 07:42	25,4	60	-10
15737	12.02.2014 07:42	25,4	60	-10
15738	12.02.2014 07:42	25,4	60	-10
15739	12.02.2014 07:43	25,4	60	-10
15740	12.02.2014 07:43	25,4	60	-10
15741	12.02.2014 07:43	25,4	60	-10
15742	12.02.2014 07:43	25,4	60	-10
15743	12.02.2014 07:43	25,4	60	-10
15744	12.02.2014 07:43	25,4	60	-10
15745	12.02.2014 07:44	25,4	60	-10
15746	12.02.2014 07:44	25,4	60	-10
15747	12.02.2014 07:44	25,4	60	-10
15748	12.02.2014 07:44	25,4	60	-10
15749	12.02.2014 07:44	25,4	60	-10

15750	12.02.2014 07:44	25,4	60	-10
15751	12.02.2014 07:45	25,4	60	-10
15752	12.02.2014 07:45	25,4	60	-10
15753	12.02.2014 07:45	25,4	60	-10
15754	12.02.2014 07:45	25,4	60	-10
15755	12.02.2014 07:45	25,4	60	-10
15756	12.02.2014 07:45	25,4	60	-10
15757	12.02.2014 07:46	25,4	60	-10
15758	12.02.2014 07:46	25,4	60	-10
15759	12.02.2014 07:46	25,4	60	-10
15760	12.02.2014 07:46	25,4	60	-10
15761	12.02.2014 07:46	25,4	60	-10
15762	12.02.2014 07:46	25,4	60	-10
15763	12.02.2014 07:47	25,4	60	-10
15764	12.02.2014 07:47	25,4	60	-10
15765	12.02.2014 07:47	25,4	60	-10
15766	12.02.2014 07:47	25,4	60	-10
15767	12.02.2014 07:47	25,4	60	-10
15768	12.02.2014 07:47	25,4	60	-10
15769	12.02.2014 07:48	25,4	60	-10
15770	12.02.2014 07:48	25,4	60	-10
15771	12.02.2014 07:48	25,4	60	-10
15772	12.02.2014 07:48	25,4	60	-10
15773	12.02.2014 07:48	25,4	60	-10
15774	12.02.2014 07:48	25,4	60	-10
15775	12.02.2014 07:49	25,4	60	-10
15776	12.02.2014 07:49	25,4	60	-10
15777	12.02.2014 07:49	25,4	60	-10
15778	12.02.2014 07:49	25,4	60	-10
15779	12.02.2014 07:49	25,4	60	-10
15780	12.02.2014 07:49	25,4	60	-10
15781	12.02.2014 07:50	25,4	60	-10
15782	12.02.2014 07:50	25,4	60	-10
15783	12.02.2014 07:50	25,4	60	-10
15784	12.02.2014 07:50	25,4	60	-10
15785	12.02.2014 07:50	25,4	60	-10
15786	12.02.2014 07:50	25,4	60	-10
15787	12.02.2014 07:51	25,4	60	-10
15788	12.02.2014 07:51	25,4	60	-10
15789	12.02.2014 07:51	25,4	60	-10
15790	12.02.2014 07:51	25,4	60	-10
15791	12.02.2014 07:51	25,4	60	-10
15792	12.02.2014 07:51	25,4	60	-10
15793	12.02.2014 07:52	25,4	60	-10
15794	12.02.2014 07:52	25,4	60	-10
15795	12.02.2014 07:52	25,4	60	-10
15796	12.02.2014 07:52	25,4	60	-10
15797	12.02.2014 07:52	25,4	60	-10
15798	12.02.2014 07:52	25,4	60	-10
15799	12.02.2014 07:53	25,4	60	-10

15800	12.02.2014 07:53	25,4	60	-10
15801	12.02.2014 07:53	25,4	60	-10
15802	12.02.2014 07:53	25,4	60	-10
15803	12.02.2014 07:53	25,4	60	-10
15804	12.02.2014 07:53	25,4	60	-10
15805	12.02.2014 07:54	25,4	60	-10
15806	12.02.2014 07:54	25,4	60	-10
15807	12.02.2014 07:54	25,4	60	-10
15808	12.02.2014 07:54	25,4	60	-10
15809	12.02.2014 07:54	25,4	60	-10
15810	12.02.2014 07:54	25,4	60	-10
15811	12.02.2014 07:55	25,4	60	-10
15812	12.02.2014 07:55	25,4	60	-10
15813	12.02.2014 07:55	25,4	60	-10
15814	12.02.2014 07:55	25,4	60	-10
15815	12.02.2014 07:55	25,4	60	-10
15816	12.02.2014 07:55	25,4	60	-10
15817	12.02.2014 07:56	25,4	60	-10
15818	12.02.2014 07:56	25,4	60	-10
15819	12.02.2014 07:56	25,4	60	-10
15820	12.02.2014 07:56	25,4	60	-10
15821	12.02.2014 07:56	25,4	60	-10
15822	12.02.2014 07:56	25,4	60	-10
15823	12.02.2014 07:57	25,4	60	-10
15824	12.02.2014 07:57	25,4	60	-10
15825	12.02.2014 07:57	25,4	60	-10
15826	12.02.2014 07:57	25,4	60	-10
15827	12.02.2014 07:57	25,4	60	-10
15828	12.02.2014 07:57	25,4	60	-10
15829	12.02.2014 07:58	25,4	60	-10
15830	12.02.2014 07:58	25,4	60	-10
15831	12.02.2014 07:58	25,4	60	-10
15832	12.02.2014 07:58	25,4	60	-10
15833	12.02.2014 07:58	25,4	60	-10
15834	12.02.2014 07:58	25,4	60	-10
15835	12.02.2014 07:59	25,4	60	-10
15836	12.02.2014 07:59	25,4	60	-10
15837	12.02.2014 07:59	25,4	60	-10
15838	12.02.2014 07:59	25,4	60	-10
15839	12.02.2014 07:59	25,4	60	-10
15840	12.02.2014 07:59	25,4	60	-10
15841	12.02.2014 08:00	25,4	60	-10
15842	12.02.2014 08:00	25,4	60	-10
15843	12.02.2014 08:00	25,4	60	-10
15844	12.02.2014 08:00	25,4	60	-10
15845	12.02.2014 08:00	25,4	60	-10
15846	12.02.2014 08:00	25,4	60	-10
15847	12.02.2014 08:01	25,4	60	-10
15848	12.02.2014 08:01	25,4	60	-10
15849	12.02.2014 08:01	25,4	60	-10

15850	12.02.2014 08:01	25,4	60	-10
15851	12.02.2014 08:01	25,4	60	-10
15852	12.02.2014 08:01	25,4	60	-10
15853	12.02.2014 08:02	25,4	60	-10
15854	12.02.2014 08:02	25,4	60	-10
15855	12.02.2014 08:02	25,4	60	-10
15856	12.02.2014 08:02	25,4	60	-10
15857	12.02.2014 08:02	25,4	60	-10
15858	12.02.2014 08:02	25,4	60	-10
15859	12.02.2014 08:03	25,4	60	-10
15860	12.02.2014 08:03	25,4	60	-10
15861	12.02.2014 08:03	25,4	60	-10
15862	12.02.2014 08:03	25,4	60	-10
15863	12.02.2014 08:03	25,4	60	-10
15864	12.02.2014 08:03	25,4	60	-10
15865	12.02.2014 08:04	25,4	60	-10
15866	12.02.2014 08:04	25,4	60	-10
15867	12.02.2014 08:04	25,4	60	-10
15868	12.02.2014 08:04	25,4	60	-10
15869	12.02.2014 08:04	25,4	60	-10
15870	12.02.2014 08:04	25,4	60	-10
15871	12.02.2014 08:05	25,4	60	-10
15872	12.02.2014 08:05	25,4	60	-10
15873	12.02.2014 08:05	25,4	60	-10
15874	12.02.2014 08:05	25,4	60	-10
15875	12.02.2014 08:05	25,4	60	-10
15876	12.02.2014 08:05	25,4	60	-10
15877	12.02.2014 08:06	25,4	60	-10
15878	12.02.2014 08:06	25,4	60	-10
15879	12.02.2014 08:06	25,4	60	-10
15880	12.02.2014 08:06	25,4	60	-10
15881	12.02.2014 08:06	25,4	60	-10
15882	12.02.2014 08:06	25,4	60	-10
15883	12.02.2014 08:07	25,4	60	-10
15884	12.02.2014 08:07	25,4	60	-10
15885	12.02.2014 08:07	25,4	60	-10
15886	12.02.2014 08:07	25,4	60	-10
15887	12.02.2014 08:07	25,4	60	-10
15888	12.02.2014 08:07	25,4	60	-10
15889	12.02.2014 08:08	25,4	60	-10
15890	12.02.2014 08:08	25,4	60	-10
15891	12.02.2014 08:08	25,4	60	-10
15892	12.02.2014 08:08	25,4	60	-10
15893	12.02.2014 08:08	25,4	60	-10
15894	12.02.2014 08:08	25,4	60	-10
15895	12.02.2014 08:09	25,4	60	-10
15896	12.02.2014 08:09	25,4	60	-10
15897	12.02.2014 08:09	25,4	60	-10
15898	12.02.2014 08:09	25,4	60	-10
15899	12.02.2014 08:09	25,4	60	-10

15900	12.02.2014 08:09	25,4	60	-10
15901	12.02.2014 08:10	25,4	60	-10
15902	12.02.2014 08:10	25,4	60	-10
15903	12.02.2014 08:10	25,4	60	-10
15904	12.02.2014 08:10	25,4	60	-10
15905	12.02.2014 08:10	25,4	60	-10
15906	12.02.2014 08:10	25,4	60	-10
15907	12.02.2014 08:11	25,4	60	-10
15908	12.02.2014 08:11	25,4	60	-10
15909	12.02.2014 08:11	25,4	60	-10
15910	12.02.2014 08:11	25,4	60	-10
15911	12.02.2014 08:11	25,4	60	-10
15912	12.02.2014 08:11	25,4	60	-10
15913	12.02.2014 08:12	25,4	60	-10
15914	12.02.2014 08:12	25,4	60	-10
15915	12.02.2014 08:12	25,4	60	-10
15916	12.02.2014 08:12	25,4	60	-10
15917	12.02.2014 08:12	25,4	60	-10
15918	12.02.2014 08:12	25,4	60	-10
15919	12.02.2014 08:13	25,4	60	-10
15920	12.02.2014 08:13	25,4	60	-10
15921	12.02.2014 08:13	25,4	60	-10
15922	12.02.2014 08:13	25,4	60	-10
15923	12.02.2014 08:13	25,4	60	-10
15924	12.02.2014 08:13	25,4	60	-10
15925	12.02.2014 08:14	25,4	60	-10
15926	12.02.2014 08:14	25,4	60	-10
15927	12.02.2014 08:14	25,4	60	-10
15928	12.02.2014 08:14	25,4	60	-10
15929	12.02.2014 08:14	25,4	60	-10
15930	12.02.2014 08:14	25,4	60	-10
15931	12.02.2014 08:15	25,4	60	-10
15932	12.02.2014 08:15	25,4	60	-10
15933	12.02.2014 08:15	25,4	60	-10
15934	12.02.2014 08:15	25,4	60	-10
15935	12.02.2014 08:15	25,4	60	-10
15936	12.02.2014 08:15	25,4	60	-10
15937	12.02.2014 08:16	25,4	60	-10
15938	12.02.2014 08:16	25,4	60	-10
15939	12.02.2014 08:16	25,4	60	-10
15940	12.02.2014 08:16	25,4	60	-10
15941	12.02.2014 08:16	25,4	60	-10
15942	12.02.2014 08:16	25,4	60	-10
15943	12.02.2014 08:17	25,4	60	-10
15944	12.02.2014 08:17	25,4	60	-10
15945	12.02.2014 08:17	25,4	60	-10
15946	12.02.2014 08:17	25,4	60	-10
15947	12.02.2014 08:17	25,4	60	-10
15948	12.02.2014 08:17	25,4	60	-10
15949	12.02.2014 08:18	25,4	60	-10

15950	12.02.2014 08:18	25,4	60	-10
15951	12.02.2014 08:18	25,4	60	-10
15952	12.02.2014 08:18	25,4	60	-10
15953	12.02.2014 08:18	25,4	60	-10
15954	12.02.2014 08:18	25,4	60	-10
15955	12.02.2014 08:19	25,4	60	-10
15956	12.02.2014 08:19	25,4	60	-10
15957	12.02.2014 08:19	25,4	60	-10
15958	12.02.2014 08:19	25,4	60	-10
15959	12.02.2014 08:19	25,4	60	-10
15960	12.02.2014 08:19	25,4	60	-10
15961	12.02.2014 08:20	25,4	60	-10
15962	12.02.2014 08:20	25,4	60	-10
15963	12.02.2014 08:20	25,4	60	-10
15964	12.02.2014 08:20	25,4	60	-10
15965	12.02.2014 08:20	25,4	60	-10
15966	12.02.2014 08:20	25,3	60	-10
15967	12.02.2014 08:21	25,3	60	-10
15968	12.02.2014 08:21	25,4	60	-10
15969	12.02.2014 08:21	25,3	60	-10
15970	12.02.2014 08:21	25,4	60	-10
15971	12.02.2014 08:21	25,4	60	-10
15972	12.02.2014 08:21	25,3	60	-10
15973	12.02.2014 08:22	25,3	60	-10
15974	12.02.2014 08:22	25,3	60	-10
15975	12.02.2014 08:22	25,3	60	-10
15976	12.02.2014 08:22	25,3	60	-10
15977	12.02.2014 08:22	25,3	60	-10
15978	12.02.2014 08:22	25,3	60	-10
15979	12.02.2014 08:23	25,3	60	-10
15980	12.02.2014 08:23	25,3	60	-10
15981	12.02.2014 08:23	25,3	60	-10
15982	12.02.2014 08:23	25,3	60	-10
15983	12.02.2014 08:23	25,3	60	-10
15984	12.02.2014 08:23	25,3	60	-10
15985	12.02.2014 08:24	25,3	60	-10
15986	12.02.2014 08:24	25,3	60	-10
15987	12.02.2014 08:24	25,3	60	-10
15988	12.02.2014 08:24	25,3	60	-10
15989	12.02.2014 08:24	25,3	60	-10
15990	12.02.2014 08:24	25,3	60	-10
15991	12.02.2014 08:25	25,3	60	-10
15992	12.02.2014 08:25	25,3	60	-10
15993	12.02.2014 08:25	25,3	60	-10
15994	12.02.2014 08:25	25,3	60	-10
15995	12.02.2014 08:25	25,3	60	-10
15996	12.02.2014 08:25	25,3	60	-10
15997	12.02.2014 08:26	25,3	60	-10
15998	12.02.2014 08:26	25,3	60	-10
15999	12.02.2014 08:26	25,3	60	-10

16000	12.02.2014 08:26	25,3	60	-10
16001	12.02.2014 08:26	25,3	60	-10
16002	12.02.2014 08:26	25,3	60	-10
16003	12.02.2014 08:27	25,3	60	-10
16004	12.02.2014 08:27	25,3	60	-10
16005	12.02.2014 08:27	25,3	60	-10
16006	12.02.2014 08:27	25,3	60	-10
16007	12.02.2014 08:27	25,3	60	-10
16008	12.02.2014 08:27	25,3	60	-10
16009	12.02.2014 08:28	25,3	60	-10
16010	12.02.2014 08:28	25,3	60	-10
16011	12.02.2014 08:28	25,3	60	-10
16012	12.02.2014 08:28	25,3	60	-10
16013	12.02.2014 08:28	25,3	60	-10
16014	12.02.2014 08:28	25,3	60	-10
16015	12.02.2014 08:29	25,3	60	-10
16016	12.02.2014 08:29	25,3	60	-10
16017	12.02.2014 08:29	25,3	60	-10
16018	12.02.2014 08:29	25,3	60	-10
16019	12.02.2014 08:29	25,3	60	-10
16020	12.02.2014 08:29	25,3	60	-10
16021	12.02.2014 08:30	25,3	60	-10
16022	12.02.2014 08:30	25,3	60	-10
16023	12.02.2014 08:30	25,3	60	-10
16024	12.02.2014 08:30	25,3	60	-10
16025	12.02.2014 08:30	25,3	60	-10
16026	12.02.2014 08:30	25,3	60	-10
16027	12.02.2014 08:31	25,3	60	-10
16028	12.02.2014 08:31	25,3	60	-10
16029	12.02.2014 08:31	25,3	60	-10
16030	12.02.2014 08:31	25,3	60	-10
16031	12.02.2014 08:31	25,3	60	-10
16032	12.02.2014 08:31	25,3	60	-10
16033	12.02.2014 08:32	25,3	60	-10
16034	12.02.2014 08:32	25,3	60	-10
16035	12.02.2014 08:32	25,3	60	-10
16036	12.02.2014 08:32	25,3	60	-10
16037	12.02.2014 08:32	25,3	60	-10
16038	12.02.2014 08:32	25,3	60	-10
16039	12.02.2014 08:33	25,3	60	-10
16040	12.02.2014 08:33	25,3	60	-10
16041	12.02.2014 08:33	25,3	60	-10
16042	12.02.2014 08:33	25,3	60	-10
16043	12.02.2014 08:33	25,3	60	-10
16044	12.02.2014 08:33	25,3	60	-10
16045	12.02.2014 08:34	25,3	60	-10
16046	12.02.2014 08:34	25,3	60	-10
16047	12.02.2014 08:34	25,3	60	-10
16048	12.02.2014 08:34	25,3	60	-10
16049	12.02.2014 08:34	25,3	60	-10

16050	12.02.2014 08:34	25,3	60	-10
16051	12.02.2014 08:35	25,3	60	-10
16052	12.02.2014 08:35	25,3	60	-10
16053	12.02.2014 08:35	25,3	60	-10
16054	12.02.2014 08:35	25,3	60	-10
16055	12.02.2014 08:35	25,3	60	-10
16056	12.02.2014 08:35	25,3	60	-10
16057	12.02.2014 08:36	25,3	60	-10
16058	12.02.2014 08:36	25,3	60	-10
16059	12.02.2014 08:36	25,3	60	-10
16060	12.02.2014 08:36	25,3	60	-10
16061	12.02.2014 08:36	25,3	60	-10
16062	12.02.2014 08:36	25,3	60	-10
16063	12.02.2014 08:37	25,3	60	-10
16064	12.02.2014 08:37	25,3	60	-10
16065	12.02.2014 08:37	25,3	60	-10
16066	12.02.2014 08:37	25,3	60	-10
16067	12.02.2014 08:37	25,3	60	-10
16068	12.02.2014 08:37	25,3	60	-10
16069	12.02.2014 08:38	25,3	60	-10
16070	12.02.2014 08:38	25,3	60	-10
16071	12.02.2014 08:38	25,3	60	-10
16072	12.02.2014 08:38	25,3	60	-10
16073	12.02.2014 08:38	25,3	60	-10
16074	12.02.2014 08:38	25,3	60	-10
16075	12.02.2014 08:39	25,3	60	-10
16076	12.02.2014 08:39	25,3	60	-10
16077	12.02.2014 08:39	25,3	60	-10
16078	12.02.2014 08:39	25,3	60	-10
16079	12.02.2014 08:39	25,3	60	-10
16080	12.02.2014 08:39	25,3	60	-10
16081	12.02.2014 08:40	25,3	60	-10
16082	12.02.2014 08:40	25,3	60	-10
16083	12.02.2014 08:40	25,3	60	-10
16084	12.02.2014 08:40	25,3	60	-10
16085	12.02.2014 08:40	25,3	60	-10
16086	12.02.2014 08:40	25,3	60	-10
16087	12.02.2014 08:41	25,3	60	-10
16088	12.02.2014 08:41	25,3	60	-10
16089	12.02.2014 08:41	25,3	60	-10
16090	12.02.2014 08:41	25,3	60	-10
16091	12.02.2014 08:41	25,3	60	-10
16092	12.02.2014 08:41	25,3	60	-10
16093	12.02.2014 08:42	25,3	60	-10
16094	12.02.2014 08:42	25,3	60	-10
16095	12.02.2014 08:42	25,3	60	-10
16096	12.02.2014 08:42	25,3	60	-10
16097	12.02.2014 08:42	25,3	60	-10
16098	12.02.2014 08:42	25,3	60	-10
16099	12.02.2014 08:43	25,3	60	-10

16100	12.02.2014 08:43	25,3	60	-10
16101	12.02.2014 08:43	25,3	60	-10
16102	12.02.2014 08:43	25,3	60	-10
16103	12.02.2014 08:43	25,3	60	-10
16104	12.02.2014 08:43	25,3	60	-10
16105	12.02.2014 08:44	25,3	60	-10
16106	12.02.2014 08:44	25,3	60	-10
16107	12.02.2014 08:44	25,3	60	-10
16108	12.02.2014 08:44	25,3	60	-10
16109	12.02.2014 08:44	25,3	60	-10
16110	12.02.2014 08:44	25,3	60	-10
16111	12.02.2014 08:45	25,3	60	-10
16112	12.02.2014 08:45	25,3	60	-10
16113	12.02.2014 08:45	25,3	60	-10
16114	12.02.2014 08:45	25,3	60	-10
16115	12.02.2014 08:45	25,3	60	-10
16116	12.02.2014 08:45	25,3	60	-10
16117	12.02.2014 08:46	25,3	60	-10
16118	12.02.2014 08:46	25,3	60	-10
16119	12.02.2014 08:46	25,3	60	-10
16120	12.02.2014 08:46	25,3	60	-10
16121	12.02.2014 08:46	25,3	60	-10
16122	12.02.2014 08:46	25,3	60	-10
16123	12.02.2014 08:47	25,3	60	-10
16124	12.02.2014 08:47	25,3	60	-10
16125	12.02.2014 08:47	25,3	60	-10
16126	12.02.2014 08:47	25,3	60	-10
16127	12.02.2014 08:47	25,3	60	-10
16128	12.02.2014 08:47	25,3	60	-10
16129	12.02.2014 08:48	25,3	60	-10
16130	12.02.2014 08:48	25,3	60	-10
16131	12.02.2014 08:48	25,3	60	-10
16132	12.02.2014 08:48	25,3	60	-10
16133	12.02.2014 08:48	25,3	60	-10
16134	12.02.2014 08:48	25,3	60	-10
16135	12.02.2014 08:49	25,3	60	-10
16136	12.02.2014 08:49	25,3	60	-10
16137	12.02.2014 08:49	25,3	60	-10
16138	12.02.2014 08:49	25,3	60	-10
16139	12.02.2014 08:49	25,3	60	-10
16140	12.02.2014 08:49	25,3	60	-10
16141	12.02.2014 08:50	25,3	60	-10
16142	12.02.2014 08:50	25,3	60	-10
16143	12.02.2014 08:50	25,3	60	-10
16144	12.02.2014 08:50	25,3	60	-10
16145	12.02.2014 08:50	25,3	60	-10
16146	12.02.2014 08:50	25,3	60	-10
16147	12.02.2014 08:51	25,3	60	-10
16148	12.02.2014 08:51	25,3	60	-10
16149	12.02.2014 08:51	25,3	60	-10

16150	12.02.2014 08:51	25,3	60	-10
16151	12.02.2014 08:51	25,3	60	-10
16152	12.02.2014 08:51	25,3	60	-10
16153	12.02.2014 08:52	25,3	60	-10
16154	12.02.2014 08:52	25,3	60	-10
16155	12.02.2014 08:52	25,3	60	-10
16156	12.02.2014 08:52	25,3	60	-10
16157	12.02.2014 08:52	25,3	60	-10
16158	12.02.2014 08:52	25,3	60	-10
16159	12.02.2014 08:53	25,3	60	-10
16160	12.02.2014 08:53	25,3	60	-10
16161	12.02.2014 08:53	25,3	60	-10
16162	12.02.2014 08:53	25,3	60	-10
16163	12.02.2014 08:53	25,3	60	-10
16164	12.02.2014 08:53	25,3	60	-10
16165	12.02.2014 08:54	25,3	60	-10
16166	12.02.2014 08:54	25,3	60	-10
16167	12.02.2014 08:54	25,3	60	-10
16168	12.02.2014 08:54	25,3	60	-10
16169	12.02.2014 08:54	25,3	60	-10
16170	12.02.2014 08:54	25,3	60	-10
16171	12.02.2014 08:55	25,3	60	-10
16172	12.02.2014 08:55	25,3	60	-10
16173	12.02.2014 08:55	25,3	60	-10
16174	12.02.2014 08:55	25,3	60	-10
16175	12.02.2014 08:55	25,3	60	-10
16176	12.02.2014 08:55	25,3	60	-10
16177	12.02.2014 08:56	25,3	60	-10
16178	12.02.2014 08:56	25,3	60	-10
16179	12.02.2014 08:56	25,3	60	-10
16180	12.02.2014 08:56	25,3	60	-10
16181	12.02.2014 08:56	25,3	60	-10
16182	12.02.2014 08:56	25,3	60	-10
16183	12.02.2014 08:57	25,3	60	-10
16184	12.02.2014 08:57	25,3	60	-10
16185	12.02.2014 08:57	25,3	60	-10
16186	12.02.2014 08:57	25,3	60	-10
16187	12.02.2014 08:57	25,3	60	-10
16188	12.02.2014 08:57	25,3	60	-10
16189	12.02.2014 08:58	25,3	60	-10
16190	12.02.2014 08:58	25,3	60	-10
16191	12.02.2014 08:58	25,3	60	-10
16192	12.02.2014 08:58	25,3	60	-10
16193	12.02.2014 08:58	25,3	60	-10
16194	12.02.2014 08:58	25,3	60	-10
16195	12.02.2014 08:59	25,3	60	-10
16196	12.02.2014 08:59	25,3	60	-10
16197	12.02.2014 08:59	25,3	60	-10
16198	12.02.2014 08:59	25,3	60	-10
16199	12.02.2014 08:59	25,3	60	-10

16200	12.02.2014 08:59	25,3	60	-10
16201	12.02.2014 09:00	25,3	60	-10
16202	12.02.2014 09:00	25,3	60	-10
16203	12.02.2014 09:00	25,3	60	-10
16204	12.02.2014 09:00	25,3	60	-10
16205	12.02.2014 09:00	25,3	60	-10
16206	12.02.2014 09:00	25,3	60	-10
16207	12.02.2014 09:01	25,3	60	-10
16208	12.02.2014 09:01	25,3	60	-10
16209	12.02.2014 09:01	25,3	60	-10
16210	12.02.2014 09:01	25,3	60	-10
16211	12.02.2014 09:01	25,3	60	-10
16212	12.02.2014 09:01	25,3	60	-10
16213	12.02.2014 09:02	25,3	60	-10
16214	12.02.2014 09:02	25,3	60	-10
16215	12.02.2014 09:02	25,3	60	-10
16216	12.02.2014 09:02	25,3	60	-10
16217	12.02.2014 09:02	25,3	60	-10
16218	12.02.2014 09:02	25,3	60	-10
16219	12.02.2014 09:03	25,3	60	-10
16220	12.02.2014 09:03	25,3	60	-10
16221	12.02.2014 09:03	25,3	60	-10
16222	12.02.2014 09:03	25,3	60	-10
16223	12.02.2014 09:03	25,3	60	-10
16224	12.02.2014 09:03	25,3	60	-10
16225	12.02.2014 09:04	25,3	60	-10
16226	12.02.2014 09:04	25,3	60	-10
16227	12.02.2014 09:04	25,3	60	-10
16228	12.02.2014 09:04	25,3	60	-10
16229	12.02.2014 09:04	25,3	60	-10
16230	12.02.2014 09:04	25,3	60	-10
16231	12.02.2014 09:05	25,3	60	-10
16232	12.02.2014 09:05	25,3	60	-10
16233	12.02.2014 09:05	25,3	60	-10
16234	12.02.2014 09:05	25,3	60	-10
16235	12.02.2014 09:05	25,3	60	-10
16236	12.02.2014 09:05	25,3	60	-10
16237	12.02.2014 09:06	25,3	60	-10
16238	12.02.2014 09:06	25,3	60	-10
16239	12.02.2014 09:06	25,3	60	-10
16240	12.02.2014 09:06	25,3	60	-10
16241	12.02.2014 09:06	25,3	60	-10
16242	12.02.2014 09:06	25,3	60	-10
16243	12.02.2014 09:07	25,3	60	-10
16244	12.02.2014 09:07	25,3	60	-10
16245	12.02.2014 09:07	25,3	60	-10
16246	12.02.2014 09:07	25,3	60	-10
16247	12.02.2014 09:07	25,3	60	-10
16248	12.02.2014 09:07	25,3	60	-10
16249	12.02.2014 09:08	25,3	60	-10

16250	12.02.2014 09:08	25,3	60	-10
16251	12.02.2014 09:08	25,2	60	-10
16252	12.02.2014 09:08	25,2	60	-10
16253	12.02.2014 09:08	25,2	60	-10
16254	12.02.2014 09:08	25,3	60	-10
16255	12.02.2014 09:09	25,2	60	-10
16256	12.02.2014 09:09	25,2	60	-10
16257	12.02.2014 09:09	25,2	60	-10
16258	12.02.2014 09:09	25,2	60	-10
16259	12.02.2014 09:09	25,2	60	-10
16260	12.02.2014 09:09	25,2	60	-10
16261	12.02.2014 09:10	25,3	60	-10
16262	12.02.2014 09:10	25,2	60	-10
16263	12.02.2014 09:10	25,2	60	-10
16264	12.02.2014 09:10	25,2	60	-10
16265	12.02.2014 09:10	25,2	60	-10
16266	12.02.2014 09:10	25,2	60	-10
16267	12.02.2014 09:11	25,2	60	-10
16268	12.02.2014 09:11	25,2	60	-10
16269	12.02.2014 09:11	25,2	60	-10
16270	12.02.2014 09:11	25,3	60	-10
16271	12.02.2014 09:11	25,2	60	-10
16272	12.02.2014 09:11	25,2	60	-10
16273	12.02.2014 09:12	25,2	60	-10
16274	12.02.2014 09:12	25,2	60	-10
16275	12.02.2014 09:12	25,2	60	-10
16276	12.02.2014 09:12	25,2	60	-10
16277	12.02.2014 09:12	25,2	60	-10
16278	12.02.2014 09:12	25,2	60	-10
16279	12.02.2014 09:13	25,2	60	-10
16280	12.02.2014 09:13	25,2	60	-10
16281	12.02.2014 09:13	25,2	60	-10
16282	12.02.2014 09:13	25,2	60	-10
16283	12.02.2014 09:13	25,2	60	-10
16284	12.02.2014 09:13	25,2	60	-10
16285	12.02.2014 09:14	25,2	60	-10
16286	12.02.2014 09:14	25,2	60	-10
16287	12.02.2014 09:14	25,2	60	-10
16288	12.02.2014 09:14	25,2	60	-10
16289	12.02.2014 09:14	25,2	60	-10
16290	12.02.2014 09:14	25,2	60	-10
16291	12.02.2014 09:15	25,2	60	-10
16292	12.02.2014 09:15	25,2	60	-10
16293	12.02.2014 09:15	25,2	60	-10
16294	12.02.2014 09:15	25,2	60	-10
16295	12.02.2014 09:15	25,2	60	-10
16296	12.02.2014 09:15	25,2	60	-10
16297	12.02.2014 09:16	25,2	60	-10
16298	12.02.2014 09:16	25,2	60	-10
16299	12.02.2014 09:16	25,2	60	-10

16300	12.02.2014 09:16	25,2	60	-10
16301	12.02.2014 09:16	25,2	60	-10
16302	12.02.2014 09:16	25,2	60	-10
16303	12.02.2014 09:17	25,2	60	-10
16304	12.02.2014 09:17	25,2	60	-10
16305	12.02.2014 09:17	25,2	60	-10
16306	12.02.2014 09:17	25,2	60	-10
16307	12.02.2014 09:17	25,2	60	-10
16308	12.02.2014 09:17	25,2	60	-10
16309	12.02.2014 09:18	25,2	60	-10
16310	12.02.2014 09:18	25,2	60	-10
16311	12.02.2014 09:18	25,2	60	-10
16312	12.02.2014 09:18	25,2	60	-10
16313	12.02.2014 09:18	25,2	60	-10
16314	12.02.2014 09:18	25,2	60	-10
16315	12.02.2014 09:19	25,2	60	-10
16316	12.02.2014 09:19	25,2	60	-10
16317	12.02.2014 09:19	25,2	60	-10
16318	12.02.2014 09:19	25,2	60	-10
16319	12.02.2014 09:19	25,2	60	-10
16320	12.02.2014 09:19	25,2	60	-10
16321	12.02.2014 09:20	25,2	60	-10
16322	12.02.2014 09:20	25,2	60	-10
16323	12.02.2014 09:20	25,2	60	-10
16324	12.02.2014 09:20	25,2	60	-10
16325	12.02.2014 09:20	25,2	60	-10
16326	12.02.2014 09:20	25,2	60	-10
16327	12.02.2014 09:21	25,2	60	-10
16328	12.02.2014 09:21	25,2	60	-10
16329	12.02.2014 09:21	25,2	60	-10
16330	12.02.2014 09:21	25,2	60	-10
16331	12.02.2014 09:21	25,2	60	-10
16332	12.02.2014 09:21	25,2	60	-10
16333	12.02.2014 09:22	25,2	60	-10
16334	12.02.2014 09:22	25,2	60	-10
16335	12.02.2014 09:22	25,2	60	-10
16336	12.02.2014 09:22	25,2	60	-10
16337	12.02.2014 09:22	25,2	60	-10
16338	12.02.2014 09:22	25,2	60	-10
16339	12.02.2014 09:23	25,2	60	-10
16340	12.02.2014 09:23	25,2	60	-10
16341	12.02.2014 09:23	25,2	60	-10
16342	12.02.2014 09:23	25,2	60	-10
16343	12.02.2014 09:23	25,2	60	-10
16344	12.02.2014 09:23	25,2	60	-10
16345	12.02.2014 09:24	25,2	60	-10
16346	12.02.2014 09:24	25,2	60	-10
16347	12.02.2014 09:24	25,2	60	-10
16348	12.02.2014 09:24	25,2	60	-10
16349	12.02.2014 09:24	25,2	60	-10

16350	12.02.2014 09:24	25,2	60	-10
16351	12.02.2014 09:25	25,2	60	-10
16352	12.02.2014 09:25	25,2	60	-10
16353	12.02.2014 09:25	25,2	60	-10
16354	12.02.2014 09:25	25,2	60	-10
16355	12.02.2014 09:25	25,2	60	-10
16356	12.02.2014 09:25	25,2	60	-10
16357	12.02.2014 09:26	25,2	60	-10
16358	12.02.2014 09:26	25,2	60	-10
16359	12.02.2014 09:26	25,2	60	-10
16360	12.02.2014 09:26	25,2	60	-10
16361	12.02.2014 09:26	25,2	60	-10
16362	12.02.2014 09:26	25,2	60	-10
16363	12.02.2014 09:27	25,2	60	-10
16364	12.02.2014 09:27	25,2	60	-10
16365	12.02.2014 09:27	25,2	60	-10
16366	12.02.2014 09:27	25,2	60	-10
16367	12.02.2014 09:27	25,2	60	-10
16368	12.02.2014 09:27	25,2	60	-10
16369	12.02.2014 09:28	25,2	60	-10
16370	12.02.2014 09:28	25,2	60	-10
16371	12.02.2014 09:28	25,2	60	-10
16372	12.02.2014 09:28	25,2	60	-10
16373	12.02.2014 09:28	25,2	60	-10
16374	12.02.2014 09:28	25,2	60	-10
16375	12.02.2014 09:29	25,2	60	-10
16376	12.02.2014 09:29	25,2	60	-10
16377	12.02.2014 09:29	25,2	60	-10
16378	12.02.2014 09:29	25,2	60	-10
16379	12.02.2014 09:29	25,2	60	-10
16380	12.02.2014 09:29	25,2	60	-10
16381	12.02.2014 09:30	25,2	60	-10
16382	12.02.2014 09:30	25,2	60	-10
16383	12.02.2014 09:30	25,2	60	-10
16384	12.02.2014 09:30	25,2	60	-10
16385	12.02.2014 09:30	25,2	60	-10
16386	12.02.2014 09:30	25,2	60	-10
16387	12.02.2014 09:31	25,2	60	-10
16388	12.02.2014 09:31	25,2	60	-10
16389	12.02.2014 09:31	25,2	60	-10
16390	12.02.2014 09:31	25,2	60	-10
16391	12.02.2014 09:31	25,2	60	-10
16392	12.02.2014 09:31	25,2	60	-10
16393	12.02.2014 09:32	25,2	60	-10
16394	12.02.2014 09:32	25,2	60	-10
16395	12.02.2014 09:32	25,2	60	-10
16396	12.02.2014 09:32	25,2	60	-10
16397	12.02.2014 09:32	25,2	60	-10
16398	12.02.2014 09:32	25,2	60	-10
16399	12.02.2014 09:33	25,2	60	-10

16400	12.02.2014 09:33	25,2	60	-10
16401	12.02.2014 09:33	25,2	60	-10
16402	12.02.2014 09:33	25,2	60	-10
16403	12.02.2014 09:33	25,2	60	-10
16404	12.02.2014 09:33	25,2	60	-10
16405	12.02.2014 09:34	25,2	60	-10
16406	12.02.2014 09:34	25,2	60	-10
16407	12.02.2014 09:34	25,2	60	-10
16408	12.02.2014 09:34	25,2	60	-10
16409	12.02.2014 09:34	25,2	60	-10
16410	12.02.2014 09:34	25,2	60	-10
16411	12.02.2014 09:35	25,2	60	-10
16412	12.02.2014 09:35	25,2	60	-10
16413	12.02.2014 09:35	25,2	60	-10
16414	12.02.2014 09:35	25,2	60	-10
16415	12.02.2014 09:35	25,2	60	-10
16416	12.02.2014 09:35	25,2	60	-10
16417	12.02.2014 09:36	25,2	60	-10
16418	12.02.2014 09:36	25,2	60	-10
16419	12.02.2014 09:36	25,2	60	-10
16420	12.02.2014 09:36	25,2	60	-10
16421	12.02.2014 09:36	25,2	60	-10
16422	12.02.2014 09:36	25,2	60	-10
16423	12.02.2014 09:37	25,2	60	-10
16424	12.02.2014 09:37	25,2	60	-10
16425	12.02.2014 09:37	25,2	60	-10
16426	12.02.2014 09:37	25,2	60	-10
16427	12.02.2014 09:37	25,2	60	-10
16428	12.02.2014 09:37	25,2	60	-10
16429	12.02.2014 09:38	25,2	60	-10
16430	12.02.2014 09:38	25,2	60	-10
16431	12.02.2014 09:38	25,2	60	-10
16432	12.02.2014 09:38	25,2	60	-10
16433	12.02.2014 09:38	25,2	60	-10
16434	12.02.2014 09:38	25,2	60	-10
16435	12.02.2014 09:39	25,2	60	-10
16436	12.02.2014 09:39	25,2	60	-10
16437	12.02.2014 09:39	25,2	60	-10
16438	12.02.2014 09:39	25,2	60	-10
16439	12.02.2014 09:39	25,2	60	-10
16440	12.02.2014 09:39	25,2	60	-10
16441	12.02.2014 09:40	25,2	60	-10
16442	12.02.2014 09:40	25,2	60	-10
16443	12.02.2014 09:40	25,2	60	-10
16444	12.02.2014 09:40	25,2	60	-10
16445	12.02.2014 09:40	25,2	60	-10
16446	12.02.2014 09:40	25,2	60	-10
16447	12.02.2014 09:41	25,2	60	-10
16448	12.02.2014 09:41	25,2	60	-10
16449	12.02.2014 09:41	25,2	60	-10

16450	12.02.2014 09:41	25,2	60	-10
16451	12.02.2014 09:41	25,2	60	-10
16452	12.02.2014 09:41	25,2	60	-10
16453	12.02.2014 09:42	25,2	60	-10
16454	12.02.2014 09:42	25,2	60	-10
16455	12.02.2014 09:42	25,2	60	-10
16456	12.02.2014 09:42	25,2	60	-10
16457	12.02.2014 09:42	25,2	60	-10
16458	12.02.2014 09:42	25,2	60	-10
16459	12.02.2014 09:43	25,2	60	-10
16460	12.02.2014 09:43	25,2	60	-10
16461	12.02.2014 09:43	25,2	60	-10
16462	12.02.2014 09:43	25,2	60	-10
16463	12.02.2014 09:43	25,2	60	-10
16464	12.02.2014 09:43	25,2	60	-10
16465	12.02.2014 09:44	25,2	60	-10
16466	12.02.2014 09:44	25,2	60	-10
16467	12.02.2014 09:44	25,2	60	-10
16468	12.02.2014 09:44	25,2	60	-10
16469	12.02.2014 09:44	25,2	60	-10
16470	12.02.2014 09:44	25,2	60	-10
16471	12.02.2014 09:45	25,2	60	-10
16472	12.02.2014 09:45	25,2	60	-10
16473	12.02.2014 09:45	25,2	60	-10
16474	12.02.2014 09:45	25,2	60	-10
16475	12.02.2014 09:45	25,2	60	-10
16476	12.02.2014 09:45	25,2	60	-10
16477	12.02.2014 09:46	25,2	60	-10
16478	12.02.2014 09:46	25,2	60	-10
16479	12.02.2014 09:46	25,2	60	-10
16480	12.02.2014 09:46	25,2	60	-10
16481	12.02.2014 09:46	25,2	60	-10
16482	12.02.2014 09:46	25,2	60	-10
16483	12.02.2014 09:47	25,2	60	-10
16484	12.02.2014 09:47	25,2	60	-10
16485	12.02.2014 09:47	25,2	60	-10
16486	12.02.2014 09:47	25,2	60	-10
16487	12.02.2014 09:47	25,2	60	-10
16488	12.02.2014 09:47	25,2	60	-10
16489	12.02.2014 09:48	25,2	60	-10
16490	12.02.2014 09:48	25,2	60	-10
16491	12.02.2014 09:48	25,2	60	-10
16492	12.02.2014 09:48	25,2	60	-10
16493	12.02.2014 09:48	25,2	60	-10
16494	12.02.2014 09:48	25,2	60	-10
16495	12.02.2014 09:49	25,2	60	-10
16496	12.02.2014 09:49	25,2	60	-10
16497	12.02.2014 09:49	25,2	60	-10
16498	12.02.2014 09:49	25,2	60	-10
16499	12.02.2014 09:49	25,2	60	-10

16500	12.02.2014 09:49	25,2	60	-10
16501	12.02.2014 09:50	25,2	60	-10
16502	12.02.2014 09:50	25,2	60	-10
16503	12.02.2014 09:50	25,2	60	-10
16504	12.02.2014 09:50	25,2	60	-10
16505	12.02.2014 09:50	25,2	60	-10
16506	12.02.2014 09:50	25,2	60	-10
16507	12.02.2014 09:51	25,2	60	-10
16508	12.02.2014 09:51	25,2	60	-10
16509	12.02.2014 09:51	25,2	60	-10
16510	12.02.2014 09:51	25,2	60	-10
16511	12.02.2014 09:51	25,2	60	-10
16512	12.02.2014 09:51	25,2	60	-10
16513	12.02.2014 09:52	25,2	60	-10
16514	12.02.2014 09:52	25,2	60	-10
16515	12.02.2014 09:52	25,2	60	-10
16516	12.02.2014 09:52	25,2	60	-10
16517	12.02.2014 09:52	25,2	60	-10
16518	12.02.2014 09:52	25,2	60	-10
16519	12.02.2014 09:53	25,2	60	-10
16520	12.02.2014 09:53	25,2	60	-10
16521	12.02.2014 09:53	25,2	60	-10
16522	12.02.2014 09:53	25,2	60	-10
16523	12.02.2014 09:53	25,2	60	-10
16524	12.02.2014 09:53	25,2	60	-10
16525	12.02.2014 09:54	25,2	60	-10
16526	12.02.2014 09:54	25,2	60	-10
16527	12.02.2014 09:54	25,2	60	-10
16528	12.02.2014 09:54	25,2	60	-10
16529	12.02.2014 09:54	25,2	60	-10
16530	12.02.2014 09:54	25,2	60	-10
16531	12.02.2014 09:55	25,2	60	-10
16532	12.02.2014 09:55	25,2	60	-10
16533	12.02.2014 09:55	25,1	60	-10
16534	12.02.2014 09:55	25,2	60	-10
16535	12.02.2014 09:55	25,1	60	-10
16536	12.02.2014 09:55	25,2	60	-10
16537	12.02.2014 09:56	25,2	60	-10
16538	12.02.2014 09:56	25,2	60	-10
16539	12.02.2014 09:56	25,1	60	-10
16540	12.02.2014 09:56	25,2	60	-10
16541	12.02.2014 09:56	25,1	60	-10
16542	12.02.2014 09:56	25,1	60	-10
16543	12.02.2014 09:57	25,1	60	-10
16544	12.02.2014 09:57	25,1	60	-10
16545	12.02.2014 09:57	25,1	60	-10
16546	12.02.2014 09:57	25,1	60	-10
16547	12.02.2014 09:57	25,1	60	-10
16548	12.02.2014 09:57	25,1	60	-10
16549	12.02.2014 09:58	25,1	60	-10

16550	12.02.2014 09:58	25,1	60	-10
16551	12.02.2014 09:58	25,1	60	-10
16552	12.02.2014 09:58	25,1	60	-10
16553	12.02.2014 09:58	25,1	60	-10
16554	12.02.2014 09:58	25,1	60	-10
16555	12.02.2014 09:59	25,1	60	-10
16556	12.02.2014 09:59	25,1	60	-10
16557	12.02.2014 09:59	25,1	60	-10
16558	12.02.2014 09:59	25,1	60	-10
16559	12.02.2014 09:59	25,1	60	-10
16560	12.02.2014 09:59	25,1	60	-10
16561	12.02.2014 10:00	25,1	60	-10
16562	12.02.2014 10:00	25,1	60	-10
16563	12.02.2014 10:00	25,1	60	-10
16564	12.02.2014 10:00	25,1	60	-10
16565	12.02.2014 10:00	25,1	60	-10
16566	12.02.2014 10:00	25,1	60	-10
16567	12.02.2014 10:01	25,1	60	-10
16568	12.02.2014 10:01	25,1	60	-10
16569	12.02.2014 10:01	25,1	60	-10
16570	12.02.2014 10:01	25,1	60	-10
16571	12.02.2014 10:01	25,1	60	-10
16572	12.02.2014 10:01	25,1	60	-10
16573	12.02.2014 10:02	25,1	60	-10
16574	12.02.2014 10:02	25,1	60	-10
16575	12.02.2014 10:02	25,1	60	-10
16576	12.02.2014 10:02	25,1	60	-10
16577	12.02.2014 10:02	25,1	60	-10
16578	12.02.2014 10:02	25,1	60	-10
16579	12.02.2014 10:03	25,1	60	-10
16580	12.02.2014 10:03	25,1	60	-10
16581	12.02.2014 10:03	25,1	60	-10
16582	12.02.2014 10:03	25,1	60	-10
16583	12.02.2014 10:03	25,1	60	-10
16584	12.02.2014 10:03	25,1	60	-10
16585	12.02.2014 10:04	25,1	60	-10
16586	12.02.2014 10:04	25,1	60	-10
16587	12.02.2014 10:04	25,1	60	-10
16588	12.02.2014 10:04	25,1	60	-10
16589	12.02.2014 10:04	25,1	60	-10
16590	12.02.2014 10:04	25,1	60	-10
16591	12.02.2014 10:05	25,1	60	-10
16592	12.02.2014 10:05	25,1	60	-10
16593	12.02.2014 10:05	25,1	60	-10
16594	12.02.2014 10:05	25,1	60	-10
16595	12.02.2014 10:05	25,1	60	-10
16596	12.02.2014 10:05	25,1	60	-10
16597	12.02.2014 10:06	25,1	60	-10
16598	12.02.2014 10:06	25,1	60	-10
16599	12.02.2014 10:06	25,1	60	-10

16600	12.02.2014 10:06	25,1	60	-10
16601	12.02.2014 10:06	25,1	60	-10
16602	12.02.2014 10:06	25,1	60	-10
16603	12.02.2014 10:07	25,1	60	-10
16604	12.02.2014 10:07	25,1	60	-10
16605	12.02.2014 10:07	25,1	60	-10
16606	12.02.2014 10:07	25,1	60	-10
16607	12.02.2014 10:07	25,1	60	-10
16608	12.02.2014 10:07	25,1	60	-10
16609	12.02.2014 10:08	25,1	60	-10
16610	12.02.2014 10:08	25,1	60	-10
16611	12.02.2014 10:08	25,1	60	-10
16612	12.02.2014 10:08	25,1	60	-10
16613	12.02.2014 10:08	25,1	60	-10
16614	12.02.2014 10:08	25,1	60	-10
16615	12.02.2014 10:09	25,1	60	-10
16616	12.02.2014 10:09	25,1	60	-10
16617	12.02.2014 10:09	25,1	60	-10
16618	12.02.2014 10:09	25,1	60	-10
16619	12.02.2014 10:09	25,1	60	-10
16620	12.02.2014 10:09	25,1	60	-10
16621	12.02.2014 10:10	25,1	60	-10
16622	12.02.2014 10:10	25,1	60	-10
16623	12.02.2014 10:10	25,1	60	-10
16624	12.02.2014 10:10	25,1	60	-10
16625	12.02.2014 10:10	25,1	60	-10
16626	12.02.2014 10:10	25,1	60	-10
16627	12.02.2014 10:11	25,1	60	-10
16628	12.02.2014 10:11	25,1	60	-10
16629	12.02.2014 10:11	25,1	60	-10
16630	12.02.2014 10:11	25,1	60	-10
16631	12.02.2014 10:11	25,1	60	-10
16632	12.02.2014 10:11	25,1	60	-10
16633	12.02.2014 10:12	25,1	60	-10
16634	12.02.2014 10:12	25,1	60	-10
16635	12.02.2014 10:12	25,1	60	-10
16636	12.02.2014 10:12	25,1	60	-10
16637	12.02.2014 10:12	25,1	60	-10
16638	12.02.2014 10:12	25,1	60	-10
16639	12.02.2014 10:13	25,1	60	-10
16640	12.02.2014 10:13	25,1	60	-10
16641	12.02.2014 10:13	25,1	60	-10
16642	12.02.2014 10:13	25,1	60	-10
16643	12.02.2014 10:13	25,1	60	-10
16644	12.02.2014 10:13	25,1	60	-10
16645	12.02.2014 10:14	25,1	60	-10
16646	12.02.2014 10:14	25,1	60	-10
16647	12.02.2014 10:14	25,1	60	-10
16648	12.02.2014 10:14	25,1	60	-10
16649	12.02.2014 10:14	25,1	60	-10

16650	12.02.2014 10:14	25,1	60	-10
16651	12.02.2014 10:15	25,1	60	-10
16652	12.02.2014 10:15	25,1	60	-10
16653	12.02.2014 10:15	25,1	60	-10
16654	12.02.2014 10:15	25,1	60	-10
16655	12.02.2014 10:15	25,1	60	-10
16656	12.02.2014 10:15	25,1	60	-10
16657	12.02.2014 10:16	25,1	60	-10
16658	12.02.2014 10:16	25,1	60	-10
16659	12.02.2014 10:16	25,1	60	-10
16660	12.02.2014 10:16	25,1	60	-10
16661	12.02.2014 10:16	25,1	60	-10
16662	12.02.2014 10:16	25,1	60	-10
16663	12.02.2014 10:17	25,1	60	-10
16664	12.02.2014 10:17	25,1	60	-10
16665	12.02.2014 10:17	25,1	60	-10
16666	12.02.2014 10:17	25,1	60	-10
16667	12.02.2014 10:17	25,1	60	-10
16668	12.02.2014 10:17	25,1	60	-10
16669	12.02.2014 10:18	25,1	60	-10
16670	12.02.2014 10:18	25,1	60	-10
16671	12.02.2014 10:18	25,1	60	-10
16672	12.02.2014 10:18	25,1	60	-10
16673	12.02.2014 10:18	25,1	60	-10
16674	12.02.2014 10:18	25,1	60	-10
16675	12.02.2014 10:19	25,1	60	-10
16676	12.02.2014 10:19	25,1	60	-10
16677	12.02.2014 10:19	25,1	60	-10
16678	12.02.2014 10:19	25,1	60	-10
16679	12.02.2014 10:19	25,1	60	-10
16680	12.02.2014 10:19	25,1	60	-10
16681	12.02.2014 10:20	25,1	60	-10
16682	12.02.2014 10:20	25,1	60	-10
16683	12.02.2014 10:20	25,1	60	-10
16684	12.02.2014 10:20	25,1	60	-10
16685	12.02.2014 10:20	25,1	60	-10
16686	12.02.2014 10:20	25,1	60	-10
16687	12.02.2014 10:21	25,1	60	-10
16688	12.02.2014 10:21	25,1	60	-10
16689	12.02.2014 10:21	25,1	60	-10
16690	12.02.2014 10:21	25,1	60	-10
16691	12.02.2014 10:21	25,1	60	-10
16692	12.02.2014 10:21	25,1	60	-10
16693	12.02.2014 10:22	25,1	60	-10
16694	12.02.2014 10:22	25,1	60	-10
16695	12.02.2014 10:22	25,1	60	-10
16696	12.02.2014 10:22	25,1	60	-10
16697	12.02.2014 10:22	25,1	60	-10
16698	12.02.2014 10:22	25,1	60	-10
16699	12.02.2014 10:23	25,1	60	-10

16700	12.02.2014 10:23	25,1	60	-10
16701	12.02.2014 10:23	25,1	60	-10
16702	12.02.2014 10:23	25,1	60	-10
16703	12.02.2014 10:23	25,1	60	-10
16704	12.02.2014 10:23	25,1	60	-10
16705	12.02.2014 10:24	25,1	60	-10
16706	12.02.2014 10:24	25,1	60	-10
16707	12.02.2014 10:24	25,1	60	-10
16708	12.02.2014 10:24	25,1	60	-10
16709	12.02.2014 10:24	25,1	60	-10
16710	12.02.2014 10:24	25,1	60	-10
16711	12.02.2014 10:25	25,1	60	-10
16712	12.02.2014 10:25	25,1	60	-10
16713	12.02.2014 10:25	25,1	60	-10
16714	12.02.2014 10:25	25,1	60	-10
16715	12.02.2014 10:25	25,1	60	-10
16716	12.02.2014 10:25	25,1	60	-10
16717	12.02.2014 10:26	25,1	60	-10
16718	12.02.2014 10:26	25,1	60	-10
16719	12.02.2014 10:26	25,1	60	-10
16720	12.02.2014 10:26	25,1	60	-10
16721	12.02.2014 10:26	25,1	60	-10
16722	12.02.2014 10:26	25,1	60	-10
16723	12.02.2014 10:27	25,1	60	-10
16724	12.02.2014 10:27	25,1	60	-10
16725	12.02.2014 10:27	25,1	60	-10
16726	12.02.2014 10:27	25,1	60	-10
16727	12.02.2014 10:27	25,1	60	-10
16728	12.02.2014 10:27	25,1	60	-10
16729	12.02.2014 10:28	25,1	60	-10
16730	12.02.2014 10:28	25,1	60	-10
16731	12.02.2014 10:28	25,1	60	-10
16732	12.02.2014 10:28	25,1	60	-10
16733	12.02.2014 10:28	25,1	60	-10
16734	12.02.2014 10:28	25,1	60	-10
16735	12.02.2014 10:29	25,1	60	-10
16736	12.02.2014 10:29	25,1	60	-10
16737	12.02.2014 10:29	25,1	60	-10
16738	12.02.2014 10:29	25,1	60	-10
16739	12.02.2014 10:29	25,1	60	-10
16740	12.02.2014 10:29	25,1	60	-10
16741	12.02.2014 10:30	25,1	60	-10
16742	12.02.2014 10:30	25,1	60	-10
16743	12.02.2014 10:30	25,1	60	-10
16744	12.02.2014 10:30	25,1	60	-10
16745	12.02.2014 10:30	25,1	60	-10
16746	12.02.2014 10:30	25,1	60	-10
16747	12.02.2014 10:31	25,1	60	-10
16748	12.02.2014 10:31	25,1	60	-10
16749	12.02.2014 10:31	25,1	60	-10

16750	12.02.2014 10:31	25,1	60	-10
16751	12.02.2014 10:31	25,1	60	-10
16752	12.02.2014 10:31	25,1	60	-10
16753	12.02.2014 10:32	25,1	60	-10
16754	12.02.2014 10:32	25,1	60	-10
16755	12.02.2014 10:32	25,1	60	-10
16756	12.02.2014 10:32	25,1	60	-10
16757	12.02.2014 10:32	25,1	60	-10
16758	12.02.2014 10:32	25,1	60	-10
16759	12.02.2014 10:33	25,1	60	-10
16760	12.02.2014 10:33	25,1	60	-10
16761	12.02.2014 10:33	25,1	60	-10
16762	12.02.2014 10:33	25,1	60	-10
16763	12.02.2014 10:33	25,1	60	-10
16764	12.02.2014 10:33	25,1	60	-10
16765	12.02.2014 10:34	25,1	60	-10
16766	12.02.2014 10:34	25,1	60	-10
16767	12.02.2014 10:34	25,1	60	-10
16768	12.02.2014 10:34	25,1	60	-10
16769	12.02.2014 10:34	25,1	60	-10
16770	12.02.2014 10:34	25,1	60	-10
16771	12.02.2014 10:35	25,1	60	-10
16772	12.02.2014 10:35	25,1	60	-10
16773	12.02.2014 10:35	25,1	60	-10
16774	12.02.2014 10:35	25,1	60	-10
16775	12.02.2014 10:35	25,1	60	-10
16776	12.02.2014 10:35	25,1	60	-10
16777	12.02.2014 10:36	25,1	60	-10
16778	12.02.2014 10:36	25,1	60	-10
16779	12.02.2014 10:36	25,1	60	-10
16780	12.02.2014 10:36	25,1	60	-10
16781	12.02.2014 10:36	25,1	60	-10
16782	12.02.2014 10:36	25,1	60	-10
16783	12.02.2014 10:37	25,1	60	-10
16784	12.02.2014 10:37	25,1	60	-10
16785	12.02.2014 10:37	25,1	60	-10
16786	12.02.2014 10:37	25,1	60	-10
16787	12.02.2014 10:37	25,1	60	-10
16788	12.02.2014 10:37	25,1	60	-10
16789	12.02.2014 10:38	25,1	60	-10
16790	12.02.2014 10:38	25,1	60	-10
16791	12.02.2014 10:38	25,1	60	-10
16792	12.02.2014 10:38	25,1	60	-10
16793	12.02.2014 10:38	25,1	60	-10
16794	12.02.2014 10:38	25,1	60	-10
16795	12.02.2014 10:39	25,1	60	-10
16796	12.02.2014 10:39	25,1	60	-10
16797	12.02.2014 10:39	25,1	60	-10
16798	12.02.2014 10:39	25,1	60	-10
16799	12.02.2014 10:39	25,1	60	-10

16800	12.02.2014 10:39	25,1	60	-10
16801	12.02.2014 10:40	25,1	60	-10
16802	12.02.2014 10:40	25,1	60	-10
16803	12.02.2014 10:40	25,1	60	-10
16804	12.02.2014 10:40	25,1	60	-10
16805	12.02.2014 10:40	25,1	60	-10
16806	12.02.2014 10:40	25,1	60	-10
16807	12.02.2014 10:41	25,1	60	-10
16808	12.02.2014 10:41	25,1	60	-10
16809	12.02.2014 10:41	25,1	60	-10
16810	12.02.2014 10:41	25,1	60	-10
16811	12.02.2014 10:41	25,1	60	-10
16812	12.02.2014 10:41	25,1	60	-10
16813	12.02.2014 10:42	25,1	60	-10
16814	12.02.2014 10:42	25,1	60	-10
16815	12.02.2014 10:42	25,1	60	-10
16816	12.02.2014 10:42	25,1	60	-10
16817	12.02.2014 10:42	25,1	60	-10
16818	12.02.2014 10:42	25,1	60	-10
16819	12.02.2014 10:43	25,1	60	-10
16820	12.02.2014 10:43	25,1	60	-10
16821	12.02.2014 10:43	25,1	60	-10
16822	12.02.2014 10:43	25,1	60	-10
16823	12.02.2014 10:43	25	60	-10
16824	12.02.2014 10:43	25,1	60	-10
16825	12.02.2014 10:44	25,1	60	-10
16826	12.02.2014 10:44	25,1	60	-10
16827	12.02.2014 10:44	25,1	60	-10
16828	12.02.2014 10:44	25,1	60	-10
16829	12.02.2014 10:44	25,1	60	-10
16830	12.02.2014 10:44	25,1	60	-10
16831	12.02.2014 10:45	25	60	-10
16832	12.02.2014 10:45	25	60	-10
16833	12.02.2014 10:45	25	60	-10
16834	12.02.2014 10:45	25	60	-10
16835	12.02.2014 10:45	25	60	-10
16836	12.02.2014 10:45	25	60	-10
16837	12.02.2014 10:46	25	60	-10
16838	12.02.2014 10:46	25	60	-10
16839	12.02.2014 10:46	25	60	-10
16840	12.02.2014 10:46	25	60	-10
16841	12.02.2014 10:46	25	60	-10
16842	12.02.2014 10:46	25	60	-10
16843	12.02.2014 10:47	25	60	-10
16844	12.02.2014 10:47	25	60	-10
16845	12.02.2014 10:47	25	60	-10
16846	12.02.2014 10:47	25	60	-10
16847	12.02.2014 10:47	25	60	-10
16848	12.02.2014 10:47	25	60	-10
16849	12.02.2014 10:48	25	60	-10

16850	12.02.2014 10:48	25	60	-10
16851	12.02.2014 10:48	25	60	-10
16852	12.02.2014 10:48	25	60	-10
16853	12.02.2014 10:48	25	60	-10
16854	12.02.2014 10:48	25	60	-10
16855	12.02.2014 10:49	25	60	-10
16856	12.02.2014 10:49	25	60	-10
16857	12.02.2014 10:49	25	60	-10
16858	12.02.2014 10:49	25	60	-10
16859	12.02.2014 10:49	25	60	-10
16860	12.02.2014 10:49	25	60	-10
16861	12.02.2014 10:50	25	60	-10
16862	12.02.2014 10:50	25	60	-10
16863	12.02.2014 10:50	25	60	-10
16864	12.02.2014 10:50	25	60	-10
16865	12.02.2014 10:50	25	60	-10
16866	12.02.2014 10:50	25	60	-10
16867	12.02.2014 10:51	25	60	-10
16868	12.02.2014 10:51	25	60	-10
16869	12.02.2014 10:51	25	60	-10
16870	12.02.2014 10:51	25	60	-10
16871	12.02.2014 10:51	25	60	-10
16872	12.02.2014 10:51	25	60	-10
16873	12.02.2014 10:52	25	60	-10
16874	12.02.2014 10:52	25	60	-10
16875	12.02.2014 10:52	25	60	-10
16876	12.02.2014 10:52	25	60	-10
16877	12.02.2014 10:52	25	60	-10
16878	12.02.2014 10:52	25	60	-10
16879	12.02.2014 10:53	25	60	-10
16880	12.02.2014 10:53	25	60	-10
16881	12.02.2014 10:53	25	60	-10
16882	12.02.2014 10:53	25	60	-10
16883	12.02.2014 10:53	25	60	-10
16884	12.02.2014 10:53	25	60	-10
16885	12.02.2014 10:54	25	60	-10
16886	12.02.2014 10:54	25	60	-10
16887	12.02.2014 10:54	25	60	-10
16888	12.02.2014 10:54	25	60	-10
16889	12.02.2014 10:54	25	60	-10
16890	12.02.2014 10:54	25	60	-10
16891	12.02.2014 10:55	25	60	-10
16892	12.02.2014 10:55	25	60	-10
16893	12.02.2014 10:55	25	60	-10
16894	12.02.2014 10:55	25	60	-10
16895	12.02.2014 10:55	25	60	-10
16896	12.02.2014 10:55	25	60	-10
16897	12.02.2014 10:56	25	60	-10
16898	12.02.2014 10:56	25	60	-10
16899	12.02.2014 10:56	25	60	-10

16900	12.02.2014 10:56	25	60	-10
16901	12.02.2014 10:56	25	60	-10
16902	12.02.2014 10:56	25	60	-10
16903	12.02.2014 10:57	25	60	-10
16904	12.02.2014 10:57	25	60	-10
16905	12.02.2014 10:57	25	60	-10
16906	12.02.2014 10:57	25	60	-10
16907	12.02.2014 10:57	25	60	-10
16908	12.02.2014 10:57	25	60	-10
16909	12.02.2014 10:58	25	60	-10
16910	12.02.2014 10:58	25	60	-10
16911	12.02.2014 10:58	25	60	-10
16912	12.02.2014 10:58	25	60	-10
16913	12.02.2014 10:58	25	60	-10
16914	12.02.2014 10:58	25	60	-10
16915	12.02.2014 10:59	25	60	-10
16916	12.02.2014 10:59	25	60	-10
16917	12.02.2014 10:59	25	60	-10
16918	12.02.2014 10:59	25	60	-10
16919	12.02.2014 10:59	25	60	-10
16920	12.02.2014 10:59	25	60	-10
16921	12.02.2014 11:00	25	60	-10
16922	12.02.2014 11:00	25	60	-10
16923	12.02.2014 11:00	25	60	-10
16924	12.02.2014 11:00	25	60	-10
16925	12.02.2014 11:00	25	60	-10
16926	12.02.2014 11:00	25	60	-10
16927	12.02.2014 11:01	25	60	-10
16928	12.02.2014 11:01	25	60	-10
16929	12.02.2014 11:01	25	60	-10
16930	12.02.2014 11:01	25	60	-10
16931	12.02.2014 11:01	25	60	-10
16932	12.02.2014 11:01	25	60	-10
16933	12.02.2014 11:02	25	60	-10
16934	12.02.2014 11:02	25	60	-10
16935	12.02.2014 11:02	25	60	-10
16936	12.02.2014 11:02	25	60	-10
16937	12.02.2014 11:02	25	60	-10
16938	12.02.2014 11:02	25	60	-10
16939	12.02.2014 11:03	25	60	-10
16940	12.02.2014 11:03	25	60	-10
16941	12.02.2014 11:03	25	60	-10
16942	12.02.2014 11:03	25	60	-10
16943	12.02.2014 11:03	25	60	-10
16944	12.02.2014 11:03	25	60	-10
16945	12.02.2014 11:04	25	60	-10
16946	12.02.2014 11:04	25	60	-10
16947	12.02.2014 11:04	25	60	-10
16948	12.02.2014 11:04	25	60	-10
16949	12.02.2014 11:04	25	60	-10

16950	12.02.2014 11:04	25	60	-10
16951	12.02.2014 11:05	25	60	-10
16952	12.02.2014 11:05	25	60	-10
16953	12.02.2014 11:05	25	60	-10
16954	12.02.2014 11:05	25	60	-10
16955	12.02.2014 11:05	25	60	-10
16956	12.02.2014 11:05	25	60	-10
16957	12.02.2014 11:06	25	60	-10
16958	12.02.2014 11:06	25	60	-10
16959	12.02.2014 11:06	25	60	-10
16960	12.02.2014 11:06	25	60	-10
16961	12.02.2014 11:06	25	60	-10
16962	12.02.2014 11:06	25	60	-10
16963	12.02.2014 11:07	25	60	-10
16964	12.02.2014 11:07	25	60	-10
16965	12.02.2014 11:07	25	60	-10
16966	12.02.2014 11:07	25	60	-10
16967	12.02.2014 11:07	25	60	-10
16968	12.02.2014 11:07	25	60	-10
16969	12.02.2014 11:08	25	60	-10
16970	12.02.2014 11:08	25	60	-10
16971	12.02.2014 11:08	25	60	-10
16972	12.02.2014 11:08	25	60	-10
16973	12.02.2014 11:08	25	60	-10
16974	12.02.2014 11:08	25	60	-10
16975	12.02.2014 11:09	25	60	-10
16976	12.02.2014 11:09	25	60	-10
16977	12.02.2014 11:09	25	60	-10
16978	12.02.2014 11:09	25	60	-10
16979	12.02.2014 11:09	25	60	-10
16980	12.02.2014 11:09	25	60	-10
16981	12.02.2014 11:10	25	60	-10
16982	12.02.2014 11:10	25	60	-10
16983	12.02.2014 11:10	25	60	-10
16984	12.02.2014 11:10	25	60	-10
16985	12.02.2014 11:10	25	60	-10
16986	12.02.2014 11:10	25	60	-10
16987	12.02.2014 11:11	25	60	-10
16988	12.02.2014 11:11	25	60	-10
16989	12.02.2014 11:11	25	60	-10
16990	12.02.2014 11:11	25	60	-10
16991	12.02.2014 11:11	25	60	-10
16992	12.02.2014 11:11	25	60	-10
16993	12.02.2014 11:12	25	60	-10
16994	12.02.2014 11:12	25	60	-10
16995	12.02.2014 11:12	25	60	-10
16996	12.02.2014 11:12	25	60	-10
16997	12.02.2014 11:12	25	60	-10
16998	12.02.2014 11:12	25	60	-10
16999	12.02.2014 11:13	25	60	-10

17000	12.02.2014 11:13	25	60	-10
17001	12.02.2014 11:13	25	60	-10
17002	12.02.2014 11:13	25	60	-10
17003	12.02.2014 11:13	25	60	-10
17004	12.02.2014 11:13	25	60	-10
17005	12.02.2014 11:14	25	60	-10
17006	12.02.2014 11:14	25	60	-10
17007	12.02.2014 11:14	25	60	-10
17008	12.02.2014 11:14	25	60	-10
17009	12.02.2014 11:14	25	60	-10
17010	12.02.2014 11:14	25	60	-10
17011	12.02.2014 11:15	25	60	-10
17012	12.02.2014 11:15	25	60	-10
17013	12.02.2014 11:15	25	60	-10
17014	12.02.2014 11:15	25	60	-10
17015	12.02.2014 11:15	25	60	-10
17016	12.02.2014 11:15	25	60	-10
17017	12.02.2014 11:16	25	60	-10
17018	12.02.2014 11:16	25	60	-10
17019	12.02.2014 11:16	25	60	-10
17020	12.02.2014 11:16	25	60	-10
17021	12.02.2014 11:16	25	60	-10
17022	12.02.2014 11:16	25	60	-10
17023	12.02.2014 11:17	25	60	-10
17024	12.02.2014 11:17	25	60	-10
17025	12.02.2014 11:17	25	60	-10
17026	12.02.2014 11:17	25	60	-10
17027	12.02.2014 11:17	25	60	-10
17028	12.02.2014 11:17	25	60	-10
17029	12.02.2014 11:18	25	60	-10
17030	12.02.2014 11:18	25	60	-10
17031	12.02.2014 11:18	25	60	-10
17032	12.02.2014 11:18	25	60	-10
17033	12.02.2014 11:18	25	60	-10
17034	12.02.2014 11:18	25	60	-10
17035	12.02.2014 11:19	25	60	-10
17036	12.02.2014 11:19	25	60	-10
17037	12.02.2014 11:19	25	60	-10
17038	12.02.2014 11:19	25	60	-10
17039	12.02.2014 11:19	25	60	-10
17040	12.02.2014 11:19	25	60	-10
17041	12.02.2014 11:20	25	60	-10
17042	12.02.2014 11:20	25	60	-10
17043	12.02.2014 11:20	25	60	-10
17044	12.02.2014 11:20	25	60	-10
17045	12.02.2014 11:20	25	60	-10
17046	12.02.2014 11:20	25	60	-10
17047	12.02.2014 11:21	25	60	-10
17048	12.02.2014 11:21	25	60	-10
17049	12.02.2014 11:21	25	60	-10

17050	12.02.2014 11:21	25	60	-10
17051	12.02.2014 11:21	25	60	-10
17052	12.02.2014 11:21	25	60	-10
17053	12.02.2014 11:22	25	60	-10
17054	12.02.2014 11:22	25	60	-10
17055	12.02.2014 11:22	25	60	-10
17056	12.02.2014 11:22	25	60	-10
17057	12.02.2014 11:22	25	60	-10
17058	12.02.2014 11:22	25	60	-10
17059	12.02.2014 11:23	25	60	-10
17060	12.02.2014 11:23	25	60	-10
17061	12.02.2014 11:23	25	60	-10
17062	12.02.2014 11:23	25	60	-10
17063	12.02.2014 11:23	25	60	-10
17064	12.02.2014 11:23	25	60	-10
17065	12.02.2014 11:24	25	60	-10
17066	12.02.2014 11:24	25	60	-10
17067	12.02.2014 11:24	25	60	-10
17068	12.02.2014 11:24	25	60	-10
17069	12.02.2014 11:24	25	60	-10
17070	12.02.2014 11:24	25	60	-10
17071	12.02.2014 11:25	25	60	-10
17072	12.02.2014 11:25	25	60	-10
17073	12.02.2014 11:25	25	60	-10
17074	12.02.2014 11:25	25	60	-10
17075	12.02.2014 11:25	25	60	-10
17076	12.02.2014 11:25	25	60	-10
17077	12.02.2014 11:26	25	60	-10
17078	12.02.2014 11:26	25	60	-10
17079	12.02.2014 11:26	25	60	-10
17080	12.02.2014 11:26	25	60	-10
17081	12.02.2014 11:26	25	60	-10
17082	12.02.2014 11:26	25	60	-10
17083	12.02.2014 11:27	25	60	-10
17084	12.02.2014 11:27	25	60	-10
17085	12.02.2014 11:27	25	60	-10
17086	12.02.2014 11:27	25	60	-10
17087	12.02.2014 11:27	25	60	-10
17088	12.02.2014 11:27	25	60	-10
17089	12.02.2014 11:28	25	60	-10
17090	12.02.2014 11:28	25	60	-10
17091	12.02.2014 11:28	25	60	-10
17092	12.02.2014 11:28	25	60	-10
17093	12.02.2014 11:28	25	60	-10
17094	12.02.2014 11:28	25	60	-10
17095	12.02.2014 11:29	25	60	-10
17096	12.02.2014 11:29	25	60	-10
17097	12.02.2014 11:29	25	60	-10
17098	12.02.2014 11:29	25	60	-10
17099	12.02.2014 11:29	25	60	-10

17100	12.02.2014 11:29	25	60	-10
17101	12.02.2014 11:30	25	60	-10
17102	12.02.2014 11:30	25	60	-10
17103	12.02.2014 11:30	25	60	-10
17104	12.02.2014 11:30	25	60	-10
17105	12.02.2014 11:30	25	60	-10
17106	12.02.2014 11:30	25	60	-10
17107	12.02.2014 11:31	25	60	-10
17108	12.02.2014 11:31	25	60	-10
17109	12.02.2014 11:31	25	60	-10
17110	12.02.2014 11:31	25	60	-10
17111	12.02.2014 11:31	25	60	-10
17112	12.02.2014 11:31	25	60	-10
17113	12.02.2014 11:32	25	60	-10
17114	12.02.2014 11:32	25	60	-10
17115	12.02.2014 11:32	25	60	-10
17116	12.02.2014 11:32	25	60	-10
17117	12.02.2014 11:32	25	60	-10
17118	12.02.2014 11:32	25	60	-10
17119	12.02.2014 11:33	25	60	-10
17120	12.02.2014 11:33	24,9	60	-10
17121	12.02.2014 11:33	25	60	-10
17122	12.02.2014 11:33	24,9	60	-10
17123	12.02.2014 11:33	25	60	-10
17124	12.02.2014 11:33	25	60	-10
17125	12.02.2014 11:34	25	60	-10
17126	12.02.2014 11:34	24,9	60	-10
17127	12.02.2014 11:34	24,9	60	-10
17128	12.02.2014 11:34	24,9	60	-10
17129	12.02.2014 11:34	24,9	60	-10
17130	12.02.2014 11:34	24,9	60	-10
17131	12.02.2014 11:35	24,9	60	-10
17132	12.02.2014 11:35	24,9	60	-10
17133	12.02.2014 11:35	24,9	60	-10
17134	12.02.2014 11:35	24,9	60	-10
17135	12.02.2014 11:35	24,9	60	-10
17136	12.02.2014 11:35	24,9	60	-10
17137	12.02.2014 11:36	24,9	60	-10
17138	12.02.2014 11:36	24,9	60	-10
17139	12.02.2014 11:36	24,9	60	-10
17140	12.02.2014 11:36	24,9	60	-10
17141	12.02.2014 11:36	24,9	60	-10
17142	12.02.2014 11:36	24,9	60	-10
17143	12.02.2014 11:37	24,9	60	-10
17144	12.02.2014 11:37	24,9	60	-10
17145	12.02.2014 11:37	24,9	60	-10
17146	12.02.2014 11:37	24,9	60	-10
17147	12.02.2014 11:37	24,9	60	-10
17148	12.02.2014 11:37	24,9	60	-10
17149	12.02.2014 11:38	24,9	60	-10

17150	12.02.2014 11:38	24,9	60	-10
17151	12.02.2014 11:38	24,9	60	-10
17152	12.02.2014 11:38	24,9	60	-10
17153	12.02.2014 11:38	24,9	60	-10
17154	12.02.2014 11:38	24,9	60	-10
17155	12.02.2014 11:39	24,9	60	-10
17156	12.02.2014 11:39	24,9	60	-10
17157	12.02.2014 11:39	24,9	60	-10
17158	12.02.2014 11:39	24,9	60	-10
17159	12.02.2014 11:39	24,9	60	-10
17160	12.02.2014 11:39	24,9	60	-10
17161	12.02.2014 11:40	24,9	60	-10
17162	12.02.2014 11:40	24,9	60	-10
17163	12.02.2014 11:40	24,9	60	-10
17164	12.02.2014 11:40	24,9	60	-10
17165	12.02.2014 11:40	24,9	60	-10
17166	12.02.2014 11:40	24,9	60	-10
17167	12.02.2014 11:41	24,9	60	-10
17168	12.02.2014 11:41	24,9	60	-10
17169	12.02.2014 11:41	24,9	60	-10
17170	12.02.2014 11:41	24,9	60	-10
17171	12.02.2014 11:41	24,9	60	-10
17172	12.02.2014 11:41	24,9	60	-10
17173	12.02.2014 11:42	24,9	60	-10
17174	12.02.2014 11:42	24,9	60	-10
17175	12.02.2014 11:42	24,9	60	-10
17176	12.02.2014 11:42	24,9	60	-10
17177	12.02.2014 11:42	24,9	60	-10
17178	12.02.2014 11:42	24,9	60	-10
17179	12.02.2014 11:43	24,9	60	-10
17180	12.02.2014 11:43	24,9	60	-10
17181	12.02.2014 11:43	24,9	60	-10
17182	12.02.2014 11:43	24,9	60	-10
17183	12.02.2014 11:43	24,9	60	-10
17184	12.02.2014 11:43	24,9	60	-10
17185	12.02.2014 11:44	24,9	60	-10
17186	12.02.2014 11:44	24,9	60	-10
17187	12.02.2014 11:44	24,9	60	-10
17188	12.02.2014 11:44	24,9	60	-10
17189	12.02.2014 11:44	24,9	60	-10
17190	12.02.2014 11:44	24,9	60	-10
17191	12.02.2014 11:45	24,9	60	-10
17192	12.02.2014 11:45	24,9	60	-10
17193	12.02.2014 11:45	24,9	60	-10
17194	12.02.2014 11:45	24,9	60	-10
17195	12.02.2014 11:45	24,9	60	-10
17196	12.02.2014 11:45	24,9	60	-10
17197	12.02.2014 11:46	24,9	60	-10
17198	12.02.2014 11:46	24,9	60	-10
17199	12.02.2014 11:46	24,9	60	-10

17200	12.02.2014 11:46	24,9	60	-10
17201	12.02.2014 11:46	24,9	60	-10
17202	12.02.2014 11:46	24,9	60	-10
17203	12.02.2014 11:47	24,9	60	-10
17204	12.02.2014 11:47	24,9	60	-10
17205	12.02.2014 11:47	24,9	60	-10
17206	12.02.2014 11:47	24,9	60	-10
17207	12.02.2014 11:47	24,9	60	-10
17208	12.02.2014 11:47	24,9	60	-10
17209	12.02.2014 11:48	24,9	60	-10
17210	12.02.2014 11:48	24,9	60	-10
17211	12.02.2014 11:48	24,9	60	-10
17212	12.02.2014 11:48	24,9	60	-10
17213	12.02.2014 11:48	24,9	60	-10
17214	12.02.2014 11:48	24,9	60	-10
17215	12.02.2014 11:49	24,9	60	-10
17216	12.02.2014 11:49	24,9	60	-10
17217	12.02.2014 11:49	24,9	60	-10
17218	12.02.2014 11:49	24,9	60	-10
17219	12.02.2014 11:49	24,9	60	-10
17220	12.02.2014 11:49	24,9	60	-10
17221	12.02.2014 11:50	24,9	60	-10
17222	12.02.2014 11:50	24,9	60	-10
17223	12.02.2014 11:50	24,9	60	-10
17224	12.02.2014 11:50	24,9	60	-10
17225	12.02.2014 11:50	24,9	60	-10
17226	12.02.2014 11:50	24,9	60	-10
17227	12.02.2014 11:51	24,9	60	-10
17228	12.02.2014 11:51	24,9	60	-10
17229	12.02.2014 11:51	24,9	60	-10
17230	12.02.2014 11:51	24,9	60	-10
17231	12.02.2014 11:51	24,9	60	-10
17232	12.02.2014 11:51	24,9	60	-10
17233	12.02.2014 11:52	24,9	60	-10
17234	12.02.2014 11:52	24,9	60	-10
17235	12.02.2014 11:52	24,9	60	-10
17236	12.02.2014 11:52	24,9	60	-10
17237	12.02.2014 11:52	24,9	60	-10
17238	12.02.2014 11:52	24,9	60	-10
17239	12.02.2014 11:53	24,9	60	-10
17240	12.02.2014 11:53	24,9	60	-10
17241	12.02.2014 11:53	24,9	60	-10
17242	12.02.2014 11:53	24,9	60	-10
17243	12.02.2014 11:53	24,9	60	-10
17244	12.02.2014 11:53	24,9	60	-10
17245	12.02.2014 11:54	24,9	60	-10
17246	12.02.2014 11:54	24,9	60	-10
17247	12.02.2014 11:54	24,9	60	-10
17248	12.02.2014 11:54	24,9	60	-10
17249	12.02.2014 11:54	24,9	60	-10

17250	12.02.2014 11:54	24,9	60	-10
17251	12.02.2014 11:55	24,9	60	-10
17252	12.02.2014 11:55	24,9	60	-10
17253	12.02.2014 11:55	24,9	60	-10
17254	12.02.2014 11:55	24,9	60	-10
17255	12.02.2014 11:55	24,9	60	-10
17256	12.02.2014 11:55	24,9	60	-10
17257	12.02.2014 11:56	24,9	60	-10
17258	12.02.2014 11:56	24,9	60	-10
17259	12.02.2014 11:56	24,9	60	-10
17260	12.02.2014 11:56	24,9	60	-10
17261	12.02.2014 11:56	24,9	60	-10
17262	12.02.2014 11:56	24,9	60	-10
17263	12.02.2014 11:57	24,9	60	-10
17264	12.02.2014 11:57	24,9	60	-10
17265	12.02.2014 11:57	24,9	60	-10
17266	12.02.2014 11:57	24,9	60	-10
17267	12.02.2014 11:57	24,9	60	-10
17268	12.02.2014 11:57	24,9	60	-10
17269	12.02.2014 11:58	24,9	60	-10
17270	12.02.2014 11:58	24,9	60	-10
17271	12.02.2014 11:58	24,9	60	-10
17272	12.02.2014 11:58	24,9	60	-10
17273	12.02.2014 11:58	24,9	60	-10
17274	12.02.2014 11:58	24,9	60	-10
17275	12.02.2014 11:59	24,9	60	-10
17276	12.02.2014 11:59	24,9	60	-10
17277	12.02.2014 11:59	24,9	60	-10
17278	12.02.2014 11:59	24,9	60	-10
17279	12.02.2014 11:59	24,9	60	-10
17280	12.02.2014 11:59	24,9	60	-10
17281	12.02.2014 12:00	24,9	60	-10
17282	12.02.2014 12:00	24,9	60	-10
17283	12.02.2014 12:00	24,9	60	-10
17284	12.02.2014 12:00	24,9	60	-10
17285	12.02.2014 12:00	24,9	60	-10
17286	12.02.2014 12:00	24,9	60	-10
17287	12.02.2014 12:01	24,9	60	-10
17288	12.02.2014 12:01	24,9	60	-10
17289	12.02.2014 12:01	24,9	60	-10
17290	12.02.2014 12:01	24,9	60	-10
17291	12.02.2014 12:01	24,9	60	-10
17292	12.02.2014 12:01	24,9	60	-10
17293	12.02.2014 12:02	24,9	60	-10
17294	12.02.2014 12:02	24,9	60	-10
17295	12.02.2014 12:02	24,9	60	-10
17296	12.02.2014 12:02	24,9	60	-10
17297	12.02.2014 12:02	24,9	60	-10
17298	12.02.2014 12:02	24,9	60	-10
17299	12.02.2014 12:03	24,9	60	-10

17300	12.02.2014 12:03	24,9	60	-10
17301	12.02.2014 12:03	24,9	60	-10
17302	12.02.2014 12:03	24,9	60	-10
17303	12.02.2014 12:03	24,9	60	-10
17304	12.02.2014 12:03	24,9	60	-10
17305	12.02.2014 12:04	24,9	60	-10
17306	12.02.2014 12:04	24,9	60	-10
17307	12.02.2014 12:04	24,9	60	-10
17308	12.02.2014 12:04	24,9	60	-10
17309	12.02.2014 12:04	24,9	60	-10
17310	12.02.2014 12:04	24,9	60	-10
17311	12.02.2014 12:05	24,9	60	-10
17312	12.02.2014 12:05	24,9	60	-10
17313	12.02.2014 12:05	24,9	60	-10
17314	12.02.2014 12:05	24,9	60	-10
17315	12.02.2014 12:05	24,9	60	-10
17316	12.02.2014 12:05	24,9	60	-10
17317	12.02.2014 12:06	24,9	60	-10
17318	12.02.2014 12:06	24,9	60	-10
17319	12.02.2014 12:06	24,9	60	-10
17320	12.02.2014 12:06	24,9	60	-10
17321	12.02.2014 12:06	24,9	60	-10
17322	12.02.2014 12:06	24,9	60	-10
17323	12.02.2014 12:07	24,9	60	-10
17324	12.02.2014 12:07	24,9	60	-10
17325	12.02.2014 12:07	24,9	60	-10
17326	12.02.2014 12:07	24,9	60	-10
17327	12.02.2014 12:07	24,9	60	-10
17328	12.02.2014 12:07	24,9	60	-10
17329	12.02.2014 12:08	24,9	60	-10
17330	12.02.2014 12:08	24,9	60	-10
17331	12.02.2014 12:08	24,9	60	-10
17332	12.02.2014 12:08	24,9	60	-10
17333	12.02.2014 12:08	24,9	60	-10
17334	12.02.2014 12:08	24,9	60	-10
17335	12.02.2014 12:09	24,9	60	-10
17336	12.02.2014 12:09	24,9	60	-10
17337	12.02.2014 12:09	24,9	60	-10
17338	12.02.2014 12:09	24,9	60	-10
17339	12.02.2014 12:09	24,9	60	-10
17340	12.02.2014 12:09	24,9	60	-10
17341	12.02.2014 12:10	24,9	60	-10
17342	12.02.2014 12:10	24,9	60	-10
17343	12.02.2014 12:10	24,9	60	-10
17344	12.02.2014 12:10	24,9	60	-10
17345	12.02.2014 12:10	24,9	60	-10
17346	12.02.2014 12:10	24,9	60	-10
17347	12.02.2014 12:11	24,9	60	-10
17348	12.02.2014 12:11	24,9	60	-10
17349	12.02.2014 12:11	24,9	60	-10

17350	12.02.2014 12:11	24,9	60	-10
17351	12.02.2014 12:11	24,9	60	-10
17352	12.02.2014 12:11	24,9	60	-10
17353	12.02.2014 12:12	24,9	60	-10
17354	12.02.2014 12:12	24,9	60	-10
17355	12.02.2014 12:12	24,9	60	-10
17356	12.02.2014 12:12	24,9	60	-10
17357	12.02.2014 12:12	24,9	60	-10
17358	12.02.2014 12:12	24,9	60	-10
17359	12.02.2014 12:13	24,9	60	-10
17360	12.02.2014 12:13	24,9	60	-10
17361	12.02.2014 12:13	24,9	60	-10
17362	12.02.2014 12:13	24,9	60	-10
17363	12.02.2014 12:13	24,9	60	-10
17364	12.02.2014 12:13	24,9	60	-10
17365	12.02.2014 12:14	24,9	60	-10
17366	12.02.2014 12:14	24,9	60	-10
17367	12.02.2014 12:14	24,9	60	-10
17368	12.02.2014 12:14	24,9	60	-10
17369	12.02.2014 12:14	24,9	60	-10
17370	12.02.2014 12:14	24,9	60	-10
17371	12.02.2014 12:15	24,9	60	-10
17372	12.02.2014 12:15	24,9	60	-10
17373	12.02.2014 12:15	24,9	60	-10
17374	12.02.2014 12:15	24,9	60	-10
17375	12.02.2014 12:15	24,9	60	-10
17376	12.02.2014 12:15	24,9	60	-10
17377	12.02.2014 12:16	24,9	60	-10
17378	12.02.2014 12:16	24,9	60	-10
17379	12.02.2014 12:16	24,9	60	-10
17380	12.02.2014 12:16	24,9	60	-10
17381	12.02.2014 12:16	24,9	60	-10
17382	12.02.2014 12:16	24,9	60	-10
17383	12.02.2014 12:17	24,9	60	-10
17384	12.02.2014 12:17	24,9	60	-10
17385	12.02.2014 12:17	24,9	60	-10
17386	12.02.2014 12:17	24,9	60	-10
17387	12.02.2014 12:17	24,9	60	-10
17388	12.02.2014 12:17	24,9	60	-10
17389	12.02.2014 12:18	24,9	60	-10
17390	12.02.2014 12:18	24,9	60	-10
17391	12.02.2014 12:18	24,9	60	-10
17392	12.02.2014 12:18	24,9	60	-10
17393	12.02.2014 12:18	24,9	60	-10
17394	12.02.2014 12:18	24,9	60	-10
17395	12.02.2014 12:19	24,9	60	-10
17396	12.02.2014 12:19	24,9	60	-10
17397	12.02.2014 12:19	24,9	60	-10
17398	12.02.2014 12:19	24,9	60	-10
17399	12.02.2014 12:19	24,9	60	-10

17400	12.02.2014 12:19	24,9	60	-10
17401	12.02.2014 12:20	24,9	60	-10
17402	12.02.2014 12:20	24,9	60	-10
17403	12.02.2014 12:20	24,9	60	-10
17404	12.02.2014 12:20	24,9	60	-10
17405	12.02.2014 12:20	24,9	60	-10
17406	12.02.2014 12:20	24,9	60	-10
17407	12.02.2014 12:21	24,9	60	-10
17408	12.02.2014 12:21	24,9	60	-10
17409	12.02.2014 12:21	24,9	60	-10
17410	12.02.2014 12:21	24,9	60	-10
17411	12.02.2014 12:21	24,9	60	-10
17412	12.02.2014 12:21	24,9	60	-10
17413	12.02.2014 12:22	24,9	60	-10
17414	12.02.2014 12:22	24,9	60	-10
17415	12.02.2014 12:22	24,9	60	-10
17416	12.02.2014 12:22	24,9	60	-10
17417	12.02.2014 12:22	24,9	60	-10
17418	12.02.2014 12:22	24,9	60	-10
17419	12.02.2014 12:23	24,9	60	-10
17420	12.02.2014 12:23	24,9	60	-10
17421	12.02.2014 12:23	24,9	60	-10
17422	12.02.2014 12:23	24,9	60	-10
17423	12.02.2014 12:23	24,9	60	-10
17424	12.02.2014 12:23	24,9	60	-10
17425	12.02.2014 12:24	24,9	60	-10
17426	12.02.2014 12:24	24,9	60	-10
17427	12.02.2014 12:24	24,9	60	-10
17428	12.02.2014 12:24	24,9	60	-10
17429	12.02.2014 12:24	24,9	60	-10
17430	12.02.2014 12:24	24,9	60	-10
17431	12.02.2014 12:25	24,9	60	-10
17432	12.02.2014 12:25	24,9	60	-10
17433	12.02.2014 12:25	24,9	60	-10
17434	12.02.2014 12:25	24,9	60	-10
17435	12.02.2014 12:25	24,9	60	-10
17436	12.02.2014 12:25	24,9	60	-10
17437	12.02.2014 12:26	24,9	60	-10
17438	12.02.2014 12:26	24,9	60	-10
17439	12.02.2014 12:26	24,9	60	-10
17440	12.02.2014 12:26	24,9	60	-10
17441	12.02.2014 12:26	24,9	60	-10
17442	12.02.2014 12:26	24,9	60	-10
17443	12.02.2014 12:27	24,9	60	-10
17444	12.02.2014 12:27	24,9	60	-10
17445	12.02.2014 12:27	24,9	60	-10
17446	12.02.2014 12:27	24,9	60	-10
17447	12.02.2014 12:27	24,9	60	-10
17448	12.02.2014 12:27	24,9	60	-10
17449	12.02.2014 12:28	24,9	60	-10

17450	12.02.2014 12:28	24,9	60	-10
17451	12.02.2014 12:28	24,9	60	-10
17452	12.02.2014 12:28	24,9	60	-10
17453	12.02.2014 12:28	24,8	60	-10
17454	12.02.2014 12:28	24,8	60	-10
17455	12.02.2014 12:29	24,8	60	-10
17456	12.02.2014 12:29	24,8	60	-10
17457	12.02.2014 12:29	24,8	60	-10
17458	12.02.2014 12:29	24,8	60	-10
17459	12.02.2014 12:29	24,8	60	-10
17460	12.02.2014 12:29	24,8	60	-10
17461	12.02.2014 12:30	24,8	60	-10
17462	12.02.2014 12:30	24,9	60	-10
17463	12.02.2014 12:30	24,9	60	-10
17464	12.02.2014 12:30	24,9	60	-10
17465	12.02.2014 12:30	24,9	60	-10
17466	12.02.2014 12:30	24,9	60	-10
17467	12.02.2014 12:31	24,9	60	-10
17468	12.02.2014 12:31	24,9	60	-10
17469	12.02.2014 12:31	24,9	60	-10
17470	12.02.2014 12:31	24,9	60	-10
17471	12.02.2014 12:31	24,9	60	-10
17472	12.02.2014 12:31	24,9	60	-10
17473	12.02.2014 12:32	24,9	60	-10
17474	12.02.2014 12:32	24,9	60	-10
17475	12.02.2014 12:32	24,8	60	-10
17476	12.02.2014 12:32	24,8	60	-10
17477	12.02.2014 12:32	24,8	60	-10
17478	12.02.2014 12:32	24,8	60	-10
17479	12.02.2014 12:33	24,8	60	-10
17480	12.02.2014 12:33	24,8	60	-10
17481	12.02.2014 12:33	24,8	60	-10
17482	12.02.2014 12:33	24,8	60	-10
17483	12.02.2014 12:33	24,8	60	-10
17484	12.02.2014 12:33	24,8	60	-10
17485	12.02.2014 12:34	24,8	60	-10
17486	12.02.2014 12:34	24,8	60	-10
17487	12.02.2014 12:34	24,8	60	-10
17488	12.02.2014 12:34	24,8	60	-10
17489	12.02.2014 12:34	24,8	60	-10
17490	12.02.2014 12:34	24,8	60	-10
17491	12.02.2014 12:35	24,8	60	-10
17492	12.02.2014 12:35	24,8	60	-10
17493	12.02.2014 12:35	24,8	60	-10
17494	12.02.2014 12:35	24,8	60	-10
17495	12.02.2014 12:35	24,8	60	-10
17496	12.02.2014 12:35	24,8	60	-10
17497	12.02.2014 12:36	24,8	60	-10
17498	12.02.2014 12:36	24,8	60	-10
17499	12.02.2014 12:36	24,8	60	-10

17500	12.02.2014 12:36	24,8	60	-10
17501	12.02.2014 12:36	24,8	60	-10
17502	12.02.2014 12:36	24,8	60	-10
17503	12.02.2014 12:37	24,8	60	-10
17504	12.02.2014 12:37	24,8	60	-10
17505	12.02.2014 12:37	24,8	60	-10
17506	12.02.2014 12:37	24,8	60	-10
17507	12.02.2014 12:37	24,8	60	-10
17508	12.02.2014 12:37	24,8	60	-10
17509	12.02.2014 12:38	24,8	60	-10
17510	12.02.2014 12:38	24,8	60	-10
17511	12.02.2014 12:38	24,8	60	-10
17512	12.02.2014 12:38	24,8	60	-10
17513	12.02.2014 12:38	24,8	60	-10
17514	12.02.2014 12:38	24,8	60	-10
17515	12.02.2014 12:39	24,9	60	-10
17516	12.02.2014 12:39	24,9	60	-10
17517	12.02.2014 12:39	24,9	60	-10
17518	12.02.2014 12:39	24,8	60	-10
17519	12.02.2014 12:39	24,9	60	-10
17520	12.02.2014 12:39	24,8	60	-10
17521	12.02.2014 12:40	24,8	60	-10
17522	12.02.2014 12:40	24,8	60	-10
17523	12.02.2014 12:40	24,8	60	-10
17524	12.02.2014 12:40	24,8	60	-10
17525	12.02.2014 12:40	24,8	60	-10
17526	12.02.2014 12:40	24,8	60	-10
17527	12.02.2014 12:41	24,8	60	-10
17528	12.02.2014 12:41	24,8	60	-10
17529	12.02.2014 12:41	24,8	60	-10
17530	12.02.2014 12:41	24,8	60	-10
17531	12.02.2014 12:41	24,8	60	-10
17532	12.02.2014 12:41	24,8	60	-10
17533	12.02.2014 12:42	24,8	60	-10
17534	12.02.2014 12:42	24,8	60	-10
17535	12.02.2014 12:42	24,8	60	-10
17536	12.02.2014 12:42	24,8	60	-10
17537	12.02.2014 12:42	24,8	60	-10
17538	12.02.2014 12:42	24,8	60	-10
17539	12.02.2014 12:43	24,8	60	-10
17540	12.02.2014 12:43	24,8	60	-10
17541	12.02.2014 12:43	24,8	60	-10
17542	12.02.2014 12:43	24,8	60	-10
17543	12.02.2014 12:43	24,8	60	-10
17544	12.02.2014 12:43	24,8	60	-10
17545	12.02.2014 12:44	24,8	60	-10
17546	12.02.2014 12:44	24,8	60	-10
17547	12.02.2014 12:44	24,8	60	-10
17548	12.02.2014 12:44	24,8	60	-10
17549	12.02.2014 12:44	24,8	60	-10

17550	12.02.2014 12:44	24,8	60	-10
17551	12.02.2014 12:45	24,8	60	-10
17552	12.02.2014 12:45	24,8	60	-10
17553	12.02.2014 12:45	24,8	60	-10
17554	12.02.2014 12:45	24,8	60	-10
17555	12.02.2014 12:45	24,8	60	-10
17556	12.02.2014 12:45	24,8	60	-10
17557	12.02.2014 12:46	24,8	60	-10
17558	12.02.2014 12:46	24,8	60	-10
17559	12.02.2014 12:46	24,8	60	-10
17560	12.02.2014 12:46	24,8	60	-10
17561	12.02.2014 12:46	24,8	60	-10
17562	12.02.2014 12:46	24,8	60	-10
17563	12.02.2014 12:47	24,8	60	-10
17564	12.02.2014 12:47	24,8	60	-10
17565	12.02.2014 12:47	24,8	60	-10
17566	12.02.2014 12:47	24,8	60	-10
17567	12.02.2014 12:47	24,8	60	-10
17568	12.02.2014 12:47	24,8	60	-10
17569	12.02.2014 12:48	24,8	60	-10
17570	12.02.2014 12:48	24,8	60	-10
17571	12.02.2014 12:48	24,8	60	-10
17572	12.02.2014 12:48	24,8	60	-10
17573	12.02.2014 12:48	24,8	60	-10
17574	12.02.2014 12:48	24,8	60	-10
17575	12.02.2014 12:49	24,8	60	-10
17576	12.02.2014 12:49	24,8	60	-10
17577	12.02.2014 12:49	24,8	60	-10
17578	12.02.2014 12:49	24,8	60	-10
17579	12.02.2014 12:49	24,8	60	-10
17580	12.02.2014 12:49	24,8	60	-10
17581	12.02.2014 12:50	24,8	60	-10
17582	12.02.2014 12:50	24,8	60	-10
17583	12.02.2014 12:50	24,8	60	-10
17584	12.02.2014 12:50	24,8	60	-10
17585	12.02.2014 12:50	24,8	60	-10
17586	12.02.2014 12:50	24,8	60	-10
17587	12.02.2014 12:51	24,8	60	-10
17588	12.02.2014 12:51	24,8	60	-10
17589	12.02.2014 12:51	24,8	60	-10
17590	12.02.2014 12:51	24,8	60	-10
17591	12.02.2014 12:51	24,8	60	-10
17592	12.02.2014 12:51	24,8	60	-10
17593	12.02.2014 12:52	24,8	60	-10
17594	12.02.2014 12:52	24,8	60	-10
17595	12.02.2014 12:52	24,8	60	-10
17596	12.02.2014 12:52	24,8	60	-10
17597	12.02.2014 12:52	24,8	60	-10
17598	12.02.2014 12:52	24,8	60	-10
17599	12.02.2014 12:53	24,8	60	-10

17600	12.02.2014 12:53	24,8	60	-10
17601	12.02.2014 12:53	24,8	60	-10
17602	12.02.2014 12:53	24,8	60	-10
17603	12.02.2014 12:53	24,8	60	-10
17604	12.02.2014 12:53	24,8	60	-10
17605	12.02.2014 12:54	24,8	60	-10
17606	12.02.2014 12:54	24,8	60	-10
17607	12.02.2014 12:54	24,8	60	-10
17608	12.02.2014 12:54	24,8	60	-10
17609	12.02.2014 12:54	24,8	60	-10
17610	12.02.2014 12:54	24,8	60	-10
17611	12.02.2014 12:55	24,8	60	-10
17612	12.02.2014 12:55	24,8	60	-10
17613	12.02.2014 12:55	24,8	60	-10
17614	12.02.2014 12:55	24,8	60	-10
17615	12.02.2014 12:55	24,8	60	-10
17616	12.02.2014 12:55	24,8	60	-10
17617	12.02.2014 12:56	24,8	60	-10
17618	12.02.2014 12:56	24,8	60	-10
17619	12.02.2014 12:56	24,8	60	-10
17620	12.02.2014 12:56	24,8	60	-10
17621	12.02.2014 12:56	24,8	60	-10
17622	12.02.2014 12:56	24,8	60	-10
17623	12.02.2014 12:57	24,8	60	-10
17624	12.02.2014 12:57	24,8	60	-10
17625	12.02.2014 12:57	24,8	60	-10
17626	12.02.2014 12:57	24,8	60	-10
17627	12.02.2014 12:57	24,8	60	-10
17628	12.02.2014 12:57	24,8	60	-10
17629	12.02.2014 12:58	24,8	60	-10
17630	12.02.2014 12:58	24,8	60	-10
17631	12.02.2014 12:58	24,8	60	-10
17632	12.02.2014 12:58	24,8	60	-10
17633	12.02.2014 12:58	24,8	60	-10
17634	12.02.2014 12:58	24,8	60	-10
17635	12.02.2014 12:59	24,8	60	-10
17636	12.02.2014 12:59	24,8	60	-10
17637	12.02.2014 12:59	24,8	60	-10
17638	12.02.2014 12:59	24,8	60	-10
17639	12.02.2014 12:59	24,8	60	-10
17640	12.02.2014 12:59	24,8	60	-10
17641	12.02.2014 13:00	24,8	60	-10
17642	12.02.2014 13:00	24,8	60	-10
17643	12.02.2014 13:00	24,8	60	-10
17644	12.02.2014 13:00	24,8	60	-10
17645	12.02.2014 13:00	24,8	60	-10
17646	12.02.2014 13:00	24,8	60	-10
17647	12.02.2014 13:01	24,8	60	-10
17648	12.02.2014 13:01	24,8	60	-10
17649	12.02.2014 13:01	24,8	60	-10

17650	12.02.2014 13:01	24,8	60	-10
17651	12.02.2014 13:01	24,8	60	-10
17652	12.02.2014 13:01	24,8	60	-10
17653	12.02.2014 13:02	24,8	60	-10
17654	12.02.2014 13:02	24,8	60	-10
17655	12.02.2014 13:02	24,8	60	-10
17656	12.02.2014 13:02	24,8	60	-10
17657	12.02.2014 13:02	24,8	60	-10
17658	12.02.2014 13:02	24,8	60	-10
17659	12.02.2014 13:03	24,8	60	-10
17660	12.02.2014 13:03	24,8	60	-10
17661	12.02.2014 13:03	24,8	60	-10
17662	12.02.2014 13:03	24,8	60	-10
17663	12.02.2014 13:03	24,8	60	-10
17664	12.02.2014 13:03	24,8	60	-10
17665	12.02.2014 13:04	24,8	60	-10
17666	12.02.2014 13:04	24,8	60	-10
17667	12.02.2014 13:04	24,8	60	-10
17668	12.02.2014 13:04	24,8	60	-10
17669	12.02.2014 13:04	24,8	60	-10
17670	12.02.2014 13:04	24,8	60	-10
17671	12.02.2014 13:05	24,8	60	-10
17672	12.02.2014 13:05	24,8	60	-10
17673	12.02.2014 13:05	24,8	60	-10
17674	12.02.2014 13:05	24,8	60	-10
17675	12.02.2014 13:05	24,8	60	-10
17676	12.02.2014 13:05	24,8	60	-10
17677	12.02.2014 13:06	24,8	60	-10
17678	12.02.2014 13:06	24,8	60	-10
17679	12.02.2014 13:06	24,8	60	-10
17680	12.02.2014 13:06	24,8	60	-10
17681	12.02.2014 13:06	24,8	60	-10
17682	12.02.2014 13:06	24,8	60	-10
17683	12.02.2014 13:07	24,8	60	-10
17684	12.02.2014 13:07	24,8	60	-10
17685	12.02.2014 13:07	24,8	60	-10
17686	12.02.2014 13:07	24,8	60	-10
17687	12.02.2014 13:07	24,8	60	-10
17688	12.02.2014 13:07	24,8	60	-10
17689	12.02.2014 13:08	24,8	60	-10
17690	12.02.2014 13:08	24,8	60	-10
17691	12.02.2014 13:08	24,8	60	-10
17692	12.02.2014 13:08	24,8	60	-10
17693	12.02.2014 13:08	24,8	60	-10
17694	12.02.2014 13:08	24,8	60	-10
17695	12.02.2014 13:09	24,9	60	-10
17696	12.02.2014 13:09	24,8	60	-10
17697	12.02.2014 13:09	24,8	60	-10
17698	12.02.2014 13:09	24,8	60	-10
17699	12.02.2014 13:09	24,8	60	-10

17700	12.02.2014 13:09	24,8	60	-10
17701	12.02.2014 13:10	24,8	60	-10
17702	12.02.2014 13:10	24,8	60	-10
17703	12.02.2014 13:10	24,8	60	-10
17704	12.02.2014 13:10	24,8	60	-10
17705	12.02.2014 13:10	24,8	60	-10
17706	12.02.2014 13:10	24,8	60	-10
17707	12.02.2014 13:11	24,8	60	-10
17708	12.02.2014 13:11	24,8	60	-10
17709	12.02.2014 13:11	24,8	60	-10
17710	12.02.2014 13:11	24,8	60	-10
17711	12.02.2014 13:11	24,8	60	-10
17712	12.02.2014 13:11	24,8	60	-10
17713	12.02.2014 13:12	24,8	60	-10
17714	12.02.2014 13:12	24,8	60	-10
17715	12.02.2014 13:12	24,8	60	-10
17716	12.02.2014 13:12	24,8	60	-10
17717	12.02.2014 13:12	24,8	60	-10
17718	12.02.2014 13:12	24,8	60	-10
17719	12.02.2014 13:13	24,8	60	-10
17720	12.02.2014 13:13	24,8	60	-10
17721	12.02.2014 13:13	24,8	60	-10
17722	12.02.2014 13:13	24,8	60	-10
17723	12.02.2014 13:13	24,8	60	-10
17724	12.02.2014 13:13	24,8	60	-10
17725	12.02.2014 13:14	24,8	60	-10
17726	12.02.2014 13:14	24,8	60	-10
17727	12.02.2014 13:14	24,8	60	-10
17728	12.02.2014 13:14	24,8	60	-10
17729	12.02.2014 13:14	24,8	60	-10
17730	12.02.2014 13:14	24,8	60	-10
17731	12.02.2014 13:15	24,8	60	-10
17732	12.02.2014 13:15	24,8	60	-10
17733	12.02.2014 13:15	24,8	60	-10
17734	12.02.2014 13:15	24,8	60	-10
17735	12.02.2014 13:15	24,8	60	-10
17736	12.02.2014 13:15	24,8	60	-10
17737	12.02.2014 13:16	24,8	60	-10
17738	12.02.2014 13:16	24,8	60	-10
17739	12.02.2014 13:16	24,8	60	-10
17740	12.02.2014 13:16	24,8	60	-10
17741	12.02.2014 13:16	24,8	60	-10
17742	12.02.2014 13:16	24,8	60	-10
17743	12.02.2014 13:17	24,8	60	-10
17744	12.02.2014 13:17	24,8	60	-10
17745	12.02.2014 13:17	24,8	60	-10
17746	12.02.2014 13:17	24,8	60	-10
17747	12.02.2014 13:17	24,8	60	-10
17748	12.02.2014 13:17	24,8	60	-10
17749	12.02.2014 13:18	24,8	60	-10

17750	12.02.2014 13:18	24,8	60	-10
17751	12.02.2014 13:18	24,8	60	-10
17752	12.02.2014 13:18	24,8	60	-10
17753	12.02.2014 13:18	24,8	60	-10
17754	12.02.2014 13:18	24,8	60	-10
17755	12.02.2014 13:19	24,8	60	-10
17756	12.02.2014 13:19	24,8	60	-10
17757	12.02.2014 13:19	24,8	60	-10
17758	12.02.2014 13:19	24,8	60	-10
17759	12.02.2014 13:19	24,8	60	-10
17760	12.02.2014 13:19	24,8	60	-10
17761	12.02.2014 13:20	24,8	60	-10
17762	12.02.2014 13:20	24,8	60	-10
17763	12.02.2014 13:20	24,8	60	-10
17764	12.02.2014 13:20	24,8	60	-10
17765	12.02.2014 13:20	24,8	60	-10
17766	12.02.2014 13:20	24,8	60	-10
17767	12.02.2014 13:21	24,8	60	-10
17768	12.02.2014 13:21	24,8	60	-10
17769	12.02.2014 13:21	24,8	60	-10
17770	12.02.2014 13:21	24,8	60	-10
17771	12.02.2014 13:21	24,8	60	-10
17772	12.02.2014 13:21	24,8	60	-10
17773	12.02.2014 13:22	24,8	60	-10
17774	12.02.2014 13:22	24,8	60	-10
17775	12.02.2014 13:22	24,8	60	-10
17776	12.02.2014 13:22	24,8	60	-10
17777	12.02.2014 13:22	24,8	60	-10
17778	12.02.2014 13:22	24,8	60	-10
17779	12.02.2014 13:23	24,8	60	-10
17780	12.02.2014 13:23	24,8	60	-10
17781	12.02.2014 13:23	24,8	60	-10
17782	12.02.2014 13:23	24,8	60	-10
17783	12.02.2014 13:23	24,8	60	-10
17784	12.02.2014 13:23	24,8	60	-10
17785	12.02.2014 13:24	24,8	60	-10
17786	12.02.2014 13:24	24,8	60	-10
17787	12.02.2014 13:24	24,8	60	-10
17788	12.02.2014 13:24	24,8	60	-10
17789	12.02.2014 13:24	24,8	60	-10
17790	12.02.2014 13:24	24,8	60	-10
17791	12.02.2014 13:25	24,8	60	-10
17792	12.02.2014 13:25	24,8	60	-10
17793	12.02.2014 13:25	24,8	60	-10
17794	12.02.2014 13:25	24,8	60	-10
17795	12.02.2014 13:25	24,8	60	-10
17796	12.02.2014 13:25	24,8	60	-10
17797	12.02.2014 13:26	24,8	60	-10
17798	12.02.2014 13:26	24,8	60	-10
17799	12.02.2014 13:26	24,8	60	-10

17800	12.02.2014 13:26	24,8	60	-10
17801	12.02.2014 13:26	24,8	60	-10
17802	12.02.2014 13:26	24,8	60	-10
17803	12.02.2014 13:27	24,8	60	-10
17804	12.02.2014 13:27	24,8	60	-10
17805	12.02.2014 13:27	24,8	60	-10
17806	12.02.2014 13:27	24,8	60	-10
17807	12.02.2014 13:27	24,8	60	-10
17808	12.02.2014 13:27	24,8	60	-10
17809	12.02.2014 13:28	24,8	60	-10
17810	12.02.2014 13:28	24,8	60	-10
17811	12.02.2014 13:28	24,8	60	-10
17812	12.02.2014 13:28	24,8	60	-10
17813	12.02.2014 13:28	24,8	60	-10
17814	12.02.2014 13:28	24,8	60	-10
17815	12.02.2014 13:29	24,8	60	-10
17816	12.02.2014 13:29	24,8	60	-10
17817	12.02.2014 13:29	24,8	60	-10
17818	12.02.2014 13:29	24,8	60	-10
17819	12.02.2014 13:29	24,8	60	-10
17820	12.02.2014 13:29	24,8	60	-10
17821	12.02.2014 13:30	24,8	60	-10
17822	12.02.2014 13:30	24,8	60	-10
17823	12.02.2014 13:30	24,8	60	-10
17824	12.02.2014 13:30	24,8	60	-10
17825	12.02.2014 13:30	24,8	60	-10
17826	12.02.2014 13:30	24,8	60	-10
17827	12.02.2014 13:31	24,8	60	-10
17828	12.02.2014 13:31	24,8	60	-10
17829	12.02.2014 13:31	24,8	60	-10
17830	12.02.2014 13:31	24,8	60	-10
17831	12.02.2014 13:31	24,8	60	-10
17832	12.02.2014 13:31	24,8	60	-10
17833	12.02.2014 13:32	24,8	60	-10
17834	12.02.2014 13:32	24,8	60	-10
17835	12.02.2014 13:32	24,8	60	-10
17836	12.02.2014 13:32	24,8	60	-10
17837	12.02.2014 13:32	24,8	60	-10
17838	12.02.2014 13:32	24,8	60	-10
17839	12.02.2014 13:33	24,8	60	-10
17840	12.02.2014 13:33	24,8	60	-10
17841	12.02.2014 13:33	24,8	60	-10
17842	12.02.2014 13:33	24,8	60	-10
17843	12.02.2014 13:33	24,8	60	-10
17844	12.02.2014 13:33	24,8	60	-10
17845	12.02.2014 13:34	24,8	60	-10
17846	12.02.2014 13:34	24,8	60	-10
17847	12.02.2014 13:34	24,8	60	-10
17848	12.02.2014 13:34	24,8	60	-10
17849	12.02.2014 13:34	24,8	60	-10

17850	12.02.2014 13:34	24,8	60	-10
17851	12.02.2014 13:35	24,8	60	-10
17852	12.02.2014 13:35	24,8	60	-10
17853	12.02.2014 13:35	24,8	60	-10
17854	12.02.2014 13:35	24,8	60	-10
17855	12.02.2014 13:35	24,8	60	-10
17856	12.02.2014 13:35	24,8	60	-10
17857	12.02.2014 13:36	24,8	60	-10
17858	12.02.2014 13:36	24,8	60	-10
17859	12.02.2014 13:36	24,8	60	-10
17860	12.02.2014 13:36	24,8	60	-10
17861	12.02.2014 13:36	24,8	60	-10
17862	12.02.2014 13:36	24,8	60	-10
17863	12.02.2014 13:37	24,8	60	-10
17864	12.02.2014 13:37	24,8	60	-10
17865	12.02.2014 13:37	24,8	60	-10
17866	12.02.2014 13:37	24,8	60	-10
17867	12.02.2014 13:37	24,8	60	-10
17868	12.02.2014 13:37	24,8	60	-10
17869	12.02.2014 13:38	24,8	60	-10
17870	12.02.2014 13:38	24,8	60	-10
17871	12.02.2014 13:38	24,8	60	-10
17872	12.02.2014 13:38	24,8	60	-10
17873	12.02.2014 13:38	24,8	60	-10
17874	12.02.2014 13:38	24,8	60	-10
17875	12.02.2014 13:39	24,8	60	-10
17876	12.02.2014 13:39	24,8	60	-10
17877	12.02.2014 13:39	24,8	60	-10
17878	12.02.2014 13:39	24,8	60	-10
17879	12.02.2014 13:39	24,8	60	-10
17880	12.02.2014 13:39	24,8	60	-10
17881	12.02.2014 13:40	24,8	60	-10
17882	12.02.2014 13:40	24,7	60	-10
17883	12.02.2014 13:40	24,7	60	-10
17884	12.02.2014 13:40	24,8	60	-10
17885	12.02.2014 13:40	24,8	60	-10
17886	12.02.2014 13:40	24,8	60	-10
17887	12.02.2014 13:41	24,8	60	-10
17888	12.02.2014 13:41	24,8	60	-10
17889	12.02.2014 13:41	24,8	60	-10
17890	12.02.2014 13:41	24,8	60	-10
17891	12.02.2014 13:41	24,8	60	-10
17892	12.02.2014 13:41	24,9	60	-10
17893	12.02.2014 13:42	24,9	60	-10
17894	12.02.2014 13:42	25	60	-10
17895	12.02.2014 13:42	25	60	-10
17896	12.02.2014 13:42	25	60	-10
17897	12.02.2014 13:42	25	60	-10
17898	12.02.2014 13:42	25,1	60	-10
17899	12.02.2014 13:43	25,1	60	-10

17900	12.02.2014 13:43	25,1	60	-10
17901	12.02.2014 13:43	25,1	60	-10
17902	12.02.2014 13:43	25,1	60	-10
17903	12.02.2014 13:43	25,1	60	-10
17904	12.02.2014 13:43	25,1	60	-10
17905	12.02.2014 13:44	25,1	60	-10
17906	12.02.2014 13:44	25,1	60	-10
17907	12.02.2014 13:44	25,1	60	-10
17908	12.02.2014 13:44	25,1	60	-10
17909	12.02.2014 13:44	25,1	60	-10
17910	12.02.2014 13:44	25,1	60	-10
17911	12.02.2014 13:45	25,1	60	-10
17912	12.02.2014 13:45	25,1	60	-10
17913	12.02.2014 13:45	25,1	60	-10
17914	12.02.2014 13:45	25,1	60	-10
17915	12.02.2014 13:45	25,1	60	-10
17916	12.02.2014 13:45	25,1	60	-10
17917	12.02.2014 13:46	25,1	60	-10
17918	12.02.2014 13:46	25,1	60	-10
17919	12.02.2014 13:46	25,1	60	-10
17920	12.02.2014 13:46	25,1	60	-10
17921	12.02.2014 13:46	25,1	60	-10
17922	12.02.2014 13:46	25,1	60	-10
17923	12.02.2014 13:47	25,1	60	-10
17924	12.02.2014 13:47	25,2	60	-10
17925	12.02.2014 13:47	25,2	60	-10
17926	12.02.2014 13:47	25,2	60	-10
17927	12.02.2014 13:47	25,2	60	-10
17928	12.02.2014 13:47	25,2	60	-10
17929	12.02.2014 13:48	25,2	60	-10
17930	12.02.2014 13:48	25,2	60	-10
17931	12.02.2014 13:48	25,2	60	-10
17932	12.02.2014 13:48	25,3	60	-10
17933	12.02.2014 13:48	25,3	60	-10
17934	12.02.2014 13:48	25,3	60	-10
17935	12.02.2014 13:49	25,3	60	-10
17936	12.02.2014 13:49	25,3	60	-10
17937	12.02.2014 13:49	25,3	60	-10
17938	12.02.2014 13:49	25,3	60	-10
17939	12.02.2014 13:49	25,3	60	-10
17940	12.02.2014 13:49	25,3	60	-10
17941	12.02.2014 13:50	25,3	60	-10
17942	12.02.2014 13:50	25,3	60	-10
17943	12.02.2014 13:50	25,3	60	-10
17944	12.02.2014 13:50	25,3	60	-10
17945	12.02.2014 13:50	25,3	60	-10
17946	12.02.2014 13:50	25,3	60	-10
17947	12.02.2014 13:51	25,3	60	-10
17948	12.02.2014 13:51	25,3	60	-10
17949	12.02.2014 13:51	25,3	60	-10

17950	12.02.2014 13:51	25,3	60	-10
17951	12.02.2014 13:51	25,3	60	-10
17952	12.02.2014 13:51	25,3	60	-10
17953	12.02.2014 13:52	25,4	60	-10
17954	12.02.2014 13:52	25,4	60	-10
17955	12.02.2014 13:52	25,4	60	-10
17956	12.02.2014 13:52	25,4	60	-10
17957	12.02.2014 13:52	25,4	60	-10
17958	12.02.2014 13:52	25,4	60	-10
17959	12.02.2014 13:53	25,4	60	-10
17960	12.02.2014 13:53	25,3	60	-10
17961	12.02.2014 13:53	25,3	60	-10
17962	12.02.2014 13:53	25,3	60	-10
17963	12.02.2014 13:53	25,3	60	-10
17964	12.02.2014 13:53	25,3	60	-10
17965	12.02.2014 13:54	25,3	60	-10
17966	12.02.2014 13:54	25,2	60	-10
17967	12.02.2014 13:54	25,2	60	-10
17968	12.02.2014 13:54	25,2	60	-10
17969	12.02.2014 13:54	25,2	60	-10
17970	12.02.2014 13:54	25,2	60	-10
17971	12.02.2014 13:55	25,2	60	-10
17972	12.02.2014 13:55	25,2	60	-10
17973	12.02.2014 13:55	25,2	60	-10
17974	12.02.2014 13:55	25,2	60	-10
17975	12.02.2014 13:55	25,2	60	-10
17976	12.02.2014 13:55	25,2	60	-10
17977	12.02.2014 13:56	25,2	60	-10
17978	12.02.2014 13:56	25,2	60	-10
17979	12.02.2014 13:56	25,3	60	-10
17980	12.02.2014 13:56	25,3	60	-10
17981	12.02.2014 13:56	25,3	60	-10
17982	12.02.2014 13:56	25,3	60	-10
17983	12.02.2014 13:57	25,4	60	-10
17984	12.02.2014 13:57	25,4	60	-10
17985	12.02.2014 13:57	25,4	60	-10
17986	12.02.2014 13:57	25,4	60	-10
17987	12.02.2014 13:57	25,5	60	-10
17988	12.02.2014 13:57	25,5	60	-10
17989	12.02.2014 13:58	25,5	60	-10
17990	12.02.2014 13:58	25,5	60	-10
17991	12.02.2014 13:58	25,5	60	-10
17992	12.02.2014 13:58	25,5	60	-10
17993	12.02.2014 13:58	25,5	60	-10
17994	12.02.2014 13:58	25,5	60	-10
17995	12.02.2014 13:59	25,5	60	-10
17996	12.02.2014 13:59	25,5	60	-10
17997	12.02.2014 13:59	25,5	60	-10
17998	12.02.2014 13:59	25,4	60	-10
17999	12.02.2014 13:59	25,4	60	-10

18000	12.02.2014 13:59	25,4	60	-10
18001	12.02.2014 14:00	25,4	60	-10
18002	12.02.2014 14:00	25,4	60	-10
18003	12.02.2014 14:00	25,4	60	-10
18004	12.02.2014 14:00	25,4	60	-10
18005	12.02.2014 14:00	25,4	60	-10
18006	12.02.2014 14:00	25,4	60	-10
18007	12.02.2014 14:01	25,4	60	-10
18008	12.02.2014 14:01	25,5	60	-10
18009	12.02.2014 14:01	25,5	60	-10
18010	12.02.2014 14:01	25,5	60	-10
18011	12.02.2014 14:01	25,5	60	-10
18012	12.02.2014 14:01	25,5	60	-10
18013	12.02.2014 14:02	25,5	60	-10
18014	12.02.2014 14:02	25,5	60	-10
18015	12.02.2014 14:02	25,5	60	-10
18016	12.02.2014 14:02	25,5	60	-10
18017	12.02.2014 14:02	25,5	60	-10
18018	12.02.2014 14:02	25,5	60	-10
18019	12.02.2014 14:03	25,5	60	-10
18020	12.02.2014 14:03	25,5	60	-10
18021	12.02.2014 14:03	25,5	60	-10
18022	12.02.2014 14:03	25,5	60	-10
18023	12.02.2014 14:03	25,5	60	-10
18024	12.02.2014 14:03	25,5	60	-10
18025	12.02.2014 14:04	25,5	60	-10
18026	12.02.2014 14:04	25,5	60	-10
18027	12.02.2014 14:04	25,5	60	-10
18028	12.02.2014 14:04	25,5	60	-10
18029	12.02.2014 14:04	25,5	60	-10
18030	12.02.2014 14:04	25,5	60	-10
18031	12.02.2014 14:05	25,5	60	-10
18032	12.02.2014 14:05	25,5	60	-10
18033	12.02.2014 14:05	25,5	60	-10
18034	12.02.2014 14:05	25,5	60	-10
18035	12.02.2014 14:05	25,5	60	-10
18036	12.02.2014 14:05	25,5	60	-10
18037	12.02.2014 14:06	25,5	60	-10
18038	12.02.2014 14:06	25,5	60	-10
18039	12.02.2014 14:06	25,5	60	-10
18040	12.02.2014 14:06	25,5	60	-10
18041	12.02.2014 14:06	25,5	60	-10
18042	12.02.2014 14:06	25,5	60	-10
18043	12.02.2014 14:07	25,5	60	-10
18044	12.02.2014 14:07	25,5	60	-10
18045	12.02.2014 14:07	25,5	60	-10
18046	12.02.2014 14:07	25,5	60	-10
18047	12.02.2014 14:07	25,5	60	-10
18048	12.02.2014 14:07	25,5	60	-10
18049	12.02.2014 14:08	25,5	60	-10

18050	12.02.2014 14:08	25,5	60	-10
18051	12.02.2014 14:08	25,5	60	-10
18052	12.02.2014 14:08	25,5	60	-10
18053	12.02.2014 14:08	25,5	60	-10
18054	12.02.2014 14:08	25,5	60	-10
18055	12.02.2014 14:09	25,5	60	-10
18056	12.02.2014 14:09	25,5	60	-10
18057	12.02.2014 14:09	25,5	60	-10
18058	12.02.2014 14:09	25,5	60	-10
18059	12.02.2014 14:09	25,5	60	-10
18060	12.02.2014 14:09	25,5	60	-10
18061	12.02.2014 14:10	25,5	60	-10
18062	12.02.2014 14:10	25,5	60	-10
18063	12.02.2014 14:10	25,5	60	-10
18064	12.02.2014 14:10	25,5	60	-10
18065	12.02.2014 14:10	25,5	60	-10
18066	12.02.2014 14:10	25,5	60	-10
18067	12.02.2014 14:11	25,5	60	-10
18068	12.02.2014 14:11	25,5	60	-10
18069	12.02.2014 14:11	25,5	60	-10
18070	12.02.2014 14:11	25,5	60	-10
18071	12.02.2014 14:11	25,5	60	-10
18072	12.02.2014 14:11	25,5	60	-10
18073	12.02.2014 14:12	25,5	60	-10
18074	12.02.2014 14:12	25,5	60	-10
18075	12.02.2014 14:12	25,5	60	-10
18076	12.02.2014 14:12	25,5	60	-10
18077	12.02.2014 14:12	25,5	60	-10
18078	12.02.2014 14:12	25,5	60	-10
18079	12.02.2014 14:13	25,5	60	-10
18080	12.02.2014 14:13	25,5	60	-10
18081	12.02.2014 14:13	25,5	60	-10
18082	12.02.2014 14:13	25,5	60	-10
18083	12.02.2014 14:13	25,5	60	-10
18084	12.02.2014 14:13	25,5	60	-10
18085	12.02.2014 14:14	25,5	60	-10
18086	12.02.2014 14:14	25,5	60	-10
18087	12.02.2014 14:14	25,5	60	-10
18088	12.02.2014 14:14	25,5	60	-10
18089	12.02.2014 14:14	25,5	60	-10
18090	12.02.2014 14:14	25,5	60	-10
18091	12.02.2014 14:15	25,5	60	-10
18092	12.02.2014 14:15	25,5	60	-10
18093	12.02.2014 14:15	25,5	60	-10
18094	12.02.2014 14:15	25,5	60	-10
18095	12.02.2014 14:15	25,5	60	-10
18096	12.02.2014 14:15	25,5	60	-10
18097	12.02.2014 14:16	25,5	60	-10
18098	12.02.2014 14:16	25,5	60	-10
18099	12.02.2014 14:16	25,5	60	-10

18100	12.02.2014 14:16	25,5	60	-10
18101	12.02.2014 14:16	25,5	60	-10
18102	12.02.2014 14:16	25,5	60	-10
18103	12.02.2014 14:17	25,5	60	-10
18104	12.02.2014 14:17	25,5	60	-10
18105	12.02.2014 14:17	25,5	60	-10
18106	12.02.2014 14:17	25,4	60	-10
18107	12.02.2014 14:17	25,4	60	-10
18108	12.02.2014 14:17	25,4	60	-10
18109	12.02.2014 14:18	25,4	60	-10
18110	12.02.2014 14:18	25,4	60	-10
18111	12.02.2014 14:18	25,4	60	-10
18112	12.02.2014 14:18	25,4	60	-10
18113	12.02.2014 14:18	25,4	60	-10
18114	12.02.2014 14:18	25,4	60	-10
18115	12.02.2014 14:19	25,4	60	-10
18116	12.02.2014 14:19	25,4	60	-10
18117	12.02.2014 14:19	25,5	60	-10
18118	12.02.2014 14:19	25,5	60	-10
18119	12.02.2014 14:19	25,5	60	-10
18120	12.02.2014 14:19	25,5	60	-10
18121	12.02.2014 14:20	25,5	60	-10
18122	12.02.2014 14:20	25,5	60	-10
18123	12.02.2014 14:20	25,5	60	-10
18124	12.02.2014 14:20	25,5	60	-10
18125	12.02.2014 14:20	25,5	60	-10
18126	12.02.2014 14:20	25,5	60	-10
18127	12.02.2014 14:21	25,5	60	-10
18128	12.02.2014 14:21	25,5	60	-10
18129	12.02.2014 14:21	25,5	60	-10
18130	12.02.2014 14:21	25,5	60	-10
18131	12.02.2014 14:21	25,5	60	-10
18132	12.02.2014 14:21	25,5	60	-10
18133	12.02.2014 14:22	25,5	60	-10
18134	12.02.2014 14:22	25,5	60	-10
18135	12.02.2014 14:22	25,4	60	-10
18136	12.02.2014 14:22	25,4	60	-10
18137	12.02.2014 14:22	25,5	60	-10
18138	12.02.2014 14:22	25,4	60	-10
18139	12.02.2014 14:23	25,4	60	-10
18140	12.02.2014 14:23	25,4	60	-10
18141	12.02.2014 14:23	25,4	60	-10
18142	12.02.2014 14:23	25,4	60	-10
18143	12.02.2014 14:23	25,4	60	-10
18144	12.02.2014 14:23	25,4	60	-10
18145	12.02.2014 14:24	25,4	60	-10
18146	12.02.2014 14:24	25,4	60	-10
18147	12.02.2014 14:24	25,4	60	-10
18148	12.02.2014 14:24	25,4	60	-10
18149	12.02.2014 14:24	25,4	60	-10

18150	12.02.2014 14:24	25,4	60	-10
18151	12.02.2014 14:25	25,4	60	-10
18152	12.02.2014 14:25	25,4	60	-10
18153	12.02.2014 14:25	25,4	60	-10
18154	12.02.2014 14:25	25,4	60	-10
18155	12.02.2014 14:25	25,4	60	-10
18156	12.02.2014 14:25	25,4	60	-10
18157	12.02.2014 14:26	25,4	60	-10
18158	12.02.2014 14:26	25,4	60	-10
18159	12.02.2014 14:26	25,4	60	-10
18160	12.02.2014 14:26	25,4	60	-10
18161	12.02.2014 14:26	25,4	60	-10
18162	12.02.2014 14:26	25,4	60	-10
18163	12.02.2014 14:27	25,4	60	-10
18164	12.02.2014 14:27	25,4	60	-10
18165	12.02.2014 14:27	25,4	60	-10
18166	12.02.2014 14:27	25,4	60	-10
18167	12.02.2014 14:27	25,4	60	-10
18168	12.02.2014 14:27	25,4	60	-10
18169	12.02.2014 14:28	25,4	60	-10
18170	12.02.2014 14:28	25,4	60	-10
18171	12.02.2014 14:28	25,4	60	-10
18172	12.02.2014 14:28	25,4	60	-10
18173	12.02.2014 14:28	25,4	60	-10
18174	12.02.2014 14:28	25,4	60	-10
18175	12.02.2014 14:29	25,4	60	-10
18176	12.02.2014 14:29	25,4	60	-10
18177	12.02.2014 14:29	25,4	60	-10
18178	12.02.2014 14:29	25,4	60	-10
18179	12.02.2014 14:29	25,4	60	-10
18180	12.02.2014 14:29	25,4	60	-10
18181	12.02.2014 14:30	25,4	60	-10
18182	12.02.2014 14:30	25,4	60	-10
18183	12.02.2014 14:30	25,4	60	-10
18184	12.02.2014 14:30	25,4	60	-10
18185	12.02.2014 14:30	25,4	60	-10
18186	12.02.2014 14:30	25,4	60	-10
18187	12.02.2014 14:31	25,4	60	-10
18188	12.02.2014 14:31	25,4	60	-10
18189	12.02.2014 14:31	25,4	60	-10
18190	12.02.2014 14:31	25,4	60	-10
18191	12.02.2014 14:31	25,4	60	-10
18192	12.02.2014 14:31	25,4	60	-10
18193	12.02.2014 14:32	25,4	60	-10
18194	12.02.2014 14:32	25,4	60	-10
18195	12.02.2014 14:32	25,4	60	-10
18196	12.02.2014 14:32	25,4	60	-10
18197	12.02.2014 14:32	25,4	60	-10
18198	12.02.2014 14:32	25,4	60	-10
18199	12.02.2014 14:33	25,4	60	-10

18200	12.02.2014 14:33	25,4	60	-10
18201	12.02.2014 14:33	25,4	60	-10
18202	12.02.2014 14:33	25,4	60	-10
18203	12.02.2014 14:33	25,4	60	-10
18204	12.02.2014 14:33	25,4	60	-10
18205	12.02.2014 14:34	25,4	60	-10
18206	12.02.2014 14:34	25,4	60	-10
18207	12.02.2014 14:34	25,4	60	-10
18208	12.02.2014 14:34	25,4	60	-10
18209	12.02.2014 14:34	25,4	60	-10
18210	12.02.2014 14:34	25,4	60	-10
18211	12.02.2014 14:35	25,4	60	-10
18212	12.02.2014 14:35	25,4	60	-10
18213	12.02.2014 14:35	25,4	60	-10
18214	12.02.2014 14:35	25,4	60	-10
18215	12.02.2014 14:35	25,4	60	-10
18216	12.02.2014 14:35	25,4	60	-10
18217	12.02.2014 14:36	25,4	60	-10
18218	12.02.2014 14:36	25,4	60	-10
18219	12.02.2014 14:36	25,4	60	-10
18220	12.02.2014 14:36	25,4	60	-10
18221	12.02.2014 14:36	25,4	60	-10
18222	12.02.2014 14:36	25,4	60	-10
18223	12.02.2014 14:37	25,4	60	-10
18224	12.02.2014 14:37	25,4	60	-10
18225	12.02.2014 14:37	25,4	60	-10
18226	12.02.2014 14:37	25,4	60	-10
18227	12.02.2014 14:37	25,4	60	-10
18228	12.02.2014 14:37	25,4	60	-10
18229	12.02.2014 14:38	25,4	60	-10
18230	12.02.2014 14:38	25,4	60	-10
18231	12.02.2014 14:38	25,4	60	-10
18232	12.02.2014 14:38	25,4	60	-10
18233	12.02.2014 14:38	25,4	60	-10
18234	12.02.2014 14:38	25,4	60	-10
18235	12.02.2014 14:39	25,4	60	-10
18236	12.02.2014 14:39	25,4	60	-10
18237	12.02.2014 14:39	25,4	60	-10
18238	12.02.2014 14:39	25,4	60	-10
18239	12.02.2014 14:39	25,4	60	-10
18240	12.02.2014 14:39	25,4	60	-10
18241	12.02.2014 14:40	25,4	60	-10
18242	12.02.2014 14:40	25,4	60	-10
18243	12.02.2014 14:40	25,4	60	-10
18244	12.02.2014 14:40	25,4	60	-10
18245	12.02.2014 14:40	25,4	60	-10
18246	12.02.2014 14:40	25,4	60	-10
18247	12.02.2014 14:41	25,4	60	-10
18248	12.02.2014 14:41	25,4	60	-10
18249	12.02.2014 14:41	25,4	60	-10

18250	12.02.2014 14:41	25,4	60	-10
18251	12.02.2014 14:41	25,4	60	-10
18252	12.02.2014 14:41	25,4	60	-10
18253	12.02.2014 14:42	25,4	60	-10
18254	12.02.2014 14:42	25,4	60	-10
18255	12.02.2014 14:42	25,4	60	-10
18256	12.02.2014 14:42	25,4	60	-10
18257	12.02.2014 14:42	25,4	60	-10
18258	12.02.2014 14:42	25,4	60	-10
18259	12.02.2014 14:43	25,4	60	-10
18260	12.02.2014 14:43	25,4	60	-10
18261	12.02.2014 14:43	25,4	60	-10
18262	12.02.2014 14:43	25,4	60	-10
18263	12.02.2014 14:43	25,4	60	-10
18264	12.02.2014 14:43	25,4	60	-10
18265	12.02.2014 14:44	25,4	60	-10
18266	12.02.2014 14:44	25,4	60	-10
18267	12.02.2014 14:44	25,4	60	-10
18268	12.02.2014 14:44	25,4	60	-10
18269	12.02.2014 14:44	25,4	60	-10
18270	12.02.2014 14:44	25,4	60	-10
18271	12.02.2014 14:45	25,4	60	-10
18272	12.02.2014 14:45	25,4	60	-10
18273	12.02.2014 14:45	25,4	60	-10
18274	12.02.2014 14:45	25,4	60	-10
18275	12.02.2014 14:45	25,4	60	-10
18276	12.02.2014 14:45	25,4	60	-10
18277	12.02.2014 14:46	25,4	60	-10
18278	12.02.2014 14:46	25,4	60	-10
18279	12.02.2014 14:46	25,4	60	-10
18280	12.02.2014 14:46	25,4	60	-10
18281	12.02.2014 14:46	25,4	60	-10
18282	12.02.2014 14:46	25,4	60	-10
18283	12.02.2014 14:47	25,4	60	-10
18284	12.02.2014 14:47	25,4	60	-10
18285	12.02.2014 14:47	25,3	60	-10
18286	12.02.2014 14:47	25,4	60	-10
18287	12.02.2014 14:47	25,3	60	-10
18288	12.02.2014 14:47	25,3	60	-10
18289	12.02.2014 14:48	25,4	60	-10
18290	12.02.2014 14:48	25,3	60	-10
18291	12.02.2014 14:48	25,3	60	-10
18292	12.02.2014 14:48	25,3	60	-10
18293	12.02.2014 14:48	25,3	60	-10
18294	12.02.2014 14:48	25,3	60	-10
18295	12.02.2014 14:49	25,3	60	-10
18296	12.02.2014 14:49	25,3	60	-10
18297	12.02.2014 14:49	25,3	60	-10
18298	12.02.2014 14:49	25,3	60	-10
18299	12.02.2014 14:49	25,3	60	-10

18300	12.02.2014 14:49	25,3	60	-10
18301	12.02.2014 14:50	25,3	60	-10
18302	12.02.2014 14:50	25,3	60	-10
18303	12.02.2014 14:50	25,3	60	-10
18304	12.02.2014 14:50	25,3	60	-10
18305	12.02.2014 14:50	25,3	60	-10
18306	12.02.2014 14:50	25,3	60	-10
18307	12.02.2014 14:51	25,3	60	-10
18308	12.02.2014 14:51	25,3	60	-10
18309	12.02.2014 14:51	25,3	60	-10
18310	12.02.2014 14:51	25,3	60	-10
18311	12.02.2014 14:51	25,3	60	-10
18312	12.02.2014 14:51	25,3	60	-10
18313	12.02.2014 14:52	25,3	60	-10
18314	12.02.2014 14:52	25,3	60	-10
18315	12.02.2014 14:52	25,3	60	-10
18316	12.02.2014 14:52	25,3	60	-10
18317	12.02.2014 14:52	25,3	60	-10
18318	12.02.2014 14:52	25,3	60	-10
18319	12.02.2014 14:53	25,3	60	-10
18320	12.02.2014 14:53	25,3	60	-10
18321	12.02.2014 14:53	25,3	60	-10
18322	12.02.2014 14:53	25,3	60	-10
18323	12.02.2014 14:53	25,3	60	-10
18324	12.02.2014 14:53	25,3	60	-10
18325	12.02.2014 14:54	25,3	60	-10
18326	12.02.2014 14:54	25,3	60	-10
18327	12.02.2014 14:54	25,3	60	-10
18328	12.02.2014 14:54	25,3	60	-10
18329	12.02.2014 14:54	25,3	60	-10
18330	12.02.2014 14:54	25,3	60	-10
18331	12.02.2014 14:55	25,3	60	-10
18332	12.02.2014 14:55	25,3	60	-10
18333	12.02.2014 14:55	25,3	60	-10
18334	12.02.2014 14:55	25,3	60	-10
18335	12.02.2014 14:55	25,3	60	-10
18336	12.02.2014 14:55	25,3	60	-10
18337	12.02.2014 14:56	25,3	60	-10
18338	12.02.2014 14:56	25,3	60	-10
18339	12.02.2014 14:56	25,3	60	-10
18340	12.02.2014 14:56	25,3	60	-10
18341	12.02.2014 14:56	25,3	60	-10
18342	12.02.2014 14:56	25,3	60	-10
18343	12.02.2014 14:57	25,3	60	-10
18344	12.02.2014 14:57	25,3	60	-10
18345	12.02.2014 14:57	25,3	60	-10
18346	12.02.2014 14:57	25,3	60	-10
18347	12.02.2014 14:57	25,3	60	-10
18348	12.02.2014 14:57	25,3	60	-10
18349	12.02.2014 14:58	25,3	60	-10

18350	12.02.2014 14:58	25,3	60	-10
18351	12.02.2014 14:58	25,3	60	-10
18352	12.02.2014 14:58	25,3	60	-10
18353	12.02.2014 14:58	25,3	60	-10
18354	12.02.2014 14:58	25,3	60	-10
18355	12.02.2014 14:59	25,3	60	-10
18356	12.02.2014 14:59	25,3	60	-10
18357	12.02.2014 14:59	25,3	60	-10
18358	12.02.2014 14:59	25,3	60	-10
18359	12.02.2014 14:59	25,3	60	-10
18360	12.02.2014 14:59	25,3	60	-10
18361	12.02.2014 15:00	25,3	60	-10
18362	12.02.2014 15:00	25,3	60	-10
18363	12.02.2014 15:00	25,3	60	-10
18364	12.02.2014 15:00	25,3	60	-10
18365	12.02.2014 15:00	25,3	60	-10
18366	12.02.2014 15:00	25,3	60	-10
18367	12.02.2014 15:01	25,3	60	-10
18368	12.02.2014 15:01	25,3	60	-10
18369	12.02.2014 15:01	25,3	60	-10
18370	12.02.2014 15:01	25,3	60	-10
18371	12.02.2014 15:01	25,3	60	-10
18372	12.02.2014 15:01	25,3	60	-10
18373	12.02.2014 15:02	25,3	60	-10
18374	12.02.2014 15:02	25,3	60	-10
18375	12.02.2014 15:02	25,3	60	-10
18376	12.02.2014 15:02	25,3	60	-10
18377	12.02.2014 15:02	25,3	60	-10
18378	12.02.2014 15:02	25,3	60	-10
18379	12.02.2014 15:03	25,3	60	-10
18380	12.02.2014 15:03	25,3	60	-10
18381	12.02.2014 15:03	25,3	60	-10
18382	12.02.2014 15:03	25,3	60	-10
18383	12.02.2014 15:03	25,3	60	-10
18384	12.02.2014 15:03	25,3	60	-10
18385	12.02.2014 15:04	25,3	60	-10
18386	12.02.2014 15:04	25,3	60	-10
18387	12.02.2014 15:04	25,3	60	-10
18388	12.02.2014 15:04	25,3	60	-10
18389	12.02.2014 15:04	25,3	60	-10
18390	12.02.2014 15:04	25,3	60	-10
18391	12.02.2014 15:05	25,3	60	-10
18392	12.02.2014 15:05	25,3	60	-10
18393	12.02.2014 15:05	25,3	60	-10
18394	12.02.2014 15:05	25,3	60	-10
18395	12.02.2014 15:05	25,3	60	-10
18396	12.02.2014 15:05	25,3	60	-10
18397	12.02.2014 15:06	25,3	60	-10
18398	12.02.2014 15:06	25,3	60	-10
18399	12.02.2014 15:06	25,3	60	-10

18400	12.02.2014 15:06	25,3	60	-10
18401	12.02.2014 15:06	25,3	60	-10
18402	12.02.2014 15:06	25,3	60	-10
18403	12.02.2014 15:07	25,3	60	-10
18404	12.02.2014 15:07	25,3	60	-10
18405	12.02.2014 15:07	25,3	60	-10
18406	12.02.2014 15:07	25,3	60	-10
18407	12.02.2014 15:07	25,3	60	-10
18408	12.02.2014 15:07	25,3	60	-10
18409	12.02.2014 15:08	25,3	60	-10
18410	12.02.2014 15:08	25,3	60	-10
18411	12.02.2014 15:08	25,3	60	-10
18412	12.02.2014 15:08	25,3	60	-10
18413	12.02.2014 15:08	25,3	60	-10
18414	12.02.2014 15:08	25,3	60	-10
18415	12.02.2014 15:09	25,3	60	-10
18416	12.02.2014 15:09	25,3	60	-10
18417	12.02.2014 15:09	25,3	60	-10
18418	12.02.2014 15:09	25,3	60	-10
18419	12.02.2014 15:09	25,3	60	-10
18420	12.02.2014 15:09	25,3	60	-10
18421	12.02.2014 15:10	25,3	60	-10
18422	12.02.2014 15:10	25,3	60	-10
18423	12.02.2014 15:10	25,3	60	-10
18424	12.02.2014 15:10	25,3	60	-10
18425	12.02.2014 15:10	25,3	60	-10
18426	12.02.2014 15:10	25,3	60	-10
18427	12.02.2014 15:11	25,3	60	-10
18428	12.02.2014 15:11	25,3	60	-10
18429	12.02.2014 15:11	25,3	60	-10
18430	12.02.2014 15:11	25,3	60	-10
18431	12.02.2014 15:11	25,3	60	-10
18432	12.02.2014 15:11	25,3	60	-10
18433	12.02.2014 15:12	25,3	60	-10
18434	12.02.2014 15:12	25,3	60	-10
18435	12.02.2014 15:12	25,3	60	-10
18436	12.02.2014 15:12	25,3	60	-10
18437	12.02.2014 15:12	25,3	60	-10
18438	12.02.2014 15:12	25,3	60	-10
18439	12.02.2014 15:13	25,3	60	-10
18440	12.02.2014 15:13	25,3	60	-10
18441	12.02.2014 15:13	25,3	60	-10
18442	12.02.2014 15:13	25,3	60	-10
18443	12.02.2014 15:13	25,3	60	-10
18444	12.02.2014 15:13	25,3	60	-10
18445	12.02.2014 15:14	25,3	60	-10
18446	12.02.2014 15:14	25,3	60	-10
18447	12.02.2014 15:14	25,3	60	-10
18448	12.02.2014 15:14	25,3	60	-10
18449	12.02.2014 15:14	25,3	60	-10

18450	12.02.2014 15:14	25,2	60	-10
18451	12.02.2014 15:15	25,2	60	-10
18452	12.02.2014 15:15	25,3	60	-10
18453	12.02.2014 15:15	25,2	60	-10
18454	12.02.2014 15:15	25,2	60	-10
18455	12.02.2014 15:15	25,2	60	-10
18456	12.02.2014 15:15	25,2	60	-10
18457	12.02.2014 15:16	25,2	60	-10
18458	12.02.2014 15:16	25,2	60	-10
18459	12.02.2014 15:16	25,2	60	-10
18460	12.02.2014 15:16	25,2	60	-10
18461	12.02.2014 15:16	25,2	60	-10
18462	12.02.2014 15:16	25,2	60	-10
18463	12.02.2014 15:17	25,2	60	-10
18464	12.02.2014 15:17	25,2	60	-10
18465	12.02.2014 15:17	25,2	60	-10
18466	12.02.2014 15:17	25,2	60	-10
18467	12.02.2014 15:17	25,2	60	-10
18468	12.02.2014 15:17	25,2	60	-10
18469	12.02.2014 15:18	25,2	60	-10
18470	12.02.2014 15:18	25,2	60	-10
18471	12.02.2014 15:18	25,2	60	-10
18472	12.02.2014 15:18	25,2	60	-10
18473	12.02.2014 15:18	25,2	60	-10
18474	12.02.2014 15:18	25,2	60	-10
18475	12.02.2014 15:19	25,2	60	-10
18476	12.02.2014 15:19	25,2	60	-10
18477	12.02.2014 15:19	25,2	60	-10
18478	12.02.2014 15:19	25,2	60	-10
18479	12.02.2014 15:19	25,2	60	-10
18480	12.02.2014 15:19	25,2	60	-10
18481	12.02.2014 15:20	25,2	60	-10
18482	12.02.2014 15:20	25,2	60	-10
18483	12.02.2014 15:20	25,2	60	-10
18484	12.02.2014 15:20	25,2	60	-10
18485	12.02.2014 15:20	25,2	60	-10
18486	12.02.2014 15:20	25,2	60	-10
18487	12.02.2014 15:21	25,2	60	-10
18488	12.02.2014 15:21	25,2	60	-10
18489	12.02.2014 15:21	25,2	60	-10
18490	12.02.2014 15:21	25,2	60	-10
18491	12.02.2014 15:21	25,2	60	-10
18492	12.02.2014 15:21	25,2	60	-10
18493	12.02.2014 15:22	25,2	60	-10
18494	12.02.2014 15:22	25,2	60	-10
18495	12.02.2014 15:22	25,2	60	-10
18496	12.02.2014 15:22	25,2	60	-10
18497	12.02.2014 15:22	25,2	60	-10
18498	12.02.2014 15:22	25,2	60	-10
18499	12.02.2014 15:23	25,2	60	-10

18500	12.02.2014 15:23	25,2	60	-10
18501	12.02.2014 15:23	25,2	60	-10
18502	12.02.2014 15:23	25,2	60	-10
18503	12.02.2014 15:23	25,2	60	-10
18504	12.02.2014 15:23	25,2	60	-10
18505	12.02.2014 15:24	25,2	60	-10
18506	12.02.2014 15:24	25,2	60	-10
18507	12.02.2014 15:24	25,2	60	-10
18508	12.02.2014 15:24	25,2	60	-10
18509	12.02.2014 15:24	25,2	60	-10
18510	12.02.2014 15:24	25,2	60	-10
18511	12.02.2014 15:25	25,2	60	-10
18512	12.02.2014 15:25	25,2	60	-10
18513	12.02.2014 15:25	25,2	60	-10
18514	12.02.2014 15:25	25,2	60	-10
18515	12.02.2014 15:25	25,2	60	-10
18516	12.02.2014 15:25	25,2	60	-10
18517	12.02.2014 15:26	25,2	60	-10
18518	12.02.2014 15:26	25,2	60	-10
18519	12.02.2014 15:26	25,2	60	-10
18520	12.02.2014 15:26	25,2	60	-10
18521	12.02.2014 15:26	25,2	60	-10
18522	12.02.2014 15:26	25,2	60	-10
18523	12.02.2014 15:27	25,2	60	-10
18524	12.02.2014 15:27	25,2	60	-10
18525	12.02.2014 15:27	25,2	60	-10
18526	12.02.2014 15:27	25,2	60	-10
18527	12.02.2014 15:27	25,2	60	-10
18528	12.02.2014 15:27	25,2	60	-10
18529	12.02.2014 15:28	25,2	60	-10
18530	12.02.2014 15:28	25,2	60	-10
18531	12.02.2014 15:28	25,2	60	-10
18532	12.02.2014 15:28	25,2	60	-10
18533	12.02.2014 15:28	25,2	60	-10
18534	12.02.2014 15:28	25,2	60	-10
18535	12.02.2014 15:29	25,2	60	-10
18536	12.02.2014 15:29	25,2	60	-10
18537	12.02.2014 15:29	25,2	60	-10
18538	12.02.2014 15:29	25,2	60	-10
18539	12.02.2014 15:29	25,2	60	-10
18540	12.02.2014 15:29	25,2	60	-10
18541	12.02.2014 15:30	25,2	60	-10
18542	12.02.2014 15:30	25,2	60	-10
18543	12.02.2014 15:30	25,2	60	-10
18544	12.02.2014 15:30	25,2	60	-10
18545	12.02.2014 15:30	25,2	60	-10
18546	12.02.2014 15:30	25,2	60	-10
18547	12.02.2014 15:31	25,2	60	-10
18548	12.02.2014 15:31	25,2	60	-10
18549	12.02.2014 15:31	25,2	60	-10

18550	12.02.2014 15:31	25,2	60	-10
18551	12.02.2014 15:31	25,2	60	-10
18552	12.02.2014 15:31	25,2	60	-10
18553	12.02.2014 15:32	25,2	60	-10
18554	12.02.2014 15:32	25,2	60	-10
18555	12.02.2014 15:32	25,2	60	-10
18556	12.02.2014 15:32	25,2	60	-10
18557	12.02.2014 15:32	25,2	60	-10
18558	12.02.2014 15:32	25,2	60	-10
18559	12.02.2014 15:33	25,2	60	-10
18560	12.02.2014 15:33	25,2	60	-10
18561	12.02.2014 15:33	25,2	60	-10
18562	12.02.2014 15:33	25,2	60	-10
18563	12.02.2014 15:33	25,2	60	-10
18564	12.02.2014 15:33	25,2	60	-10
18565	12.02.2014 15:34	25,2	60	-10
18566	12.02.2014 15:34	25,2	60	-10
18567	12.02.2014 15:34	25,2	60	-10
18568	12.02.2014 15:34	25,2	60	-10
18569	12.02.2014 15:34	25,2	60	-10
18570	12.02.2014 15:34	25,2	60	-10
18571	12.02.2014 15:35	25,2	60	-10
18572	12.02.2014 15:35	25,2	60	-10
18573	12.02.2014 15:35	25,2	60	-10
18574	12.02.2014 15:35	25,2	60	-10
18575	12.02.2014 15:35	25,2	60	-10
18576	12.02.2014 15:35	25,2	60	-10
18577	12.02.2014 15:36	25,2	60	-10
18578	12.02.2014 15:36	25,2	60	-10
18579	12.02.2014 15:36	25,2	60	-10
18580	12.02.2014 15:36	25,2	60	-10
18581	12.02.2014 15:36	25,2	60	-10
18582	12.02.2014 15:36	25,3	60	-10
18583	12.02.2014 15:37	25,3	60	-10
18584	12.02.2014 15:37	25,3	60	-10
18585	12.02.2014 15:37	25,3	60	-10
18586	12.02.2014 15:37	25,3	60	-10
18587	12.02.2014 15:37	25,3	60	-10
18588	12.02.2014 15:37	25,3	60	-10
18589	12.02.2014 15:38	25,3	60	-10
18590	12.02.2014 15:38	25,3	60	-10
18591	12.02.2014 15:38	25,3	60	-10
18592	12.02.2014 15:38	25,2	60	-10
18593	12.02.2014 15:38	25,2	60	-10
18594	12.02.2014 15:38	25,2	60	-10
18595	12.02.2014 15:39	25,2	60	-10
18596	12.02.2014 15:39	25,2	60	-10
18597	12.02.2014 15:39	25,2	60	-10
18598	12.02.2014 15:39	25,2	60	-10
18599	12.02.2014 15:39	25,3	60	-10

18600	12.02.2014 15:39	25,3	60	-10
18601	12.02.2014 15:40	25,3	60	-10
18602	12.02.2014 15:40	25,3	60	-10
18603	12.02.2014 15:40	25,4	60	-10
18604	12.02.2014 15:40	25,4	60	-10
18605	12.02.2014 15:40	25,4	60	-10
18606	12.02.2014 15:40	25,4	60	-10
18607	12.02.2014 15:41	25,5	60	-10
18608	12.02.2014 15:41	25,5	60	-10
18609	12.02.2014 15:41	25,5	60	-10
18610	12.02.2014 15:41	25,5	60	-10
18611	12.02.2014 15:41	25,5	60	-10
18612	12.02.2014 15:41	25,6	60	-10
18613	12.02.2014 15:42	25,6	60	-10
18614	12.02.2014 15:42	25,6	60	-10
18615	12.02.2014 15:42	25,6	60	-10
18616	12.02.2014 15:42	25,6	60	-10
18617	12.02.2014 15:42	25,6	60	-10
18618	12.02.2014 15:42	25,6	60	-10
18619	12.02.2014 15:43	25,6	60	-10
18620	12.02.2014 15:43	25,7	60	-10
18621	12.02.2014 15:43	25,7	60	-10
18622	12.02.2014 15:43	25,7	60	-10
18623	12.02.2014 15:43	25,7	60	-10
18624	12.02.2014 15:43	25,7	60	-10
18625	12.02.2014 15:44	25,7	60	-10
18626	12.02.2014 15:44	25,7	60	-10
18627	12.02.2014 15:44	25,7	60	-10
18628	12.02.2014 15:44	25,7	60	-10
18629	12.02.2014 15:44	25,8	60	-10
18630	12.02.2014 15:44	25,8	60	-10
18631	12.02.2014 15:45	25,8	60	-10
18632	12.02.2014 15:45	25,8	60	-10
18633	12.02.2014 15:45	25,8	60	-10
18634	12.02.2014 15:45	25,8	60	-10
18635	12.02.2014 15:45	25,9	60	-10
18636	12.02.2014 15:45	25,9	60	-10
18637	12.02.2014 15:46	25,9	60	-10
18638	12.02.2014 15:46	25,9	60	-10
18639	12.02.2014 15:46	25,9	60	-10
18640	12.02.2014 15:46	25,9	60	-10
18641	12.02.2014 15:46	26	60	-10
18642	12.02.2014 15:46	26	60	-10
18643	12.02.2014 15:47	26	60	-10
18644	12.02.2014 15:47	26	60	-10
18645	12.02.2014 15:47	26	60	-10
18646	12.02.2014 15:47	26	60	-10
18647	12.02.2014 15:47	26	60	-10
18648	12.02.2014 15:47	26	60	-10
18649	12.02.2014 15:48	26	60	-10

18650	12.02.2014 15:48	26	60	-10
18651	12.02.2014 15:48	26	60	-10
18652	12.02.2014 15:48	26	60	-10
18653	12.02.2014 15:48	26	60	-10
18654	12.02.2014 15:48	26	60	-10
18655	12.02.2014 15:49	26	60	-10
18656	12.02.2014 15:49	26	60	-10
18657	12.02.2014 15:49	25,9	60	-10
18658	12.02.2014 15:49	26	60	-10
18659	12.02.2014 15:49	25,9	60	-10
18660	12.02.2014 15:49	26	60	-10
18661	12.02.2014 15:50	26	60	-10
18662	12.02.2014 15:50	26	60	-10
18663	12.02.2014 15:50	26	60	-10
18664	12.02.2014 15:50	26	60	-10
18665	12.02.2014 15:50	26	60	-10
18666	12.02.2014 15:50	26	60	-10
18667	12.02.2014 15:51	26	60	-10
18668	12.02.2014 15:51	26	60	-10
18669	12.02.2014 15:51	26,1	60	-10
18670	12.02.2014 15:51	26,1	60	-10
18671	12.02.2014 15:51	26,1	60	-10
18672	12.02.2014 15:51	26,1	60	-10
18673	12.02.2014 15:52	26,1	60	-10
18674	12.02.2014 15:52	26,1	60	-10
18675	12.02.2014 15:52	26,1	60	-10
18676	12.02.2014 15:52	26,1	60	-10
18677	12.02.2014 15:52	26,1	60	-10
18678	12.02.2014 15:52	26,1	60	-10
18679	12.02.2014 15:53	26,1	60	-10
18680	12.02.2014 15:53	26,1	60	-10
18681	12.02.2014 15:53	26,1	60	-10
18682	12.02.2014 15:53	26,1	60	-10
18683	12.02.2014 15:53	26,1	60	-10
18684	12.02.2014 15:53	26,1	60	-10
18685	12.02.2014 15:54	26,1	60	-10
18686	12.02.2014 15:54	26,1	60	-10
18687	12.02.2014 15:54	26,2	60	-10
18688	12.02.2014 15:54	26,2	60	-10
18689	12.02.2014 15:54	26,2	60	-10
18690	12.02.2014 15:54	26,2	60	-10
18691	12.02.2014 15:55	26,2	60	-10
18692	12.02.2014 15:55	26,2	60	-10
18693	12.02.2014 15:55	26,3	60	-10
18694	12.02.2014 15:55	26,3	60	-10
18695	12.02.2014 15:55	26,3	60	-10
18696	12.02.2014 15:55	26,3	60	-10
18697	12.02.2014 15:56	26,3	60	-10
18698	12.02.2014 15:56	26,3	60	-10
18699	12.02.2014 15:56	26,3	60	-10

18700	12.02.2014 15:56	26,3	60	-10
18701	12.02.2014 15:56	26,3	60	-10
18702	12.02.2014 15:56	26,3	60	-10
18703	12.02.2014 15:57	26,3	60	-10
18704	12.02.2014 15:57	26,3	60	-10
18705	12.02.2014 15:57	26,3	60	-10
18706	12.02.2014 15:57	26,3	60	-10
18707	12.02.2014 15:57	26,3	60	-10
18708	12.02.2014 15:57	26,3	60	-10
18709	12.02.2014 15:58	26,3	60	-10
18710	12.02.2014 15:58	26,3	60	-10
18711	12.02.2014 15:58	26,3	60	-10
18712	12.02.2014 15:58	26,3	60	-10
18713	12.02.2014 15:58	26,3	60	-10
18714	12.02.2014 15:58	26,3	60	-10
18715	12.02.2014 15:59	26,3	60	-10
18716	12.02.2014 15:59	26,3	60	-10
18717	12.02.2014 15:59	26,3	60	-10
18718	12.02.2014 15:59	26,3	60	-10
18719	12.02.2014 15:59	26,3	60	-10
18720	12.02.2014 15:59	26,3	60	-10
18721	12.02.2014 16:00	26,3	60	-10
18722	12.02.2014 16:00	26,3	60	-10
18723	12.02.2014 16:00	26,3	60	-10
18724	12.02.2014 16:00	26,3	60	-10
18725	12.02.2014 16:00	26,3	60	-10
18726	12.02.2014 16:00	26,3	60	-10
18727	12.02.2014 16:01	26,3	60	-10
18728	12.02.2014 16:01	26,3	60	-10
18729	12.02.2014 16:01	26,3	60	-10
18730	12.02.2014 16:01	26,3	60	-10
18731	12.02.2014 16:01	26,3	60	-10
18732	12.02.2014 16:01	26,3	60	-10
18733	12.02.2014 16:02	26,3	60	-10
18734	12.02.2014 16:02	26,3	60	-10
18735	12.02.2014 16:02	26,3	60	-10
18736	12.02.2014 16:02	26,3	60	-10
18737	12.02.2014 16:02	26,3	60	-10
18738	12.02.2014 16:02	26,3	60	-10
18739	12.02.2014 16:03	26,3	60	-10
18740	12.02.2014 16:03	26,3	60	-10
18741	12.02.2014 16:03	26,3	60	-10
18742	12.02.2014 16:03	26,3	60	-10
18743	12.02.2014 16:03	26,3	60	-10
18744	12.02.2014 16:03	26,3	60	-10
18745	12.02.2014 16:04	26,3	60	-10
18746	12.02.2014 16:04	26,3	60	-10
18747	12.02.2014 16:04	26,3	60	-10
18748	12.02.2014 16:04	26,3	60	-10
18749	12.02.2014 16:04	26,3	60	-10

18750	12.02.2014 16:04	26,3	60	-10
18751	12.02.2014 16:05	26,3	60	-10
18752	12.02.2014 16:05	26,3	60	-10
18753	12.02.2014 16:05	26,3	60	-10
18754	12.02.2014 16:05	26,3	60	-10
18755	12.02.2014 16:05	26,3	60	-10
18756	12.02.2014 16:05	26,3	60	-10
18757	12.02.2014 16:06	26,3	60	-10
18758	12.02.2014 16:06	26,3	60	-10
18759	12.02.2014 16:06	26,3	60	-10
18760	12.02.2014 16:06	26,3	60	-10
18761	12.02.2014 16:06	26,3	60	-10
18762	12.02.2014 16:06	26,3	60	-10
18763	12.02.2014 16:07	26,3	60	-10
18764	12.02.2014 16:07	26,3	60	-10
18765	12.02.2014 16:07	26,3	60	-10
18766	12.02.2014 16:07	26,3	60	-10
18767	12.02.2014 16:07	26,3	60	-10
18768	12.02.2014 16:07	26,3	60	-10
18769	12.02.2014 16:08	26,3	60	-10
18770	12.02.2014 16:08	26,3	60	-10
18771	12.02.2014 16:08	26,3	60	-10
18772	12.02.2014 16:08	26,3	60	-10
18773	12.02.2014 16:08	26,3	60	-10
18774	12.02.2014 16:08	26,3	60	-10
18775	12.02.2014 16:09	26,3	60	-10
18776	12.02.2014 16:09	26,3	60	-10
18777	12.02.2014 16:09	26,3	60	-10
18778	12.02.2014 16:09	26,3	60	-10
18779	12.02.2014 16:09	26,3	60	-10
18780	12.02.2014 16:09	26,3	60	-10
18781	12.02.2014 16:10	26,3	60	-10
18782	12.02.2014 16:10	26,3	60	-10
18783	12.02.2014 16:10	26,3	60	-10
18784	12.02.2014 16:10	26,3	60	-10
18785	12.02.2014 16:10	26,3	60	-10
18786	12.02.2014 16:10	26,3	60	-10
18787	12.02.2014 16:11	26,3	60	-10
18788	12.02.2014 16:11	26,3	60	-10
18789	12.02.2014 16:11	26,3	60	-10
18790	12.02.2014 16:11	26,3	60	-10
18791	12.02.2014 16:11	26,3	60	-10
18792	12.02.2014 16:11	26,3	60	-10
18793	12.02.2014 16:12	26,3	60	-10
18794	12.02.2014 16:12	26,3	60	-10
18795	12.02.2014 16:12	26,3	60	-10
18796	12.02.2014 16:12	26,3	60	-10
18797	12.02.2014 16:12	26,3	60	-10
18798	12.02.2014 16:12	26,3	60	-10
18799	12.02.2014 16:13	26,3	60	-10

18800	12.02.2014 16:13	26,3	60	-10
18801	12.02.2014 16:13	26,3	60	-10
18802	12.02.2014 16:13	26,3	60	-10
18803	12.02.2014 16:13	26,3	60	-10
18804	12.02.2014 16:13	26,3	60	-10
18805	12.02.2014 16:14	26,3	60	-10
18806	12.02.2014 16:14	26,3	60	-10
18807	12.02.2014 16:14	26,3	60	-10
18808	12.02.2014 16:14	26,3	60	-10
18809	12.02.2014 16:14	26,3	60	-10
18810	12.02.2014 16:14	26,3	60	-10
18811	12.02.2014 16:15	26,2	60	-10
18812	12.02.2014 16:15	26,3	60	-10
18813	12.02.2014 16:15	26,3	60	-10
18814	12.02.2014 16:15	26,3	60	-10
18815	12.02.2014 16:15	26,3	60	-10
18816	12.02.2014 16:15	26,3	60	-10
18817	12.02.2014 16:16	26,3	60	-10
18818	12.02.2014 16:16	26,3	60	-10
18819	12.02.2014 16:16	26,3	60	-10
18820	12.02.2014 16:16	26,3	60	-10
18821	12.02.2014 16:16	26,3	60	-10
18822	12.02.2014 16:16	26,3	60	-10
18823	12.02.2014 16:17	26,3	60	-10
18824	12.02.2014 16:17	26,2	60	-10
18825	12.02.2014 16:17	26,2	60	-10
18826	12.02.2014 16:17	26,2	60	-10
18827	12.02.2014 16:17	26,2	60	-10
18828	12.02.2014 16:17	26,2	60	-10
18829	12.02.2014 16:18	26,2	60	-10
18830	12.02.2014 16:18	26,2	60	-10
18831	12.02.2014 16:18	26,2	60	-10
18832	12.02.2014 16:18	26,2	60	-10
18833	12.02.2014 16:18	26,2	60	-10
18834	12.02.2014 16:18	26,2	60	-10
18835	12.02.2014 16:19	26,2	60	-10
18836	12.02.2014 16:19	26,2	60	-10
18837	12.02.2014 16:19	26,2	60	-10
18838	12.02.2014 16:19	26,2	60	-10
18839	12.02.2014 16:19	26,2	60	-10
18840	12.02.2014 16:19	26,2	60	-10
18841	12.02.2014 16:20	26,2	60	-10
18842	12.02.2014 16:20	26,2	60	-10
18843	12.02.2014 16:20	26,2	60	-10
18844	12.02.2014 16:20	26,2	60	-10
18845	12.02.2014 16:20	26,2	60	-10
18846	12.02.2014 16:20	26,2	60	-10
18847	12.02.2014 16:21	26,2	60	-10
18848	12.02.2014 16:21	26,2	60	-10
18849	12.02.2014 16:21	26,3	60	-10

18850	12.02.2014 16:21	26,3	60	-10
18851	12.02.2014 16:21	26,3	60	-10
18852	12.02.2014 16:21	26,3	60	-10
18853	12.02.2014 16:22	26,3	60	-10
18854	12.02.2014 16:22	26,3	60	-10
18855	12.02.2014 16:22	26,3	60	-10
18856	12.02.2014 16:22	26,3	60	-10
18857	12.02.2014 16:22	26,3	60	-10
18858	12.02.2014 16:22	26,3	60	-10
18859	12.02.2014 16:23	26,3	60	-10
18860	12.02.2014 16:23	26,3	60	-10
18861	12.02.2014 16:23	26,3	60	-10
18862	12.02.2014 16:23	26,3	60	-10
18863	12.02.2014 16:23	26,3	60	-10
18864	12.02.2014 16:23	26,3	60	-10
18865	12.02.2014 16:24	26,3	60	-10
18866	12.02.2014 16:24	26,3	60	-10
18867	12.02.2014 16:24	26,3	60	-10
18868	12.02.2014 16:24	26,3	60	-10
18869	12.02.2014 16:24	26,3	60	-10
18870	12.02.2014 16:24	26,3	60	-10
18871	12.02.2014 16:25	26,3	60	-10
18872	12.02.2014 16:25	26,3	60	-10
18873	12.02.2014 16:25	26,3	60	-10
18874	12.02.2014 16:25	26,3	60	-10
18875	12.02.2014 16:25	26,3	60	-10
18876	12.02.2014 16:25	26,3	60	-10
18877	12.02.2014 16:26	26,3	60	-10
18878	12.02.2014 16:26	26,3	60	-10
18879	12.02.2014 16:26	26,3	60	-10
18880	12.02.2014 16:26	26,3	60	-10
18881	12.02.2014 16:26	26,3	60	-10
18882	12.02.2014 16:26	26,3	60	-10
18883	12.02.2014 16:27	26,3	60	-10
18884	12.02.2014 16:27	26,3	60	-10
18885	12.02.2014 16:27	26,3	60	-10
18886	12.02.2014 16:27	26,3	60	-10
18887	12.02.2014 16:27	26,3	60	-10
18888	12.02.2014 16:27	26,3	60	-10
18889	12.02.2014 16:28	26,3	60	-10
18890	12.02.2014 16:28	26,3	60	-10
18891	12.02.2014 16:28	26,3	60	-10
18892	12.02.2014 16:28	26,3	60	-10
18893	12.02.2014 16:28	26,3	60	-10
18894	12.02.2014 16:28	26,3	60	-10
18895	12.02.2014 16:29	26,3	60	-10
18896	12.02.2014 16:29	26,3	60	-10
18897	12.02.2014 16:29	26,3	60	-10
18898	12.02.2014 16:29	26,3	60	-10
18899	12.02.2014 16:29	26,3	60	-10

18900	12.02.2014 16:29	26,3	60	-10
18901	12.02.2014 16:30	26,3	60	-10
18902	12.02.2014 16:30	26,3	60	-10
18903	12.02.2014 16:30	26,3	60	-10
18904	12.02.2014 16:30	26,3	60	-10
18905	12.02.2014 16:30	26,3	60	-10
18906	12.02.2014 16:30	26,3	60	-10
18907	12.02.2014 16:31	26,3	60	-10
18908	12.02.2014 16:31	26,3	60	-10
18909	12.02.2014 16:31	26,3	60	-10
18910	12.02.2014 16:31	26,3	60	-10
18911	12.02.2014 16:31	26,3	60	-10
18912	12.02.2014 16:31	26,3	60	-10
18913	12.02.2014 16:32	26,3	60	-10
18914	12.02.2014 16:32	26,3	60	-10
18915	12.02.2014 16:32	26,3	60	-10
18916	12.02.2014 16:32	26,3	60	-10
18917	12.02.2014 16:32	26,3	60	-10
18918	12.02.2014 16:32	26,3	60	-10
18919	12.02.2014 16:33	26,3	60	-10
18920	12.02.2014 16:33	26,3	60	-10
18921	12.02.2014 16:33	26,3	60	-10
18922	12.02.2014 16:33	26,3	60	-10
18923	12.02.2014 16:33	26,3	60	-10
18924	12.02.2014 16:33	26,3	60	-10
18925	12.02.2014 16:34	26,3	60	-10
18926	12.02.2014 16:34	26,3	60	-10
18927	12.02.2014 16:34	26,3	60	-10
18928	12.02.2014 16:34	26,3	60	-10
18929	12.02.2014 16:34	26,3	60	-10
18930	12.02.2014 16:34	26,3	60	-10
18931	12.02.2014 16:35	26,3	60	-10
18932	12.02.2014 16:35	26,3	60	-10
18933	12.02.2014 16:35	26,3	60	-10
18934	12.02.2014 16:35	26,3	60	-10
18935	12.02.2014 16:35	26,3	60	-10
18936	12.02.2014 16:35	26,3	60	-10
18937	12.02.2014 16:36	26,3	60	-10
18938	12.02.2014 16:36	26,3	60	-10
18939	12.02.2014 16:36	26,3	60	-10
18940	12.02.2014 16:36	26,3	60	-10
18941	12.02.2014 16:36	26,3	60	-10
18942	12.02.2014 16:36	26,3	60	-10
18943	12.02.2014 16:37	26,3	60	-10
18944	12.02.2014 16:37	26,3	60	-10
18945	12.02.2014 16:37	26,3	60	-10
18946	12.02.2014 16:37	26,3	60	-10
18947	12.02.2014 16:37	26,3	60	-10
18948	12.02.2014 16:37	26,3	60	-10
18949	12.02.2014 16:38	26,3	60	-10

18950	12.02.2014 16:38	26,3	60	-10
18951	12.02.2014 16:38	26,3	60	-10
18952	12.02.2014 16:38	26,3	60	-10
18953	12.02.2014 16:38	26,3	60	-10
18954	12.02.2014 16:38	26,3	60	-10
18955	12.02.2014 16:39	26,3	60	-10
18956	12.02.2014 16:39	26,3	60	-10
18957	12.02.2014 16:39	26,3	60	-10
18958	12.02.2014 16:39	26,3	60	-10
18959	12.02.2014 16:39	26,3	60	-10
18960	12.02.2014 16:39	26,3	60	-10
18961	12.02.2014 16:40	26,3	60	-10
18962	12.02.2014 16:40	26,3	60	-10
18963	12.02.2014 16:40	26,3	60	-10
18964	12.02.2014 16:40	26,3	60	-10
18965	12.02.2014 16:40	26,3	60	-10
18966	12.02.2014 16:40	26,3	60	-10
18967	12.02.2014 16:41	26,3	60	-10
18968	12.02.2014 16:41	26,3	60	-10
18969	12.02.2014 16:41	26,3	60	-10
18970	12.02.2014 16:41	26,3	60	-10
18971	12.02.2014 16:41	26,3	60	-10
18972	12.02.2014 16:41	26,3	60	-10
18973	12.02.2014 16:42	26,3	60	-10
18974	12.02.2014 16:42	26,3	60	-10
18975	12.02.2014 16:42	26,3	60	-10
18976	12.02.2014 16:42	26,3	60	-10
18977	12.02.2014 16:42	26,3	60	-10
18978	12.02.2014 16:42	26,3	60	-10
18979	12.02.2014 16:43	26,3	60	-10
18980	12.02.2014 16:43	26,3	60	-10
18981	12.02.2014 16:43	26,3	60	-10
18982	12.02.2014 16:43	26,3	60	-10
18983	12.02.2014 16:43	26,3	60	-10
18984	12.02.2014 16:43	26,3	60	-10
18985	12.02.2014 16:44	26,3	60	-10
18986	12.02.2014 16:44	26,3	60	-10
18987	12.02.2014 16:44	26,3	60	-10
18988	12.02.2014 16:44	26,3	60	-10
18989	12.02.2014 16:44	26,3	60	-10
18990	12.02.2014 16:44	26,3	60	-10
18991	12.02.2014 16:45	26,3	60	-10
18992	12.02.2014 16:45	26,3	60	-10
18993	12.02.2014 16:45	26,3	60	-10
18994	12.02.2014 16:45	26,3	60	-10
18995	12.02.2014 16:45	26,3	60	-10
18996	12.02.2014 16:45	26,3	60	-10
18997	12.02.2014 16:46	26,3	60	-10
18998	12.02.2014 16:46	26,3	60	-10
18999	12.02.2014 16:46	26,3	60	-10

19000	12.02.2014 16:46	26,3	60	-10
19001	12.02.2014 16:46	26,3	60	-10
19002	12.02.2014 16:46	26,3	60	-10
19003	12.02.2014 16:47	26,3	60	-10
19004	12.02.2014 16:47	26,3	60	-10
19005	12.02.2014 16:47	26,3	60	-10
19006	12.02.2014 16:47	26,3	60	-10
19007	12.02.2014 16:47	26,4	60	-10
19008	12.02.2014 16:47	26,4	60	-10
19009	12.02.2014 16:48	26,4	60	-10
19010	12.02.2014 16:48	26,5	60	-10
19011	12.02.2014 16:48	26,5	60	-10
19012	12.02.2014 16:48	26,5	60	-10
19013	12.02.2014 16:48	26,5	60	-10
19014	12.02.2014 16:48	26,5	60	-10
19015	12.02.2014 16:49	26,5	60	-10
19016	12.02.2014 16:49	26,5	60	-10
19017	12.02.2014 16:49	26,5	60	-10
19018	12.02.2014 16:49	26,5	60	-10
19019	12.02.2014 16:49	26,4	60	-10
19020	12.02.2014 16:49	26,4	60	-10
19021	12.02.2014 16:50	26,4	60	-10
19022	12.02.2014 16:50	26,4	60	-10
19023	12.02.2014 16:50	26,4	60	-10
19024	12.02.2014 16:50	26,4	60	-10
19025	12.02.2014 16:50	26,4	60	-10
19026	12.02.2014 16:50	26,4	60	-10
19027	12.02.2014 16:51	26,4	60	-10
19028	12.02.2014 16:51	26,4	60	-10
19029	12.02.2014 16:51	26,4	60	-10
19030	12.02.2014 16:51	26,4	60	-10
19031	12.02.2014 16:51	26,5	60	-10
19032	12.02.2014 16:51	26,5	60	-10
19033	12.02.2014 16:52	26,5	60	-10
19034	12.02.2014 16:52	26,5	60	-10
19035	12.02.2014 16:52	26,5	60	-10
19036	12.02.2014 16:52	26,6	60	-10
19037	12.02.2014 16:52	26,6	60	-10
19038	12.02.2014 16:52	26,6	60	-10
19039	12.02.2014 16:53	26,6	60	-10
19040	12.02.2014 16:53	26,6	60	-10
19041	12.02.2014 16:53	26,6	60	-10
19042	12.02.2014 16:53	26,6	60	-10
19043	12.02.2014 16:53	26,6	60	-10
19044	12.02.2014 16:53	26,6	60	-10
19045	12.02.2014 16:54	26,6	60	-10
19046	12.02.2014 16:54	26,5	60	-10
19047	12.02.2014 16:54	26,5	60	-10
19048	12.02.2014 16:54	26,5	60	-10
19049	12.02.2014 16:54	26,5	60	-10

19050	12.02.2014 16:54	26,4	60	-10
19051	12.02.2014 16:55	26,4	60	-10
19052	12.02.2014 16:55	26,4	60	-10
19053	12.02.2014 16:55	26,4	60	-10
19054	12.02.2014 16:55	26,4	60	-10
19055	12.02.2014 16:55	26,4	60	-10
19056	12.02.2014 16:55	26,4	60	-10
19057	12.02.2014 16:56	26,4	60	-10
19058	12.02.2014 16:56	26,4	60	-10
19059	12.02.2014 16:56	26,4	60	-10
19060	12.02.2014 16:56	26,4	60	-10
19061	12.02.2014 16:56	26,4	60	-10
19062	12.02.2014 16:56	26,4	60	-10
19063	12.02.2014 16:57	26,4	60	-10
19064	12.02.2014 16:57	26,5	60	-10
19065	12.02.2014 16:57	26,5	60	-10
19066	12.02.2014 16:57	26,5	60	-10
19067	12.02.2014 16:57	26,5	60	-10
19068	12.02.2014 16:57	26,5	60	-10
19069	12.02.2014 16:58	26,5	60	-10
19070	12.02.2014 16:58	26,5	60	-10
19071	12.02.2014 16:58	26,5	60	-10
19072	12.02.2014 16:58	26,5	60	-10
19073	12.02.2014 16:58	26,5	60	-10
19074	12.02.2014 16:58	26,5	60	-10
19075	12.02.2014 16:59	26,5	60	-10
19076	12.02.2014 16:59	26,5	60	-10
19077	12.02.2014 16:59	26,5	60	-10
19078	12.02.2014 16:59	26,5	60	-10
19079	12.02.2014 16:59	26,5	60	-10
19080	12.02.2014 16:59	26,5	60	-10
19081	12.02.2014 17:00	26,5	60	-10
19082	12.02.2014 17:00	26,5	60	-10
19083	12.02.2014 17:00	26,5	60	-10
19084	12.02.2014 17:00	26,5	60	-10
19085	12.02.2014 17:00	26,5	60	-10
19086	12.02.2014 17:00	26,5	60	-10
19087	12.02.2014 17:01	26,5	60	-10
19088	12.02.2014 17:01	26,6	60	-10
19089	12.02.2014 17:01	26,6	60	-10
19090	12.02.2014 17:01	26,6	60	-10
19091	12.02.2014 17:01	26,6	60	-10
19092	12.02.2014 17:01	26,7	60	-10
19093	12.02.2014 17:02	26,7	60	-10
19094	12.02.2014 17:02	26,7	60	-10
19095	12.02.2014 17:02	26,7	60	-10
19096	12.02.2014 17:02	26,8	60	-10
19097	12.02.2014 17:02	26,8	60	-10
19098	12.02.2014 17:02	26,8	60	-10
19099	12.02.2014 17:03	26,8	60	-10

19100	12.02.2014 17:03	26,8	60	-10
19101	12.02.2014 17:03	26,8	60	-10
19102	12.02.2014 17:03	26,8	60	-10
19103	12.02.2014 17:03	26,8	60	-10
19104	12.02.2014 17:03	26,8	60	-10
19105	12.02.2014 17:04	26,8	60	-10
19106	12.02.2014 17:04	26,8	60	-10
19107	12.02.2014 17:04	26,8	60	-10
19108	12.02.2014 17:04	26,8	60	-10
19109	12.02.2014 17:04	26,8	60	-10
19110	12.02.2014 17:04	26,8	60	-10
19111	12.02.2014 17:05	26,9	60	-10
19112	12.02.2014 17:05	26,9	60	-10
19113	12.02.2014 17:05	26,9	60	-10
19114	12.02.2014 17:05	26,9	60	-10
19115	12.02.2014 17:05	26,9	60	-10
19116	12.02.2014 17:05	27	60	-10
19117	12.02.2014 17:06	27	60	-10
19118	12.02.2014 17:06	27	60	-10
19119	12.02.2014 17:06	27	60	-10
19120	12.02.2014 17:06	27,1	60	-10
19121	12.02.2014 17:06	27,1	60	-10
19122	12.02.2014 17:06	27,1	60	-10
19123	12.02.2014 17:07	27,1	60	-10
19124	12.02.2014 17:07	27,1	60	-10
19125	12.02.2014 17:07	27,2	60	-10
19126	12.02.2014 17:07	27,2	60	-10
19127	12.02.2014 17:07	27,2	60	-10
19128	12.02.2014 17:07	27,2	60	-10
19129	12.02.2014 17:08	27,2	60	-10
19130	12.02.2014 17:08	27,3	60	-10
19131	12.02.2014 17:08	27,3	60	-10
19132	12.02.2014 17:08	27,3	60	-10
19133	12.02.2014 17:08	27,3	60	-10
19134	12.02.2014 17:08	27,3	60	-10
19135	12.02.2014 17:09	27,3	60	-10
19136	12.02.2014 17:09	27,3	60	-10
19137	12.02.2014 17:09	27,3	60	-10
19138	12.02.2014 17:09	27,3	60	-10
19139	12.02.2014 17:09	27,3	60	-10
19140	12.02.2014 17:09	27,3	60	-10
19141	12.02.2014 17:10	27,3	60	-10
19142	12.02.2014 17:10	27,3	60	-10
19143	12.02.2014 17:10	27,3	60	-10
19144	12.02.2014 17:10	27,3	60	-10
19145	12.02.2014 17:10	27,3	60	-10
19146	12.02.2014 17:10	27,3	60	-10
19147	12.02.2014 17:11	27,3	60	-10
19148	12.02.2014 17:11	27,3	60	-10
19149	12.02.2014 17:11	27,3	60	-10

19150	12.02.2014 17:11	27,3	60	-10
19151	12.02.2014 17:11	27,3	60	-10
19152	12.02.2014 17:11	27,3	60	-10
19153	12.02.2014 17:12	27,3	60	-10
19154	12.02.2014 17:12	27,3	60	-10
19155	12.02.2014 17:12	27,3	60	-10
19156	12.02.2014 17:12	27,3	60	-10
19157	12.02.2014 17:12	27,3	60	-10
19158	12.02.2014 17:12	27,4	60	-10
19159	12.02.2014 17:13	27,4	60	-10
19160	12.02.2014 17:13	27,4	60	-10
19161	12.02.2014 17:13	27,4	60	-10
19162	12.02.2014 17:13	27,4	60	-10
19163	12.02.2014 17:13	27,4	60	-10
19164	12.02.2014 17:13	27,4	60	-10
19165	12.02.2014 17:14	27,4	60	-10
19166	12.02.2014 17:14	27,4	60	-10
19167	12.02.2014 17:14	27,4	60	-10
19168	12.02.2014 17:14	27,4	60	-10
19169	12.02.2014 17:14	27,4	60	-10
19170	12.02.2014 17:14	27,4	60	-10
19171	12.02.2014 17:15	27,4	60	-10
19172	12.02.2014 17:15	27,4	60	-10
19173	12.02.2014 17:15	27,4	60	-10
19174	12.02.2014 17:15	27,4	60	-10
19175	12.02.2014 17:15	27,4	60	-10
19176	12.02.2014 17:15	27,4	60	-10
19177	12.02.2014 17:16	27,4	60	-10
19178	12.02.2014 17:16	27,4	60	-10
19179	12.02.2014 17:16	27,4	60	-10
19180	12.02.2014 17:16	27,4	60	-10
19181	12.02.2014 17:16	27,4	60	-10
19182	12.02.2014 17:16	27,4	60	-10
19183	12.02.2014 17:17	27,4	60	-10
19184	12.02.2014 17:17	27,4	60	-10
19185	12.02.2014 17:17	27,4	60	-10
19186	12.02.2014 17:17	27,4	60	-10
19187	12.02.2014 17:17	27,4	60	-10
19188	12.02.2014 17:17	27,4	60	-10
19189	12.02.2014 17:18	27,4	60	-10
19190	12.02.2014 17:18	27,4	60	-10
19191	12.02.2014 17:18	27,4	60	-10
19192	12.02.2014 17:18	27,4	60	-10
19193	12.02.2014 17:18	27,3	60	-10
19194	12.02.2014 17:18	27,3	60	-10
19195	12.02.2014 17:19	27,4	60	-10
19196	12.02.2014 17:19	27,4	60	-10
19197	12.02.2014 17:19	27,4	60	-10
19198	12.02.2014 17:19	27,4	60	-10
19199	12.02.2014 17:19	27,4	60	-10

19200	12.02.2014 17:19	27,4	60	-10
19201	12.02.2014 17:20	27,4	60	-10
19202	12.02.2014 17:20	27,4	60	-10
19203	12.02.2014 17:20	27,3	60	-10
19204	12.02.2014 17:20	27,3	60	-10
19205	12.02.2014 17:20	27,3	60	-10
19206	12.02.2014 17:20	27,3	60	-10
19207	12.02.2014 17:21	27,3	60	-10
19208	12.02.2014 17:21	27,3	60	-10
19209	12.02.2014 17:21	27,3	60	-10
19210	12.02.2014 17:21	27,3	60	-10
19211	12.02.2014 17:21	27,3	60	-10
19212	12.02.2014 17:21	27,3	60	-10
19213	12.02.2014 17:22	27,3	60	-10
19214	12.02.2014 17:22	27,3	60	-10
19215	12.02.2014 17:22	27,3	60	-10
19216	12.02.2014 17:22	27,3	60	-10
19217	12.02.2014 17:22	27,3	60	-10
19218	12.02.2014 17:22	27,3	60	-10
19219	12.02.2014 17:23	27,3	60	-10
19220	12.02.2014 17:23	27,3	60	-10
19221	12.02.2014 17:23	27,3	60	-10
19222	12.02.2014 17:23	27,3	60	-10
19223	12.02.2014 17:23	27,3	60	-10
19224	12.02.2014 17:23	27,3	60	-10
19225	12.02.2014 17:24	27,3	60	-10
19226	12.02.2014 17:24	27,3	60	-10
19227	12.02.2014 17:24	27,3	60	-10
19228	12.02.2014 17:24	27,3	60	-10
19229	12.02.2014 17:24	27,3	60	-10
19230	12.02.2014 17:24	27,3	60	-10
19231	12.02.2014 17:25	27,3	60	-10
19232	12.02.2014 17:25	27,3	60	-10
19233	12.02.2014 17:25	27,3	60	-10
19234	12.02.2014 17:25	27,3	60	-10
19235	12.02.2014 17:25	27,3	60	-10
19236	12.02.2014 17:25	27,3	60	-10
19237	12.02.2014 17:26	27,3	60	-10
19238	12.02.2014 17:26	27,3	60	-10
19239	12.02.2014 17:26	27,3	60	-10
19240	12.02.2014 17:26	27,3	60	-10
19241	12.02.2014 17:26	27,3	60	-10
19242	12.02.2014 17:26	27,3	60	-10
19243	12.02.2014 17:27	27,3	60	-10
19244	12.02.2014 17:27	27,3	60	-10
19245	12.02.2014 17:27	27,3	60	-10
19246	12.02.2014 17:27	27,3	60	-10
19247	12.02.2014 17:27	27,3	60	-10
19248	12.02.2014 17:27	27,3	60	-10
19249	12.02.2014 17:28	27,3	60	-10

19250	12.02.2014 17:28	27,3	60	-10
19251	12.02.2014 17:28	27,3	60	-10
19252	12.02.2014 17:28	27,3	60	-10
19253	12.02.2014 17:28	27,3	60	-10
19254	12.02.2014 17:28	27,3	60	-10
19255	12.02.2014 17:29	27,3	60	-10
19256	12.02.2014 17:29	27,3	60	-10
19257	12.02.2014 17:29	27,3	60	-10
19258	12.02.2014 17:29	27,3	60	-10
19259	12.02.2014 17:29	27,3	60	-10
19260	12.02.2014 17:29	27,3	60	-10
19261	12.02.2014 17:30	27,3	60	-10
19262	12.02.2014 17:30	27,3	60	-10
19263	12.02.2014 17:30	27,3	60	-10
19264	12.02.2014 17:30	27,3	60	-10
19265	12.02.2014 17:30	27,3	60	-10
19266	12.02.2014 17:30	27,3	60	-10
19267	12.02.2014 17:31	27,3	60	-10
19268	12.02.2014 17:31	27,3	60	-10
19269	12.02.2014 17:31	27,3	60	-10
19270	12.02.2014 17:31	27,3	60	-10
19271	12.02.2014 17:31	27,3	60	-10
19272	12.02.2014 17:31	27,3	60	-10
19273	12.02.2014 17:32	27,3	60	-10
19274	12.02.2014 17:32	27,3	60	-10
19275	12.02.2014 17:32	27,3	60	-10
19276	12.02.2014 17:32	27,3	60	-10
19277	12.02.2014 17:32	27,3	60	-10
19278	12.02.2014 17:32	27,3	60	-10
19279	12.02.2014 17:33	27,3	60	-10
19280	12.02.2014 17:33	27,3	60	-10
19281	12.02.2014 17:33	27,3	60	-10
19282	12.02.2014 17:33	27,3	60	-10
19283	12.02.2014 17:33	27,3	60	-10
19284	12.02.2014 17:33	27,3	60	-10
19285	12.02.2014 17:34	27,3	60	-10
19286	12.02.2014 17:34	27,3	60	-10
19287	12.02.2014 17:34	27,3	60	-10
19288	12.02.2014 17:34	27,3	60	-10
19289	12.02.2014 17:34	27,3	60	-10
19290	12.02.2014 17:34	27,3	60	-10
19291	12.02.2014 17:35	27,4	60	-10
19292	12.02.2014 17:35	27,4	60	-10
19293	12.02.2014 17:35	27,4	60	-10
19294	12.02.2014 17:35	27,4	60	-10
19295	12.02.2014 17:35	27,4	60	-10
19296	12.02.2014 17:35	27,4	60	-10
19297	12.02.2014 17:36	27,4	60	-10
19298	12.02.2014 17:36	27,4	60	-10
19299	12.02.2014 17:36	27,4	60	-10

19300	12.02.2014 17:36	27,4	60	-10
19301	12.02.2014 17:36	27,4	60	-10
19302	12.02.2014 17:36	27,4	60	-10
19303	12.02.2014 17:37	27,4	60	-10
19304	12.02.2014 17:37	27,4	60	-10
19305	12.02.2014 17:37	27,4	60	-10
19306	12.02.2014 17:37	27,4	60	-10
19307	12.02.2014 17:37	27,4	60	-10
19308	12.02.2014 17:37	27,4	60	-10
19309	12.02.2014 17:38	27,4	60	-10
19310	12.02.2014 17:38	27,4	60	-10
19311	12.02.2014 17:38	27,4	60	-10
19312	12.02.2014 17:38	27,4	60	-10
19313	12.02.2014 17:38	27,4	60	-10
19314	12.02.2014 17:38	27,4	60	-10
19315	12.02.2014 17:39	27,4	60	-10
19316	12.02.2014 17:39	27,4	60	-10
19317	12.02.2014 17:39	27,4	60	-10
19318	12.02.2014 17:39	27,4	60	-10
19319	12.02.2014 17:39	27,4	60	-10
19320	12.02.2014 17:39	27,4	60	-10
19321	12.02.2014 17:40	27,4	60	-10
19322	12.02.2014 17:40	27,4	60	-10
19323	12.02.2014 17:40	27,4	60	-10
19324	12.02.2014 17:40	27,4	60	-10
19325	12.02.2014 17:40	27,4	60	-10
19326	12.02.2014 17:40	27,4	60	-10
19327	12.02.2014 17:41	27,4	60	-10
19328	12.02.2014 17:41	27,4	60	-10
19329	12.02.2014 17:41	27,4	60	-10
19330	12.02.2014 17:41	27,4	60	-10
19331	12.02.2014 17:41	27,4	60	-10
19332	12.02.2014 17:41	27,4	60	-10
19333	12.02.2014 17:42	27,4	60	-10
19334	12.02.2014 17:42	27,4	60	-10
19335	12.02.2014 17:42	27,4	60	-10
19336	12.02.2014 17:42	27,4	60	-10
19337	12.02.2014 17:42	27,4	60	-10
19338	12.02.2014 17:42	27,4	60	-10
19339	12.02.2014 17:43	27,3	60	-10
19340	12.02.2014 17:43	27,3	60	-10
19341	12.02.2014 17:43	27,4	60	-10
19342	12.02.2014 17:43	27,3	60	-10
19343	12.02.2014 17:43	27,3	60	-10
19344	12.02.2014 17:43	27,4	60	-10
19345	12.02.2014 17:44	27,3	60	-10
19346	12.02.2014 17:44	27,4	60	-10
19347	12.02.2014 17:44	27,3	60	-10
19348	12.02.2014 17:44	27,3	60	-10
19349	12.02.2014 17:44	27,3	60	-10

19350	12.02.2014 17:44	27,3	60	-10
19351	12.02.2014 17:45	27,3	60	-10
19352	12.02.2014 17:45	27,3	60	-10
19353	12.02.2014 17:45	27,3	60	-10
19354	12.02.2014 17:45	27,3	60	-10
19355	12.02.2014 17:45	27,3	60	-10
19356	12.02.2014 17:45	27,3	60	-10
19357	12.02.2014 17:46	27,3	60	-10
19358	12.02.2014 17:46	27,3	60	-10
19359	12.02.2014 17:46	27,3	60	-10
19360	12.02.2014 17:46	27,3	60	-10
19361	12.02.2014 17:46	27,3	60	-10
19362	12.02.2014 17:46	27,3	60	-10
19363	12.02.2014 17:47	27,3	60	-10
19364	12.02.2014 17:47	27,3	60	-10
19365	12.02.2014 17:47	27,3	60	-10
19366	12.02.2014 17:47	27,3	60	-10
19367	12.02.2014 17:47	27,3	60	-10
19368	12.02.2014 17:47	27,3	60	-10
19369	12.02.2014 17:48	27,3	60	-10
19370	12.02.2014 17:48	27,3	60	-10
19371	12.02.2014 17:48	27,3	60	-10
19372	12.02.2014 17:48	27,3	60	-10
19373	12.02.2014 17:48	27,3	60	-10
19374	12.02.2014 17:48	27,3	60	-10
19375	12.02.2014 17:49	27,3	60	-10
19376	12.02.2014 17:49	27,3	60	-10
19377	12.02.2014 17:49	27,3	60	-10
19378	12.02.2014 17:49	27,3	60	-10
19379	12.02.2014 17:49	27,3	60	-10
19380	12.02.2014 17:49	27,4	60	-10
19381	12.02.2014 17:50	27,3	60	-10
19382	12.02.2014 17:50	27,3	60	-10
19383	12.02.2014 17:50	27,3	60	-10
19384	12.02.2014 17:50	27,4	60	-10
19385	12.02.2014 17:50	27,4	60	-10
19386	12.02.2014 17:50	27,3	60	-10
19387	12.02.2014 17:51	27,3	60	-10
19388	12.02.2014 17:51	27,4	60	-10
19389	12.02.2014 17:51	27,4	60	-10
19390	12.02.2014 17:51	27,4	60	-10
19391	12.02.2014 17:51	27,4	60	-10
19392	12.02.2014 17:51	27,4	60	-10
19393	12.02.2014 17:52	27,4	60	-10
19394	12.02.2014 17:52	27,3	60	-10
19395	12.02.2014 17:52	27,3	60	-10
19396	12.02.2014 17:52	27,3	60	-10
19397	12.02.2014 17:52	27,3	60	-10
19398	12.02.2014 17:52	27,4	60	-10
19399	12.02.2014 17:53	27,3	60	-10

19400	12.02.2014 17:53	27,4	60	-10
19401	12.02.2014 17:53	27,3	60	-10
19402	12.02.2014 17:53	27,3	60	-10
19403	12.02.2014 17:53	27,3	60	-10
19404	12.02.2014 17:53	27,3	60	-10
19405	12.02.2014 17:54	27,3	60	-10
19406	12.02.2014 17:54	27,3	60	-10
19407	12.02.2014 17:54	27,3	60	-10
19408	12.02.2014 17:54	27,3	60	-10
19409	12.02.2014 17:54	27,3	60	-10
19410	12.02.2014 17:54	27,3	60	-10
19411	12.02.2014 17:55	27,3	60	-10
19412	12.02.2014 17:55	27,3	60	-10
19413	12.02.2014 17:55	27,3	60	-10
19414	12.02.2014 17:55	27,3	60	-10
19415	12.02.2014 17:55	27,3	60	-10
19416	12.02.2014 17:55	27,3	60	-10
19417	12.02.2014 17:56	27,3	60	-10
19418	12.02.2014 17:56	27,3	60	-10
19419	12.02.2014 17:56	27,3	60	-10
19420	12.02.2014 17:56	27,3	60	-10
19421	12.02.2014 17:56	27,3	60	-10
19422	12.02.2014 17:56	27,3	60	-10
19423	12.02.2014 17:57	27,3	60	-10
19424	12.02.2014 17:57	27,3	60	-10
19425	12.02.2014 17:57	27,3	60	-10
19426	12.02.2014 17:57	27,3	60	-10
19427	12.02.2014 17:57	27,3	60	-10
19428	12.02.2014 17:57	27,3	60	-10
19429	12.02.2014 17:58	27,3	60	-10
19430	12.02.2014 17:58	27,3	60	-10
19431	12.02.2014 17:58	27,3	60	-10
19432	12.02.2014 17:58	27,3	60	-10
19433	12.02.2014 17:58	27,3	60	-10
19434	12.02.2014 17:58	27,3	60	-10
19435	12.02.2014 17:59	27,3	60	-10
19436	12.02.2014 17:59	27,3	60	-10
19437	12.02.2014 17:59	27,3	60	-10
19438	12.02.2014 17:59	27,3	60	-10
19439	12.02.2014 17:59	27,3	60	-10
19440	12.02.2014 17:59	27,3	60	-10
19441	12.02.2014 18:00	27,3	60	-10
19442	12.02.2014 18:00	27,3	60	-10
19443	12.02.2014 18:00	27,3	60	-10
19444	12.02.2014 18:00	27,3	60	-10
19445	12.02.2014 18:00	27,3	60	-10
19446	12.02.2014 18:00	27,3	60	-10
19447	12.02.2014 18:01	27,3	60	-10
19448	12.02.2014 18:01	27,3	60	-10
19449	12.02.2014 18:01	27,3	60	-10

19450	12.02.2014 18:01	27,3	60	-10
19451	12.02.2014 18:01	27,3	60	-10
19452	12.02.2014 18:01	27,3	60	-10
19453	12.02.2014 18:02	27,3	60	-10
19454	12.02.2014 18:02	27,3	60	-10
19455	12.02.2014 18:02	27,3	60	-10
19456	12.02.2014 18:02	27,3	60	-10
19457	12.02.2014 18:02	27,3	60	-10
19458	12.02.2014 18:02	27,3	60	-10
19459	12.02.2014 18:03	27,3	60	-10
19460	12.02.2014 18:03	27,3	60	-10
19461	12.02.2014 18:03	27,3	60	-10
19462	12.02.2014 18:03	27,3	60	-10
19463	12.02.2014 18:03	27,3	60	-10
19464	12.02.2014 18:03	27,3	60	-10
19465	12.02.2014 18:04	27,3	60	-10
19466	12.02.2014 18:04	27,3	60	-10
19467	12.02.2014 18:04	27,3	60	-10
19468	12.02.2014 18:04	27,3	60	-10
19469	12.02.2014 18:04	27,3	60	-10
19470	12.02.2014 18:04	27,3	60	-10
19471	12.02.2014 18:05	27,3	60	-10
19472	12.02.2014 18:05	27,3	60	-10
19473	12.02.2014 18:05	27,3	60	-10
19474	12.02.2014 18:05	27,3	60	-10
19475	12.02.2014 18:05	27,3	60	-10
19476	12.02.2014 18:05	27,3	60	-10
19477	12.02.2014 18:06	27,3	60	-10
19478	12.02.2014 18:06	27,3	60	-10
19479	12.02.2014 18:06	27,3	60	-10
19480	12.02.2014 18:06	27,3	60	-10
19481	12.02.2014 18:06	27,3	60	-10
19482	12.02.2014 18:06	27,3	60	-10
19483	12.02.2014 18:07	27,3	60	-10
19484	12.02.2014 18:07	27,3	60	-10
19485	12.02.2014 18:07	27,3	60	-10
19486	12.02.2014 18:07	27,3	60	-10
19487	12.02.2014 18:07	27,3	60	-10
19488	12.02.2014 18:07	27,3	60	-10
19489	12.02.2014 18:08	27,3	60	-10
19490	12.02.2014 18:08	27,3	60	-10
19491	12.02.2014 18:08	27,3	60	-10
19492	12.02.2014 18:08	27,3	60	-10
19493	12.02.2014 18:08	27,3	60	-10
19494	12.02.2014 18:08	27,3	60	-10
19495	12.02.2014 18:09	27,3	60	-10
19496	12.02.2014 18:09	27,3	60	-10
19497	12.02.2014 18:09	27,3	60	-10
19498	12.02.2014 18:09	27,3	60	-10
19499	12.02.2014 18:09	27,3	60	-10

19500	12.02.2014 18:09	27,3	60	-10
19501	12.02.2014 18:10	27,3	60	-10
19502	12.02.2014 18:10	27,3	60	-10
19503	12.02.2014 18:10	27,3	60	-10
19504	12.02.2014 18:10	27,3	60	-10
19505	12.02.2014 18:10	27,3	60	-10
19506	12.02.2014 18:10	27,3	60	-10
19507	12.02.2014 18:11	27,3	60	-10
19508	12.02.2014 18:11	27,3	60	-10
19509	12.02.2014 18:11	27,3	60	-10
19510	12.02.2014 18:11	27,3	60	-10
19511	12.02.2014 18:11	27,3	60	-10
19512	12.02.2014 18:11	27,3	60	-10
19513	12.02.2014 18:12	27,3	60	-10
19514	12.02.2014 18:12	27,3	60	-10
19515	12.02.2014 18:12	27,3	60	-10
19516	12.02.2014 18:12	27,3	60	-10
19517	12.02.2014 18:12	27,2	60	-10
19518	12.02.2014 18:12	27,2	60	-10
19519	12.02.2014 18:13	27,2	60	-10
19520	12.02.2014 18:13	27,3	60	-10
19521	12.02.2014 18:13	27,3	60	-10
19522	12.02.2014 18:13	27,2	60	-10
19523	12.02.2014 18:13	27,2	60	-10
19524	12.02.2014 18:13	27,2	60	-10
19525	12.02.2014 18:14	27,2	60	-10
19526	12.02.2014 18:14	27,2	60	-10
19527	12.02.2014 18:14	27,2	60	-10
19528	12.02.2014 18:14	27,2	60	-10
19529	12.02.2014 18:14	27,2	60	-10
19530	12.02.2014 18:14	27,2	60	-10
19531	12.02.2014 18:15	27,2	60	-10
19532	12.02.2014 18:15	27,2	60	-10
19533	12.02.2014 18:15	27,2	60	-10
19534	12.02.2014 18:15	27,2	60	-10
19535	12.02.2014 18:15	27,2	60	-10
19536	12.02.2014 18:15	27,2	60	-10
19537	12.02.2014 18:16	27,2	60	-10
19538	12.02.2014 18:16	27,2	60	-10
19539	12.02.2014 18:16	27,2	60	-10
19540	12.02.2014 18:16	27,2	60	-10
19541	12.02.2014 18:16	27,2	60	-10
19542	12.02.2014 18:16	27,2	60	-10
19543	12.02.2014 18:17	27,2	60	-10
19544	12.02.2014 18:17	27,2	60	-10
19545	12.02.2014 18:17	27,2	60	-10
19546	12.02.2014 18:17	27,2	60	-10
19547	12.02.2014 18:17	27,2	60	-10
19548	12.02.2014 18:17	27,2	60	-10
19549	12.02.2014 18:18	27,2	60	-10

19550	12.02.2014 18:18	27,2	60	-10
19551	12.02.2014 18:18	27,2	60	-10
19552	12.02.2014 18:18	27,2	60	-10
19553	12.02.2014 18:18	27,2	60	-10
19554	12.02.2014 18:18	27,2	60	-10
19555	12.02.2014 18:19	27,2	60	-10
19556	12.02.2014 18:19	27,2	60	-10
19557	12.02.2014 18:19	27,2	60	-10
19558	12.02.2014 18:19	27,2	60	-10
19559	12.02.2014 18:19	27,2	60	-10
19560	12.02.2014 18:19	27,2	60	-10
19561	12.02.2014 18:20	27,2	60	-10
19562	12.02.2014 18:20	27,2	60	-10
19563	12.02.2014 18:20	27,2	60	-10
19564	12.02.2014 18:20	27,2	60	-10
19565	12.02.2014 18:20	27,2	60	-10
19566	12.02.2014 18:20	27,2	60	-10
19567	12.02.2014 18:21	27,2	60	-10
19568	12.02.2014 18:21	27,2	60	-10
19569	12.02.2014 18:21	27,2	60	-10
19570	12.02.2014 18:21	27,2	60	-10
19571	12.02.2014 18:21	27,2	60	-10
19572	12.02.2014 18:21	27,2	60	-10
19573	12.02.2014 18:22	27,2	60	-10
19574	12.02.2014 18:22	27,2	60	-10
19575	12.02.2014 18:22	27,2	60	-10
19576	12.02.2014 18:22	27,2	60	-10
19577	12.02.2014 18:22	27,2	60	-10
19578	12.02.2014 18:22	27,2	60	-10
19579	12.02.2014 18:23	27,2	60	-10
19580	12.02.2014 18:23	27,2	60	-10
19581	12.02.2014 18:23	27,2	60	-10
19582	12.02.2014 18:23	27,2	60	-10
19583	12.02.2014 18:23	27,2	60	-10
19584	12.02.2014 18:23	27,2	60	-10
19585	12.02.2014 18:24	27,2	60	-10
19586	12.02.2014 18:24	27,1	60	-10
19587	12.02.2014 18:24	27,1	60	-10
19588	12.02.2014 18:24	27,1	60	-10
19589	12.02.2014 18:24	27,1	60	-10
19590	12.02.2014 18:24	27,1	60	-10
19591	12.02.2014 18:25	27,1	60	-10
19592	12.02.2014 18:25	27,2	60	-10
19593	12.02.2014 18:25	27,2	60	-10
19594	12.02.2014 18:25	27,2	60	-10
19595	12.02.2014 18:25	27,2	60	-10
19596	12.02.2014 18:25	27,2	60	-10
19597	12.02.2014 18:26	27,2	60	-10
19598	12.02.2014 18:26	27,2	60	-10
19599	12.02.2014 18:26	27,2	60	-10

19600	12.02.2014 18:26	27,2	60	-10
19601	12.02.2014 18:26	27,2	60	-10
19602	12.02.2014 18:26	27,2	60	-10
19603	12.02.2014 18:27	27,2	60	-10
19604	12.02.2014 18:27	27,2	60	-10
19605	12.02.2014 18:27	27,2	60	-10
19606	12.02.2014 18:27	27,2	60	-10
19607	12.02.2014 18:27	27,2	60	-10
19608	12.02.2014 18:27	27,2	60	-10
19609	12.02.2014 18:28	27,2	60	-10
19610	12.02.2014 18:28	27,2	60	-10
19611	12.02.2014 18:28	27,2	60	-10
19612	12.02.2014 18:28	27,2	60	-10
19613	12.02.2014 18:28	27,2	60	-10
19614	12.02.2014 18:28	27,2	60	-10
19615	12.02.2014 18:29	27,2	60	-10
19616	12.02.2014 18:29	27,2	60	-10
19617	12.02.2014 18:29	27,2	60	-10
19618	12.02.2014 18:29	27,2	60	-10
19619	12.02.2014 18:29	27,2	60	-10
19620	12.02.2014 18:29	27,2	60	-10
19621	12.02.2014 18:30	27,2	60	-10
19622	12.02.2014 18:30	27,2	60	-10
19623	12.02.2014 18:30	27,2	60	-10
19624	12.02.2014 18:30	27,2	60	-10
19625	12.02.2014 18:30	27,2	60	-10
19626	12.02.2014 18:30	27,2	60	-10
19627	12.02.2014 18:31	27,2	60	-10
19628	12.02.2014 18:31	27,2	60	-10
19629	12.02.2014 18:31	27,2	60	-10
19630	12.02.2014 18:31	27,2	60	-10
19631	12.02.2014 18:31	27,2	60	-10
19632	12.02.2014 18:31	27,2	60	-10
19633	12.02.2014 18:32	27,2	60	-10
19634	12.02.2014 18:32	27,2	60	-10
19635	12.02.2014 18:32	27,2	60	-10
19636	12.02.2014 18:32	27,2	60	-10
19637	12.02.2014 18:32	27,2	60	-10
19638	12.02.2014 18:32	27,2	60	-10
19639	12.02.2014 18:33	27,2	60	-10
19640	12.02.2014 18:33	27,2	60	-10
19641	12.02.2014 18:33	27,2	60	-10
19642	12.02.2014 18:33	27,2	60	-10
19643	12.02.2014 18:33	27,2	60	-10
19644	12.02.2014 18:33	27,2	60	-10
19645	12.02.2014 18:34	27,2	60	-10
19646	12.02.2014 18:34	27,2	60	-10
19647	12.02.2014 18:34	27,2	60	-10
19648	12.02.2014 18:34	27,2	60	-10
19649	12.02.2014 18:34	27,2	60	-10

19650	12.02.2014 18:34	27,2	60	-10
19651	12.02.2014 18:35	27,2	60	-10
19652	12.02.2014 18:35	27,2	60	-10
19653	12.02.2014 18:35	27,2	60	-10
19654	12.02.2014 18:35	27,2	60	-10
19655	12.02.2014 18:35	27,2	60	-10
19656	12.02.2014 18:35	27,2	60	-10
19657	12.02.2014 18:36	27,2	60	-10
19658	12.02.2014 18:36	27,2	60	-10
19659	12.02.2014 18:36	27,2	60	-10
19660	12.02.2014 18:36	27,2	60	-10
19661	12.02.2014 18:36	27,2	60	-10
19662	12.02.2014 18:36	27,2	60	-10
19663	12.02.2014 18:37	27,2	60	-10
19664	12.02.2014 18:37	27,2	60	-10
19665	12.02.2014 18:37	27,2	60	-10
19666	12.02.2014 18:37	27,2	60	-10
19667	12.02.2014 18:37	27,2	60	-10
19668	12.02.2014 18:37	27,2	60	-10
19669	12.02.2014 18:38	27,2	60	-10
19670	12.02.2014 18:38	27,2	60	-10
19671	12.02.2014 18:38	27,2	60	-10
19672	12.02.2014 18:38	27,2	60	-10
19673	12.02.2014 18:38	27,2	60	-10
19674	12.02.2014 18:38	27,2	60	-10
19675	12.02.2014 18:39	27,2	60	-10
19676	12.02.2014 18:39	27,2	60	-10
19677	12.02.2014 18:39	27,2	60	-10
19678	12.02.2014 18:39	27,2	60	-10
19679	12.02.2014 18:39	27,2	60	-10
19680	12.02.2014 18:39	27,2	60	-10
19681	12.02.2014 18:40	27,2	60	-10
19682	12.02.2014 18:40	27,2	60	-10
19683	12.02.2014 18:40	27,2	60	-10
19684	12.02.2014 18:40	27,2	60	-10
19685	12.02.2014 18:40	27,2	60	-10
19686	12.02.2014 18:40	27,2	60	-10
19687	12.02.2014 18:41	27,2	60	-10
19688	12.02.2014 18:41	27,2	60	-10
19689	12.02.2014 18:41	27,2	60	-10
19690	12.02.2014 18:41	27,2	60	-10
19691	12.02.2014 18:41	27,2	60	-10
19692	12.02.2014 18:41	27,2	60	-10
19693	12.02.2014 18:42	27,2	60	-10
19694	12.02.2014 18:42	27,2	60	-10
19695	12.02.2014 18:42	27,2	60	-10
19696	12.02.2014 18:42	27,2	60	-10
19697	12.02.2014 18:42	27,2	60	-10
19698	12.02.2014 18:42	27,2	60	-10
19699	12.02.2014 18:43	27,2	60	-10

19700	12.02.2014 18:43	27,2	60	-10
19701	12.02.2014 18:43	27,2	60	-10
19702	12.02.2014 18:43	27,2	60	-10
19703	12.02.2014 18:43	27,2	60	-10
19704	12.02.2014 18:43	27,2	60	-10
19705	12.02.2014 18:44	27,2	60	-10
19706	12.02.2014 18:44	27,2	60	-10
19707	12.02.2014 18:44	27,2	60	-10
19708	12.02.2014 18:44	27,2	60	-10
19709	12.02.2014 18:44	27,2	60	-10
19710	12.02.2014 18:44	27,2	60	-10
19711	12.02.2014 18:45	27,2	60	-10
19712	12.02.2014 18:45	27,2	60	-10
19713	12.02.2014 18:45	27,2	60	-10
19714	12.02.2014 18:45	27,2	60	-10
19715	12.02.2014 18:45	27,2	60	-10
19716	12.02.2014 18:45	27,2	60	-10
19717	12.02.2014 18:46	27,2	60	-10
19718	12.02.2014 18:46	27,2	60	-10
19719	12.02.2014 18:46	27,2	60	-10
19720	12.02.2014 18:46	27,2	60	-10
19721	12.02.2014 18:46	27,2	60	-10
19722	12.02.2014 18:46	27,2	60	-10
19723	12.02.2014 18:47	27,2	60	-10
19724	12.02.2014 18:47	27,2	60	-10
19725	12.02.2014 18:47	27,2	60	-10
19726	12.02.2014 18:47	27,2	60	-10
19727	12.02.2014 18:47	27,2	60	-10
19728	12.02.2014 18:47	27,2	60	-10
19729	12.02.2014 18:48	27,2	60	-10
19730	12.02.2014 18:48	27,2	60	-10
19731	12.02.2014 18:48	27,2	60	-10
19732	12.02.2014 18:48	27,2	60	-10
19733	12.02.2014 18:48	27,2	60	-10
19734	12.02.2014 18:48	27,2	60	-10
19735	12.02.2014 18:49	27,2	60	-10
19736	12.02.2014 18:49	27,2	60	-10
19737	12.02.2014 18:49	27,2	60	-10
19738	12.02.2014 18:49	27,2	60	-10
19739	12.02.2014 18:49	27,2	60	-10
19740	12.02.2014 18:49	27,2	60	-10
19741	12.02.2014 18:50	27,2	60	-10
19742	12.02.2014 18:50	27,2	60	-10
19743	12.02.2014 18:50	27,2	60	-10
19744	12.02.2014 18:50	27,2	60	-10
19745	12.02.2014 18:50	27,2	60	-10
19746	12.02.2014 18:50	27,2	60	-10
19747	12.02.2014 18:51	27,2	60	-10
19748	12.02.2014 18:51	27,2	60	-10
19749	12.02.2014 18:51	27,2	60	-10

19750	12.02.2014 18:51	27,2	60	-10
19751	12.02.2014 18:51	27,2	60	-10
19752	12.02.2014 18:51	27,2	60	-10
19753	12.02.2014 18:52	27,2	60	-10
19754	12.02.2014 18:52	27,2	60	-10
19755	12.02.2014 18:52	27,2	60	-10
19756	12.02.2014 18:52	27,2	60	-10
19757	12.02.2014 18:52	27,2	60	-10
19758	12.02.2014 18:52	27,2	60	-10
19759	12.02.2014 18:53	27,2	60	-10
19760	12.02.2014 18:53	27,2	60	-10
19761	12.02.2014 18:53	27,2	60	-10
19762	12.02.2014 18:53	27,2	60	-10
19763	12.02.2014 18:53	27,2	60	-10
19764	12.02.2014 18:53	27,2	60	-10
19765	12.02.2014 18:54	27,2	60	-10
19766	12.02.2014 18:54	27,2	60	-10
19767	12.02.2014 18:54	27,2	60	-10
19768	12.02.2014 18:54	27,2	60	-10
19769	12.02.2014 18:54	27,2	60	-10
19770	12.02.2014 18:54	27,2	60	-10
19771	12.02.2014 18:55	27,2	60	-10
19772	12.02.2014 18:55	27,2	60	-10
19773	12.02.2014 18:55	27,2	60	-10
19774	12.02.2014 18:55	27,2	60	-10
19775	12.02.2014 18:55	27,2	60	-10
19776	12.02.2014 18:55	27,2	60	-10
19777	12.02.2014 18:56	27,2	60	-10
19778	12.02.2014 18:56	27,2	60	-10
19779	12.02.2014 18:56	27,2	60	-10
19780	12.02.2014 18:56	27,2	60	-10
19781	12.02.2014 18:56	27,2	60	-10
19782	12.02.2014 18:56	27,2	60	-10
19783	12.02.2014 18:57	27,2	60	-10
19784	12.02.2014 18:57	27,2	60	-10
19785	12.02.2014 18:57	27,1	60	-10
19786	12.02.2014 18:57	27,2	60	-10
19787	12.02.2014 18:57	27,1	60	-10
19788	12.02.2014 18:57	27,1	60	-10
19789	12.02.2014 18:58	27,1	60	-10
19790	12.02.2014 18:58	27,1	60	-10
19791	12.02.2014 18:58	27,1	60	-10
19792	12.02.2014 18:58	27,1	60	-10
19793	12.02.2014 18:58	27,1	60	-10
19794	12.02.2014 18:58	27,1	60	-10
19795	12.02.2014 18:59	27,1	60	-10
19796	12.02.2014 18:59	27,1	60	-10
19797	12.02.2014 18:59	27,1	60	-10
19798	12.02.2014 18:59	27,1	60	-10
19799	12.02.2014 18:59	27,1	60	-10

19800	12.02.2014 18:59	27,1	60	-10
19801	12.02.2014 19:00	27,1	60	-10
19802	12.02.2014 19:00	27,1	60	-10
19803	12.02.2014 19:00	27,1	60	-10
19804	12.02.2014 19:00	27,1	60	-10
19805	12.02.2014 19:00	27,1	60	-10
19806	12.02.2014 19:00	27,1	60	-10
19807	12.02.2014 19:01	27,1	60	-10
19808	12.02.2014 19:01	27,1	60	-10
19809	12.02.2014 19:01	27,1	60	-10
19810	12.02.2014 19:01	27,1	60	-10
19811	12.02.2014 19:01	27,1	60	-10
19812	12.02.2014 19:01	27,1	60	-10
19813	12.02.2014 19:02	27,1	60	-10
19814	12.02.2014 19:02	27,1	60	-10
19815	12.02.2014 19:02	27,1	60	-10
19816	12.02.2014 19:02	27,1	60	-10
19817	12.02.2014 19:02	27,1	60	-10
19818	12.02.2014 19:02	27,1	60	-10
19819	12.02.2014 19:03	27,1	60	-10
19820	12.02.2014 19:03	27,1	60	-10
19821	12.02.2014 19:03	27,1	60	-10
19822	12.02.2014 19:03	27,1	60	-10
19823	12.02.2014 19:03	27,1	60	-10
19824	12.02.2014 19:03	27,1	60	-10
19825	12.02.2014 19:04	27,1	60	-10
19826	12.02.2014 19:04	27,1	60	-10
19827	12.02.2014 19:04	27,1	60	-10
19828	12.02.2014 19:04	27,1	60	-10
19829	12.02.2014 19:04	27,1	60	-10
19830	12.02.2014 19:04	27,1	60	-10
19831	12.02.2014 19:05	27,1	60	-10
19832	12.02.2014 19:05	27,1	60	-10
19833	12.02.2014 19:05	27,1	60	-10
19834	12.02.2014 19:05	27,1	60	-10
19835	12.02.2014 19:05	27,1	60	-10
19836	12.02.2014 19:05	27,1	60	-10
19837	12.02.2014 19:06	27,1	60	-10
19838	12.02.2014 19:06	27,1	60	-10
19839	12.02.2014 19:06	27,1	60	-10
19840	12.02.2014 19:06	27,1	60	-10
19841	12.02.2014 19:06	27,1	60	-10
19842	12.02.2014 19:06	27,1	60	-10
19843	12.02.2014 19:07	27,1	60	-10
19844	12.02.2014 19:07	27,1	60	-10
19845	12.02.2014 19:07	27,1	60	-10
19846	12.02.2014 19:07	27,1	60	-10
19847	12.02.2014 19:07	27,1	60	-10
19848	12.02.2014 19:07	27,1	60	-10
19849	12.02.2014 19:08	27,1	60	-10

19850	12.02.2014 19:08	27,1	60	-10
19851	12.02.2014 19:08	27,1	60	-10
19852	12.02.2014 19:08	27,1	60	-10
19853	12.02.2014 19:08	27,1	60	-10
19854	12.02.2014 19:08	27,1	60	-10
19855	12.02.2014 19:09	27,1	60	-10
19856	12.02.2014 19:09	27,1	60	-10
19857	12.02.2014 19:09	27,1	60	-10
19858	12.02.2014 19:09	27,1	60	-10
19859	12.02.2014 19:09	27,1	60	-10
19860	12.02.2014 19:09	27,1	60	-10
19861	12.02.2014 19:10	27,1	60	-10
19862	12.02.2014 19:10	27,1	60	-10
19863	12.02.2014 19:10	27,1	60	-10
19864	12.02.2014 19:10	27,1	60	-10
19865	12.02.2014 19:10	27,1	60	-10
19866	12.02.2014 19:10	27,1	60	-10
19867	12.02.2014 19:11	27,1	60	-10
19868	12.02.2014 19:11	27,1	60	-10
19869	12.02.2014 19:11	27,1	60	-10
19870	12.02.2014 19:11	27,1	60	-10
19871	12.02.2014 19:11	27,1	60	-10
19872	12.02.2014 19:11	27,1	60	-10
19873	12.02.2014 19:12	27,1	60	-10
19874	12.02.2014 19:12	27,1	60	-10
19875	12.02.2014 19:12	27,1	60	-10
19876	12.02.2014 19:12	27,1	60	-10
19877	12.02.2014 19:12	27,1	60	-10
19878	12.02.2014 19:12	27,1	60	-10
19879	12.02.2014 19:13	27,1	60	-10
19880	12.02.2014 19:13	27,1	60	-10
19881	12.02.2014 19:13	27,1	60	-10
19882	12.02.2014 19:13	27,1	60	-10
19883	12.02.2014 19:13	27,1	60	-10
19884	12.02.2014 19:13	27,1	60	-10
19885	12.02.2014 19:14	27,1	60	-10
19886	12.02.2014 19:14	27,1	60	-10
19887	12.02.2014 19:14	27,1	60	-10
19888	12.02.2014 19:14	27,1	60	-10
19889	12.02.2014 19:14	27,1	60	-10
19890	12.02.2014 19:14	27,1	60	-10
19891	12.02.2014 19:15	27,1	60	-10
19892	12.02.2014 19:15	27,1	60	-10
19893	12.02.2014 19:15	27,1	60	-10
19894	12.02.2014 19:15	27,1	60	-10
19895	12.02.2014 19:15	27,1	60	-10
19896	12.02.2014 19:15	27,1	60	-10
19897	12.02.2014 19:16	27,1	60	-10
19898	12.02.2014 19:16	27,1	60	-10
19899	12.02.2014 19:16	27,1	60	-10

19900	12.02.2014 19:16	27,1	60	-10
19901	12.02.2014 19:16	27,1	60	-10
19902	12.02.2014 19:16	27,1	60	-10
19903	12.02.2014 19:17	27,1	60	-10
19904	12.02.2014 19:17	27,1	60	-10
19905	12.02.2014 19:17	27,1	60	-10
19906	12.02.2014 19:17	27,1	60	-10
19907	12.02.2014 19:17	27,1	60	-10
19908	12.02.2014 19:17	27,1	60	-10
19909	12.02.2014 19:18	27,1	60	-10
19910	12.02.2014 19:18	27,1	60	-10
19911	12.02.2014 19:18	27,1	60	-10
19912	12.02.2014 19:18	27,1	60	-10
19913	12.02.2014 19:18	27,1	60	-10
19914	12.02.2014 19:18	27,1	60	-10
19915	12.02.2014 19:19	27,1	60	-10
19916	12.02.2014 19:19	27,1	60	-10
19917	12.02.2014 19:19	27,1	60	-10
19918	12.02.2014 19:19	27,1	60	-10
19919	12.02.2014 19:19	27,1	60	-10
19920	12.02.2014 19:19	27,1	60	-10
19921	12.02.2014 19:20	27,1	60	-10
19922	12.02.2014 19:20	27,1	60	-10
19923	12.02.2014 19:20	27,1	60	-10
19924	12.02.2014 19:20	27,1	60	-10
19925	12.02.2014 19:20	27,1	60	-10
19926	12.02.2014 19:20	27,1	60	-10
19927	12.02.2014 19:21	27,1	60	-10
19928	12.02.2014 19:21	27,1	60	-10
19929	12.02.2014 19:21	27,1	60	-10
19930	12.02.2014 19:21	27,1	60	-10
19931	12.02.2014 19:21	27	60	-10
19932	12.02.2014 19:21	27	60	-10
19933	12.02.2014 19:22	27	60	-10
19934	12.02.2014 19:22	27	60	-10
19935	12.02.2014 19:22	27	60	-10
19936	12.02.2014 19:22	27	60	-10
19937	12.02.2014 19:22	27	60	-10
19938	12.02.2014 19:22	27	60	-10
19939	12.02.2014 19:23	27	60	-10
19940	12.02.2014 19:23	27	60	-10
19941	12.02.2014 19:23	27	60	-10
19942	12.02.2014 19:23	27	60	-10
19943	12.02.2014 19:23	27	60	-10
19944	12.02.2014 19:23	27	60	-10
19945	12.02.2014 19:24	27	60	-10
19946	12.02.2014 19:24	27	60	-10
19947	12.02.2014 19:24	27	60	-10
19948	12.02.2014 19:24	27	60	-10
19949	12.02.2014 19:24	27	60	-10

19950	12.02.2014 19:24	27	60	-10
19951	12.02.2014 19:25	27	60	-10
19952	12.02.2014 19:25	27	60	-10
19953	12.02.2014 19:25	27	60	-10
19954	12.02.2014 19:25	27	60	-10
19955	12.02.2014 19:25	27	60	-10
19956	12.02.2014 19:25	27	60	-10
19957	12.02.2014 19:26	27	60	-10
19958	12.02.2014 19:26	27	60	-10
19959	12.02.2014 19:26	27	60	-10
19960	12.02.2014 19:26	27	60	-10
19961	12.02.2014 19:26	27	60	-10
19962	12.02.2014 19:26	27	60	-10
19963	12.02.2014 19:27	27	60	-10
19964	12.02.2014 19:27	27	60	-10
19965	12.02.2014 19:27	27	60	-10
19966	12.02.2014 19:27	27	60	-10
19967	12.02.2014 19:27	27	60	-10
19968	12.02.2014 19:27	27	60	-10
19969	12.02.2014 19:28	27	60	-10
19970	12.02.2014 19:28	27	60	-10
19971	12.02.2014 19:28	27	60	-10
19972	12.02.2014 19:28	27	60	-10
19973	12.02.2014 19:28	27	60	-10
19974	12.02.2014 19:28	27	60	-10
19975	12.02.2014 19:29	26,9	60	-10
19976	12.02.2014 19:29	26,9	60	-10
19977	12.02.2014 19:29	27	60	-10
19978	12.02.2014 19:29	27	60	-10
19979	12.02.2014 19:29	27	60	-10
19980	12.02.2014 19:29	27	60	-10
19981	12.02.2014 19:30	27	60	-10
19982	12.02.2014 19:30	27	60	-10
19983	12.02.2014 19:30	27	60	-10
19984	12.02.2014 19:30	27,1	60	-10
19985	12.02.2014 19:30	27,1	60	-10
19986	12.02.2014 19:30	27,1	60	-10
19987	12.02.2014 19:31	27,1	60	-10
19988	12.02.2014 19:31	27,1	60	-10
19989	12.02.2014 19:31	27,1	60	-10
19990	12.02.2014 19:31	27,1	60	-10
19991	12.02.2014 19:31	27,1	60	-10
19992	12.02.2014 19:31	27,1	60	-10
19993	12.02.2014 19:32	27,2	60	-10
19994	12.02.2014 19:32	27,2	60	-10
19995	12.02.2014 19:32	27,2	60	-10
19996	12.02.2014 19:32	27,2	60	-10
19997	12.02.2014 19:32	27,1	60	-10
19998	12.02.2014 19:32	27,1	60	-10
19999	12.02.2014 19:33	27,1	60	-10

20000	12.02.2014 19:33	27,1	60	-10
20001	12.02.2014 19:33	27,1	60	-10
20002	12.02.2014 19:33	27,1	60	-10
20003	12.02.2014 19:33	27,1	60	-10
20004	12.02.2014 19:33	27,1	60	-10
20005	12.02.2014 19:34	27,1	60	-10
20006	12.02.2014 19:34	27,1	60	-10
20007	12.02.2014 19:34	27,1	60	-10
20008	12.02.2014 19:34	27,1	60	-10
20009	12.02.2014 19:34	27,1	60	-10
20010	12.02.2014 19:34	27,1	60	-10
20011	12.02.2014 19:35	27,1	60	-10
20012	12.02.2014 19:35	27,1	60	-10
20013	12.02.2014 19:35	27	60	-10
20014	12.02.2014 19:35	27	60	-10
20015	12.02.2014 19:35	27,1	60	-10
20016	12.02.2014 19:35	27,1	60	-10
20017	12.02.2014 19:36	27,1	60	-10
20018	12.02.2014 19:36	27,1	60	-10
20019	12.02.2014 19:36	27,1	60	-10
20020	12.02.2014 19:36	27,1	60	-10
20021	12.02.2014 19:36	27,2	60	-10
20022	12.02.2014 19:36	27,2	60	-10
20023	12.02.2014 19:37	27,2	60	-10
20024	12.02.2014 19:37	27,3	60	-10
20025	12.02.2014 19:37	27,3	60	-10
20026	12.02.2014 19:37	27,3	60	-10
20027	12.02.2014 19:37	27,3	60	-10
20028	12.02.2014 19:37	27,3	60	-10
20029	12.02.2014 19:38	27,4	60	-10
20030	12.02.2014 19:38	27,4	60	-10
20031	12.02.2014 19:38	27,4	60	-10
20032	12.02.2014 19:38	27,4	60	-10
20033	12.02.2014 19:38	27,4	60	-10
20034	12.02.2014 19:38	27,4	60	-10
20035	12.02.2014 19:39	27,4	60	-10
20036	12.02.2014 19:39	27,4	60	-10
20037	12.02.2014 19:39	27,4	60	-10
20038	12.02.2014 19:39	27,4	60	-10
20039	12.02.2014 19:39	27,4	60	-10
20040	12.02.2014 19:39	27,4	60	-10
20041	12.02.2014 19:40	27,4	60	-10
20042	12.02.2014 19:40	27,4	60	-10
20043	12.02.2014 19:40	27,4	60	-10
20044	12.02.2014 19:40	27,4	60	-10
20045	12.02.2014 19:40	27,4	60	-10
20046	12.02.2014 19:40	27,4	60	-10
20047	12.02.2014 19:41	27,4	60	-10
20048	12.02.2014 19:41	27,4	60	-10
20049	12.02.2014 19:41	27,3	60	-10

20050	12.02.2014 19:41	27,3	60	-10
20051	12.02.2014 19:41	27,3	60	-10
20052	12.02.2014 19:41	27,3	60	-10
20053	12.02.2014 19:42	27,3	60	-10
20054	12.02.2014 19:42	27,4	60	-10
20055	12.02.2014 19:42	27,4	60	-10
20056	12.02.2014 19:42	27,4	60	-10
20057	12.02.2014 19:42	27,4	60	-10
20058	12.02.2014 19:42	27,4	60	-10
20059	12.02.2014 19:43	27,4	60	-10
20060	12.02.2014 19:43	27,4	60	-10
20061	12.02.2014 19:43	27,4	60	-10
20062	12.02.2014 19:43	27,4	60	-10
20063	12.02.2014 19:43	27,4	60	-10
20064	12.02.2014 19:43	27,4	60	-10
20065	12.02.2014 19:44	27,4	60	-10
20066	12.02.2014 19:44	27,4	60	-10
20067	12.02.2014 19:44	27,4	60	-10
20068	12.02.2014 19:44	27,4	60	-10
20069	12.02.2014 19:44	27,4	60	-10
20070	12.02.2014 19:44	27,4	60	-10
20071	12.02.2014 19:45	27,4	60	-10
20072	12.02.2014 19:45	27,4	60	-10
20073	12.02.2014 19:45	27,4	60	-10
20074	12.02.2014 19:45	27,4	60	-10
20075	12.02.2014 19:45	27,4	60	-10
20076	12.02.2014 19:45	27,4	60	-10
20077	12.02.2014 19:46	27,4	60	-10
20078	12.02.2014 19:46	27,4	60	-10
20079	12.02.2014 19:46	27,4	60	-10
20080	12.02.2014 19:46	27,4	60	-10
20081	12.02.2014 19:46	27,4	60	-10
20082	12.02.2014 19:46	27,4	60	-10
20083	12.02.2014 19:47	27,4	60	-10
20084	12.02.2014 19:47	27,4	60	-10
20085	12.02.2014 19:47	27,4	60	-10
20086	12.02.2014 19:47	27,4	60	-10
20087	12.02.2014 19:47	27,4	60	-10
20088	12.02.2014 19:47	27,4	60	-10
20089	12.02.2014 19:48	27,4	60	-10
20090	12.02.2014 19:48	27,4	60	-10
20091	12.02.2014 19:48	27,4	60	-10
20092	12.02.2014 19:48	27,4	60	-10
20093	12.02.2014 19:48	27,4	60	-10
20094	12.02.2014 19:48	27,4	60	-10
20095	12.02.2014 19:49	27,4	60	-10
20096	12.02.2014 19:49	27,4	60	-10
20097	12.02.2014 19:49	27,4	60	-10
20098	12.02.2014 19:49	27,4	60	-10
20099	12.02.2014 19:49	27,4	60	-10

20100	12.02.2014 19:49	27,4	60	-10
20101	12.02.2014 19:50	27,4	60	-10
20102	12.02.2014 19:50	27,4	60	-10
20103	12.02.2014 19:50	27,4	60	-10
20104	12.02.2014 19:50	27,4	60	-10
20105	12.02.2014 19:50	27,4	60	-10
20106	12.02.2014 19:50	27,4	60	-10
20107	12.02.2014 19:51	27,4	60	-10
20108	12.02.2014 19:51	27,4	60	-10
20109	12.02.2014 19:51	27,4	60	-10
20110	12.02.2014 19:51	27,4	60	-10
20111	12.02.2014 19:51	27,3	60	-10
20112	12.02.2014 19:51	27,3	60	-10
20113	12.02.2014 19:52	27,3	60	-10
20114	12.02.2014 19:52	27,3	60	-10
20115	12.02.2014 19:52	27,3	60	-10
20116	12.02.2014 19:52	27,3	60	-10
20117	12.02.2014 19:52	27,3	60	-10
20118	12.02.2014 19:52	27,3	60	-10
20119	12.02.2014 19:53	27,3	60	-10
20120	12.02.2014 19:53	27,3	60	-10
20121	12.02.2014 19:53	27,3	60	-10
20122	12.02.2014 19:53	27,3	60	-10
20123	12.02.2014 19:53	27,3	60	-10
20124	12.02.2014 19:53	27,3	60	-10
20125	12.02.2014 19:54	27,3	60	-10
20126	12.02.2014 19:54	27,3	60	-10
20127	12.02.2014 19:54	27,4	60	-10
20128	12.02.2014 19:54	27,4	60	-10
20129	12.02.2014 19:54	27,4	60	-10
20130	12.02.2014 19:54	27,4	60	-10
20131	12.02.2014 19:55	27,4	60	-10
20132	12.02.2014 19:55	27,4	60	-10
20133	12.02.2014 19:55	27,4	60	-10
20134	12.02.2014 19:55	27,4	60	-10
20135	12.02.2014 19:55	27,4	60	-10
20136	12.02.2014 19:55	27,4	60	-10
20137	12.02.2014 19:56	27,3	60	-10
20138	12.02.2014 19:56	27,3	60	-10
20139	12.02.2014 19:56	27,4	60	-10
20140	12.02.2014 19:56	27,4	60	-10
20141	12.02.2014 19:56	27,4	60	-10
20142	12.02.2014 19:56	27,4	60	-10
20143	12.02.2014 19:57	27,4	60	-10
20144	12.02.2014 19:57	27,4	60	-10
20145	12.02.2014 19:57	27,4	60	-10
20146	12.02.2014 19:57	27,4	60	-10
20147	12.02.2014 19:57	27,4	60	-10
20148	12.02.2014 19:57	27,4	60	-10
20149	12.02.2014 19:58	27,4	60	-10

20150	12.02.2014 19:58	27,4	60	-10
20151	12.02.2014 19:58	27,4	60	-10
20152	12.02.2014 19:58	27,4	60	-10
20153	12.02.2014 19:58	27,4	60	-10
20154	12.02.2014 19:58	27,4	60	-10
20155	12.02.2014 19:59	27,4	60	-10
20156	12.02.2014 19:59	27,4	60	-10
20157	12.02.2014 19:59	27,4	60	-10
20158	12.02.2014 19:59	27,4	60	-10
20159	12.02.2014 19:59	27,4	60	-10
20160	12.02.2014 19:59	27,4	60	-10
20161	12.02.2014 20:00	27,4	60	-10
20162	12.02.2014 20:00	27,4	60	-10
20163	12.02.2014 20:00	27,4	60	-10
20164	12.02.2014 20:00	27,4	60	-10
20165	12.02.2014 20:00	27,4	60	-10
20166	12.02.2014 20:00	27,4	60	-10
20167	12.02.2014 20:01	27,4	60	-10
20168	12.02.2014 20:01	27,4	60	-10
20169	12.02.2014 20:01	27,4	60	-10
20170	12.02.2014 20:01	27,4	60	-10
20171	12.02.2014 20:01	27,4	60	-10
20172	12.02.2014 20:01	27,4	60	-10
20173	12.02.2014 20:02	27,4	60	-10
20174	12.02.2014 20:02	27,4	60	-10
20175	12.02.2014 20:02	27,4	60	-10
20176	12.02.2014 20:02	27,4	60	-10
20177	12.02.2014 20:02	27,4	60	-10
20178	12.02.2014 20:02	27,4	60	-10
20179	12.02.2014 20:03	27,4	60	-10
20180	12.02.2014 20:03	27,4	60	-10
20181	12.02.2014 20:03	27,4	60	-10
20182	12.02.2014 20:03	27,4	60	-10
20183	12.02.2014 20:03	27,4	60	-10
20184	12.02.2014 20:03	27,4	60	-10
20185	12.02.2014 20:04	27,4	60	-10
20186	12.02.2014 20:04	27,4	60	-10
20187	12.02.2014 20:04	27,4	60	-10
20188	12.02.2014 20:04	27,4	60	-10
20189	12.02.2014 20:04	27,4	60	-10
20190	12.02.2014 20:04	27,4	60	-10
20191	12.02.2014 20:05	27,4	60	-10
20192	12.02.2014 20:05	27,4	60	-10
20193	12.02.2014 20:05	27,4	60	-10
20194	12.02.2014 20:05	27,4	60	-10
20195	12.02.2014 20:05	27,4	60	-10
20196	12.02.2014 20:05	27,4	60	-10
20197	12.02.2014 20:06	27,4	60	-10
20198	12.02.2014 20:06	27,4	60	-10
20199	12.02.2014 20:06	27,4	60	-10

20200	12.02.2014 20:06	27,4	60	-10
20201	12.02.2014 20:06	27,4	60	-10
20202	12.02.2014 20:06	27,4	60	-10
20203	12.02.2014 20:07	27,4	60	-10
20204	12.02.2014 20:07	27,4	60	-10
20205	12.02.2014 20:07	27,4	60	-10
20206	12.02.2014 20:07	27,4	60	-10
20207	12.02.2014 20:07	27,4	60	-10
20208	12.02.2014 20:07	27,4	60	-10
20209	12.02.2014 20:08	27,4	60	-10
20210	12.02.2014 20:08	27,4	60	-10
20211	12.02.2014 20:08	27,4	60	-10
20212	12.02.2014 20:08	27,4	60	-10
20213	12.02.2014 20:08	27,4	60	-10
20214	12.02.2014 20:08	27,4	60	-10
20215	12.02.2014 20:09	27,4	60	-10
20216	12.02.2014 20:09	27,4	60	-10
20217	12.02.2014 20:09	27,4	60	-10
20218	12.02.2014 20:09	27,4	60	-10
20219	12.02.2014 20:09	27,4	60	-10
20220	12.02.2014 20:09	27,4	60	-10
20221	12.02.2014 20:10	27,4	60	-10
20222	12.02.2014 20:10	27,4	60	-10
20223	12.02.2014 20:10	27,4	60	-10
20224	12.02.2014 20:10	27,4	60	-10
20225	12.02.2014 20:10	27,4	60	-10
20226	12.02.2014 20:10	27,4	60	-10
20227	12.02.2014 20:11	27,4	60	-10
20228	12.02.2014 20:11	27,4	60	-10
20229	12.02.2014 20:11	27,4	60	-10
20230	12.02.2014 20:11	27,4	60	-10
20231	12.02.2014 20:11	27,4	60	-10
20232	12.02.2014 20:11	27,4	60	-10
20233	12.02.2014 20:12	27,5	60	-10
20234	12.02.2014 20:12	27,5	60	-10
20235	12.02.2014 20:12	27,5	60	-10
20236	12.02.2014 20:12	27,5	60	-10
20237	12.02.2014 20:12	27,5	60	-10
20238	12.02.2014 20:12	27,5	60	-10
20239	12.02.2014 20:13	27,5	60	-10
20240	12.02.2014 20:13	27,5	60	-10
20241	12.02.2014 20:13	27,5	60	-10
20242	12.02.2014 20:13	27,5	60	-10
20243	12.02.2014 20:13	27,5	60	-10
20244	12.02.2014 20:13	27,5	60	-10
20245	12.02.2014 20:14	27,5	60	-10
20246	12.02.2014 20:14	27,5	60	-10
20247	12.02.2014 20:14	27,5	60	-10
20248	12.02.2014 20:14	27,5	60	-10
20249	12.02.2014 20:14	27,5	60	-10

20250	12.02.2014 20:14	27,5	60	-10
20251	12.02.2014 20:15	27,5	60	-10
20252	12.02.2014 20:15	27,5	60	-10
20253	12.02.2014 20:15	27,4	60	-10
20254	12.02.2014 20:15	27,4	60	-10
20255	12.02.2014 20:15	27,4	60	-10
20256	12.02.2014 20:15	27,4	60	-10
20257	12.02.2014 20:16	27,4	60	-10
20258	12.02.2014 20:16	27,4	60	-10
20259	12.02.2014 20:16	27,4	60	-10
20260	12.02.2014 20:16	27,4	60	-10
20261	12.02.2014 20:16	27,4	60	-10
20262	12.02.2014 20:16	27,4	60	-10
20263	12.02.2014 20:17	27,4	60	-10
20264	12.02.2014 20:17	27,4	60	-10
20265	12.02.2014 20:17	27,4	60	-10
20266	12.02.2014 20:17	27,4	60	-10
20267	12.02.2014 20:17	27,4	60	-10
20268	12.02.2014 20:17	27,4	60	-10
20269	12.02.2014 20:18	27,4	60	-10
20270	12.02.2014 20:18	27,4	60	-10
20271	12.02.2014 20:18	27,4	60	-10
20272	12.02.2014 20:18	27,4	60	-10
20273	12.02.2014 20:18	27,4	60	-10
20274	12.02.2014 20:18	27,5	60	-10
20275	12.02.2014 20:19	27,5	60	-10
20276	12.02.2014 20:19	27,5	60	-10
20277	12.02.2014 20:19	27,5	60	-10
20278	12.02.2014 20:19	27,5	60	-10
20279	12.02.2014 20:19	27,5	60	-10
20280	12.02.2014 20:19	27,5	60	-10
20281	12.02.2014 20:20	27,5	60	-10
20282	12.02.2014 20:20	27,5	60	-10
20283	12.02.2014 20:20	27,5	60	-10
20284	12.02.2014 20:20	27,5	60	-10
20285	12.02.2014 20:20	27,5	60	-10
20286	12.02.2014 20:20	27,5	60	-10
20287	12.02.2014 20:21	27,5	60	-10
20288	12.02.2014 20:21	27,5	60	-10
20289	12.02.2014 20:21	27,5	60	-10
20290	12.02.2014 20:21	27,5	60	-10
20291	12.02.2014 20:21	27,5	60	-10
20292	12.02.2014 20:21	27,5	60	-10
20293	12.02.2014 20:22	27,5	60	-10
20294	12.02.2014 20:22	27,5	60	-10
20295	12.02.2014 20:22	27,5	60	-10
20296	12.02.2014 20:22	27,5	60	-10
20297	12.02.2014 20:22	27,5	60	-10
20298	12.02.2014 20:22	27,5	60	-10
20299	12.02.2014 20:23	27,5	60	-10

20300	12.02.2014 20:23	27,5	60	-10
20301	12.02.2014 20:23	27,4	60	-10
20302	12.02.2014 20:23	27,4	60	-10
20303	12.02.2014 20:23	27,4	60	-10
20304	12.02.2014 20:23	27,5	60	-10
20305	12.02.2014 20:24	27,5	60	-10
20306	12.02.2014 20:24	27,4	60	-10
20307	12.02.2014 20:24	27,4	60	-10
20308	12.02.2014 20:24	27,4	60	-10
20309	12.02.2014 20:24	27,4	60	-10
20310	12.02.2014 20:24	27,4	60	-10
20311	12.02.2014 20:25	27,4	60	-10
20312	12.02.2014 20:25	27,4	60	-10
20313	12.02.2014 20:25	27,4	60	-10
20314	12.02.2014 20:25	27,4	60	-10
20315	12.02.2014 20:25	27,4	60	-10
20316	12.02.2014 20:25	27,4	60	-10
20317	12.02.2014 20:26	27,4	60	-10
20318	12.02.2014 20:26	27,4	60	-10
20319	12.02.2014 20:26	27,4	60	-10
20320	12.02.2014 20:26	27,4	60	-10
20321	12.02.2014 20:26	27,4	60	-10
20322	12.02.2014 20:26	27,4	60	-10
20323	12.02.2014 20:27	27,4	60	-10
20324	12.02.2014 20:27	27,3	60	-10
20325	12.02.2014 20:27	27,3	60	-10
20326	12.02.2014 20:27	27,3	60	-10
20327	12.02.2014 20:27	27,3	60	-10
20328	12.02.2014 20:27	27,3	60	-10
20329	12.02.2014 20:28	27,3	60	-10
20330	12.02.2014 20:28	27,2	60	-10
20331	12.02.2014 20:28	27,2	60	-10
20332	12.02.2014 20:28	27,2	60	-10
20333	12.02.2014 20:28	27,2	60	-10
20334	12.02.2014 20:28	27,2	60	-10
20335	12.02.2014 20:29	27,2	60	-10
20336	12.02.2014 20:29	27,2	60	-10
20337	12.02.2014 20:29	27,2	60	-10
20338	12.02.2014 20:29	27,2	60	-10
20339	12.02.2014 20:29	27,2	60	-10
20340	12.02.2014 20:29	27,2	60	-10
20341	12.02.2014 20:30	27,2	60	-10
20342	12.02.2014 20:30	27,2	60	-10
20343	12.02.2014 20:30	27,1	60	-10
20344	12.02.2014 20:30	27,1	60	-10
20345	12.02.2014 20:30	27,1	60	-10
20346	12.02.2014 20:30	27,1	60	-10
20347	12.02.2014 20:31	27,1	60	-10
20348	12.02.2014 20:31	27,1	60	-10
20349	12.02.2014 20:31	27,1	60	-10

20350	12.02.2014 20:31	27,1	60	-10
20351	12.02.2014 20:31	27,1	60	-10
20352	12.02.2014 20:31	27	60	-10
20353	12.02.2014 20:32	27	60	-10
20354	12.02.2014 20:32	27	60	-10
20355	12.02.2014 20:32	27	60	-10
20356	12.02.2014 20:32	27	60	-10
20357	12.02.2014 20:32	27	60	-10
20358	12.02.2014 20:32	27	60	-10
20359	12.02.2014 20:33	27	60	-10
20360	12.02.2014 20:33	27	60	-10
20361	12.02.2014 20:33	26,9	60	-10
20362	12.02.2014 20:33	26,9	60	-10
20363	12.02.2014 20:33	27	60	-10
20364	12.02.2014 20:33	27	60	-10
20365	12.02.2014 20:34	27	60	-10
20366	12.02.2014 20:34	27	60	-10
20367	12.02.2014 20:34	27	60	-10
20368	12.02.2014 20:34	27	60	-10
20369	12.02.2014 20:34	27	60	-10
20370	12.02.2014 20:34	27	60	-10
20371	12.02.2014 20:35	27	60	-10
20372	12.02.2014 20:35	27	60	-10
20373	12.02.2014 20:35	27	60	-10
20374	12.02.2014 20:35	27	60	-10
20375	12.02.2014 20:35	27	60	-10
20376	12.02.2014 20:35	27	60	-10
20377	12.02.2014 20:36	27	60	-10
20378	12.02.2014 20:36	27	60	-10
20379	12.02.2014 20:36	27	60	-10
20380	12.02.2014 20:36	27	60	-10
20381	12.02.2014 20:36	27	60	-10
20382	12.02.2014 20:36	27	60	-10
20383	12.02.2014 20:37	27	60	-10
20384	12.02.2014 20:37	27	60	-10
20385	12.02.2014 20:37	27	60	-10
20386	12.02.2014 20:37	27	60	-10
20387	12.02.2014 20:37	27	60	-10
20388	12.02.2014 20:37	27	60	-10
20389	12.02.2014 20:38	27	60	-10
20390	12.02.2014 20:38	27	60	-10
20391	12.02.2014 20:38	27	60	-10
20392	12.02.2014 20:38	27	60	-10
20393	12.02.2014 20:38	27	60	-10
20394	12.02.2014 20:38	27	60	-10
20395	12.02.2014 20:39	26,9	60	-10
20396	12.02.2014 20:39	27	60	-10
20397	12.02.2014 20:39	27	60	-10
20398	12.02.2014 20:39	27	60	-10
20399	12.02.2014 20:39	27	60	-10

20400	12.02.2014 20:39	27	60	-10
20401	12.02.2014 20:40	27	60	-10
20402	12.02.2014 20:40	27	60	-10
20403	12.02.2014 20:40	27	60	-10
20404	12.02.2014 20:40	27,1	60	-10
20405	12.02.2014 20:40	27,1	60	-10
20406	12.02.2014 20:40	27,1	60	-10
20407	12.02.2014 20:41	27,1	60	-10
20408	12.02.2014 20:41	27,1	60	-10
20409	12.02.2014 20:41	27,1	60	-10
20410	12.02.2014 20:41	27,1	60	-10
20411	12.02.2014 20:41	27,2	60	-10
20412	12.02.2014 20:41	27,2	60	-10
20413	12.02.2014 20:42	27,2	60	-10
20414	12.02.2014 20:42	27,2	60	-10
20415	12.02.2014 20:42	27,2	60	-10
20416	12.02.2014 20:42	27,2	60	-10
20417	12.02.2014 20:42	27,3	60	-10
20418	12.02.2014 20:42	27,3	60	-10
20419	12.02.2014 20:43	27,3	60	-10
20420	12.02.2014 20:43	27,3	60	-10
20421	12.02.2014 20:43	27,4	60	-10
20422	12.02.2014 20:43	27,4	60	-10
20423	12.02.2014 20:43	27,4	60	-10
20424	12.02.2014 20:43	27,4	60	-10
20425	12.02.2014 20:44	27,4	60	-10
20426	12.02.2014 20:44	27,4	60	-10
20427	12.02.2014 20:44	27,4	60	-10
20428	12.02.2014 20:44	27,4	60	-10
20429	12.02.2014 20:44	27,4	60	-10
20430	12.02.2014 20:44	27,4	60	-10
20431	12.02.2014 20:45	27,3	60	-10
20432	12.02.2014 20:45	27,3	60	-10
20433	12.02.2014 20:45	27,3	60	-10
20434	12.02.2014 20:45	27,4	60	-10
20435	12.02.2014 20:45	27,4	60	-10
20436	12.02.2014 20:45	27,4	60	-10
20437	12.02.2014 20:46	27,4	60	-10
20438	12.02.2014 20:46	27,4	60	-10
20439	12.02.2014 20:46	27,4	60	-10
20440	12.02.2014 20:46	27,4	60	-10
20441	12.02.2014 20:46	27,4	60	-10
20442	12.02.2014 20:46	27,4	60	-10
20443	12.02.2014 20:47	27,5	60	-10
20444	12.02.2014 20:47	27,5	60	-10
20445	12.02.2014 20:47	27,5	60	-10
20446	12.02.2014 20:47	27,5	60	-10
20447	12.02.2014 20:47	27,5	60	-10
20448	12.02.2014 20:47	27,5	60	-10
20449	12.02.2014 20:48	27,5	60	-10

20450	12.02.2014 20:48	27,5	60	-10
20451	12.02.2014 20:48	27,5	60	-10
20452	12.02.2014 20:48	27,5	60	-10
20453	12.02.2014 20:48	27,5	60	-10
20454	12.02.2014 20:48	27,5	60	-10
20455	12.02.2014 20:49	27,5	60	-10
20456	12.02.2014 20:49	27,5	60	-10
20457	12.02.2014 20:49	27,5	60	-10
20458	12.02.2014 20:49	27,5	60	-10
20459	12.02.2014 20:49	27,5	60	-10
20460	12.02.2014 20:49	27,4	60	-10
20461	12.02.2014 20:50	27,4	60	-10
20462	12.02.2014 20:50	27,4	60	-10
20463	12.02.2014 20:50	27,4	60	-10
20464	12.02.2014 20:50	27,4	60	-10
20465	12.02.2014 20:50	27,4	60	-10
20466	12.02.2014 20:50	27,4	60	-10
20467	12.02.2014 20:51	27,4	60	-10
20468	12.02.2014 20:51	27,4	60	-10
20469	12.02.2014 20:51	27,4	60	-10
20470	12.02.2014 20:51	27,4	60	-10
20471	12.02.2014 20:51	27,5	60	-10
20472	12.02.2014 20:51	27,5	60	-10
20473	12.02.2014 20:52	27,5	60	-10
20474	12.02.2014 20:52	27,5	60	-10
20475	12.02.2014 20:52	27,5	60	-10
20476	12.02.2014 20:52	27,5	60	-10
20477	12.02.2014 20:52	27,5	60	-10
20478	12.02.2014 20:52	27,5	60	-10
20479	12.02.2014 20:53	27,5	60	-10
20480	12.02.2014 20:53	27,5	60	-10
20481	12.02.2014 20:53	27,5	60	-10
20482	12.02.2014 20:53	27,5	60	-10
20483	12.02.2014 20:53	27,5	60	-10
20484	12.02.2014 20:53	27,4	60	-10
20485	12.02.2014 20:54	27,4	60	-10
20486	12.02.2014 20:54	27,4	60	-10
20487	12.02.2014 20:54	27,4	60	-10
20488	12.02.2014 20:54	27,4	60	-10
20489	12.02.2014 20:54	27,4	60	-10
20490	12.02.2014 20:54	27,4	60	-10
20491	12.02.2014 20:55	27,4	60	-10
20492	12.02.2014 20:55	27,4	60	-10
20493	12.02.2014 20:55	27,4	60	-10
20494	12.02.2014 20:55	27,4	60	-10
20495	12.02.2014 20:55	27,4	60	-10
20496	12.02.2014 20:55	27,4	60	-10
20497	12.02.2014 20:56	27,4	60	-10
20498	12.02.2014 20:56	27,4	60	-10
20499	12.02.2014 20:56	27,4	60	-10

20500	12.02.2014 20:56	27,4	60	-10
20501	12.02.2014 20:56	27,4	60	-10
20502	12.02.2014 20:56	27,4	60	-10
20503	12.02.2014 20:57	27,4	60	-10
20504	12.02.2014 20:57	27,4	60	-10
20505	12.02.2014 20:57	27,4	60	-10
20506	12.02.2014 20:57	27,5	60	-10
20507	12.02.2014 20:57	27,5	60	-10
20508	12.02.2014 20:57	27,5	60	-10
20509	12.02.2014 20:58	27,5	60	-10
20510	12.02.2014 20:58	27,5	60	-10
20511	12.02.2014 20:58	27,5	60	-10
20512	12.02.2014 20:58	27,5	60	-10
20513	12.02.2014 20:58	27,5	60	-10
20514	12.02.2014 20:58	27,5	60	-10
20515	12.02.2014 20:59	27,5	60	-10
20516	12.02.2014 20:59	27,5	60	-10
20517	12.02.2014 20:59	27,5	60	-10
20518	12.02.2014 20:59	27,5	60	-10
20519	12.02.2014 20:59	27,5	60	-10
20520	12.02.2014 20:59	27,5	60	-10
20521	12.02.2014 21:00	27,5	60	-10
20522	12.02.2014 21:00	27,4	60	-10
20523	12.02.2014 21:00	27,4	60	-10
20524	12.02.2014 21:00	27,4	60	-10
20525	12.02.2014 21:00	27,4	60	-10
20526	12.02.2014 21:00	27,5	60	-10
20527	12.02.2014 21:01	27,5	60	-10
20528	12.02.2014 21:01	27,5	60	-10
20529	12.02.2014 21:01	27,5	60	-10
20530	12.02.2014 21:01	27,5	60	-10
20531	12.02.2014 21:01	27,5	60	-10
20532	12.02.2014 21:01	27,5	60	-10
20533	12.02.2014 21:02	27,5	60	-10
20534	12.02.2014 21:02	27,5	60	-10
20535	12.02.2014 21:02	27,5	60	-10
20536	12.02.2014 21:02	27,5	60	-10
20537	12.02.2014 21:02	27,5	60	-10
20538	12.02.2014 21:02	27,5	60	-10
20539	12.02.2014 21:03	27,5	60	-10
20540	12.02.2014 21:03	27,5	60	-10
20541	12.02.2014 21:03	27,5	60	-10
20542	12.02.2014 21:03	27,5	60	-10
20543	12.02.2014 21:03	27,5	60	-10
20544	12.02.2014 21:03	27,4	60	-10
20545	12.02.2014 21:04	27,4	60	-10
20546	12.02.2014 21:04	27,4	60	-10
20547	12.02.2014 21:04	27,4	60	-10
20548	12.02.2014 21:04	27,4	60	-10
20549	12.02.2014 21:04	27,4	60	-10

20550	12.02.2014 21:04	27,4	60	-10
20551	12.02.2014 21:05	27,4	60	-10
20552	12.02.2014 21:05	27,4	60	-10
20553	12.02.2014 21:05	27,4	60	-10
20554	12.02.2014 21:05	27,4	60	-10
20555	12.02.2014 21:05	27,4	60	-10
20556	12.02.2014 21:05	27,4	60	-10
20557	12.02.2014 21:06	27,4	60	-10
20558	12.02.2014 21:06	27,4	60	-10
20559	12.02.2014 21:06	27,4	60	-10
20560	12.02.2014 21:06	27,4	60	-10
20561	12.02.2014 21:06	27,4	60	-10
20562	12.02.2014 21:06	27,4	60	-10
20563	12.02.2014 21:07	27,4	60	-10
20564	12.02.2014 21:07	27,4	60	-10
20565	12.02.2014 21:07	27,4	60	-10
20566	12.02.2014 21:07	27,4	60	-10
20567	12.02.2014 21:07	27,4	60	-10
20568	12.02.2014 21:07	27,4	60	-10
20569	12.02.2014 21:08	27,4	60	-10
20570	12.02.2014 21:08	27,4	60	-10
20571	12.02.2014 21:08	27,4	60	-10
20572	12.02.2014 21:08	27,4	60	-10
20573	12.02.2014 21:08	27,5	60	-10
20574	12.02.2014 21:08	27,5	60	-10
20575	12.02.2014 21:09	27,4	60	-10
20576	12.02.2014 21:09	27,4	60	-10
20577	12.02.2014 21:09	27,4	60	-10
20578	12.02.2014 21:09	27,4	60	-10
20579	12.02.2014 21:09	27,4	60	-10
20580	12.02.2014 21:09	27,4	60	-10
20581	12.02.2014 21:10	27,4	60	-10
20582	12.02.2014 21:10	27,4	60	-10
20583	12.02.2014 21:10	27,4	60	-10
20584	12.02.2014 21:10	27,4	60	-10
20585	12.02.2014 21:10	27,4	60	-10
20586	12.02.2014 21:10	27,4	60	-10
20587	12.02.2014 21:11	27,4	60	-10
20588	12.02.2014 21:11	27,4	60	-10
20589	12.02.2014 21:11	27,4	60	-10
20590	12.02.2014 21:11	27,4	60	-10
20591	12.02.2014 21:11	27,4	60	-10
20592	12.02.2014 21:11	27,4	60	-10
20593	12.02.2014 21:12	27,4	60	-10
20594	12.02.2014 21:12	27,4	60	-10
20595	12.02.2014 21:12	27,4	60	-10
20596	12.02.2014 21:12	27,4	60	-10
20597	12.02.2014 21:12	27,4	60	-10
20598	12.02.2014 21:12	27,4	60	-10
20599	12.02.2014 21:13	27,4	60	-10

20600	12.02.2014 21:13	27,4	60	-10
20601	12.02.2014 21:13	27,4	60	-10
20602	12.02.2014 21:13	27,4	60	-10
20603	12.02.2014 21:13	27,4	60	-10
20604	12.02.2014 21:13	27,4	60	-10
20605	12.02.2014 21:14	27,4	60	-10
20606	12.02.2014 21:14	27,4	60	-10
20607	12.02.2014 21:14	27,4	60	-10
20608	12.02.2014 21:14	27,4	60	-10
20609	12.02.2014 21:14	27,4	60	-10
20610	12.02.2014 21:14	27,4	60	-10
20611	12.02.2014 21:15	27,5	60	-10
20612	12.02.2014 21:15	27,5	60	-10
20613	12.02.2014 21:15	27,5	60	-10
20614	12.02.2014 21:15	27,5	60	-10
20615	12.02.2014 21:15	27,5	60	-10
20616	12.02.2014 21:15	27,5	60	-10
20617	12.02.2014 21:16	27,5	60	-10
20618	12.02.2014 21:16	27,5	60	-10
20619	12.02.2014 21:16	27,5	60	-10
20620	12.02.2014 21:16	27,5	60	-10
20621	12.02.2014 21:16	27,5	60	-10
20622	12.02.2014 21:16	27,5	60	-10
20623	12.02.2014 21:17	27,5	60	-10
20624	12.02.2014 21:17	27,5	60	-10
20625	12.02.2014 21:17	27,5	60	-10
20626	12.02.2014 21:17	27,5	60	-10
20627	12.02.2014 21:17	27,4	60	-10
20628	12.02.2014 21:17	27,4	60	-10
20629	12.02.2014 21:18	27,4	60	-10
20630	12.02.2014 21:18	27,4	60	-10
20631	12.02.2014 21:18	27,4	60	-10
20632	12.02.2014 21:18	27,4	60	-10
20633	12.02.2014 21:18	27,4	60	-10
20634	12.02.2014 21:18	27,4	60	-10
20635	12.02.2014 21:19	27,4	60	-10
20636	12.02.2014 21:19	27,4	60	-10
20637	12.02.2014 21:19	27,4	60	-10
20638	12.02.2014 21:19	27,4	60	-10
20639	12.02.2014 21:19	27,4	60	-10
20640	12.02.2014 21:19	27,4	60	-10
20641	12.02.2014 21:20	27,4	60	-10
20642	12.02.2014 21:20	27,4	60	-10
20643	12.02.2014 21:20	27,4	60	-10
20644	12.02.2014 21:20	27,4	60	-10
20645	12.02.2014 21:20	27,4	60	-10
20646	12.02.2014 21:20	27,4	60	-10
20647	12.02.2014 21:21	27,4	60	-10
20648	12.02.2014 21:21	27,4	60	-10
20649	12.02.2014 21:21	27,4	60	-10

20650	12.02.2014 21:21	27,4	60	-10
20651	12.02.2014 21:21	27,4	60	-10
20652	12.02.2014 21:21	27,4	60	-10
20653	12.02.2014 21:22	27,4	60	-10
20654	12.02.2014 21:22	27,4	60	-10
20655	12.02.2014 21:22	27,4	60	-10
20656	12.02.2014 21:22	27,4	60	-10
20657	12.02.2014 21:22	27,4	60	-10
20658	12.02.2014 21:22	27,4	60	-10
20659	12.02.2014 21:23	27,4	60	-10
20660	12.02.2014 21:23	27,4	60	-10
20661	12.02.2014 21:23	27,4	60	-10
20662	12.02.2014 21:23	27,4	60	-10
20663	12.02.2014 21:23	27,4	60	-10
20664	12.02.2014 21:23	27,4	60	-10
20665	12.02.2014 21:24	27,4	60	-10
20666	12.02.2014 21:24	27,4	60	-10
20667	12.02.2014 21:24	27,4	60	-10
20668	12.02.2014 21:24	27,4	60	-10
20669	12.02.2014 21:24	27,4	60	-10
20670	12.02.2014 21:24	27,4	60	-10
20671	12.02.2014 21:25	27,4	60	-10
20672	12.02.2014 21:25	27,4	60	-10
20673	12.02.2014 21:25	27,4	60	-10
20674	12.02.2014 21:25	27,4	60	-10
20675	12.02.2014 21:25	27,4	60	-10
20676	12.02.2014 21:25	27,4	60	-10
20677	12.02.2014 21:26	27,4	60	-10
20678	12.02.2014 21:26	27,4	60	-10
20679	12.02.2014 21:26	27,4	60	-10
20680	12.02.2014 21:26	27,4	60	-10
20681	12.02.2014 21:26	27,4	60	-10
20682	12.02.2014 21:26	27,4	60	-10
20683	12.02.2014 21:27	27,4	60	-10
20684	12.02.2014 21:27	27,4	60	-10
20685	12.02.2014 21:27	27,4	60	-10
20686	12.02.2014 21:27	27,4	60	-10
20687	12.02.2014 21:27	27,4	60	-10
20688	12.02.2014 21:27	27,4	60	-10
20689	12.02.2014 21:28	27,4	60	-10
20690	12.02.2014 21:28	27,4	60	-10
20691	12.02.2014 21:28	27,4	60	-10
20692	12.02.2014 21:28	27,4	60	-10
20693	12.02.2014 21:28	27,4	60	-10
20694	12.02.2014 21:28	27,4	60	-10
20695	12.02.2014 21:29	27,4	60	-10
20696	12.02.2014 21:29	27,4	60	-10
20697	12.02.2014 21:29	27,4	60	-10
20698	12.02.2014 21:29	27,4	60	-10
20699	12.02.2014 21:29	27,4	60	-10

20700	12.02.2014 21:29	27,4	60	-10
20701	12.02.2014 21:30	27,4	60	-10
20702	12.02.2014 21:30	27,4	60	-10
20703	12.02.2014 21:30	27,4	60	-10
20704	12.02.2014 21:30	27,4	60	-10
20705	12.02.2014 21:30	27,4	60	-10
20706	12.02.2014 21:30	27,4	60	-10
20707	12.02.2014 21:31	27,4	60	-10
20708	12.02.2014 21:31	27,4	60	-10
20709	12.02.2014 21:31	27,4	60	-10
20710	12.02.2014 21:31	27,4	60	-10
20711	12.02.2014 21:31	27,4	60	-10
20712	12.02.2014 21:31	27,4	60	-10
20713	12.02.2014 21:32	27,4	60	-10
20714	12.02.2014 21:32	27,4	60	-10
20715	12.02.2014 21:32	27,4	60	-10
20716	12.02.2014 21:32	27,4	60	-10
20717	12.02.2014 21:32	27,4	60	-10
20718	12.02.2014 21:32	27,4	60	-10
20719	12.02.2014 21:33	27,4	60	-10
20720	12.02.2014 21:33	27,4	60	-10
20721	12.02.2014 21:33	27,4	60	-10
20722	12.02.2014 21:33	27,4	60	-10
20723	12.02.2014 21:33	27,4	60	-10
20724	12.02.2014 21:33	27,4	60	-10
20725	12.02.2014 21:34	27,4	60	-10
20726	12.02.2014 21:34	27,4	60	-10
20727	12.02.2014 21:34	27,4	60	-10
20728	12.02.2014 21:34	27,4	60	-10
20729	12.02.2014 21:34	27,4	60	-10
20730	12.02.2014 21:34	27,4	60	-10
20731	12.02.2014 21:35	27,4	60	-10
20732	12.02.2014 21:35	27,4	60	-10
20733	12.02.2014 21:35	27,4	60	-10
20734	12.02.2014 21:35	27,4	60	-10
20735	12.02.2014 21:35	27,4	60	-10
20736	12.02.2014 21:35	27,4	60	-10
20737	12.02.2014 21:36	27,4	60	-10
20738	12.02.2014 21:36	27,4	60	-10
20739	12.02.2014 21:36	27,4	60	-10
20740	12.02.2014 21:36	27,4	60	-10
20741	12.02.2014 21:36	27,4	60	-10
20742	12.02.2014 21:36	27,4	60	-10
20743	12.02.2014 21:37	27,4	60	-10
20744	12.02.2014 21:37	27,4	60	-10
20745	12.02.2014 21:37	27,4	60	-10
20746	12.02.2014 21:37	27,4	60	-10
20747	12.02.2014 21:37	27,4	60	-10
20748	12.02.2014 21:37	27,4	60	-10
20749	12.02.2014 21:38	27,4	60	-10

20750	12.02.2014 21:38	27,4	60	-10
20751	12.02.2014 21:38	27,4	60	-10
20752	12.02.2014 21:38	27,4	60	-10
20753	12.02.2014 21:38	27,4	60	-10
20754	12.02.2014 21:38	27,4	60	-10
20755	12.02.2014 21:39	27,4	60	-10
20756	12.02.2014 21:39	27,4	60	-10
20757	12.02.2014 21:39	27,4	60	-10
20758	12.02.2014 21:39	27,4	60	-10
20759	12.02.2014 21:39	27,4	60	-10
20760	12.02.2014 21:39	27,4	60	-10
20761	12.02.2014 21:40	27,4	60	-10
20762	12.02.2014 21:40	27,4	60	-10
20763	12.02.2014 21:40	27,4	60	-10
20764	12.02.2014 21:40	27,4	60	-10
20765	12.02.2014 21:40	27,4	60	-10
20766	12.02.2014 21:40	27,4	60	-10
20767	12.02.2014 21:41	27,4	60	-10
20768	12.02.2014 21:41	27,4	60	-10
20769	12.02.2014 21:41	27,4	60	-10
20770	12.02.2014 21:41	27,4	60	-10
20771	12.02.2014 21:41	27,4	60	-10
20772	12.02.2014 21:41	27,4	60	-10
20773	12.02.2014 21:42	27,4	60	-10
20774	12.02.2014 21:42	27,4	60	-10
20775	12.02.2014 21:42	27,4	60	-10
20776	12.02.2014 21:42	27,4	60	-10
20777	12.02.2014 21:42	27,4	60	-10
20778	12.02.2014 21:42	27,4	60	-10
20779	12.02.2014 21:43	27,4	60	-10
20780	12.02.2014 21:43	27,4	60	-10
20781	12.02.2014 21:43	27,4	60	-10
20782	12.02.2014 21:43	27,4	60	-10
20783	12.02.2014 21:43	27,4	60	-10
20784	12.02.2014 21:43	27,4	60	-10
20785	12.02.2014 21:44	27,4	60	-10
20786	12.02.2014 21:44	27,4	60	-10
20787	12.02.2014 21:44	27,4	60	-10
20788	12.02.2014 21:44	27,4	60	-10
20789	12.02.2014 21:44	27,4	60	-10
20790	12.02.2014 21:44	27,4	60	-10
20791	12.02.2014 21:45	27,4	60	-10
20792	12.02.2014 21:45	27,4	60	-10
20793	12.02.2014 21:45	27,4	60	-10
20794	12.02.2014 21:45	27,4	60	-10
20795	12.02.2014 21:45	27,4	60	-10
20796	12.02.2014 21:45	27,4	60	-10
20797	12.02.2014 21:46	27,4	60	-10
20798	12.02.2014 21:46	27,4	60	-10
20799	12.02.2014 21:46	27,4	60	-10

20800	12.02.2014 21:46	27,4	60	-10
20801	12.02.2014 21:46	27,4	60	-10
20802	12.02.2014 21:46	27,4	60	-10
20803	12.02.2014 21:47	27,4	60	-10
20804	12.02.2014 21:47	27,4	60	-10
20805	12.02.2014 21:47	27,4	60	-10
20806	12.02.2014 21:47	27,4	60	-10
20807	12.02.2014 21:47	27,4	60	-10
20808	12.02.2014 21:47	27,4	60	-10
20809	12.02.2014 21:48	27,4	60	-10
20810	12.02.2014 21:48	27,4	60	-10
20811	12.02.2014 21:48	27,4	60	-10
20812	12.02.2014 21:48	27,4	60	-10
20813	12.02.2014 21:48	27,4	60	-10
20814	12.02.2014 21:48	27,4	60	-10
20815	12.02.2014 21:49	27,4	60	-10
20816	12.02.2014 21:49	27,4	60	-10
20817	12.02.2014 21:49	27,4	60	-10
20818	12.02.2014 21:49	27,4	60	-10
20819	12.02.2014 21:49	27,4	60	-10
20820	12.02.2014 21:49	27,4	60	-10
20821	12.02.2014 21:50	27,4	60	-10
20822	12.02.2014 21:50	27,4	60	-10
20823	12.02.2014 21:50	27,4	60	-10
20824	12.02.2014 21:50	27,4	60	-10
20825	12.02.2014 21:50	27,4	60	-10
20826	12.02.2014 21:50	27,4	60	-10
20827	12.02.2014 21:51	27,4	60	-10
20828	12.02.2014 21:51	27,4	60	-10
20829	12.02.2014 21:51	27,4	60	-10
20830	12.02.2014 21:51	27,4	60	-10
20831	12.02.2014 21:51	27,4	60	-10
20832	12.02.2014 21:51	27,4	60	-10
20833	12.02.2014 21:52	27,4	60	-10
20834	12.02.2014 21:52	27,4	60	-10
20835	12.02.2014 21:52	27,4	60	-10
20836	12.02.2014 21:52	27,4	60	-10
20837	12.02.2014 21:52	27,4	60	-10
20838	12.02.2014 21:52	27,4	60	-10
20839	12.02.2014 21:53	27,4	60	-10
20840	12.02.2014 21:53	27,4	60	-10
20841	12.02.2014 21:53	27,4	60	-10
20842	12.02.2014 21:53	27,4	60	-10
20843	12.02.2014 21:53	27,4	60	-10
20844	12.02.2014 21:53	27,4	60	-10
20845	12.02.2014 21:54	27,4	60	-10
20846	12.02.2014 21:54	27,4	60	-10
20847	12.02.2014 21:54	27,4	60	-10
20848	12.02.2014 21:54	27,4	60	-10
20849	12.02.2014 21:54	27,4	60	-10

20850	12.02.2014 21:54	27,4	60	-10
20851	12.02.2014 21:55	27,4	60	-10
20852	12.02.2014 21:55	27,4	60	-10
20853	12.02.2014 21:55	27,4	60	-10
20854	12.02.2014 21:55	27,4	60	-10
20855	12.02.2014 21:55	27,4	60	-10
20856	12.02.2014 21:55	27,4	60	-10
20857	12.02.2014 21:56	27,4	60	-10
20858	12.02.2014 21:56	27,4	60	-10
20859	12.02.2014 21:56	27,4	60	-10
20860	12.02.2014 21:56	27,4	60	-10
20861	12.02.2014 21:56	27,4	60	-10
20862	12.02.2014 21:56	27,4	60	-10
20863	12.02.2014 21:57	27,4	60	-10
20864	12.02.2014 21:57	27,4	60	-10
20865	12.02.2014 21:57	27,4	60	-10
20866	12.02.2014 21:57	27,4	60	-10
20867	12.02.2014 21:57	27,4	60	-10
20868	12.02.2014 21:57	27,4	60	-10
20869	12.02.2014 21:58	27,4	60	-10
20870	12.02.2014 21:58	27,4	60	-10
20871	12.02.2014 21:58	27,4	60	-10
20872	12.02.2014 21:58	27,4	60	-10
20873	12.02.2014 21:58	27,4	60	-10
20874	12.02.2014 21:58	27,4	60	-10
20875	12.02.2014 21:59	27,4	60	-10
20876	12.02.2014 21:59	27,4	60	-10
20877	12.02.2014 21:59	27,4	60	-10
20878	12.02.2014 21:59	27,4	60	-10
20879	12.02.2014 21:59	27,4	60	-10
20880	12.02.2014 21:59	27,4	60	-10
20881	12.02.2014 22:00	27,4	60	-10
20882	12.02.2014 22:00	27,4	60	-10
20883	12.02.2014 22:00	27,4	60	-10
20884	12.02.2014 22:00	27,4	60	-10
20885	12.02.2014 22:00	27,4	60	-10
20886	12.02.2014 22:00	27,4	60	-10
20887	12.02.2014 22:01	27,4	60	-10
20888	12.02.2014 22:01	27,4	60	-10
20889	12.02.2014 22:01	27,4	60	-10
20890	12.02.2014 22:01	27,4	60	-10
20891	12.02.2014 22:01	27,4	60	-10
20892	12.02.2014 22:01	27,4	60	-10
20893	12.02.2014 22:02	27,4	60	-10
20894	12.02.2014 22:02	27,4	60	-10
20895	12.02.2014 22:02	27,4	60	-10
20896	12.02.2014 22:02	27,4	60	-10
20897	12.02.2014 22:02	27,4	60	-10
20898	12.02.2014 22:02	27,4	60	-10
20899	12.02.2014 22:03	27,4	60	-10

20900	12.02.2014 22:03	27,4	60	-10
20901	12.02.2014 22:03	27,4	60	-10
20902	12.02.2014 22:03	27,4	60	-10
20903	12.02.2014 22:03	27,4	60	-10
20904	12.02.2014 22:03	27,4	60	-10
20905	12.02.2014 22:04	27,4	60	-10
20906	12.02.2014 22:04	27,4	60	-10
20907	12.02.2014 22:04	27,4	60	-10
20908	12.02.2014 22:04	27,4	60	-10
20909	12.02.2014 22:04	27,4	60	-10
20910	12.02.2014 22:04	27,4	60	-10
20911	12.02.2014 22:05	27,4	60	-10
20912	12.02.2014 22:05	27,4	60	-10
20913	12.02.2014 22:05	27,4	60	-10
20914	12.02.2014 22:05	27,4	60	-10
20915	12.02.2014 22:05	27,4	60	-10
20916	12.02.2014 22:05	27,4	60	-10
20917	12.02.2014 22:06	27,4	60	-10
20918	12.02.2014 22:06	27,4	60	-10
20919	12.02.2014 22:06	27,4	60	-10
20920	12.02.2014 22:06	27,3	60	-10
20921	12.02.2014 22:06	27,3	60	-10
20922	12.02.2014 22:06	27,4	60	-10
20923	12.02.2014 22:07	27,3	60	-10
20924	12.02.2014 22:07	27,4	60	-10
20925	12.02.2014 22:07	27,3	60	-10
20926	12.02.2014 22:07	27,3	60	-10
20927	12.02.2014 22:07	27,4	60	-10
20928	12.02.2014 22:07	27,3	60	-10
20929	12.02.2014 22:08	27,3	60	-10
20930	12.02.2014 22:08	27,3	60	-10
20931	12.02.2014 22:08	27,3	60	-10
20932	12.02.2014 22:08	27,3	60	-10
20933	12.02.2014 22:08	27,3	60	-10
20934	12.02.2014 22:08	27,3	60	-10
20935	12.02.2014 22:09	27,3	60	-10
20936	12.02.2014 22:09	27,3	60	-10
20937	12.02.2014 22:09	27,3	60	-10
20938	12.02.2014 22:09	27,3	60	-10
20939	12.02.2014 22:09	27,3	60	-10
20940	12.02.2014 22:09	27,3	60	-10
20941	12.02.2014 22:10	27,3	60	-10
20942	12.02.2014 22:10	27,3	60	-10
20943	12.02.2014 22:10	27,3	60	-10
20944	12.02.2014 22:10	27,3	60	-10
20945	12.02.2014 22:10	27,3	60	-10
20946	12.02.2014 22:10	27,3	60	-10
20947	12.02.2014 22:11	27,3	60	-10
20948	12.02.2014 22:11	27,3	60	-10
20949	12.02.2014 22:11	27,3	60	-10

20950	12.02.2014 22:11	27,3	60	-10
20951	12.02.2014 22:11	27,3	60	-10
20952	12.02.2014 22:11	27,3	60	-10
20953	12.02.2014 22:12	27,3	60	-10
20954	12.02.2014 22:12	27,3	60	-10
20955	12.02.2014 22:12	27,3	60	-10
20956	12.02.2014 22:12	27,3	60	-10
20957	12.02.2014 22:12	27,3	60	-10
20958	12.02.2014 22:12	27,3	60	-10
20959	12.02.2014 22:13	27,3	60	-10
20960	12.02.2014 22:13	27,3	60	-10
20961	12.02.2014 22:13	27,3	60	-10
20962	12.02.2014 22:13	27,3	60	-10
20963	12.02.2014 22:13	27,3	60	-10
20964	12.02.2014 22:13	27,3	60	-10
20965	12.02.2014 22:14	27,4	60	-10
20966	12.02.2014 22:14	27,4	60	-10
20967	12.02.2014 22:14	27,4	60	-10
20968	12.02.2014 22:14	27,4	60	-10
20969	12.02.2014 22:14	27,4	60	-10
20970	12.02.2014 22:14	27,4	60	-10
20971	12.02.2014 22:15	27,4	60	-10
20972	12.02.2014 22:15	27,4	60	-10
20973	12.02.2014 22:15	27,5	60	-10
20974	12.02.2014 22:15	27,5	60	-10
20975	12.02.2014 22:15	27,5	60	-10
20976	12.02.2014 22:15	27,5	60	-10
20977	12.02.2014 22:16	27,5	60	-10
20978	12.02.2014 22:16	27,5	60	-10
20979	12.02.2014 22:16	27,5	60	-10
20980	12.02.2014 22:16	27,5	60	-10
20981	12.02.2014 22:16	27,5	60	-10
20982	12.02.2014 22:16	27,5	60	-10
20983	12.02.2014 22:17	27,5	60	-10
20984	12.02.2014 22:17	27,5	60	-10
20985	12.02.2014 22:17	27,5	60	-10
20986	12.02.2014 22:17	27,5	60	-10
20987	12.02.2014 22:17	27,5	60	-10
20988	12.02.2014 22:17	27,5	60	-10
20989	12.02.2014 22:18	27,5	60	-10
20990	12.02.2014 22:18	27,5	60	-10
20991	12.02.2014 22:18	27,5	60	-10
20992	12.02.2014 22:18	27,5	60	-10
20993	12.02.2014 22:18	27,6	60	-10
20994	12.02.2014 22:18	27,6	60	-10
20995	12.02.2014 22:19	27,6	60	-10
20996	12.02.2014 22:19	27,6	60	-10
20997	12.02.2014 22:19	27,6	60	-10
20998	12.02.2014 22:19	27,6	60	-10
20999	12.02.2014 22:19	27,6	60	-10

21000	12.02.2014 22:19	27,6	60	-10
21001	12.02.2014 22:20	27,7	60	-10
21002	12.02.2014 22:20	27,7	60	-10
21003	12.02.2014 22:20	27,7	60	-10
21004	12.02.2014 22:20	27,7	60	-10
21005	12.02.2014 22:20	27,7	60	-10
21006	12.02.2014 22:20	27,7	60	-10
21007	12.02.2014 22:21	27,7	60	-10
21008	12.02.2014 22:21	27,7	60	-10
21009	12.02.2014 22:21	27,7	60	-10
21010	12.02.2014 22:21	27,7	60	-10
21011	12.02.2014 22:21	27,7	60	-10
21012	12.02.2014 22:21	27,7	60	-10
21013	12.02.2014 22:22	27,8	60	-10
21014	12.02.2014 22:22	27,9	60	-10
21015	12.02.2014 22:22	27,9	60	-10
21016	12.02.2014 22:22	27,9	60	-10
21017	12.02.2014 22:22	28	60	-10
21018	12.02.2014 22:22	28	60	-10
21019	12.02.2014 22:23	28,1	60	-10
21020	12.02.2014 22:23	28,1	60	-10
21021	12.02.2014 22:23	28,1	60	-10
21022	12.02.2014 22:23	28,1	60	-10
21023	12.02.2014 22:23	28,1	60	-10
21024	12.02.2014 22:23	28,1	60	-10
21025	12.02.2014 22:24	28,1	60	-10
21026	12.02.2014 22:24	28,1	60	-10
21027	12.02.2014 22:24	28,1	60	-10
21028	12.02.2014 22:24	28,1	60	-10
21029	12.02.2014 22:24	28,1	60	-10
21030	12.02.2014 22:24	28,1	60	-10
21031	12.02.2014 22:25	28,1	60	-10
21032	12.02.2014 22:25	28,1	60	-10
21033	12.02.2014 22:25	28,1	60	-10
21034	12.02.2014 22:25	28	60	-10
21035	12.02.2014 22:25	28	60	-10
21036	12.02.2014 22:25	28	60	-10
21037	12.02.2014 22:26	28	60	-10
21038	12.02.2014 22:26	28	60	-10
21039	12.02.2014 22:26	28,1	60	-10
21040	12.02.2014 22:26	28,1	60	-10
21041	12.02.2014 22:26	28,1	60	-10
21042	12.02.2014 22:26	28,1	60	-10
21043	12.02.2014 22:27	28,1	60	-10
21044	12.02.2014 22:27	28,1	60	-10
21045	12.02.2014 22:27	28,1	60	-10
21046	12.02.2014 22:27	28,1	60	-10
21047	12.02.2014 22:27	28,2	60	-10
21048	12.02.2014 22:27	28,2	60	-10
21049	12.02.2014 22:28	28,2	60	-10

21050	12.02.2014 22:28	28,2	60	-10
21051	12.02.2014 22:28	28,2	60	-10
21052	12.02.2014 22:28	28,2	60	-10
21053	12.02.2014 22:28	28,2	60	-10
21054	12.02.2014 22:28	28,2	60	-10
21055	12.02.2014 22:29	28,2	60	-10
21056	12.02.2014 22:29	28,2	60	-10
21057	12.02.2014 22:29	28,2	60	-10
21058	12.02.2014 22:29	28,1	60	-10
21059	12.02.2014 22:29	28,1	60	-10
21060	12.02.2014 22:29	28,1	60	-10
21061	12.02.2014 22:30	28,1	60	-10
21062	12.02.2014 22:30	28,1	60	-10
21063	12.02.2014 22:30	28,1	60	-10
21064	12.02.2014 22:30	28,1	60	-10
21065	12.02.2014 22:30	28,1	60	-10
21066	12.02.2014 22:30	28,1	60	-10
21067	12.02.2014 22:31	28,1	60	-10
21068	12.02.2014 22:31	28,1	60	-10
21069	12.02.2014 22:31	28,1	60	-10
21070	12.02.2014 22:31	28,1	60	-10
21071	12.02.2014 22:31	28,1	60	-10
21072	12.02.2014 22:31	28,1	60	-10
21073	12.02.2014 22:32	28,1	60	-10
21074	12.02.2014 22:32	28,1	60	-10
21075	12.02.2014 22:32	28,1	60	-10
21076	12.02.2014 22:32	28,2	60	-10
21077	12.02.2014 22:32	28,2	60	-10
21078	12.02.2014 22:32	28,2	60	-10
21079	12.02.2014 22:33	28,2	60	-10
21080	12.02.2014 22:33	28,2	60	-10
21081	12.02.2014 22:33	28,2	60	-10
21082	12.02.2014 22:33	28,2	60	-10
21083	12.02.2014 22:33	28,2	60	-10
21084	12.02.2014 22:33	28,2	60	-10
21085	12.02.2014 22:34	28,2	60	-10
21086	12.02.2014 22:34	28,2	60	-10
21087	12.02.2014 22:34	28,2	60	-10
21088	12.02.2014 22:34	28,2	60	-10
21089	12.02.2014 22:34	28,2	60	-10
21090	12.02.2014 22:34	28,2	60	-10
21091	12.02.2014 22:35	28,1	60	-10
21092	12.02.2014 22:35	28,1	60	-10
21093	12.02.2014 22:35	28,1	60	-10
21094	12.02.2014 22:35	28,1	60	-10
21095	12.02.2014 22:35	28,1	60	-10
21096	12.02.2014 22:35	28,1	60	-10
21097	12.02.2014 22:36	28,1	60	-10
21098	12.02.2014 22:36	28,1	60	-10
21099	12.02.2014 22:36	28,1	60	-10

21100	12.02.2014 22:36	28,1	60	-10
21101	12.02.2014 22:36	28,1	60	-10
21102	12.02.2014 22:36	28,1	60	-10
21103	12.02.2014 22:37	28,1	60	-10
21104	12.02.2014 22:37	28,1	60	-10
21105	12.02.2014 22:37	28,1	60	-10
21106	12.02.2014 22:37	28,1	60	-10
21107	12.02.2014 22:37	28,2	60	-10
21108	12.02.2014 22:37	28,2	60	-10
21109	12.02.2014 22:38	28,2	60	-10
21110	12.02.2014 22:38	28,2	60	-10
21111	12.02.2014 22:38	28,2	60	-10
21112	12.02.2014 22:38	28,2	60	-10
21113	12.02.2014 22:38	28,2	60	-10
21114	12.02.2014 22:38	28,2	60	-10
21115	12.02.2014 22:39	28,2	60	-10
21116	12.02.2014 22:39	28,2	60	-10
21117	12.02.2014 22:39	28,1	60	-10
21118	12.02.2014 22:39	28,1	60	-10
21119	12.02.2014 22:39	28,1	60	-10
21120	12.02.2014 22:39	28,1	60	-10
21121	12.02.2014 22:40	28,1	60	-10
21122	12.02.2014 22:40	28,1	60	-10
21123	12.02.2014 22:40	28,1	60	-10
21124	12.02.2014 22:40	28,1	60	-10
21125	12.02.2014 22:40	28,1	60	-10
21126	12.02.2014 22:40	28,1	60	-10
21127	12.02.2014 22:41	28,1	60	-10
21128	12.02.2014 22:41	28,1	60	-10
21129	12.02.2014 22:41	28,1	60	-10
21130	12.02.2014 22:41	28,1	60	-10
21131	12.02.2014 22:41	28,1	60	-10
21132	12.02.2014 22:41	28,1	60	-10
21133	12.02.2014 22:42	28,1	60	-10
21134	12.02.2014 22:42	28,1	60	-10
21135	12.02.2014 22:42	28,1	60	-10
21136	12.02.2014 22:42	28,1	60	-10
21137	12.02.2014 22:42	28,1	60	-10
21138	12.02.2014 22:42	28,1	60	-10
21139	12.02.2014 22:43	28,1	60	-10
21140	12.02.2014 22:43	28,1	60	-10
21141	12.02.2014 22:43	28,1	60	-10
21142	12.02.2014 22:43	28,1	60	-10
21143	12.02.2014 22:43	28,1	60	-10
21144	12.02.2014 22:43	28,1	60	-10
21145	12.02.2014 22:44	28,1	60	-10
21146	12.02.2014 22:44	28,1	60	-10
21147	12.02.2014 22:44	28,1	60	-10
21148	12.02.2014 22:44	28,1	60	-10
21149	12.02.2014 22:44	28,1	60	-10

21150	12.02.2014 22:44	28,1	60	-10
21151	12.02.2014 22:45	28,1	60	-10
21152	12.02.2014 22:45	28,1	60	-10
21153	12.02.2014 22:45	28,1	60	-10
21154	12.02.2014 22:45	28,1	60	-10
21155	12.02.2014 22:45	28,1	60	-10
21156	12.02.2014 22:45	28,1	60	-10
21157	12.02.2014 22:46	28,1	60	-10
21158	12.02.2014 22:46	28,1	60	-10
21159	12.02.2014 22:46	28,1	60	-10
21160	12.02.2014 22:46	28,1	60	-10
21161	12.02.2014 22:46	28,1	60	-10
21162	12.02.2014 22:46	28,1	60	-10
21163	12.02.2014 22:47	28,1	60	-10
21164	12.02.2014 22:47	28,1	60	-10
21165	12.02.2014 22:47	28,1	60	-10
21166	12.02.2014 22:47	28,1	60	-10
21167	12.02.2014 22:47	28,1	60	-10
21168	12.02.2014 22:47	28,1	60	-10
21169	12.02.2014 22:48	28,1	60	-10
21170	12.02.2014 22:48	28,1	60	-10
21171	12.02.2014 22:48	28,1	60	-10
21172	12.02.2014 22:48	28,1	60	-10
21173	12.02.2014 22:48	28,1	60	-10
21174	12.02.2014 22:48	28,1	60	-10
21175	12.02.2014 22:49	28,1	60	-10
21176	12.02.2014 22:49	28,1	60	-10
21177	12.02.2014 22:49	28,1	60	-10
21178	12.02.2014 22:49	28,1	60	-10
21179	12.02.2014 22:49	28,1	60	-10
21180	12.02.2014 22:49	28,1	60	-10
21181	12.02.2014 22:50	28,1	60	-10
21182	12.02.2014 22:50	28,1	60	-10
21183	12.02.2014 22:50	28,1	60	-10
21184	12.02.2014 22:50	28,1	60	-10
21185	12.02.2014 22:50	28,1	60	-10
21186	12.02.2014 22:50	28,1	60	-10
21187	12.02.2014 22:51	28,1	60	-10
21188	12.02.2014 22:51	28,1	60	-10
21189	12.02.2014 22:51	28,1	60	-10
21190	12.02.2014 22:51	28,1	60	-10
21191	12.02.2014 22:51	28,1	60	-10
21192	12.02.2014 22:51	28,1	60	-10
21193	12.02.2014 22:52	28,1	60	-10
21194	12.02.2014 22:52	28,1	60	-10
21195	12.02.2014 22:52	28,1	60	-10
21196	12.02.2014 22:52	28,1	60	-10
21197	12.02.2014 22:52	28,1	60	-10
21198	12.02.2014 22:52	28,1	60	-10
21199	12.02.2014 22:53	28,1	60	-10

21200	12.02.2014 22:53	28,1	60	-10
21201	12.02.2014 22:53	28,1	60	-10
21202	12.02.2014 22:53	28,1	60	-10
21203	12.02.2014 22:53	28,1	60	-10
21204	12.02.2014 22:53	28,1	60	-10
21205	12.02.2014 22:54	28,1	60	-10
21206	12.02.2014 22:54	28,1	60	-10
21207	12.02.2014 22:54	28,1	60	-10
21208	12.02.2014 22:54	28,1	60	-10
21209	12.02.2014 22:54	28,1	60	-10
21210	12.02.2014 22:54	28,1	60	-10
21211	12.02.2014 22:55	28,1	60	-10
21212	12.02.2014 22:55	28,1	60	-10
21213	12.02.2014 22:55	28,1	60	-10
21214	12.02.2014 22:55	28,1	60	-10
21215	12.02.2014 22:55	28,1	60	-10
21216	12.02.2014 22:55	28,1	60	-10
21217	12.02.2014 22:56	28,1	60	-10
21218	12.02.2014 22:56	28,1	60	-10
21219	12.02.2014 22:56	28,1	60	-10
21220	12.02.2014 22:56	28,1	60	-10
21221	12.02.2014 22:56	28,1	60	-10
21222	12.02.2014 22:56	28,1	60	-10
21223	12.02.2014 22:57	28,1	60	-10
21224	12.02.2014 22:57	28,1	60	-10
21225	12.02.2014 22:57	28,1	60	-10
21226	12.02.2014 22:57	28,1	60	-10
21227	12.02.2014 22:57	28,1	60	-10
21228	12.02.2014 22:57	28,1	60	-10
21229	12.02.2014 22:58	28,1	60	-10
21230	12.02.2014 22:58	28,1	60	-10
21231	12.02.2014 22:58	28,1	60	-10
21232	12.02.2014 22:58	28,1	60	-10
21233	12.02.2014 22:58	28,1	60	-10
21234	12.02.2014 22:58	28,1	60	-10
21235	12.02.2014 22:59	28,1	60	-10
21236	12.02.2014 22:59	28,1	60	-10
21237	12.02.2014 22:59	28,1	60	-10
21238	12.02.2014 22:59	28,1	60	-10
21239	12.02.2014 22:59	28,1	60	-10
21240	12.02.2014 22:59	28,1	60	-10
21241	12.02.2014 23:00	28,1	60	-10
21242	12.02.2014 23:00	28,1	60	-10
21243	12.02.2014 23:00	28,1	60	-10
21244	12.02.2014 23:00	28,1	60	-10
21245	12.02.2014 23:00	28,1	60	-10
21246	12.02.2014 23:00	28,1	60	-10
21247	12.02.2014 23:01	28,1	60	-10
21248	12.02.2014 23:01	28,1	60	-10
21249	12.02.2014 23:01	28,1	60	-10

21250	12.02.2014 23:01	28,1	60	-10
21251	12.02.2014 23:01	28,1	60	-10
21252	12.02.2014 23:01	28,1	60	-10
21253	12.02.2014 23:02	28,1	60	-10
21254	12.02.2014 23:02	28,1	60	-10
21255	12.02.2014 23:02	28,1	60	-10
21256	12.02.2014 23:02	28,1	60	-10
21257	12.02.2014 23:02	28,1	60	-10
21258	12.02.2014 23:02	28,1	60	-10
21259	12.02.2014 23:03	28,1	60	-10
21260	12.02.2014 23:03	28,1	60	-10
21261	12.02.2014 23:03	28,1	60	-10
21262	12.02.2014 23:03	28,1	60	-10
21263	12.02.2014 23:03	28,1	60	-10
21264	12.02.2014 23:03	28,1	60	-10
21265	12.02.2014 23:04	28,1	60	-10
21266	12.02.2014 23:04	28,1	60	-10
21267	12.02.2014 23:04	28,1	60	-10
21268	12.02.2014 23:04	28,1	60	-10
21269	12.02.2014 23:04	28,1	60	-10
21270	12.02.2014 23:04	28,1	60	-10
21271	12.02.2014 23:05	28,1	60	-10
21272	12.02.2014 23:05	28,1	60	-10
21273	12.02.2014 23:05	28,1	60	-10
21274	12.02.2014 23:05	28	60	-10
21275	12.02.2014 23:05	28	60	-10
21276	12.02.2014 23:05	28,1	60	-10
21277	12.02.2014 23:06	28	60	-10
21278	12.02.2014 23:06	28	60	-10
21279	12.02.2014 23:06	28,1	60	-10
21280	12.02.2014 23:06	28	60	-10
21281	12.02.2014 23:06	28	60	-10
21282	12.02.2014 23:06	28	60	-10
21283	12.02.2014 23:07	28	60	-10
21284	12.02.2014 23:07	28	60	-10
21285	12.02.2014 23:07	28	60	-10
21286	12.02.2014 23:07	28	60	-10
21287	12.02.2014 23:07	28	60	-10
21288	12.02.2014 23:07	28	60	-10
21289	12.02.2014 23:08	28	60	-10
21290	12.02.2014 23:08	28	60	-10
21291	12.02.2014 23:08	28	60	-10
21292	12.02.2014 23:08	28	60	-10
21293	12.02.2014 23:08	28	60	-10
21294	12.02.2014 23:08	28	60	-10
21295	12.02.2014 23:09	28	60	-10
21296	12.02.2014 23:09	28	60	-10
21297	12.02.2014 23:09	28	60	-10
21298	12.02.2014 23:09	28	60	-10
21299	12.02.2014 23:09	28	60	-10

21300	12.02.2014 23:09	28	60	-10
21301	12.02.2014 23:10	28	60	-10
21302	12.02.2014 23:10	28	60	-10
21303	12.02.2014 23:10	28	60	-10
21304	12.02.2014 23:10	28	60	-10
21305	12.02.2014 23:10	28	60	-10
21306	12.02.2014 23:10	28	60	-10
21307	12.02.2014 23:11	28	60	-10
21308	12.02.2014 23:11	28	60	-10
21309	12.02.2014 23:11	28	60	-10
21310	12.02.2014 23:11	28	60	-10
21311	12.02.2014 23:11	28	60	-10
21312	12.02.2014 23:11	28	60	-10
21313	12.02.2014 23:12	28	60	-10
21314	12.02.2014 23:12	28	60	-10
21315	12.02.2014 23:12	28	60	-10
21316	12.02.2014 23:12	28	60	-10
21317	12.02.2014 23:12	28	60	-10
21318	12.02.2014 23:12	28	60	-10
21319	12.02.2014 23:13	28	60	-10
21320	12.02.2014 23:13	28	60	-10
21321	12.02.2014 23:13	28	60	-10
21322	12.02.2014 23:13	28	60	-10
21323	12.02.2014 23:13	28	60	-10
21324	12.02.2014 23:13	28	60	-10
21325	12.02.2014 23:14	28	60	-10
21326	12.02.2014 23:14	28	60	-10
21327	12.02.2014 23:14	28	60	-10
21328	12.02.2014 23:14	28	60	-10
21329	12.02.2014 23:14	28	60	-10
21330	12.02.2014 23:14	28	60	-10
21331	12.02.2014 23:15	28	60	-10
21332	12.02.2014 23:15	28	60	-10
21333	12.02.2014 23:15	28	60	-10
21334	12.02.2014 23:15	28	60	-10
21335	12.02.2014 23:15	28	60	-10
21336	12.02.2014 23:15	28	60	-10
21337	12.02.2014 23:16	28	60	-10
21338	12.02.2014 23:16	28	60	-10
21339	12.02.2014 23:16	28	60	-10
21340	12.02.2014 23:16	28	60	-10
21341	12.02.2014 23:16	28	60	-10
21342	12.02.2014 23:16	28	60	-10
21343	12.02.2014 23:17	28	60	-10
21344	12.02.2014 23:17	28	60	-10
21345	12.02.2014 23:17	28	60	-10
21346	12.02.2014 23:17	28	60	-10
21347	12.02.2014 23:17	28	60	-10
21348	12.02.2014 23:17	28	60	-10
21349	12.02.2014 23:18	28	60	-10

21350	12.02.2014 23:18	28	60	-10
21351	12.02.2014 23:18	28	60	-10
21352	12.02.2014 23:18	28	60	-10
21353	12.02.2014 23:18	28	60	-10
21354	12.02.2014 23:18	28	60	-10
21355	12.02.2014 23:19	28	60	-10
21356	12.02.2014 23:19	28	60	-10
21357	12.02.2014 23:19	28	60	-10
21358	12.02.2014 23:19	28	60	-10
21359	12.02.2014 23:19	28	60	-10
21360	12.02.2014 23:19	28	60	-10
21361	12.02.2014 23:20	28	60	-10
21362	12.02.2014 23:20	28	60	-10
21363	12.02.2014 23:20	28	60	-10
21364	12.02.2014 23:20	28	60	-10
21365	12.02.2014 23:20	28	60	-10
21366	12.02.2014 23:20	28	60	-10
21367	12.02.2014 23:21	28	60	-10
21368	12.02.2014 23:21	28	60	-10
21369	12.02.2014 23:21	28	60	-10
21370	12.02.2014 23:21	28	60	-10
21371	12.02.2014 23:21	28	60	-10
21372	12.02.2014 23:21	28	60	-10
21373	12.02.2014 23:22	28	60	-10
21374	12.02.2014 23:22	28	60	-10
21375	12.02.2014 23:22	28	60	-10
21376	12.02.2014 23:22	28	60	-10
21377	12.02.2014 23:22	28	60	-10
21378	12.02.2014 23:22	28	60	-10
21379	12.02.2014 23:23	28	60	-10
21380	12.02.2014 23:23	28	60	-10
21381	12.02.2014 23:23	28	60	-10
21382	12.02.2014 23:23	28	60	-10
21383	12.02.2014 23:23	28	60	-10
21384	12.02.2014 23:23	28	60	-10
21385	12.02.2014 23:24	28	60	-10
21386	12.02.2014 23:24	28	60	-10
21387	12.02.2014 23:24	28	60	-10
21388	12.02.2014 23:24	28	60	-10
21389	12.02.2014 23:24	28	60	-10
21390	12.02.2014 23:24	28	60	-10
21391	12.02.2014 23:25	28	60	-10
21392	12.02.2014 23:25	28	60	-10
21393	12.02.2014 23:25	28	60	-10
21394	12.02.2014 23:25	28	60	-10
21395	12.02.2014 23:25	28	60	-10
21396	12.02.2014 23:25	28	60	-10
21397	12.02.2014 23:26	28	60	-10
21398	12.02.2014 23:26	28	60	-10
21399	12.02.2014 23:26	28	60	-10

21400	12.02.2014 23:26	28	60	-10
21401	12.02.2014 23:26	28	60	-10
21402	12.02.2014 23:26	28	60	-10
21403	12.02.2014 23:27	28	60	-10
21404	12.02.2014 23:27	28	60	-10
21405	12.02.2014 23:27	28	60	-10
21406	12.02.2014 23:27	28	60	-10
21407	12.02.2014 23:27	28	60	-10
21408	12.02.2014 23:27	28	60	-10
21409	12.02.2014 23:28	28	60	-10
21410	12.02.2014 23:28	28	60	-10
21411	12.02.2014 23:28	28	60	-10
21412	12.02.2014 23:28	28	60	-10
21413	12.02.2014 23:28	28	60	-10
21414	12.02.2014 23:28	28	60	-10
21415	12.02.2014 23:29	28	60	-10
21416	12.02.2014 23:29	28	60	-10
21417	12.02.2014 23:29	28	60	-10
21418	12.02.2014 23:29	28	60	-10
21419	12.02.2014 23:29	28	60	-10
21420	12.02.2014 23:29	28	60	-10
21421	12.02.2014 23:30	28	60	-10
21422	12.02.2014 23:30	28	60	-10
21423	12.02.2014 23:30	28	60	-10
21424	12.02.2014 23:30	28	60	-10
21425	12.02.2014 23:30	28	60	-10
21426	12.02.2014 23:30	28	60	-10
21427	12.02.2014 23:31	28	60	-10
21428	12.02.2014 23:31	28	60	-10
21429	12.02.2014 23:31	28	60	-10
21430	12.02.2014 23:31	28	60	-10
21431	12.02.2014 23:31	28	60	-10
21432	12.02.2014 23:31	28	60	-10
21433	12.02.2014 23:32	28	60	-10
21434	12.02.2014 23:32	28	60	-10
21435	12.02.2014 23:32	28	60	-10
21436	12.02.2014 23:32	28	60	-10
21437	12.02.2014 23:32	28	60	-10
21438	12.02.2014 23:32	28	60	-10
21439	12.02.2014 23:33	27,9	60	-10
21440	12.02.2014 23:33	28	60	-10
21441	12.02.2014 23:33	28	60	-10
21442	12.02.2014 23:33	27,9	60	-10
21443	12.02.2014 23:33	27,9	60	-10
21444	12.02.2014 23:33	27,9	60	-10
21445	12.02.2014 23:34	27,9	60	-10
21446	12.02.2014 23:34	27,9	60	-10
21447	12.02.2014 23:34	27,9	60	-10
21448	12.02.2014 23:34	27,9	60	-10
21449	12.02.2014 23:34	27,9	60	-10

21450	12.02.2014 23:34	27,9	60	-10
21451	12.02.2014 23:35	27,9	60	-10
21452	12.02.2014 23:35	27,9	60	-10
21453	12.02.2014 23:35	27,9	60	-10
21454	12.02.2014 23:35	27,9	60	-10
21455	12.02.2014 23:35	27,9	60	-10
21456	12.02.2014 23:35	27,9	60	-10
21457	12.02.2014 23:36	27,9	60	-10
21458	12.02.2014 23:36	27,9	60	-10
21459	12.02.2014 23:36	27,9	60	-10
21460	12.02.2014 23:36	27,9	60	-10
21461	12.02.2014 23:36	27,9	60	-10
21462	12.02.2014 23:36	27,9	60	-10
21463	12.02.2014 23:37	27,9	60	-10
21464	12.02.2014 23:37	27,9	60	-10
21465	12.02.2014 23:37	27,9	60	-10
21466	12.02.2014 23:37	27,9	60	-10
21467	12.02.2014 23:37	27,9	60	-10
21468	12.02.2014 23:37	27,9	60	-10
21469	12.02.2014 23:38	27,9	60	-10
21470	12.02.2014 23:38	27,9	60	-10
21471	12.02.2014 23:38	27,9	60	-10
21472	12.02.2014 23:38	27,9	60	-10
21473	12.02.2014 23:38	27,9	60	-10
21474	12.02.2014 23:38	27,9	60	-10
21475	12.02.2014 23:39	27,9	60	-10
21476	12.02.2014 23:39	27,9	60	-10
21477	12.02.2014 23:39	27,9	60	-10
21478	12.02.2014 23:39	27,9	60	-10
21479	12.02.2014 23:39	27,9	60	-10
21480	12.02.2014 23:39	27,9	60	-10
21481	12.02.2014 23:40	27,9	60	-10
21482	12.02.2014 23:40	27,9	60	-10
21483	12.02.2014 23:40	27,9	60	-10
21484	12.02.2014 23:40	27,9	60	-10
21485	12.02.2014 23:40	27,9	60	-10
21486	12.02.2014 23:40	27,9	60	-10
21487	12.02.2014 23:41	27,9	60	-10
21488	12.02.2014 23:41	27,9	60	-10
21489	12.02.2014 23:41	27,9	60	-10
21490	12.02.2014 23:41	27,9	60	-10
21491	12.02.2014 23:41	27,9	60	-10
21492	12.02.2014 23:41	27,9	60	-10
21493	12.02.2014 23:42	27,9	60	-10
21494	12.02.2014 23:42	27,9	60	-10
21495	12.02.2014 23:42	27,9	60	-10
21496	12.02.2014 23:42	27,9	60	-10
21497	12.02.2014 23:42	27,9	60	-10
21498	12.02.2014 23:42	27,9	60	-10
21499	12.02.2014 23:43	27,9	60	-10

21500	12.02.2014 23:43	27,9	60	-10
21501	12.02.2014 23:43	27,9	60	-10
21502	12.02.2014 23:43	27,9	60	-10
21503	12.02.2014 23:43	27,9	60	-10
21504	12.02.2014 23:43	27,9	60	-10
21505	12.02.2014 23:44	27,9	60	-10
21506	12.02.2014 23:44	27,9	60	-10
21507	12.02.2014 23:44	27,9	60	-10
21508	12.02.2014 23:44	27,9	60	-10
21509	12.02.2014 23:44	27,9	60	-10
21510	12.02.2014 23:44	27,9	60	-10
21511	12.02.2014 23:45	27,9	60	-10
21512	12.02.2014 23:45	27,9	60	-10
21513	12.02.2014 23:45	27,9	60	-10
21514	12.02.2014 23:45	27,9	60	-10
21515	12.02.2014 23:45	27,9	60	-10
21516	12.02.2014 23:45	27,9	60	-10
21517	12.02.2014 23:46	27,9	60	-10
21518	12.02.2014 23:46	27,9	60	-10
21519	12.02.2014 23:46	27,9	60	-10
21520	12.02.2014 23:46	27,9	60	-10
21521	12.02.2014 23:46	27,9	60	-10
21522	12.02.2014 23:46	27,9	60	-10
21523	12.02.2014 23:47	27,9	60	-10
21524	12.02.2014 23:47	27,9	60	-10
21525	12.02.2014 23:47	27,9	60	-10
21526	12.02.2014 23:47	27,9	60	-10
21527	12.02.2014 23:47	27,9	60	-10
21528	12.02.2014 23:47	27,9	60	-10
21529	12.02.2014 23:48	27,9	60	-10
21530	12.02.2014 23:48	27,9	60	-10
21531	12.02.2014 23:48	27,9	60	-10
21532	12.02.2014 23:48	27,9	60	-10
21533	12.02.2014 23:48	27,9	60	-10
21534	12.02.2014 23:48	27,9	60	-10
21535	12.02.2014 23:49	27,9	60	-10
21536	12.02.2014 23:49	27,9	60	-10
21537	12.02.2014 23:49	27,9	60	-10
21538	12.02.2014 23:49	27,9	60	-10
21539	12.02.2014 23:49	27,9	60	-10
21540	12.02.2014 23:49	27,9	60	-10
21541	12.02.2014 23:50	27,9	60	-10
21542	12.02.2014 23:50	27,9	60	-10
21543	12.02.2014 23:50	27,9	60	-10
21544	12.02.2014 23:50	27,9	60	-10
21545	12.02.2014 23:50	27,9	60	-10
21546	12.02.2014 23:50	27,9	60	-10
21547	12.02.2014 23:51	27,9	60	-10
21548	12.02.2014 23:51	27,9	60	-10
21549	12.02.2014 23:51	27,9	60	-10

21550	12.02.2014 23:51	27,9	60	-10
21551	12.02.2014 23:51	27,9	60	-10
21552	12.02.2014 23:51	27,9	60	-10
21553	12.02.2014 23:52	27,9	60	-10
21554	12.02.2014 23:52	27,9	60	-10
21555	12.02.2014 23:52	27,9	60	-10
21556	12.02.2014 23:52	27,9	60	-10
21557	12.02.2014 23:52	27,9	60	-10
21558	12.02.2014 23:52	27,9	60	-10
21559	12.02.2014 23:53	27,9	60	-10
21560	12.02.2014 23:53	27,9	60	-10
21561	12.02.2014 23:53	27,9	60	-10
21562	12.02.2014 23:53	27,9	60	-10
21563	12.02.2014 23:53	27,9	60	-10
21564	12.02.2014 23:53	27,9	60	-10
21565	12.02.2014 23:54	27,9	60	-10
21566	12.02.2014 23:54	27,9	60	-10
21567	12.02.2014 23:54	27,9	60	-10
21568	12.02.2014 23:54	27,9	60	-10
21569	12.02.2014 23:54	27,9	60	-10
21570	12.02.2014 23:54	27,9	60	-10
21571	12.02.2014 23:55	27,9	60	-10
21572	12.02.2014 23:55	27,9	60	-10
21573	12.02.2014 23:55	27,9	60	-10
21574	12.02.2014 23:55	27,9	60	-10
21575	12.02.2014 23:55	27,9	60	-10
21576	12.02.2014 23:55	27,9	60	-10
21577	12.02.2014 23:56	27,9	60	-10
21578	12.02.2014 23:56	27,9	60	-10
21579	12.02.2014 23:56	27,9	60	-10
21580	12.02.2014 23:56	27,9	60	-10
21581	12.02.2014 23:56	27,9	60	-10
21582	12.02.2014 23:56	27,9	60	-10
21583	12.02.2014 23:57	27,9	60	-10
21584	12.02.2014 23:57	27,9	60	-10
21585	12.02.2014 23:57	27,9	60	-10
21586	12.02.2014 23:57	27,9	60	-10
21587	12.02.2014 23:57	27,9	60	-10
21588	12.02.2014 23:57	27,9	60	-10
21589	12.02.2014 23:58	27,9	60	-10
21590	12.02.2014 23:58	27,9	60	-10
21591	12.02.2014 23:58	27,9	60	-10
21592	12.02.2014 23:58	27,9	60	-10
21593	12.02.2014 23:58	27,9	60	-10
21594	12.02.2014 23:58	27,9	60	-10
21595	12.02.2014 23:59	27,9	60	-10
21596	12.02.2014 23:59	27,9	60	-10
21597	12.02.2014 23:59	27,9	60	-10
21598	12.02.2014 23:59	27,9	60	-10
21599	12.02.2014 23:59	27,9	60	-10

21600	12.02.2014 23:59	27,9	60	-10
21601	13.02.2014 00:00	27,9	60	-10
21602	13.02.2014 00:00	27,9	60	-10
21603	13.02.2014 00:00	27,9	60	-10
21604	13.02.2014 00:00	27,9	60	-10
21605	13.02.2014 00:00	27,9	60	-10
21606	13.02.2014 00:00	27,9	60	-10
21607	13.02.2014 00:01	27,9	60	-10
21608	13.02.2014 00:01	27,9	60	-10
21609	13.02.2014 00:01	27,9	60	-10
21610	13.02.2014 00:01	27,9	60	-10
21611	13.02.2014 00:01	27,9	60	-10
21612	13.02.2014 00:01	27,9	60	-10
21613	13.02.2014 00:02	27,8	60	-10
21614	13.02.2014 00:02	27,9	60	-10
21615	13.02.2014 00:02	27,8	60	-10
21616	13.02.2014 00:02	27,8	60	-10
21617	13.02.2014 00:02	27,8	60	-10
21618	13.02.2014 00:02	27,8	60	-10
21619	13.02.2014 00:03	27,8	60	-10
21620	13.02.2014 00:03	27,8	60	-10
21621	13.02.2014 00:03	27,8	60	-10
21622	13.02.2014 00:03	27,8	60	-10
21623	13.02.2014 00:03	27,8	60	-10
21624	13.02.2014 00:03	27,8	60	-10
21625	13.02.2014 00:04	27,8	60	-10
21626	13.02.2014 00:04	27,8	60	-10
21627	13.02.2014 00:04	27,8	60	-10
21628	13.02.2014 00:04	27,8	60	-10
21629	13.02.2014 00:04	27,8	60	-10
21630	13.02.2014 00:04	27,8	60	-10
21631	13.02.2014 00:05	27,8	60	-10
21632	13.02.2014 00:05	27,8	60	-10
21633	13.02.2014 00:05	27,8	60	-10
21634	13.02.2014 00:05	27,8	60	-10
21635	13.02.2014 00:05	27,8	60	-10
21636	13.02.2014 00:05	27,8	60	-10
21637	13.02.2014 00:06	27,8	60	-10
21638	13.02.2014 00:06	27,8	60	-10
21639	13.02.2014 00:06	27,8	60	-10
21640	13.02.2014 00:06	27,8	60	-10
21641	13.02.2014 00:06	27,8	60	-10
21642	13.02.2014 00:06	27,8	60	-10
21643	13.02.2014 00:07	27,8	60	-10
21644	13.02.2014 00:07	27,8	60	-10
21645	13.02.2014 00:07	27,8	60	-10
21646	13.02.2014 00:07	27,8	60	-10
21647	13.02.2014 00:07	27,8	60	-10
21648	13.02.2014 00:07	27,8	60	-10
21649	13.02.2014 00:08	27,8	60	-10

21650	13.02.2014 00:08	27,8	60	-10
21651	13.02.2014 00:08	27,8	60	-10
21652	13.02.2014 00:08	27,8	60	-10
21653	13.02.2014 00:08	27,8	60	-10
21654	13.02.2014 00:08	27,8	60	-10
21655	13.02.2014 00:09	27,8	60	-10
21656	13.02.2014 00:09	27,8	60	-10
21657	13.02.2014 00:09	27,8	60	-10
21658	13.02.2014 00:09	27,8	60	-10
21659	13.02.2014 00:09	27,8	60	-10
21660	13.02.2014 00:09	27,8	60	-10
21661	13.02.2014 00:10	27,8	60	-10
21662	13.02.2014 00:10	27,8	60	-10
21663	13.02.2014 00:10	27,8	60	-10
21664	13.02.2014 00:10	27,8	60	-10
21665	13.02.2014 00:10	27,8	60	-10
21666	13.02.2014 00:10	27,8	60	-10
21667	13.02.2014 00:11	27,8	60	-10
21668	13.02.2014 00:11	27,8	60	-10
21669	13.02.2014 00:11	27,8	60	-10
21670	13.02.2014 00:11	27,8	60	-10
21671	13.02.2014 00:11	27,8	60	-10
21672	13.02.2014 00:11	27,8	60	-10
21673	13.02.2014 00:12	27,8	60	-10
21674	13.02.2014 00:12	27,8	60	-10
21675	13.02.2014 00:12	27,8	60	-10
21676	13.02.2014 00:12	27,8	60	-10
21677	13.02.2014 00:12	27,8	60	-10
21678	13.02.2014 00:12	27,8	60	-10
21679	13.02.2014 00:13	27,8	60	-10
21680	13.02.2014 00:13	27,8	60	-10
21681	13.02.2014 00:13	27,8	60	-10
21682	13.02.2014 00:13	27,8	60	-10
21683	13.02.2014 00:13	27,8	60	-10
21684	13.02.2014 00:13	27,8	60	-10
21685	13.02.2014 00:14	27,8	60	-10
21686	13.02.2014 00:14	27,8	60	-10
21687	13.02.2014 00:14	27,8	60	-10
21688	13.02.2014 00:14	27,8	60	-10
21689	13.02.2014 00:14	27,8	60	-10
21690	13.02.2014 00:14	27,8	60	-10
21691	13.02.2014 00:15	27,8	60	-10
21692	13.02.2014 00:15	27,8	60	-10
21693	13.02.2014 00:15	27,8	60	-10
21694	13.02.2014 00:15	27,8	60	-10
21695	13.02.2014 00:15	27,8	60	-10
21696	13.02.2014 00:15	27,8	60	-10
21697	13.02.2014 00:16	27,8	60	-10
21698	13.02.2014 00:16	27,8	60	-10
21699	13.02.2014 00:16	27,8	60	-10

21700	13.02.2014 00:16	27,8	60	-10
21701	13.02.2014 00:16	27,8	60	-10
21702	13.02.2014 00:16	27,8	60	-10
21703	13.02.2014 00:17	27,8	60	-10
21704	13.02.2014 00:17	27,8	60	-10
21705	13.02.2014 00:17	27,8	60	-10
21706	13.02.2014 00:17	27,8	60	-10
21707	13.02.2014 00:17	27,8	60	-10
21708	13.02.2014 00:17	27,8	60	-10
21709	13.02.2014 00:18	27,8	60	-10
21710	13.02.2014 00:18	27,8	60	-10
21711	13.02.2014 00:18	27,8	60	-10
21712	13.02.2014 00:18	27,8	60	-10
21713	13.02.2014 00:18	27,8	60	-10
21714	13.02.2014 00:18	27,8	60	-10
21715	13.02.2014 00:19	27,8	60	-10
21716	13.02.2014 00:19	27,8	60	-10
21717	13.02.2014 00:19	27,8	60	-10
21718	13.02.2014 00:19	27,8	60	-10
21719	13.02.2014 00:19	27,8	60	-10
21720	13.02.2014 00:19	27,8	60	-10
21721	13.02.2014 00:20	27,8	60	-10
21722	13.02.2014 00:20	27,8	60	-10
21723	13.02.2014 00:20	27,8	60	-10
21724	13.02.2014 00:20	27,8	60	-10
21725	13.02.2014 00:20	27,8	60	-10
21726	13.02.2014 00:20	27,8	60	-10
21727	13.02.2014 00:21	27,8	60	-10
21728	13.02.2014 00:21	27,8	60	-10
21729	13.02.2014 00:21	27,8	60	-10
21730	13.02.2014 00:21	27,8	60	-10
21731	13.02.2014 00:21	27,8	60	-10
21732	13.02.2014 00:21	27,8	60	-10
21733	13.02.2014 00:22	27,8	60	-10
21734	13.02.2014 00:22	27,8	60	-10
21735	13.02.2014 00:22	27,8	60	-10
21736	13.02.2014 00:22	27,8	60	-10
21737	13.02.2014 00:22	27,8	60	-10
21738	13.02.2014 00:22	27,8	60	-10
21739	13.02.2014 00:23	27,8	60	-10
21740	13.02.2014 00:23	27,8	60	-10
21741	13.02.2014 00:23	27,8	60	-10
21742	13.02.2014 00:23	27,8	60	-10
21743	13.02.2014 00:23	27,8	60	-10
21744	13.02.2014 00:23	27,8	60	-10
21745	13.02.2014 00:24	27,8	60	-10
21746	13.02.2014 00:24	27,8	60	-10
21747	13.02.2014 00:24	27,8	60	-10
21748	13.02.2014 00:24	27,8	60	-10
21749	13.02.2014 00:24	27,8	60	-10

21750	13.02.2014 00:24	27,8	60	-10
21751	13.02.2014 00:25	27,8	60	-10
21752	13.02.2014 00:25	27,8	60	-10
21753	13.02.2014 00:25	27,8	60	-10
21754	13.02.2014 00:25	27,8	60	-10
21755	13.02.2014 00:25	27,8	60	-10
21756	13.02.2014 00:25	27,8	60	-10
21757	13.02.2014 00:26	27,8	60	-10
21758	13.02.2014 00:26	27,8	60	-10
21759	13.02.2014 00:26	27,8	60	-10
21760	13.02.2014 00:26	27,8	60	-10
21761	13.02.2014 00:26	27,8	60	-10
21762	13.02.2014 00:26	27,8	60	-10
21763	13.02.2014 00:27	27,8	60	-10
21764	13.02.2014 00:27	27,8	60	-10
21765	13.02.2014 00:27	27,8	60	-10
21766	13.02.2014 00:27	27,8	60	-10
21767	13.02.2014 00:27	27,8	60	-10
21768	13.02.2014 00:27	27,8	60	-10
21769	13.02.2014 00:28	27,8	60	-10
21770	13.02.2014 00:28	27,8	60	-10
21771	13.02.2014 00:28	27,8	60	-10
21772	13.02.2014 00:28	27,8	60	-10
21773	13.02.2014 00:28	27,8	60	-10
21774	13.02.2014 00:28	27,8	60	-10
21775	13.02.2014 00:29	27,8	60	-10
21776	13.02.2014 00:29	27,8	60	-10
21777	13.02.2014 00:29	27,8	60	-10
21778	13.02.2014 00:29	27,8	60	-10
21779	13.02.2014 00:29	27,8	60	-10
21780	13.02.2014 00:29	27,8	60	-10
21781	13.02.2014 00:30	27,8	60	-10
21782	13.02.2014 00:30	27,8	60	-10
21783	13.02.2014 00:30	27,8	60	-10
21784	13.02.2014 00:30	27,8	60	-10
21785	13.02.2014 00:30	27,8	60	-10
21786	13.02.2014 00:30	27,8	60	-10
21787	13.02.2014 00:31	27,8	60	-10
21788	13.02.2014 00:31	27,8	60	-10
21789	13.02.2014 00:31	27,8	60	-10
21790	13.02.2014 00:31	27,7	60	-10
21791	13.02.2014 00:31	27,8	60	-10
21792	13.02.2014 00:31	27,7	60	-10
21793	13.02.2014 00:32	27,7	60	-10
21794	13.02.2014 00:32	27,8	60	-10
21795	13.02.2014 00:32	27,8	60	-10
21796	13.02.2014 00:32	27,7	60	-10
21797	13.02.2014 00:32	27,7	60	-10
21798	13.02.2014 00:32	27,7	60	-10
21799	13.02.2014 00:33	27,7	60	-10

21800	13.02.2014 00:33	27,7	60	-10
21801	13.02.2014 00:33	27,7	60	-10
21802	13.02.2014 00:33	27,7	60	-10
21803	13.02.2014 00:33	27,7	60	-10
21804	13.02.2014 00:33	27,7	60	-10
21805	13.02.2014 00:34	27,7	60	-10
21806	13.02.2014 00:34	27,7	60	-10
21807	13.02.2014 00:34	27,7	60	-10
21808	13.02.2014 00:34	27,7	60	-10
21809	13.02.2014 00:34	27,7	60	-10
21810	13.02.2014 00:34	27,7	60	-10
21811	13.02.2014 00:35	27,7	60	-10
21812	13.02.2014 00:35	27,7	60	-10
21813	13.02.2014 00:35	27,7	60	-10
21814	13.02.2014 00:35	27,7	60	-10
21815	13.02.2014 00:35	27,7	60	-10
21816	13.02.2014 00:35	27,7	60	-10
21817	13.02.2014 00:36	27,7	60	-10
21818	13.02.2014 00:36	27,7	60	-10
21819	13.02.2014 00:36	27,7	60	-10
21820	13.02.2014 00:36	27,7	60	-10
21821	13.02.2014 00:36	27,7	60	-10
21822	13.02.2014 00:36	27,7	60	-10
21823	13.02.2014 00:37	27,7	60	-10
21824	13.02.2014 00:37	27,7	60	-10
21825	13.02.2014 00:37	27,7	60	-10
21826	13.02.2014 00:37	27,7	60	-10
21827	13.02.2014 00:37	27,7	60	-10
21828	13.02.2014 00:37	27,7	60	-10
21829	13.02.2014 00:38	27,7	60	-10
21830	13.02.2014 00:38	27,7	60	-10
21831	13.02.2014 00:38	27,7	60	-10
21832	13.02.2014 00:38	27,7	60	-10
21833	13.02.2014 00:38	27,7	60	-10
21834	13.02.2014 00:38	27,7	60	-10
21835	13.02.2014 00:39	27,7	60	-10
21836	13.02.2014 00:39	27,7	60	-10
21837	13.02.2014 00:39	27,7	60	-10
21838	13.02.2014 00:39	27,7	60	-10
21839	13.02.2014 00:39	27,7	60	-10
21840	13.02.2014 00:39	27,7	60	-10
21841	13.02.2014 00:40	27,7	60	-10
21842	13.02.2014 00:40	27,7	60	-10
21843	13.02.2014 00:40	27,7	60	-10
21844	13.02.2014 00:40	27,7	60	-10
21845	13.02.2014 00:40	27,7	60	-10
21846	13.02.2014 00:40	27,7	60	-10
21847	13.02.2014 00:41	27,7	60	-10
21848	13.02.2014 00:41	27,7	60	-10
21849	13.02.2014 00:41	27,7	60	-10

21850	13.02.2014 00:41	27,7	60	-10
21851	13.02.2014 00:41	27,7	60	-10
21852	13.02.2014 00:41	27,7	60	-10
21853	13.02.2014 00:42	27,7	60	-10
21854	13.02.2014 00:42	27,7	60	-10
21855	13.02.2014 00:42	27,7	60	-10
21856	13.02.2014 00:42	27,7	60	-10
21857	13.02.2014 00:42	27,7	60	-10
21858	13.02.2014 00:42	27,7	60	-10
21859	13.02.2014 00:43	27,7	60	-10
21860	13.02.2014 00:43	27,7	60	-10
21861	13.02.2014 00:43	27,7	60	-10
21862	13.02.2014 00:43	27,7	60	-10
21863	13.02.2014 00:43	27,7	60	-10
21864	13.02.2014 00:43	27,7	60	-10
21865	13.02.2014 00:44	27,7	60	-10
21866	13.02.2014 00:44	27,7	60	-10
21867	13.02.2014 00:44	27,7	60	-10
21868	13.02.2014 00:44	27,7	60	-10
21869	13.02.2014 00:44	27,7	60	-10
21870	13.02.2014 00:44	27,7	60	-10
21871	13.02.2014 00:45	27,7	60	-10
21872	13.02.2014 00:45	27,7	60	-10
21873	13.02.2014 00:45	27,7	60	-10
21874	13.02.2014 00:45	27,7	60	-10
21875	13.02.2014 00:45	27,7	60	-10
21876	13.02.2014 00:45	27,7	60	-10
21877	13.02.2014 00:46	27,7	60	-10
21878	13.02.2014 00:46	27,7	60	-10
21879	13.02.2014 00:46	27,7	60	-10
21880	13.02.2014 00:46	27,7	60	-10
21881	13.02.2014 00:46	27,7	60	-10
21882	13.02.2014 00:46	27,7	60	-10
21883	13.02.2014 00:47	27,7	60	-10
21884	13.02.2014 00:47	27,7	60	-10
21885	13.02.2014 00:47	27,7	60	-10
21886	13.02.2014 00:47	27,7	60	-10
21887	13.02.2014 00:47	27,7	60	-10
21888	13.02.2014 00:47	27,7	60	-10
21889	13.02.2014 00:48	27,7	60	-10
21890	13.02.2014 00:48	27,7	60	-10
21891	13.02.2014 00:48	27,7	60	-10
21892	13.02.2014 00:48	27,7	60	-10
21893	13.02.2014 00:48	27,7	60	-10
21894	13.02.2014 00:48	27,7	60	-10
21895	13.02.2014 00:49	27,7	60	-10
21896	13.02.2014 00:49	27,7	60	-10
21897	13.02.2014 00:49	27,7	60	-10
21898	13.02.2014 00:49	27,7	60	-10
21899	13.02.2014 00:49	27,7	60	-10

21900	13.02.2014 00:49	27,7	60	-10
21901	13.02.2014 00:50	27,7	60	-10
21902	13.02.2014 00:50	27,7	60	-10
21903	13.02.2014 00:50	27,7	60	-10
21904	13.02.2014 00:50	27,7	60	-10
21905	13.02.2014 00:50	27,7	60	-10
21906	13.02.2014 00:50	27,7	60	-10
21907	13.02.2014 00:51	27,7	60	-10
21908	13.02.2014 00:51	27,7	60	-10
21909	13.02.2014 00:51	27,7	60	-10
21910	13.02.2014 00:51	27,7	60	-10
21911	13.02.2014 00:51	27,7	60	-10
21912	13.02.2014 00:51	27,7	60	-10
21913	13.02.2014 00:52	27,7	60	-10
21914	13.02.2014 00:52	27,7	60	-10
21915	13.02.2014 00:52	27,7	60	-10
21916	13.02.2014 00:52	27,7	60	-10
21917	13.02.2014 00:52	27,7	60	-10
21918	13.02.2014 00:52	27,7	60	-10
21919	13.02.2014 00:53	27,7	60	-10
21920	13.02.2014 00:53	27,7	60	-10
21921	13.02.2014 00:53	27,7	60	-10
21922	13.02.2014 00:53	27,7	60	-10
21923	13.02.2014 00:53	27,7	60	-10
21924	13.02.2014 00:53	27,7	60	-10
21925	13.02.2014 00:54	27,7	60	-10
21926	13.02.2014 00:54	27,7	60	-10
21927	13.02.2014 00:54	27,7	60	-10
21928	13.02.2014 00:54	27,7	60	-10
21929	13.02.2014 00:54	27,7	60	-10
21930	13.02.2014 00:54	27,7	60	-10
21931	13.02.2014 00:55	27,7	60	-10
21932	13.02.2014 00:55	27,7	60	-10
21933	13.02.2014 00:55	27,7	60	-10
21934	13.02.2014 00:55	27,7	60	-10
21935	13.02.2014 00:55	27,7	60	-10
21936	13.02.2014 00:55	27,7	60	-10
21937	13.02.2014 00:56	27,7	60	-10
21938	13.02.2014 00:56	27,7	60	-10
21939	13.02.2014 00:56	27,7	60	-10
21940	13.02.2014 00:56	27,7	60	-10
21941	13.02.2014 00:56	27,7	60	-10
21942	13.02.2014 00:56	27,7	60	-10
21943	13.02.2014 00:57	27,7	60	-10
21944	13.02.2014 00:57	27,7	60	-10
21945	13.02.2014 00:57	27,7	60	-10
21946	13.02.2014 00:57	27,7	60	-10
21947	13.02.2014 00:57	27,7	60	-10
21948	13.02.2014 00:57	27,7	60	-10
21949	13.02.2014 00:58	27,7	60	-10

21950	13.02.2014 00:58	27,7	60	-10
21951	13.02.2014 00:58	27,7	60	-10
21952	13.02.2014 00:58	27,7	60	-10
21953	13.02.2014 00:58	27,7	60	-10
21954	13.02.2014 00:58	27,7	60	-10
21955	13.02.2014 00:59	27,7	60	-10
21956	13.02.2014 00:59	27,7	60	-10
21957	13.02.2014 00:59	27,7	60	-10
21958	13.02.2014 00:59	27,7	60	-10
21959	13.02.2014 00:59	27,7	60	-10
21960	13.02.2014 00:59	27,7	60	-10
21961	13.02.2014 01:00	27,7	60	-10
21962	13.02.2014 01:00	27,7	60	-10
21963	13.02.2014 01:00	27,7	60	-10
21964	13.02.2014 01:00	27,7	60	-10
21965	13.02.2014 01:00	27,7	60	-10
21966	13.02.2014 01:00	27,7	60	-10
21967	13.02.2014 01:01	27,7	60	-10
21968	13.02.2014 01:01	27,7	60	-10
21969	13.02.2014 01:01	27,7	60	-10
21970	13.02.2014 01:01	27,7	60	-10
21971	13.02.2014 01:01	27,7	60	-10
21972	13.02.2014 01:01	27,7	60	-10
21973	13.02.2014 01:02	27,7	60	-10
21974	13.02.2014 01:02	27,7	60	-10
21975	13.02.2014 01:02	27,7	60	-10
21976	13.02.2014 01:02	27,7	60	-10
21977	13.02.2014 01:02	27,7	60	-10
21978	13.02.2014 01:02	27,6	60	-10
21979	13.02.2014 01:03	27,7	60	-10
21980	13.02.2014 01:03	27,7	60	-10
21981	13.02.2014 01:03	27,7	60	-10
21982	13.02.2014 01:03	27,6	60	-10
21983	13.02.2014 01:03	27,6	60	-10
21984	13.02.2014 01:03	27,6	60	-10
21985	13.02.2014 01:04	27,6	60	-10
21986	13.02.2014 01:04	27,7	60	-10
21987	13.02.2014 01:04	27,6	60	-10
21988	13.02.2014 01:04	27,6	60	-10
21989	13.02.2014 01:04	27,6	60	-10
21990	13.02.2014 01:04	27,6	60	-10
21991	13.02.2014 01:05	27,6	60	-10
21992	13.02.2014 01:05	27,6	60	-10
21993	13.02.2014 01:05	27,6	60	-10
21994	13.02.2014 01:05	27,6	60	-10
21995	13.02.2014 01:05	27,6	60	-10
21996	13.02.2014 01:05	27,6	60	-10
21997	13.02.2014 01:06	27,6	60	-10
21998	13.02.2014 01:06	27,6	60	-10
21999	13.02.2014 01:06	27,6	60	-10

22000	13.02.2014 01:06	27,6	60	-10
22001	13.02.2014 01:06	27,6	60	-10
22002	13.02.2014 01:06	27,6	60	-10
22003	13.02.2014 01:07	27,6	60	-10
22004	13.02.2014 01:07	27,6	60	-10
22005	13.02.2014 01:07	27,6	60	-10
22006	13.02.2014 01:07	27,6	60	-10
22007	13.02.2014 01:07	27,6	60	-10
22008	13.02.2014 01:07	27,6	60	-10
22009	13.02.2014 01:08	27,6	60	-10
22010	13.02.2014 01:08	27,6	60	-10
22011	13.02.2014 01:08	27,6	60	-10
22012	13.02.2014 01:08	27,6	60	-10
22013	13.02.2014 01:08	27,6	60	-10
22014	13.02.2014 01:08	27,6	60	-10
22015	13.02.2014 01:09	27,6	60	-10
22016	13.02.2014 01:09	27,6	60	-10
22017	13.02.2014 01:09	27,6	60	-10
22018	13.02.2014 01:09	27,6	60	-10
22019	13.02.2014 01:09	27,6	60	-10
22020	13.02.2014 01:09	27,6	60	-10
22021	13.02.2014 01:10	27,6	60	-10
22022	13.02.2014 01:10	27,6	60	-10
22023	13.02.2014 01:10	27,6	60	-10
22024	13.02.2014 01:10	27,6	60	-10
22025	13.02.2014 01:10	27,6	60	-10
22026	13.02.2014 01:10	27,6	60	-10
22027	13.02.2014 01:11	27,6	60	-10
22028	13.02.2014 01:11	27,6	60	-10
22029	13.02.2014 01:11	27,6	60	-10
22030	13.02.2014 01:11	27,6	60	-10
22031	13.02.2014 01:11	27,6	60	-10
22032	13.02.2014 01:11	27,6	60	-10
22033	13.02.2014 01:12	27,6	60	-10
22034	13.02.2014 01:12	27,6	60	-10
22035	13.02.2014 01:12	27,6	60	-10
22036	13.02.2014 01:12	27,6	60	-10
22037	13.02.2014 01:12	27,6	60	-10
22038	13.02.2014 01:12	27,6	60	-10
22039	13.02.2014 01:13	27,6	60	-10
22040	13.02.2014 01:13	27,6	60	-10
22041	13.02.2014 01:13	27,6	60	-10
22042	13.02.2014 01:13	27,6	60	-10
22043	13.02.2014 01:13	27,6	60	-10
22044	13.02.2014 01:13	27,6	60	-10
22045	13.02.2014 01:14	27,6	60	-10
22046	13.02.2014 01:14	27,6	60	-10
22047	13.02.2014 01:14	27,6	60	-10
22048	13.02.2014 01:14	27,6	60	-10
22049	13.02.2014 01:14	27,6	60	-10

22050	13.02.2014 01:14	27,6	60	-10
22051	13.02.2014 01:15	27,6	60	-10
22052	13.02.2014 01:15	27,6	60	-10
22053	13.02.2014 01:15	27,6	60	-10
22054	13.02.2014 01:15	27,6	60	-10
22055	13.02.2014 01:15	27,6	60	-10
22056	13.02.2014 01:15	27,6	60	-10
22057	13.02.2014 01:16	27,6	60	-10
22058	13.02.2014 01:16	27,6	60	-10
22059	13.02.2014 01:16	27,6	60	-10
22060	13.02.2014 01:16	27,6	60	-10
22061	13.02.2014 01:16	27,6	60	-10
22062	13.02.2014 01:16	27,6	60	-10
22063	13.02.2014 01:17	27,6	60	-10
22064	13.02.2014 01:17	27,6	60	-10
22065	13.02.2014 01:17	27,6	60	-10
22066	13.02.2014 01:17	27,6	60	-10
22067	13.02.2014 01:17	27,6	60	-10
22068	13.02.2014 01:17	27,6	60	-10
22069	13.02.2014 01:18	27,6	60	-10
22070	13.02.2014 01:18	27,6	60	-10
22071	13.02.2014 01:18	27,6	60	-10
22072	13.02.2014 01:18	27,6	60	-10
22073	13.02.2014 01:18	27,6	60	-10
22074	13.02.2014 01:18	27,6	60	-10
22075	13.02.2014 01:19	27,6	60	-10
22076	13.02.2014 01:19	27,6	60	-10
22077	13.02.2014 01:19	27,6	60	-10
22078	13.02.2014 01:19	27,6	60	-10
22079	13.02.2014 01:19	27,6	60	-10
22080	13.02.2014 01:19	27,6	60	-10
22081	13.02.2014 01:20	27,6	60	-10
22082	13.02.2014 01:20	27,6	60	-10
22083	13.02.2014 01:20	27,6	60	-10
22084	13.02.2014 01:20	27,6	60	-10
22085	13.02.2014 01:20	27,6	60	-10
22086	13.02.2014 01:20	27,6	60	-10
22087	13.02.2014 01:21	27,6	60	-10
22088	13.02.2014 01:21	27,6	60	-10
22089	13.02.2014 01:21	27,6	60	-10
22090	13.02.2014 01:21	27,6	60	-10
22091	13.02.2014 01:21	27,6	60	-10
22092	13.02.2014 01:21	27,6	60	-10
22093	13.02.2014 01:22	27,6	60	-10
22094	13.02.2014 01:22	27,6	60	-10
22095	13.02.2014 01:22	27,6	60	-10
22096	13.02.2014 01:22	27,6	60	-10
22097	13.02.2014 01:22	27,6	60	-10
22098	13.02.2014 01:22	27,6	60	-10
22099	13.02.2014 01:23	27,6	60	-10

22100	13.02.2014 01:23	27,6	60	-10
22101	13.02.2014 01:23	27,6	60	-10
22102	13.02.2014 01:23	27,6	60	-10
22103	13.02.2014 01:23	27,6	60	-10
22104	13.02.2014 01:23	27,6	60	-10
22105	13.02.2014 01:24	27,6	60	-10
22106	13.02.2014 01:24	27,6	60	-10
22107	13.02.2014 01:24	27,6	60	-10
22108	13.02.2014 01:24	27,6	60	-10
22109	13.02.2014 01:24	27,6	60	-10
22110	13.02.2014 01:24	27,6	60	-10
22111	13.02.2014 01:25	27,6	60	-10
22112	13.02.2014 01:25	27,6	60	-10
22113	13.02.2014 01:25	27,6	60	-10
22114	13.02.2014 01:25	27,6	60	-10
22115	13.02.2014 01:25	27,6	60	-10
22116	13.02.2014 01:25	27,6	60	-10
22117	13.02.2014 01:26	27,6	60	-10
22118	13.02.2014 01:26	27,6	60	-10
22119	13.02.2014 01:26	27,6	60	-10
22120	13.02.2014 01:26	27,6	60	-10
22121	13.02.2014 01:26	27,6	60	-10
22122	13.02.2014 01:26	27,6	60	-10
22123	13.02.2014 01:27	27,6	60	-10
22124	13.02.2014 01:27	27,6	60	-10
22125	13.02.2014 01:27	27,6	60	-10
22126	13.02.2014 01:27	27,6	60	-10
22127	13.02.2014 01:27	27,6	60	-10
22128	13.02.2014 01:27	27,6	60	-10
22129	13.02.2014 01:28	27,6	60	-10
22130	13.02.2014 01:28	27,6	60	-10
22131	13.02.2014 01:28	27,6	60	-10
22132	13.02.2014 01:28	27,6	60	-10
22133	13.02.2014 01:28	27,6	60	-10
22134	13.02.2014 01:28	27,6	60	-10
22135	13.02.2014 01:29	27,6	60	-10
22136	13.02.2014 01:29	27,6	60	-10
22137	13.02.2014 01:29	27,6	60	-10
22138	13.02.2014 01:29	27,6	60	-10
22139	13.02.2014 01:29	27,6	60	-10
22140	13.02.2014 01:29	27,6	60	-10
22141	13.02.2014 01:30	27,6	60	-10
22142	13.02.2014 01:30	27,6	60	-10
22143	13.02.2014 01:30	27,6	60	-10
22144	13.02.2014 01:30	27,6	60	-10
22145	13.02.2014 01:30	27,6	60	-10
22146	13.02.2014 01:30	27,6	60	-10
22147	13.02.2014 01:31	27,6	60	-10
22148	13.02.2014 01:31	27,6	60	-10
22149	13.02.2014 01:31	27,6	60	-10

22150	13.02.2014 01:31	27,6	60	-10
22151	13.02.2014 01:31	27,6	60	-10
22152	13.02.2014 01:31	27,6	60	-10
22153	13.02.2014 01:32	27,6	60	-10
22154	13.02.2014 01:32	27,6	60	-10
22155	13.02.2014 01:32	27,6	60	-10
22156	13.02.2014 01:32	27,6	60	-10
22157	13.02.2014 01:32	27,6	60	-10
22158	13.02.2014 01:32	27,6	60	-10
22159	13.02.2014 01:33	27,6	60	-10
22160	13.02.2014 01:33	27,6	60	-10
22161	13.02.2014 01:33	27,6	60	-10
22162	13.02.2014 01:33	27,6	60	-10
22163	13.02.2014 01:33	27,6	60	-10
22164	13.02.2014 01:33	27,6	60	-10
22165	13.02.2014 01:34	27,6	60	-10
22166	13.02.2014 01:34	27,6	60	-10
22167	13.02.2014 01:34	27,6	60	-10
22168	13.02.2014 01:34	27,6	60	-10
22169	13.02.2014 01:34	27,6	60	-10
22170	13.02.2014 01:34	27,6	60	-10
22171	13.02.2014 01:35	27,6	60	-10
22172	13.02.2014 01:35	27,6	60	-10
22173	13.02.2014 01:35	27,6	60	-10
22174	13.02.2014 01:35	27,6	60	-10
22175	13.02.2014 01:35	27,6	60	-10
22176	13.02.2014 01:35	27,6	60	-10
22177	13.02.2014 01:36	27,6	60	-10
22178	13.02.2014 01:36	27,6	60	-10
22179	13.02.2014 01:36	27,6	60	-10
22180	13.02.2014 01:36	27,6	60	-10
22181	13.02.2014 01:36	27,6	60	-10
22182	13.02.2014 01:36	27,6	60	-10
22183	13.02.2014 01:37	27,6	60	-10
22184	13.02.2014 01:37	27,6	60	-10
22185	13.02.2014 01:37	27,6	60	-10
22186	13.02.2014 01:37	27,6	60	-10
22187	13.02.2014 01:37	27,6	60	-10
22188	13.02.2014 01:37	27,6	60	-10
22189	13.02.2014 01:38	27,6	60	-10
22190	13.02.2014 01:38	27,5	60	-10
22191	13.02.2014 01:38	27,6	60	-10
22192	13.02.2014 01:38	27,6	60	-10
22193	13.02.2014 01:38	27,6	60	-10
22194	13.02.2014 01:38	27,6	60	-10
22195	13.02.2014 01:39	27,5	60	-10
22196	13.02.2014 01:39	27,5	60	-10
22197	13.02.2014 01:39	27,5	60	-10
22198	13.02.2014 01:39	27,5	60	-10
22199	13.02.2014 01:39	27,5	60	-10

22200	13.02.2014 01:39	27,5	60	-10
22201	13.02.2014 01:40	27,5	60	-10
22202	13.02.2014 01:40	27,5	60	-10
22203	13.02.2014 01:40	27,5	60	-10
22204	13.02.2014 01:40	27,5	60	-10
22205	13.02.2014 01:40	27,5	60	-10
22206	13.02.2014 01:40	27,5	60	-10
22207	13.02.2014 01:41	27,5	60	-10
22208	13.02.2014 01:41	27,5	60	-10
22209	13.02.2014 01:41	27,5	60	-10
22210	13.02.2014 01:41	27,5	60	-10
22211	13.02.2014 01:41	27,5	60	-10
22212	13.02.2014 01:41	27,5	60	-10
22213	13.02.2014 01:42	27,5	60	-10
22214	13.02.2014 01:42	27,5	60	-10
22215	13.02.2014 01:42	27,5	60	-10
22216	13.02.2014 01:42	27,5	60	-10
22217	13.02.2014 01:42	27,5	60	-10
22218	13.02.2014 01:42	27,5	60	-10
22219	13.02.2014 01:43	27,5	60	-10
22220	13.02.2014 01:43	27,5	60	-10
22221	13.02.2014 01:43	27,5	60	-10
22222	13.02.2014 01:43	27,5	60	-10
22223	13.02.2014 01:43	27,5	60	-10
22224	13.02.2014 01:43	27,5	60	-10
22225	13.02.2014 01:44	27,5	60	-10
22226	13.02.2014 01:44	27,5	60	-10
22227	13.02.2014 01:44	27,5	60	-10
22228	13.02.2014 01:44	27,5	60	-10
22229	13.02.2014 01:44	27,5	60	-10
22230	13.02.2014 01:44	27,5	60	-10
22231	13.02.2014 01:45	27,5	60	-10
22232	13.02.2014 01:45	27,5	60	-10
22233	13.02.2014 01:45	27,5	60	-10
22234	13.02.2014 01:45	27,5	60	-10
22235	13.02.2014 01:45	27,5	60	-10
22236	13.02.2014 01:45	27,5	60	-10
22237	13.02.2014 01:46	27,5	60	-10
22238	13.02.2014 01:46	27,5	60	-10
22239	13.02.2014 01:46	27,5	60	-10
22240	13.02.2014 01:46	27,5	60	-10
22241	13.02.2014 01:46	27,5	60	-10
22242	13.02.2014 01:46	27,5	60	-10
22243	13.02.2014 01:47	27,5	60	-10
22244	13.02.2014 01:47	27,5	60	-10
22245	13.02.2014 01:47	27,5	60	-10
22246	13.02.2014 01:47	27,5	60	-10
22247	13.02.2014 01:47	27,5	60	-10
22248	13.02.2014 01:47	27,5	60	-10
22249	13.02.2014 01:48	27,5	60	-10

22250	13.02.2014 01:48	27,5	60	-10
22251	13.02.2014 01:48	27,5	60	-10
22252	13.02.2014 01:48	27,5	60	-10
22253	13.02.2014 01:48	27,5	60	-10
22254	13.02.2014 01:48	27,5	60	-10
22255	13.02.2014 01:49	27,5	60	-10
22256	13.02.2014 01:49	27,5	60	-10
22257	13.02.2014 01:49	27,5	60	-10
22258	13.02.2014 01:49	27,5	60	-10
22259	13.02.2014 01:49	27,5	60	-10
22260	13.02.2014 01:49	27,5	60	-10
22261	13.02.2014 01:50	27,5	60	-10
22262	13.02.2014 01:50	27,5	60	-10
22263	13.02.2014 01:50	27,5	60	-10
22264	13.02.2014 01:50	27,5	60	-10
22265	13.02.2014 01:50	27,5	60	-10
22266	13.02.2014 01:50	27,5	60	-10
22267	13.02.2014 01:51	27,5	60	-10
22268	13.02.2014 01:51	27,5	60	-10
22269	13.02.2014 01:51	27,5	60	-10
22270	13.02.2014 01:51	27,5	60	-10
22271	13.02.2014 01:51	27,5	60	-10
22272	13.02.2014 01:51	27,5	60	-10
22273	13.02.2014 01:52	27,5	60	-10
22274	13.02.2014 01:52	27,5	60	-10
22275	13.02.2014 01:52	27,5	60	-10
22276	13.02.2014 01:52	27,5	60	-10
22277	13.02.2014 01:52	27,5	60	-10
22278	13.02.2014 01:52	27,5	60	-10
22279	13.02.2014 01:53	27,5	60	-10
22280	13.02.2014 01:53	27,5	60	-10
22281	13.02.2014 01:53	27,5	60	-10
22282	13.02.2014 01:53	27,5	60	-10
22283	13.02.2014 01:53	27,5	60	-10
22284	13.02.2014 01:53	27,5	60	-10
22285	13.02.2014 01:54	27,5	60	-10
22286	13.02.2014 01:54	27,5	60	-10
22287	13.02.2014 01:54	27,5	60	-10
22288	13.02.2014 01:54	27,5	60	-10
22289	13.02.2014 01:54	27,5	60	-10
22290	13.02.2014 01:54	27,5	60	-10
22291	13.02.2014 01:55	27,5	60	-10
22292	13.02.2014 01:55	27,5	60	-10
22293	13.02.2014 01:55	27,5	60	-10
22294	13.02.2014 01:55	27,5	60	-10
22295	13.02.2014 01:55	27,5	60	-10
22296	13.02.2014 01:55	27,5	60	-10
22297	13.02.2014 01:56	27,5	60	-10
22298	13.02.2014 01:56	27,5	60	-10
22299	13.02.2014 01:56	27,5	60	-10

22300	13.02.2014 01:56	27,5	60	-10
22301	13.02.2014 01:56	27,5	60	-10
22302	13.02.2014 01:56	27,5	60	-10
22303	13.02.2014 01:57	27,5	60	-10
22304	13.02.2014 01:57	27,5	60	-10
22305	13.02.2014 01:57	27,5	60	-10
22306	13.02.2014 01:57	27,5	60	-10
22307	13.02.2014 01:57	27,5	60	-10
22308	13.02.2014 01:57	27,5	60	-10
22309	13.02.2014 01:58	27,5	60	-10
22310	13.02.2014 01:58	27,5	60	-10
22311	13.02.2014 01:58	27,5	60	-10
22312	13.02.2014 01:58	27,5	60	-10
22313	13.02.2014 01:58	27,5	60	-10
22314	13.02.2014 01:58	27,5	60	-10
22315	13.02.2014 01:59	27,5	60	-10
22316	13.02.2014 01:59	27,5	60	-10
22317	13.02.2014 01:59	27,5	60	-10
22318	13.02.2014 01:59	27,5	60	-10
22319	13.02.2014 01:59	27,5	60	-10
22320	13.02.2014 01:59	27,5	60	-10
22321	13.02.2014 02:00	27,5	60	-10
22322	13.02.2014 02:00	27,5	60	-10
22323	13.02.2014 02:00	27,5	60	-10
22324	13.02.2014 02:00	27,5	60	-10
22325	13.02.2014 02:00	27,5	60	-10
22326	13.02.2014 02:00	27,5	60	-10
22327	13.02.2014 02:01	27,5	60	-10
22328	13.02.2014 02:01	27,5	60	-10
22329	13.02.2014 02:01	27,5	60	-10
22330	13.02.2014 02:01	27,5	60	-10
22331	13.02.2014 02:01	27,5	60	-10
22332	13.02.2014 02:01	27,5	60	-10
22333	13.02.2014 02:02	27,5	60	-10
22334	13.02.2014 02:02	27,5	60	-10
22335	13.02.2014 02:02	27,5	60	-10
22336	13.02.2014 02:02	27,5	60	-10
22337	13.02.2014 02:02	27,5	60	-10
22338	13.02.2014 02:02	27,5	60	-10
22339	13.02.2014 02:03	27,5	60	-10
22340	13.02.2014 02:03	27,5	60	-10
22341	13.02.2014 02:03	27,5	60	-10
22342	13.02.2014 02:03	27,5	60	-10
22343	13.02.2014 02:03	27,5	60	-10
22344	13.02.2014 02:03	27,5	60	-10
22345	13.02.2014 02:04	27,5	60	-10
22346	13.02.2014 02:04	27,5	60	-10
22347	13.02.2014 02:04	27,5	60	-10
22348	13.02.2014 02:04	27,5	60	-10
22349	13.02.2014 02:04	27,5	60	-10

22350	13.02.2014 02:04	27,5	60	-10
22351	13.02.2014 02:05	27,5	60	-10
22352	13.02.2014 02:05	27,5	60	-10
22353	13.02.2014 02:05	27,5	60	-10
22354	13.02.2014 02:05	27,5	60	-10
22355	13.02.2014 02:05	27,5	60	-10
22356	13.02.2014 02:05	27,5	60	-10
22357	13.02.2014 02:06	27,5	60	-10
22358	13.02.2014 02:06	27,5	60	-10
22359	13.02.2014 02:06	27,5	60	-10
22360	13.02.2014 02:06	27,5	60	-10
22361	13.02.2014 02:06	27,5	60	-10
22362	13.02.2014 02:06	27,5	60	-10
22363	13.02.2014 02:07	27,5	60	-10
22364	13.02.2014 02:07	27,5	60	-10
22365	13.02.2014 02:07	27,5	60	-10
22366	13.02.2014 02:07	27,5	60	-10
22367	13.02.2014 02:07	27,5	60	-10
22368	13.02.2014 02:07	27,5	60	-10
22369	13.02.2014 02:08	27,5	60	-10
22370	13.02.2014 02:08	27,5	60	-10
22371	13.02.2014 02:08	27,5	60	-10
22372	13.02.2014 02:08	27,5	60	-10
22373	13.02.2014 02:08	27,5	60	-10
22374	13.02.2014 02:08	27,5	60	-10
22375	13.02.2014 02:09	27,5	60	-10
22376	13.02.2014 02:09	27,5	60	-10
22377	13.02.2014 02:09	27,5	60	-10
22378	13.02.2014 02:09	27,5	60	-10
22379	13.02.2014 02:09	27,5	60	-10
22380	13.02.2014 02:09	27,5	60	-10
22381	13.02.2014 02:10	27,5	60	-10
22382	13.02.2014 02:10	27,5	60	-10
22383	13.02.2014 02:10	27,5	60	-10
22384	13.02.2014 02:10	27,5	60	-10
22385	13.02.2014 02:10	27,5	60	-10
22386	13.02.2014 02:10	27,5	60	-10
22387	13.02.2014 02:11	27,5	60	-10
22388	13.02.2014 02:11	27,5	60	-10
22389	13.02.2014 02:11	27,5	60	-10
22390	13.02.2014 02:11	27,5	60	-10
22391	13.02.2014 02:11	27,5	60	-10
22392	13.02.2014 02:11	27,5	60	-10
22393	13.02.2014 02:12	27,5	60	-10
22394	13.02.2014 02:12	27,5	60	-10
22395	13.02.2014 02:12	27,4	60	-10
22396	13.02.2014 02:12	27,5	60	-10
22397	13.02.2014 02:12	27,5	60	-10
22398	13.02.2014 02:12	27,4	60	-10
22399	13.02.2014 02:13	27,4	60	-10

22400	13.02.2014 02:13	27,4	60	-10
22401	13.02.2014 02:13	27,4	60	-10
22402	13.02.2014 02:13	27,4	60	-10
22403	13.02.2014 02:13	27,4	60	-10
22404	13.02.2014 02:13	27,4	60	-10
22405	13.02.2014 02:14	27,4	60	-10
22406	13.02.2014 02:14	27,4	60	-10
22407	13.02.2014 02:14	27,4	60	-10
22408	13.02.2014 02:14	27,4	60	-10
22409	13.02.2014 02:14	27,4	60	-10
22410	13.02.2014 02:14	27,4	60	-10
22411	13.02.2014 02:15	27,4	60	-10
22412	13.02.2014 02:15	27,4	60	-10
22413	13.02.2014 02:15	27,4	60	-10
22414	13.02.2014 02:15	27,4	60	-10
22415	13.02.2014 02:15	27,4	60	-10
22416	13.02.2014 02:15	27,4	60	-10
22417	13.02.2014 02:16	27,4	60	-10
22418	13.02.2014 02:16	27,4	60	-10
22419	13.02.2014 02:16	27,4	60	-10
22420	13.02.2014 02:16	27,4	60	-10
22421	13.02.2014 02:16	27,4	60	-10
22422	13.02.2014 02:16	27,4	60	-10
22423	13.02.2014 02:17	27,4	60	-10
22424	13.02.2014 02:17	27,4	60	-10
22425	13.02.2014 02:17	27,4	60	-10
22426	13.02.2014 02:17	27,4	60	-10
22427	13.02.2014 02:17	27,4	60	-10
22428	13.02.2014 02:17	27,4	60	-10
22429	13.02.2014 02:18	27,4	60	-10
22430	13.02.2014 02:18	27,4	60	-10
22431	13.02.2014 02:18	27,4	60	-10
22432	13.02.2014 02:18	27,4	60	-10
22433	13.02.2014 02:18	27,4	60	-10
22434	13.02.2014 02:18	27,4	60	-10
22435	13.02.2014 02:19	27,4	60	-10
22436	13.02.2014 02:19	27,4	60	-10
22437	13.02.2014 02:19	27,4	60	-10
22438	13.02.2014 02:19	27,4	60	-10
22439	13.02.2014 02:19	27,4	60	-10
22440	13.02.2014 02:19	27,4	60	-10
22441	13.02.2014 02:20	27,4	60	-10
22442	13.02.2014 02:20	27,4	60	-10
22443	13.02.2014 02:20	27,4	60	-10
22444	13.02.2014 02:20	27,4	60	-10
22445	13.02.2014 02:20	27,4	60	-10
22446	13.02.2014 02:20	27,4	60	-10
22447	13.02.2014 02:21	27,4	60	-10
22448	13.02.2014 02:21	27,4	60	-10
22449	13.02.2014 02:21	27,4	60	-10

22450	13.02.2014 02:21	27,4	60	-10
22451	13.02.2014 02:21	27,4	60	-10
22452	13.02.2014 02:21	27,4	60	-10
22453	13.02.2014 02:22	27,4	60	-10
22454	13.02.2014 02:22	27,4	60	-10
22455	13.02.2014 02:22	27,4	60	-10
22456	13.02.2014 02:22	27,4	60	-10
22457	13.02.2014 02:22	27,4	60	-10
22458	13.02.2014 02:22	27,4	60	-10
22459	13.02.2014 02:23	27,4	60	-10
22460	13.02.2014 02:23	27,4	60	-10
22461	13.02.2014 02:23	27,4	60	-10
22462	13.02.2014 02:23	27,4	60	-10
22463	13.02.2014 02:23	27,4	60	-10
22464	13.02.2014 02:23	27,4	60	-10
22465	13.02.2014 02:24	27,4	60	-10
22466	13.02.2014 02:24	27,4	60	-10
22467	13.02.2014 02:24	27,4	60	-10
22468	13.02.2014 02:24	27,4	60	-10
22469	13.02.2014 02:24	27,4	60	-10
22470	13.02.2014 02:24	27,4	60	-10
22471	13.02.2014 02:25	27,4	60	-10
22472	13.02.2014 02:25	27,4	60	-10
22473	13.02.2014 02:25	27,4	60	-10
22474	13.02.2014 02:25	27,4	60	-10
22475	13.02.2014 02:25	27,4	60	-10
22476	13.02.2014 02:25	27,4	60	-10
22477	13.02.2014 02:26	27,4	60	-10
22478	13.02.2014 02:26	27,4	60	-10
22479	13.02.2014 02:26	27,4	60	-10
22480	13.02.2014 02:26	27,4	60	-10
22481	13.02.2014 02:26	27,4	60	-10
22482	13.02.2014 02:26	27,4	60	-10
22483	13.02.2014 02:27	27,4	60	-10
22484	13.02.2014 02:27	27,4	60	-10
22485	13.02.2014 02:27	27,4	60	-10
22486	13.02.2014 02:27	27,4	60	-10
22487	13.02.2014 02:27	27,4	60	-10
22488	13.02.2014 02:27	27,4	60	-10
22489	13.02.2014 02:28	27,4	60	-10
22490	13.02.2014 02:28	27,4	60	-10
22491	13.02.2014 02:28	27,4	60	-10
22492	13.02.2014 02:28	27,4	60	-10
22493	13.02.2014 02:28	27,4	60	-10
22494	13.02.2014 02:28	27,4	60	-10
22495	13.02.2014 02:29	27,4	60	-10
22496	13.02.2014 02:29	27,4	60	-10
22497	13.02.2014 02:29	27,4	60	-10
22498	13.02.2014 02:29	27,4	60	-10
22499	13.02.2014 02:29	27,4	60	-10

22500	13.02.2014 02:29	27,4	60	-10
22501	13.02.2014 02:30	27,4	60	-10
22502	13.02.2014 02:30	27,4	60	-10
22503	13.02.2014 02:30	27,4	60	-10
22504	13.02.2014 02:30	27,4	60	-10
22505	13.02.2014 02:30	27,4	60	-10
22506	13.02.2014 02:30	27,4	60	-10
22507	13.02.2014 02:31	27,4	60	-10
22508	13.02.2014 02:31	27,4	60	-10
22509	13.02.2014 02:31	27,4	60	-10
22510	13.02.2014 02:31	27,4	60	-10
22511	13.02.2014 02:31	27,4	60	-10
22512	13.02.2014 02:31	27,4	60	-10
22513	13.02.2014 02:32	27,4	60	-10
22514	13.02.2014 02:32	27,4	60	-10
22515	13.02.2014 02:32	27,4	60	-10
22516	13.02.2014 02:32	27,4	60	-10
22517	13.02.2014 02:32	27,4	60	-10
22518	13.02.2014 02:32	27,4	60	-10
22519	13.02.2014 02:33	27,4	60	-10
22520	13.02.2014 02:33	27,4	60	-10
22521	13.02.2014 02:33	27,4	60	-10
22522	13.02.2014 02:33	27,4	60	-10
22523	13.02.2014 02:33	27,4	60	-10
22524	13.02.2014 02:33	27,4	60	-10
22525	13.02.2014 02:34	27,4	60	-10
22526	13.02.2014 02:34	27,4	60	-10
22527	13.02.2014 02:34	27,4	60	-10
22528	13.02.2014 02:34	27,4	60	-10
22529	13.02.2014 02:34	27,4	60	-10
22530	13.02.2014 02:34	27,4	60	-10
22531	13.02.2014 02:35	27,4	60	-10
22532	13.02.2014 02:35	27,4	60	-10
22533	13.02.2014 02:35	27,4	60	-10
22534	13.02.2014 02:35	27,4	60	-10
22535	13.02.2014 02:35	27,4	60	-10
22536	13.02.2014 02:35	27,4	60	-10
22537	13.02.2014 02:36	27,4	60	-10
22538	13.02.2014 02:36	27,4	60	-10
22539	13.02.2014 02:36	27,4	60	-10
22540	13.02.2014 02:36	27,4	60	-10
22541	13.02.2014 02:36	27,4	60	-10
22542	13.02.2014 02:36	27,4	60	-10
22543	13.02.2014 02:37	27,4	60	-10
22544	13.02.2014 02:37	27,4	60	-10
22545	13.02.2014 02:37	27,4	60	-10
22546	13.02.2014 02:37	27,4	60	-10
22547	13.02.2014 02:37	27,4	60	-10
22548	13.02.2014 02:37	27,4	60	-10
22549	13.02.2014 02:38	27,4	60	-10

22550	13.02.2014 02:38	27,4	60	-10
22551	13.02.2014 02:38	27,4	60	-10
22552	13.02.2014 02:38	27,4	60	-10
22553	13.02.2014 02:38	27,4	60	-10
22554	13.02.2014 02:38	27,4	60	-10
22555	13.02.2014 02:39	27,4	60	-10
22556	13.02.2014 02:39	27,4	60	-10
22557	13.02.2014 02:39	27,4	60	-10
22558	13.02.2014 02:39	27,4	60	-10
22559	13.02.2014 02:39	27,4	60	-10
22560	13.02.2014 02:39	27,4	60	-10
22561	13.02.2014 02:40	27,4	60	-10
22562	13.02.2014 02:40	27,4	60	-10
22563	13.02.2014 02:40	27,4	60	-10
22564	13.02.2014 02:40	27,4	60	-10
22565	13.02.2014 02:40	27,4	60	-10
22566	13.02.2014 02:40	27,4	60	-10
22567	13.02.2014 02:41	27,4	60	-10
22568	13.02.2014 02:41	27,4	60	-10
22569	13.02.2014 02:41	27,4	60	-10
22570	13.02.2014 02:41	27,4	60	-10
22571	13.02.2014 02:41	27,4	60	-10
22572	13.02.2014 02:41	27,4	60	-10
22573	13.02.2014 02:42	27,4	60	-10
22574	13.02.2014 02:42	27,4	60	-10
22575	13.02.2014 02:42	27,4	60	-10
22576	13.02.2014 02:42	27,4	60	-10
22577	13.02.2014 02:42	27,4	60	-10
22578	13.02.2014 02:42	27,4	60	-10
22579	13.02.2014 02:43	27,4	60	-10
22580	13.02.2014 02:43	27,4	60	-10
22581	13.02.2014 02:43	27,4	60	-10
22582	13.02.2014 02:43	27,4	60	-10
22583	13.02.2014 02:43	27,4	60	-10
22584	13.02.2014 02:43	27,4	60	-10
22585	13.02.2014 02:44	27,4	60	-10
22586	13.02.2014 02:44	27,4	60	-10
22587	13.02.2014 02:44	27,4	60	-10
22588	13.02.2014 02:44	27,4	60	-10
22589	13.02.2014 02:44	27,4	60	-10
22590	13.02.2014 02:44	27,4	60	-10
22591	13.02.2014 02:45	27,4	60	-10
22592	13.02.2014 02:45	27,4	60	-10
22593	13.02.2014 02:45	27,4	60	-10
22594	13.02.2014 02:45	27,4	60	-10
22595	13.02.2014 02:45	27,4	60	-10
22596	13.02.2014 02:45	27,4	60	-10
22597	13.02.2014 02:46	27,4	60	-10
22598	13.02.2014 02:46	27,4	60	-10
22599	13.02.2014 02:46	27,4	60	-10

22600	13.02.2014 02:46	27,4	60	-10
22601	13.02.2014 02:46	27,4	60	-10
22602	13.02.2014 02:46	27,4	60	-10
22603	13.02.2014 02:47	27,4	60	-10
22604	13.02.2014 02:47	27,4	60	-10
22605	13.02.2014 02:47	27,4	60	-10
22606	13.02.2014 02:47	27,4	60	-10
22607	13.02.2014 02:47	27,4	60	-10
22608	13.02.2014 02:47	27,4	60	-10
22609	13.02.2014 02:48	27,4	60	-10
22610	13.02.2014 02:48	27,4	60	-10
22611	13.02.2014 02:48	27,4	60	-10
22612	13.02.2014 02:48	27,4	60	-10
22613	13.02.2014 02:48	27,4	60	-10
22614	13.02.2014 02:48	27,4	60	-10
22615	13.02.2014 02:49	27,4	60	-10
22616	13.02.2014 02:49	27,4	60	-10
22617	13.02.2014 02:49	27,4	60	-10
22618	13.02.2014 02:49	27,4	60	-10
22619	13.02.2014 02:49	27,4	60	-10
22620	13.02.2014 02:49	27,4	60	-10
22621	13.02.2014 02:50	27,4	60	-10
22622	13.02.2014 02:50	27,4	60	-10
22623	13.02.2014 02:50	27,4	60	-10
22624	13.02.2014 02:50	27,4	60	-10
22625	13.02.2014 02:50	27,4	60	-10
22626	13.02.2014 02:50	27,4	60	-10
22627	13.02.2014 02:51	27,4	60	-10
22628	13.02.2014 02:51	27,4	60	-10
22629	13.02.2014 02:51	27,4	60	-10
22630	13.02.2014 02:51	27,4	60	-10
22631	13.02.2014 02:51	27,4	60	-10
22632	13.02.2014 02:51	27,4	60	-10
22633	13.02.2014 02:52	27,4	60	-10
22634	13.02.2014 02:52	27,4	60	-10
22635	13.02.2014 02:52	27,4	60	-10
22636	13.02.2014 02:52	27,4	60	-10
22637	13.02.2014 02:52	27,4	60	-10
22638	13.02.2014 02:52	27,4	60	-10
22639	13.02.2014 02:53	27,4	60	-10
22640	13.02.2014 02:53	27,4	60	-10
22641	13.02.2014 02:53	27,4	60	-10
22642	13.02.2014 02:53	27,4	60	-10
22643	13.02.2014 02:53	27,4	60	-10
22644	13.02.2014 02:53	27,4	60	-10
22645	13.02.2014 02:54	27,4	60	-10
22646	13.02.2014 02:54	27,4	60	-10
22647	13.02.2014 02:54	27,4	60	-10
22648	13.02.2014 02:54	27,4	60	-10
22649	13.02.2014 02:54	27,4	60	-10

22650	13.02.2014 02:54	27,4	60	-10
22651	13.02.2014 02:55	27,4	60	-10
22652	13.02.2014 02:55	27,4	60	-10
22653	13.02.2014 02:55	27,4	60	-10
22654	13.02.2014 02:55	27,4	60	-10
22655	13.02.2014 02:55	27,4	60	-10
22656	13.02.2014 02:55	27,4	60	-10
22657	13.02.2014 02:56	27,4	60	-10
22658	13.02.2014 02:56	27,4	60	-10
22659	13.02.2014 02:56	27,4	60	-10
22660	13.02.2014 02:56	27,4	60	-10
22661	13.02.2014 02:56	27,4	60	-10
22662	13.02.2014 02:56	27,4	60	-10
22663	13.02.2014 02:57	27,4	60	-10
22664	13.02.2014 02:57	27,4	60	-10
22665	13.02.2014 02:57	27,4	60	-10
22666	13.02.2014 02:57	27,4	60	-10
22667	13.02.2014 02:57	27,4	60	-10
22668	13.02.2014 02:57	27,4	60	-10
22669	13.02.2014 02:58	27,4	60	-10
22670	13.02.2014 02:58	27,4	60	-10
22671	13.02.2014 02:58	27,4	60	-10
22672	13.02.2014 02:58	27,4	60	-10
22673	13.02.2014 02:58	27,4	60	-10
22674	13.02.2014 02:58	27,4	60	-10
22675	13.02.2014 02:59	27,4	60	-10
22676	13.02.2014 02:59	27,4	60	-10
22677	13.02.2014 02:59	27,4	60	-10
22678	13.02.2014 02:59	27,4	60	-10
22679	13.02.2014 02:59	27,4	60	-10
22680	13.02.2014 02:59	27,4	60	-10
22681	13.02.2014 03:00	27,4	60	-10
22682	13.02.2014 03:00	27,4	60	-10
22683	13.02.2014 03:00	27,4	60	-10
22684	13.02.2014 03:00	27,4	60	-10
22685	13.02.2014 03:00	27,4	60	-10
22686	13.02.2014 03:00	27,4	60	-10
22687	13.02.2014 03:01	27,4	60	-10
22688	13.02.2014 03:01	27,4	60	-10
22689	13.02.2014 03:01	27,4	60	-10
22690	13.02.2014 03:01	27,4	60	-10
22691	13.02.2014 03:01	27,4	60	-10
22692	13.02.2014 03:01	27,4	60	-10
22693	13.02.2014 03:02	27,4	60	-10
22694	13.02.2014 03:02	27,4	60	-10
22695	13.02.2014 03:02	27,4	60	-10
22696	13.02.2014 03:02	27,4	60	-10
22697	13.02.2014 03:02	27,4	60	-10
22698	13.02.2014 03:02	27,4	60	-10
22699	13.02.2014 03:03	27,4	60	-10

22700	13.02.2014 03:03	27,4	60	-10
22701	13.02.2014 03:03	27,4	60	-10
22702	13.02.2014 03:03	27,4	60	-10
22703	13.02.2014 03:03	27,4	60	-10
22704	13.02.2014 03:03	27,4	60	-10
22705	13.02.2014 03:04	27,4	60	-10
22706	13.02.2014 03:04	27,4	60	-10
22707	13.02.2014 03:04	27,4	60	-10
22708	13.02.2014 03:04	27,4	60	-10
22709	13.02.2014 03:04	27,4	60	-10
22710	13.02.2014 03:04	27,4	60	-10
22711	13.02.2014 03:05	27,4	60	-10
22712	13.02.2014 03:05	27,4	60	-10
22713	13.02.2014 03:05	27,4	60	-10
22714	13.02.2014 03:05	27,4	60	-10
22715	13.02.2014 03:05	27,4	60	-10
22716	13.02.2014 03:05	27,4	60	-10
22717	13.02.2014 03:06	27,4	60	-10
22718	13.02.2014 03:06	27,4	60	-10
22719	13.02.2014 03:06	27,4	60	-10
22720	13.02.2014 03:06	27,4	60	-10
22721	13.02.2014 03:06	27,4	60	-10
22722	13.02.2014 03:06	27,4	60	-10
22723	13.02.2014 03:07	27,4	60	-10
22724	13.02.2014 03:07	27,4	60	-10
22725	13.02.2014 03:07	27,4	60	-10
22726	13.02.2014 03:07	27,4	60	-10
22727	13.02.2014 03:07	27,4	60	-10
22728	13.02.2014 03:07	27,4	60	-10
22729	13.02.2014 03:08	27,4	60	-10
22730	13.02.2014 03:08	27,4	60	-10
22731	13.02.2014 03:08	27,4	60	-10
22732	13.02.2014 03:08	27,4	60	-10
22733	13.02.2014 03:08	27,4	60	-10
22734	13.02.2014 03:08	27,4	60	-10
22735	13.02.2014 03:09	27,4	60	-10
22736	13.02.2014 03:09	27,4	60	-10
22737	13.02.2014 03:09	27,4	60	-10
22738	13.02.2014 03:09	27,4	60	-10
22739	13.02.2014 03:09	27,4	60	-10
22740	13.02.2014 03:09	27,4	60	-10
22741	13.02.2014 03:10	27,4	60	-10
22742	13.02.2014 03:10	27,4	60	-10
22743	13.02.2014 03:10	27,4	60	-10
22744	13.02.2014 03:10	27,4	60	-10
22745	13.02.2014 03:10	27,4	60	-10
22746	13.02.2014 03:10	27,4	60	-10
22747	13.02.2014 03:11	27,4	60	-10
22748	13.02.2014 03:11	27,4	60	-10
22749	13.02.2014 03:11	27,4	60	-10

22750	13.02.2014 03:11	27,4	60	-10
22751	13.02.2014 03:11	27,4	60	-10
22752	13.02.2014 03:11	27,4	60	-10
22753	13.02.2014 03:12	27,4	60	-10
22754	13.02.2014 03:12	27,4	60	-10
22755	13.02.2014 03:12	27,4	60	-10
22756	13.02.2014 03:12	27,4	60	-10
22757	13.02.2014 03:12	27,4	60	-10
22758	13.02.2014 03:12	27,4	60	-10
22759	13.02.2014 03:13	27,4	60	-10
22760	13.02.2014 03:13	27,4	60	-10
22761	13.02.2014 03:13	27,4	60	-10
22762	13.02.2014 03:13	27,4	60	-10
22763	13.02.2014 03:13	27,4	60	-10
22764	13.02.2014 03:13	27,4	60	-10
22765	13.02.2014 03:14	27,4	60	-10
22766	13.02.2014 03:14	27,4	60	-10
22767	13.02.2014 03:14	27,4	60	-10
22768	13.02.2014 03:14	27,4	60	-10
22769	13.02.2014 03:14	27,4	60	-10
22770	13.02.2014 03:14	27,4	60	-10
22771	13.02.2014 03:15	27,4	60	-10
22772	13.02.2014 03:15	27,4	60	-10
22773	13.02.2014 03:15	27,4	60	-10
22774	13.02.2014 03:15	27,4	60	-10
22775	13.02.2014 03:15	27,4	60	-10
22776	13.02.2014 03:15	27,4	60	-10
22777	13.02.2014 03:16	27,4	60	-10
22778	13.02.2014 03:16	27,4	60	-10
22779	13.02.2014 03:16	27,4	60	-10
22780	13.02.2014 03:16	27,4	60	-10
22781	13.02.2014 03:16	27,4	60	-10
22782	13.02.2014 03:16	27,4	60	-10
22783	13.02.2014 03:17	27,4	60	-10
22784	13.02.2014 03:17	27,4	60	-10
22785	13.02.2014 03:17	27,3	60	-10
22786	13.02.2014 03:17	27,4	60	-10
22787	13.02.2014 03:17	27,4	60	-10
22788	13.02.2014 03:17	27,3	60	-10
22789	13.02.2014 03:18	27,4	60	-10
22790	13.02.2014 03:18	27,3	60	-10
22791	13.02.2014 03:18	27,4	60	-10
22792	13.02.2014 03:18	27,3	60	-10
22793	13.02.2014 03:18	27,4	60	-10
22794	13.02.2014 03:18	27,3	60	-10
22795	13.02.2014 03:19	27,3	60	-10
22796	13.02.2014 03:19	27,3	60	-10
22797	13.02.2014 03:19	27,3	60	-10
22798	13.02.2014 03:19	27,3	60	-10
22799	13.02.2014 03:19	27,4	60	-10

22800	13.02.2014 03:19	27,3	60	-10
22801	13.02.2014 03:20	27,3	60	-10
22802	13.02.2014 03:20	27,3	60	-10
22803	13.02.2014 03:20	27,3	60	-10
22804	13.02.2014 03:20	27,3	60	-10
22805	13.02.2014 03:20	27,3	60	-10
22806	13.02.2014 03:20	27,3	60	-10
22807	13.02.2014 03:21	27,3	60	-10
22808	13.02.2014 03:21	27,3	60	-10
22809	13.02.2014 03:21	27,3	60	-10
22810	13.02.2014 03:21	27,3	60	-10
22811	13.02.2014 03:21	27,3	60	-10
22812	13.02.2014 03:21	27,3	60	-10
22813	13.02.2014 03:22	27,3	60	-10
22814	13.02.2014 03:22	27,3	60	-10
22815	13.02.2014 03:22	27,3	60	-10
22816	13.02.2014 03:22	27,3	60	-10
22817	13.02.2014 03:22	27,3	60	-10
22818	13.02.2014 03:22	27,3	60	-10
22819	13.02.2014 03:23	27,3	60	-10
22820	13.02.2014 03:23	27,3	60	-10
22821	13.02.2014 03:23	27,3	60	-10
22822	13.02.2014 03:23	27,3	60	-10
22823	13.02.2014 03:23	27,3	60	-10
22824	13.02.2014 03:23	27,3	60	-10
22825	13.02.2014 03:24	27,3	60	-10
22826	13.02.2014 03:24	27,3	60	-10
22827	13.02.2014 03:24	27,3	60	-10
22828	13.02.2014 03:24	27,3	60	-10
22829	13.02.2014 03:24	27,3	60	-10
22830	13.02.2014 03:24	27,3	60	-10
22831	13.02.2014 03:25	27,3	60	-10
22832	13.02.2014 03:25	27,3	60	-10
22833	13.02.2014 03:25	27,3	60	-10
22834	13.02.2014 03:25	27,3	60	-10
22835	13.02.2014 03:25	27,3	60	-10
22836	13.02.2014 03:25	27,3	60	-10
22837	13.02.2014 03:26	27,3	60	-10
22838	13.02.2014 03:26	27,3	60	-10
22839	13.02.2014 03:26	27,3	60	-10
22840	13.02.2014 03:26	27,3	60	-10
22841	13.02.2014 03:26	27,3	60	-10
22842	13.02.2014 03:26	27,3	60	-10
22843	13.02.2014 03:27	27,3	60	-10
22844	13.02.2014 03:27	27,3	60	-10
22845	13.02.2014 03:27	27,3	60	-10
22846	13.02.2014 03:27	27,3	60	-10
22847	13.02.2014 03:27	27,3	60	-10
22848	13.02.2014 03:27	27,3	60	-10
22849	13.02.2014 03:28	27,3	60	-10

22850	13.02.2014 03:28	27,3	60	-10
22851	13.02.2014 03:28	27,3	60	-10
22852	13.02.2014 03:28	27,3	60	-10
22853	13.02.2014 03:28	27,3	60	-10
22854	13.02.2014 03:28	27,3	60	-10
22855	13.02.2014 03:29	27,3	60	-10
22856	13.02.2014 03:29	27,3	60	-10
22857	13.02.2014 03:29	27,3	60	-10
22858	13.02.2014 03:29	27,3	60	-10
22859	13.02.2014 03:29	27,3	60	-10
22860	13.02.2014 03:29	27,3	60	-10
22861	13.02.2014 03:30	27,3	60	-10
22862	13.02.2014 03:30	27,3	60	-10
22863	13.02.2014 03:30	27,3	60	-10
22864	13.02.2014 03:30	27,3	60	-10
22865	13.02.2014 03:30	27,3	60	-10
22866	13.02.2014 03:30	27,3	60	-10
22867	13.02.2014 03:31	27,3	60	-10
22868	13.02.2014 03:31	27,3	60	-10
22869	13.02.2014 03:31	27,3	60	-10
22870	13.02.2014 03:31	27,3	60	-10
22871	13.02.2014 03:31	27,3	60	-10
22872	13.02.2014 03:31	27,3	60	-10
22873	13.02.2014 03:32	27,3	60	-10
22874	13.02.2014 03:32	27,3	60	-10
22875	13.02.2014 03:32	27,3	60	-10
22876	13.02.2014 03:32	27,3	60	-10
22877	13.02.2014 03:32	27,3	60	-10
22878	13.02.2014 03:32	27,3	60	-10
22879	13.02.2014 03:33	27,3	60	-10
22880	13.02.2014 03:33	27,3	60	-10
22881	13.02.2014 03:33	27,3	60	-10
22882	13.02.2014 03:33	27,3	60	-10
22883	13.02.2014 03:33	27,3	60	-10
22884	13.02.2014 03:33	27,3	60	-10
22885	13.02.2014 03:34	27,3	60	-10
22886	13.02.2014 03:34	27,3	60	-10
22887	13.02.2014 03:34	27,3	60	-10
22888	13.02.2014 03:34	27,3	60	-10
22889	13.02.2014 03:34	27,3	60	-10
22890	13.02.2014 03:34	27,3	60	-10
22891	13.02.2014 03:35	27,3	60	-10
22892	13.02.2014 03:35	27,3	60	-10
22893	13.02.2014 03:35	27,3	60	-10
22894	13.02.2014 03:35	27,3	60	-10
22895	13.02.2014 03:35	27,3	60	-10
22896	13.02.2014 03:35	27,3	60	-10
22897	13.02.2014 03:36	27,3	60	-10
22898	13.02.2014 03:36	27,3	60	-10
22899	13.02.2014 03:36	27,3	60	-10

22900	13.02.2014 03:36	27,3	60	-10
22901	13.02.2014 03:36	27,3	60	-10
22902	13.02.2014 03:36	27,3	60	-10
22903	13.02.2014 03:37	27,3	60	-10
22904	13.02.2014 03:37	27,3	60	-10
22905	13.02.2014 03:37	27,3	60	-10
22906	13.02.2014 03:37	27,3	60	-10
22907	13.02.2014 03:37	27,3	60	-10
22908	13.02.2014 03:37	27,3	60	-10
22909	13.02.2014 03:38	27,3	60	-10
22910	13.02.2014 03:38	27,3	60	-10
22911	13.02.2014 03:38	27,3	60	-10
22912	13.02.2014 03:38	27,3	60	-10
22913	13.02.2014 03:38	27,3	60	-10
22914	13.02.2014 03:38	27,3	60	-10
22915	13.02.2014 03:39	27,3	60	-10
22916	13.02.2014 03:39	27,3	60	-10
22917	13.02.2014 03:39	27,3	60	-10
22918	13.02.2014 03:39	27,3	60	-10
22919	13.02.2014 03:39	27,3	60	-10
22920	13.02.2014 03:39	27,3	60	-10
22921	13.02.2014 03:40	27,3	60	-10
22922	13.02.2014 03:40	27,3	60	-10
22923	13.02.2014 03:40	27,3	60	-10
22924	13.02.2014 03:40	27,3	60	-10
22925	13.02.2014 03:40	27,3	60	-10
22926	13.02.2014 03:40	27,3	60	-10
22927	13.02.2014 03:41	27,3	60	-10
22928	13.02.2014 03:41	27,3	60	-10
22929	13.02.2014 03:41	27,3	60	-10
22930	13.02.2014 03:41	27,3	60	-10
22931	13.02.2014 03:41	27,3	60	-10
22932	13.02.2014 03:41	27,3	60	-10
22933	13.02.2014 03:42	27,3	60	-10
22934	13.02.2014 03:42	27,3	60	-10
22935	13.02.2014 03:42	27,3	60	-10
22936	13.02.2014 03:42	27,3	60	-10
22937	13.02.2014 03:42	27,3	60	-10
22938	13.02.2014 03:42	27,3	60	-10
22939	13.02.2014 03:43	27,3	60	-10
22940	13.02.2014 03:43	27,3	60	-10
22941	13.02.2014 03:43	27,3	60	-10
22942	13.02.2014 03:43	27,3	60	-10
22943	13.02.2014 03:43	27,3	60	-10
22944	13.02.2014 03:43	27,3	60	-10
22945	13.02.2014 03:44	27,3	60	-10
22946	13.02.2014 03:44	27,3	60	-10
22947	13.02.2014 03:44	27,3	60	-10
22948	13.02.2014 03:44	27,3	60	-10
22949	13.02.2014 03:44	27,3	60	-10

22950	13.02.2014 03:44	27,3	60	-10
22951	13.02.2014 03:45	27,3	60	-10
22952	13.02.2014 03:45	27,3	60	-10
22953	13.02.2014 03:45	27,3	60	-10
22954	13.02.2014 03:45	27,3	60	-10
22955	13.02.2014 03:45	27,3	60	-10
22956	13.02.2014 03:45	27,3	60	-10
22957	13.02.2014 03:46	27,3	60	-10
22958	13.02.2014 03:46	27,3	60	-10
22959	13.02.2014 03:46	27,3	60	-10
22960	13.02.2014 03:46	27,3	60	-10
22961	13.02.2014 03:46	27,3	60	-10
22962	13.02.2014 03:46	27,3	60	-10
22963	13.02.2014 03:47	27,3	60	-10
22964	13.02.2014 03:47	27,3	60	-10
22965	13.02.2014 03:47	27,3	60	-10
22966	13.02.2014 03:47	27,3	60	-10
22967	13.02.2014 03:47	27,3	60	-10
22968	13.02.2014 03:47	27,3	60	-10
22969	13.02.2014 03:48	27,3	60	-10
22970	13.02.2014 03:48	27,3	60	-10
22971	13.02.2014 03:48	27,3	60	-10
22972	13.02.2014 03:48	27,3	60	-10
22973	13.02.2014 03:48	27,3	60	-10
22974	13.02.2014 03:48	27,3	60	-10
22975	13.02.2014 03:49	27,3	60	-10
22976	13.02.2014 03:49	27,3	60	-10
22977	13.02.2014 03:49	27,3	60	-10
22978	13.02.2014 03:49	27,3	60	-10
22979	13.02.2014 03:49	27,3	60	-10
22980	13.02.2014 03:49	27,3	60	-10
22981	13.02.2014 03:50	27,3	60	-10
22982	13.02.2014 03:50	27,3	60	-10
22983	13.02.2014 03:50	27,3	60	-10
22984	13.02.2014 03:50	27,3	60	-10
22985	13.02.2014 03:50	27,3	60	-10
22986	13.02.2014 03:50	27,3	60	-10
22987	13.02.2014 03:51	27,3	60	-10
22988	13.02.2014 03:51	27,3	60	-10
22989	13.02.2014 03:51	27,3	60	-10
22990	13.02.2014 03:51	27,3	60	-10
22991	13.02.2014 03:51	27,3	60	-10
22992	13.02.2014 03:51	27,3	60	-10
22993	13.02.2014 03:52	27,3	60	-10
22994	13.02.2014 03:52	27,3	60	-10
22995	13.02.2014 03:52	27,3	60	-10
22996	13.02.2014 03:52	27,3	60	-10
22997	13.02.2014 03:52	27,3	60	-10
22998	13.02.2014 03:52	27,3	60	-10
22999	13.02.2014 03:53	27,3	60	-10

23000	13.02.2014 03:53	27,3	60	-10
23001	13.02.2014 03:53	27,2	60	-10
23002	13.02.2014 03:53	27,3	60	-10
23003	13.02.2014 03:53	27,2	60	-10
23004	13.02.2014 03:53	27,2	60	-10
23005	13.02.2014 03:54	27,3	60	-10
23006	13.02.2014 03:54	27,2	60	-10
23007	13.02.2014 03:54	27,2	60	-10
23008	13.02.2014 03:54	27,2	60	-10
23009	13.02.2014 03:54	27,2	60	-10
23010	13.02.2014 03:54	27,2	60	-10
23011	13.02.2014 03:55	27,2	60	-10
23012	13.02.2014 03:55	27,2	60	-10
23013	13.02.2014 03:55	27,2	60	-10
23014	13.02.2014 03:55	27,2	60	-10
23015	13.02.2014 03:55	27,2	60	-10
23016	13.02.2014 03:55	27,2	60	-10
23017	13.02.2014 03:56	27,2	60	-10
23018	13.02.2014 03:56	27,2	60	-10
23019	13.02.2014 03:56	27,2	60	-10
23020	13.02.2014 03:56	27,2	60	-10
23021	13.02.2014 03:56	27,2	60	-10
23022	13.02.2014 03:56	27,2	60	-10
23023	13.02.2014 03:57	27,2	60	-10
23024	13.02.2014 03:57	27,2	60	-10
23025	13.02.2014 03:57	27,2	60	-10
23026	13.02.2014 03:57	27,2	60	-10
23027	13.02.2014 03:57	27,2	60	-10
23028	13.02.2014 03:57	27,2	60	-10
23029	13.02.2014 03:58	27,2	60	-10
23030	13.02.2014 03:58	27,2	60	-10
23031	13.02.2014 03:58	27,2	60	-10
23032	13.02.2014 03:58	27,2	60	-10
23033	13.02.2014 03:58	27,2	60	-10
23034	13.02.2014 03:58	27,2	60	-10
23035	13.02.2014 03:59	27,2	60	-10
23036	13.02.2014 03:59	27,2	60	-10
23037	13.02.2014 03:59	27,2	60	-10
23038	13.02.2014 03:59	27,2	60	-10
23039	13.02.2014 03:59	27,2	60	-10
23040	13.02.2014 03:59	27,2	60	-10
23041	13.02.2014 04:00	27,2	60	-10
23042	13.02.2014 04:00	27,2	60	-10
23043	13.02.2014 04:00	27,2	60	-10
23044	13.02.2014 04:00	27,2	60	-10
23045	13.02.2014 04:00	27,2	60	-10
23046	13.02.2014 04:00	27,2	60	-10
23047	13.02.2014 04:01	27,2	60	-10
23048	13.02.2014 04:01	27,2	60	-10
23049	13.02.2014 04:01	27,2	60	-10

23050	13.02.2014 04:01	27,2	60	-10
23051	13.02.2014 04:01	27,2	60	-10
23052	13.02.2014 04:01	27,2	60	-10
23053	13.02.2014 04:02	27,2	60	-10
23054	13.02.2014 04:02	27,2	60	-10
23055	13.02.2014 04:02	27,2	60	-10
23056	13.02.2014 04:02	27,2	60	-10
23057	13.02.2014 04:02	27,2	60	-10
23058	13.02.2014 04:02	27,2	60	-10
23059	13.02.2014 04:03	27,2	60	-10
23060	13.02.2014 04:03	27,2	60	-10
23061	13.02.2014 04:03	27,2	60	-10
23062	13.02.2014 04:03	27,2	60	-10
23063	13.02.2014 04:03	27,2	60	-10
23064	13.02.2014 04:03	27,2	60	-10
23065	13.02.2014 04:04	27,2	60	-10
23066	13.02.2014 04:04	27,2	60	-10
23067	13.02.2014 04:04	27,2	60	-10
23068	13.02.2014 04:04	27,2	60	-10
23069	13.02.2014 04:04	27,2	60	-10
23070	13.02.2014 04:04	27,2	60	-10
23071	13.02.2014 04:05	27,2	60	-10
23072	13.02.2014 04:05	27,2	60	-10
23073	13.02.2014 04:05	27,2	60	-10
23074	13.02.2014 04:05	27,2	60	-10
23075	13.02.2014 04:05	27,2	60	-10
23076	13.02.2014 04:05	27,2	60	-10
23077	13.02.2014 04:06	27,2	60	-10
23078	13.02.2014 04:06	27,2	60	-10
23079	13.02.2014 04:06	27,2	60	-10
23080	13.02.2014 04:06	27,2	60	-10
23081	13.02.2014 04:06	27,2	60	-10
23082	13.02.2014 04:06	27,2	60	-10
23083	13.02.2014 04:07	27,2	60	-10
23084	13.02.2014 04:07	27,2	60	-10
23085	13.02.2014 04:07	27,2	60	-10
23086	13.02.2014 04:07	27,2	60	-10
23087	13.02.2014 04:07	27,2	60	-10
23088	13.02.2014 04:07	27,2	60	-10
23089	13.02.2014 04:08	27,2	60	-10
23090	13.02.2014 04:08	27,2	60	-10
23091	13.02.2014 04:08	27,2	60	-10
23092	13.02.2014 04:08	27,2	60	-10
23093	13.02.2014 04:08	27,2	60	-10
23094	13.02.2014 04:08	27,2	60	-10
23095	13.02.2014 04:09	27,2	60	-10
23096	13.02.2014 04:09	27,2	60	-10
23097	13.02.2014 04:09	27,2	60	-10
23098	13.02.2014 04:09	27,2	60	-10
23099	13.02.2014 04:09	27,2	60	-10

23100	13.02.2014 04:09	27,2	60	-10
23101	13.02.2014 04:10	27,2	60	-10
23102	13.02.2014 04:10	27,2	60	-10
23103	13.02.2014 04:10	27,2	60	-10
23104	13.02.2014 04:10	27,2	60	-10
23105	13.02.2014 04:10	27,2	60	-10
23106	13.02.2014 04:10	27,2	60	-10
23107	13.02.2014 04:11	27,2	60	-10
23108	13.02.2014 04:11	27,2	60	-10
23109	13.02.2014 04:11	27,2	60	-10
23110	13.02.2014 04:11	27,2	60	-10
23111	13.02.2014 04:11	27,2	60	-10
23112	13.02.2014 04:11	27,2	60	-10
23113	13.02.2014 04:12	27,2	60	-10
23114	13.02.2014 04:12	27,2	60	-10
23115	13.02.2014 04:12	27,2	60	-10
23116	13.02.2014 04:12	27,2	60	-10
23117	13.02.2014 04:12	27,2	60	-10
23118	13.02.2014 04:12	27,2	60	-10
23119	13.02.2014 04:13	27,2	60	-10
23120	13.02.2014 04:13	27,2	60	-10
23121	13.02.2014 04:13	27,2	60	-10
23122	13.02.2014 04:13	27,2	60	-10
23123	13.02.2014 04:13	27,2	60	-10
23124	13.02.2014 04:13	27,2	60	-10
23125	13.02.2014 04:14	27,2	60	-10
23126	13.02.2014 04:14	27,2	60	-10
23127	13.02.2014 04:14	27,2	60	-10
23128	13.02.2014 04:14	27,2	60	-10
23129	13.02.2014 04:14	27,2	60	-10
23130	13.02.2014 04:14	27,2	60	-10
23131	13.02.2014 04:15	27,2	60	-10
23132	13.02.2014 04:15	27,2	60	-10
23133	13.02.2014 04:15	27,2	60	-10
23134	13.02.2014 04:15	27,2	60	-10
23135	13.02.2014 04:15	27,2	60	-10
23136	13.02.2014 04:15	27,2	60	-10
23137	13.02.2014 04:16	27,2	60	-10
23138	13.02.2014 04:16	27,2	60	-10
23139	13.02.2014 04:16	27,2	60	-10
23140	13.02.2014 04:16	27,2	60	-10
23141	13.02.2014 04:16	27,2	60	-10
23142	13.02.2014 04:16	27,2	60	-10
23143	13.02.2014 04:17	27,2	60	-10
23144	13.02.2014 04:17	27,2	60	-10
23145	13.02.2014 04:17	27,2	60	-10
23146	13.02.2014 04:17	27,2	60	-10
23147	13.02.2014 04:17	27,2	60	-10
23148	13.02.2014 04:17	27,2	60	-10
23149	13.02.2014 04:18	27,2	60	-10

23150	13.02.2014 04:18	27,2	60	-10
23151	13.02.2014 04:18	27,2	60	-10
23152	13.02.2014 04:18	27,2	60	-10
23153	13.02.2014 04:18	27,2	60	-10
23154	13.02.2014 04:18	27,2	60	-10
23155	13.02.2014 04:19	27,2	60	-10
23156	13.02.2014 04:19	27,2	60	-10
23157	13.02.2014 04:19	27,2	60	-10
23158	13.02.2014 04:19	27,2	60	-10
23159	13.02.2014 04:19	27,2	60	-10
23160	13.02.2014 04:19	27,2	60	-10
23161	13.02.2014 04:20	27,2	60	-10
23162	13.02.2014 04:20	27,2	60	-10
23163	13.02.2014 04:20	27,2	60	-10
23164	13.02.2014 04:20	27,2	60	-10
23165	13.02.2014 04:20	27,2	60	-10
23166	13.02.2014 04:20	27,2	60	-10
23167	13.02.2014 04:21	27,2	60	-10
23168	13.02.2014 04:21	27,2	60	-10
23169	13.02.2014 04:21	27,2	60	-10
23170	13.02.2014 04:21	27,2	60	-10
23171	13.02.2014 04:21	27,2	60	-10
23172	13.02.2014 04:21	27,2	60	-10
23173	13.02.2014 04:22	27,2	60	-10
23174	13.02.2014 04:22	27,2	60	-10
23175	13.02.2014 04:22	27,2	60	-10
23176	13.02.2014 04:22	27,2	60	-10
23177	13.02.2014 04:22	27,2	60	-10
23178	13.02.2014 04:22	27,2	60	-10
23179	13.02.2014 04:23	27,2	60	-10
23180	13.02.2014 04:23	27,2	60	-10
23181	13.02.2014 04:23	27,2	60	-10
23182	13.02.2014 04:23	27,2	60	-10
23183	13.02.2014 04:23	27,2	60	-10
23184	13.02.2014 04:23	27,2	60	-10
23185	13.02.2014 04:24	27,2	60	-10
23186	13.02.2014 04:24	27,2	60	-10
23187	13.02.2014 04:24	27,2	60	-10
23188	13.02.2014 04:24	27,2	60	-10
23189	13.02.2014 04:24	27,2	60	-10
23190	13.02.2014 04:24	27,2	60	-10
23191	13.02.2014 04:25	27,2	60	-10
23192	13.02.2014 04:25	27,2	60	-10
23193	13.02.2014 04:25	27,2	60	-10
23194	13.02.2014 04:25	27,2	60	-10
23195	13.02.2014 04:25	27,2	60	-10
23196	13.02.2014 04:25	27,2	60	-10
23197	13.02.2014 04:26	27,2	60	-10
23198	13.02.2014 04:26	27,2	60	-10
23199	13.02.2014 04:26	27,2	60	-10

23200	13.02.2014 04:26	27,2	60	-10
23201	13.02.2014 04:26	27,2	60	-10
23202	13.02.2014 04:26	27,2	60	-10
23203	13.02.2014 04:27	27,2	60	-10
23204	13.02.2014 04:27	27,2	60	-10
23205	13.02.2014 04:27	27,2	60	-10
23206	13.02.2014 04:27	27,2	60	-10
23207	13.02.2014 04:27	27,2	60	-10
23208	13.02.2014 04:27	27,2	60	-10
23209	13.02.2014 04:28	27,2	60	-10
23210	13.02.2014 04:28	27,2	60	-10
23211	13.02.2014 04:28	27,1	60	-10
23212	13.02.2014 04:28	27,1	60	-10
23213	13.02.2014 04:28	27,1	60	-10
23214	13.02.2014 04:28	27,2	60	-10
23215	13.02.2014 04:29	27,2	60	-10
23216	13.02.2014 04:29	27,1	60	-10
23217	13.02.2014 04:29	27,1	60	-10
23218	13.02.2014 04:29	27,1	60	-10
23219	13.02.2014 04:29	27,1	60	-10
23220	13.02.2014 04:29	27,1	60	-10
23221	13.02.2014 04:30	27,1	60	-10
23222	13.02.2014 04:30	27,1	60	-10
23223	13.02.2014 04:30	27,1	60	-10
23224	13.02.2014 04:30	27,1	60	-10
23225	13.02.2014 04:30	27,1	60	-10
23226	13.02.2014 04:30	27,1	60	-10
23227	13.02.2014 04:31	27,1	60	-10
23228	13.02.2014 04:31	27,1	60	-10
23229	13.02.2014 04:31	27,1	60	-10
23230	13.02.2014 04:31	27,1	60	-10
23231	13.02.2014 04:31	27,1	60	-10
23232	13.02.2014 04:31	27,1	60	-10
23233	13.02.2014 04:32	27,1	60	-10
23234	13.02.2014 04:32	27,1	60	-10
23235	13.02.2014 04:32	27,1	60	-10
23236	13.02.2014 04:32	27,1	60	-10
23237	13.02.2014 04:32	27,1	60	-10
23238	13.02.2014 04:32	27,1	60	-10
23239	13.02.2014 04:33	27,1	60	-10
23240	13.02.2014 04:33	27,1	60	-10
23241	13.02.2014 04:33	27,1	60	-10
23242	13.02.2014 04:33	27,1	60	-10
23243	13.02.2014 04:33	27,1	60	-10
23244	13.02.2014 04:33	27,1	60	-10
23245	13.02.2014 04:34	27,1	60	-10
23246	13.02.2014 04:34	27,1	60	-10
23247	13.02.2014 04:34	27,1	60	-10
23248	13.02.2014 04:34	27,1	60	-10
23249	13.02.2014 04:34	27,1	60	-10

23250	13.02.2014 04:34	27,1	60	-10
23251	13.02.2014 04:35	27,1	60	-10
23252	13.02.2014 04:35	27,1	60	-10
23253	13.02.2014 04:35	27,1	60	-10
23254	13.02.2014 04:35	27,1	60	-10
23255	13.02.2014 04:35	27,1	60	-10
23256	13.02.2014 04:35	27,1	60	-10
23257	13.02.2014 04:36	27,1	60	-10
23258	13.02.2014 04:36	27,1	60	-10
23259	13.02.2014 04:36	27,1	60	-10
23260	13.02.2014 04:36	27,1	60	-10
23261	13.02.2014 04:36	27,1	60	-10
23262	13.02.2014 04:36	27,1	60	-10
23263	13.02.2014 04:37	27,1	60	-10
23264	13.02.2014 04:37	27,1	60	-10
23265	13.02.2014 04:37	27,1	60	-10
23266	13.02.2014 04:37	27,1	60	-10
23267	13.02.2014 04:37	27,1	60	-10
23268	13.02.2014 04:37	27,1	60	-10
23269	13.02.2014 04:38	27,1	60	-10
23270	13.02.2014 04:38	27,1	60	-10
23271	13.02.2014 04:38	27,1	60	-10
23272	13.02.2014 04:38	27,1	60	-10
23273	13.02.2014 04:38	27,1	60	-10
23274	13.02.2014 04:38	27,1	60	-10
23275	13.02.2014 04:39	27,1	60	-10
23276	13.02.2014 04:39	27,1	60	-10
23277	13.02.2014 04:39	27,1	60	-10
23278	13.02.2014 04:39	27,1	60	-10
23279	13.02.2014 04:39	27,1	60	-10
23280	13.02.2014 04:39	27,1	60	-10
23281	13.02.2014 04:40	27,1	60	-10
23282	13.02.2014 04:40	27,1	60	-10
23283	13.02.2014 04:40	27,1	60	-10
23284	13.02.2014 04:40	27,1	60	-10
23285	13.02.2014 04:40	27,1	60	-10
23286	13.02.2014 04:40	27,1	60	-10
23287	13.02.2014 04:41	27,1	60	-10
23288	13.02.2014 04:41	27,1	60	-10
23289	13.02.2014 04:41	27,1	60	-10
23290	13.02.2014 04:41	27,1	60	-10
23291	13.02.2014 04:41	27,1	60	-10
23292	13.02.2014 04:41	27,1	60	-10
23293	13.02.2014 04:42	27,1	60	-10
23294	13.02.2014 04:42	27,1	60	-10
23295	13.02.2014 04:42	27,1	60	-10
23296	13.02.2014 04:42	27,1	60	-10
23297	13.02.2014 04:42	27,1	60	-10
23298	13.02.2014 04:42	27,1	60	-10
23299	13.02.2014 04:43	27,1	60	-10

23300	13.02.2014 04:43	27,1	60	-10
23301	13.02.2014 04:43	27,1	60	-10
23302	13.02.2014 04:43	27,1	60	-10
23303	13.02.2014 04:43	27,1	60	-10
23304	13.02.2014 04:43	27,1	60	-10
23305	13.02.2014 04:44	27,1	60	-10
23306	13.02.2014 04:44	27,1	60	-10
23307	13.02.2014 04:44	27,1	60	-10
23308	13.02.2014 04:44	27,1	60	-10
23309	13.02.2014 04:44	27,1	60	-10
23310	13.02.2014 04:44	27,1	60	-10
23311	13.02.2014 04:45	27,1	60	-10
23312	13.02.2014 04:45	27,1	60	-10
23313	13.02.2014 04:45	27,1	60	-10
23314	13.02.2014 04:45	27,1	60	-10
23315	13.02.2014 04:45	27,1	60	-10
23316	13.02.2014 04:45	27,1	60	-10
23317	13.02.2014 04:46	27,1	60	-10
23318	13.02.2014 04:46	27,1	60	-10
23319	13.02.2014 04:46	27,1	60	-10
23320	13.02.2014 04:46	27,1	60	-10
23321	13.02.2014 04:46	27,1	60	-10
23322	13.02.2014 04:46	27,1	60	-10
23323	13.02.2014 04:47	27,1	60	-10
23324	13.02.2014 04:47	27,1	60	-10
23325	13.02.2014 04:47	27,1	60	-10
23326	13.02.2014 04:47	27,1	60	-10
23327	13.02.2014 04:47	27,1	60	-10
23328	13.02.2014 04:47	27,1	60	-10
23329	13.02.2014 04:48	27,1	60	-10
23330	13.02.2014 04:48	27,1	60	-10
23331	13.02.2014 04:48	27,1	60	-10
23332	13.02.2014 04:48	27,1	60	-10
23333	13.02.2014 04:48	27,1	60	-10
23334	13.02.2014 04:48	27,1	60	-10
23335	13.02.2014 04:49	27,1	60	-10
23336	13.02.2014 04:49	27,1	60	-10
23337	13.02.2014 04:49	27,1	60	-10
23338	13.02.2014 04:49	27,1	60	-10
23339	13.02.2014 04:49	27,1	60	-10
23340	13.02.2014 04:49	27,1	60	-10
23341	13.02.2014 04:50	27,1	60	-10
23342	13.02.2014 04:50	27,1	60	-10
23343	13.02.2014 04:50	27,1	60	-10
23344	13.02.2014 04:50	27,1	60	-10
23345	13.02.2014 04:50	27,1	60	-10
23346	13.02.2014 04:50	27,1	60	-10
23347	13.02.2014 04:51	27,1	60	-10
23348	13.02.2014 04:51	27,1	60	-10
23349	13.02.2014 04:51	27,1	60	-10

23350	13.02.2014 04:51	27,1	60	-10
23351	13.02.2014 04:51	27,1	60	-10
23352	13.02.2014 04:51	27,1	60	-10
23353	13.02.2014 04:52	27,1	60	-10
23354	13.02.2014 04:52	27,1	60	-10
23355	13.02.2014 04:52	27,1	60	-10
23356	13.02.2014 04:52	27,1	60	-10
23357	13.02.2014 04:52	27,1	60	-10
23358	13.02.2014 04:52	27,1	60	-10
23359	13.02.2014 04:53	27,1	60	-10
23360	13.02.2014 04:53	27,1	60	-10
23361	13.02.2014 04:53	27,1	60	-10
23362	13.02.2014 04:53	27,1	60	-10
23363	13.02.2014 04:53	27,1	60	-10
23364	13.02.2014 04:53	27,1	60	-10
23365	13.02.2014 04:54	27,1	60	-10
23366	13.02.2014 04:54	27,1	60	-10
23367	13.02.2014 04:54	27,1	60	-10
23368	13.02.2014 04:54	27,1	60	-10
23369	13.02.2014 04:54	27,1	60	-10
23370	13.02.2014 04:54	27,1	60	-10
23371	13.02.2014 04:55	27,1	60	-10
23372	13.02.2014 04:55	27,1	60	-10
23373	13.02.2014 04:55	27,1	60	-10
23374	13.02.2014 04:55	27,1	60	-10
23375	13.02.2014 04:55	27,1	60	-10
23376	13.02.2014 04:55	27,1	60	-10
23377	13.02.2014 04:56	27,1	60	-10
23378	13.02.2014 04:56	27,1	60	-10
23379	13.02.2014 04:56	27,1	60	-10
23380	13.02.2014 04:56	27,1	60	-10
23381	13.02.2014 04:56	27,1	60	-10
23382	13.02.2014 04:56	27,1	60	-10
23383	13.02.2014 04:57	27,1	60	-10
23384	13.02.2014 04:57	27,1	60	-10
23385	13.02.2014 04:57	27,1	60	-10
23386	13.02.2014 04:57	27,1	60	-10
23387	13.02.2014 04:57	27,1	60	-10
23388	13.02.2014 04:57	27,1	60	-10
23389	13.02.2014 04:58	27,1	60	-10
23390	13.02.2014 04:58	27,1	60	-10
23391	13.02.2014 04:58	27,1	60	-10
23392	13.02.2014 04:58	27,1	60	-10
23393	13.02.2014 04:58	27,1	60	-10
23394	13.02.2014 04:58	27,1	60	-10
23395	13.02.2014 04:59	27,1	60	-10
23396	13.02.2014 04:59	27,1	60	-10
23397	13.02.2014 04:59	27,1	60	-10
23398	13.02.2014 04:59	27,1	60	-10
23399	13.02.2014 04:59	27,1	60	-10

23400	13.02.2014 04:59	27,1	60	-10
23401	13.02.2014 05:00	27,1	60	-10
23402	13.02.2014 05:00	27,1	60	-10
23403	13.02.2014 05:00	27,1	60	-10
23404	13.02.2014 05:00	27,1	60	-10
23405	13.02.2014 05:00	27,1	60	-10
23406	13.02.2014 05:00	27,1	60	-10
23407	13.02.2014 05:01	27,1	60	-10
23408	13.02.2014 05:01	27,1	60	-10
23409	13.02.2014 05:01	27,1	60	-10
23410	13.02.2014 05:01	27,1	60	-10
23411	13.02.2014 05:01	27,1	60	-10
23412	13.02.2014 05:01	27,1	60	-10
23413	13.02.2014 05:02	27,1	60	-10
23414	13.02.2014 05:02	27,1	60	-10
23415	13.02.2014 05:02	27,1	60	-10
23416	13.02.2014 05:02	27,1	60	-10
23417	13.02.2014 05:02	27,1	60	-10
23418	13.02.2014 05:02	27,1	60	-10
23419	13.02.2014 05:03	27,1	60	-10
23420	13.02.2014 05:03	27,1	60	-10
23421	13.02.2014 05:03	27,1	60	-10
23422	13.02.2014 05:03	27,1	60	-10
23423	13.02.2014 05:03	27,1	60	-10
23424	13.02.2014 05:03	27,1	60	-10
23425	13.02.2014 05:04	27,1	60	-10
23426	13.02.2014 05:04	27,1	60	-10
23427	13.02.2014 05:04	27,1	60	-10
23428	13.02.2014 05:04	27,1	60	-10
23429	13.02.2014 05:04	27,1	60	-10
23430	13.02.2014 05:04	27,1	60	-10
23431	13.02.2014 05:05	27,1	60	-10
23432	13.02.2014 05:05	27,1	60	-10
23433	13.02.2014 05:05	27,1	60	-10
23434	13.02.2014 05:05	27,1	60	-10
23435	13.02.2014 05:05	27,1	60	-10
23436	13.02.2014 05:05	27,1	60	-10
23437	13.02.2014 05:06	27,1	60	-10
23438	13.02.2014 05:06	27,1	60	-10
23439	13.02.2014 05:06	27	60	-10
23440	13.02.2014 05:06	27,1	60	-10
23441	13.02.2014 05:06	27,1	60	-10
23442	13.02.2014 05:06	27,1	60	-10
23443	13.02.2014 05:07	27	60	-10
23444	13.02.2014 05:07	27,1	60	-10
23445	13.02.2014 05:07	27	60	-10
23446	13.02.2014 05:07	27	60	-10
23447	13.02.2014 05:07	27	60	-10
23448	13.02.2014 05:07	27	60	-10
23449	13.02.2014 05:08	27	60	-10

23450	13.02.2014 05:08	27	60	-10
23451	13.02.2014 05:08	27	60	-10
23452	13.02.2014 05:08	27	60	-10
23453	13.02.2014 05:08	27	60	-10
23454	13.02.2014 05:08	27	60	-10
23455	13.02.2014 05:09	27	60	-10
23456	13.02.2014 05:09	27	60	-10
23457	13.02.2014 05:09	27	60	-10
23458	13.02.2014 05:09	27	60	-10
23459	13.02.2014 05:09	27	60	-10
23460	13.02.2014 05:09	27	60	-10
23461	13.02.2014 05:10	27	60	-10
23462	13.02.2014 05:10	27	60	-10
23463	13.02.2014 05:10	27	60	-10
23464	13.02.2014 05:10	27	60	-10
23465	13.02.2014 05:10	27	60	-10
23466	13.02.2014 05:10	27	60	-10
23467	13.02.2014 05:11	27	60	-10
23468	13.02.2014 05:11	27	60	-10
23469	13.02.2014 05:11	27	60	-10
23470	13.02.2014 05:11	27	60	-10
23471	13.02.2014 05:11	27	60	-10
23472	13.02.2014 05:11	27	60	-10
23473	13.02.2014 05:12	27	60	-10
23474	13.02.2014 05:12	27	60	-10
23475	13.02.2014 05:12	27	60	-10
23476	13.02.2014 05:12	27	60	-10
23477	13.02.2014 05:12	27	60	-10
23478	13.02.2014 05:12	27	60	-10
23479	13.02.2014 05:13	27	60	-10
23480	13.02.2014 05:13	27	60	-10
23481	13.02.2014 05:13	27	60	-10
23482	13.02.2014 05:13	27	60	-10
23483	13.02.2014 05:13	27	60	-10
23484	13.02.2014 05:13	27	60	-10
23485	13.02.2014 05:14	27	60	-10
23486	13.02.2014 05:14	27	60	-10
23487	13.02.2014 05:14	27	60	-10
23488	13.02.2014 05:14	27	60	-10
23489	13.02.2014 05:14	27	60	-10
23490	13.02.2014 05:14	27	60	-10
23491	13.02.2014 05:15	27	60	-10
23492	13.02.2014 05:15	27	60	-10
23493	13.02.2014 05:15	27	60	-10
23494	13.02.2014 05:15	27	60	-10
23495	13.02.2014 05:15	27	60	-10
23496	13.02.2014 05:15	27	60	-10
23497	13.02.2014 05:16	27	60	-10
23498	13.02.2014 05:16	27	60	-10
23499	13.02.2014 05:16	27	60	-10

23500	13.02.2014 05:16	27	60	-10
23501	13.02.2014 05:16	27	60	-10
23502	13.02.2014 05:16	27	60	-10
23503	13.02.2014 05:17	27	60	-10
23504	13.02.2014 05:17	27	60	-10
23505	13.02.2014 05:17	27	60	-10
23506	13.02.2014 05:17	27	60	-10
23507	13.02.2014 05:17	27	60	-10
23508	13.02.2014 05:17	27	60	-10
23509	13.02.2014 05:18	27	60	-10
23510	13.02.2014 05:18	27	60	-10
23511	13.02.2014 05:18	27	60	-10
23512	13.02.2014 05:18	27	60	-10
23513	13.02.2014 05:18	27	60	-10
23514	13.02.2014 05:18	27	60	-10
23515	13.02.2014 05:19	27	60	-10
23516	13.02.2014 05:19	27	60	-10
23517	13.02.2014 05:19	27	60	-10
23518	13.02.2014 05:19	27	60	-10
23519	13.02.2014 05:19	27	60	-10
23520	13.02.2014 05:19	27	60	-10
23521	13.02.2014 05:20	27	60	-10
23522	13.02.2014 05:20	27	60	-10
23523	13.02.2014 05:20	27	60	-10
23524	13.02.2014 05:20	27	60	-10
23525	13.02.2014 05:20	27	60	-10
23526	13.02.2014 05:20	27	60	-10
23527	13.02.2014 05:21	27	60	-10
23528	13.02.2014 05:21	27	60	-10
23529	13.02.2014 05:21	27	60	-10
23530	13.02.2014 05:21	27	60	-10
23531	13.02.2014 05:21	27	60	-10
23532	13.02.2014 05:21	27	60	-10
23533	13.02.2014 05:22	27	60	-10
23534	13.02.2014 05:22	27	60	-10
23535	13.02.2014 05:22	27	60	-10
23536	13.02.2014 05:22	27	60	-10
23537	13.02.2014 05:22	27	60	-10
23538	13.02.2014 05:22	27	60	-10
23539	13.02.2014 05:23	27	60	-10
23540	13.02.2014 05:23	27	60	-10
23541	13.02.2014 05:23	27	60	-10
23542	13.02.2014 05:23	27	60	-10
23543	13.02.2014 05:23	27	60	-10
23544	13.02.2014 05:23	27	60	-10
23545	13.02.2014 05:24	27	60	-10
23546	13.02.2014 05:24	27	60	-10
23547	13.02.2014 05:24	27	60	-10
23548	13.02.2014 05:24	27	60	-10
23549	13.02.2014 05:24	27	60	-10

23550	13.02.2014 05:24	27	60	-10
23551	13.02.2014 05:25	27	60	-10
23552	13.02.2014 05:25	27	60	-10
23553	13.02.2014 05:25	27	60	-10
23554	13.02.2014 05:25	27	60	-10
23555	13.02.2014 05:25	27	60	-10
23556	13.02.2014 05:25	27	60	-10
23557	13.02.2014 05:26	27	60	-10
23558	13.02.2014 05:26	27	60	-10
23559	13.02.2014 05:26	27	60	-10
23560	13.02.2014 05:26	27	60	-10
23561	13.02.2014 05:26	27	60	-10
23562	13.02.2014 05:26	27	60	-10
23563	13.02.2014 05:27	27	60	-10
23564	13.02.2014 05:27	27	60	-10
23565	13.02.2014 05:27	27	60	-10
23566	13.02.2014 05:27	27	60	-10
23567	13.02.2014 05:27	27	60	-10
23568	13.02.2014 05:27	27	60	-10
23569	13.02.2014 05:28	27	60	-10
23570	13.02.2014 05:28	27	60	-10
23571	13.02.2014 05:28	27	60	-10
23572	13.02.2014 05:28	27	60	-10
23573	13.02.2014 05:28	27	60	-10
23574	13.02.2014 05:28	27	60	-10
23575	13.02.2014 05:29	27	60	-10
23576	13.02.2014 05:29	27	60	-10
23577	13.02.2014 05:29	27	60	-10
23578	13.02.2014 05:29	27	60	-10
23579	13.02.2014 05:29	27	60	-10
23580	13.02.2014 05:29	27	60	-10
23581	13.02.2014 05:30	27	60	-10
23582	13.02.2014 05:30	27	60	-10
23583	13.02.2014 05:30	27	60	-10
23584	13.02.2014 05:30	27	60	-10
23585	13.02.2014 05:30	27	60	-10
23586	13.02.2014 05:30	27	60	-10
23587	13.02.2014 05:31	27	60	-10
23588	13.02.2014 05:31	27	60	-10
23589	13.02.2014 05:31	27	60	-10
23590	13.02.2014 05:31	27	60	-10
23591	13.02.2014 05:31	27	60	-10
23592	13.02.2014 05:31	27	60	-10
23593	13.02.2014 05:32	27	60	-10
23594	13.02.2014 05:32	27	60	-10
23595	13.02.2014 05:32	27	60	-10
23596	13.02.2014 05:32	27	60	-10
23597	13.02.2014 05:32	27	60	-10
23598	13.02.2014 05:32	27	60	-10
23599	13.02.2014 05:33	27	60	-10

23600	13.02.2014 05:33	27	60	-10
23601	13.02.2014 05:33	27	60	-10
23602	13.02.2014 05:33	27	60	-10
23603	13.02.2014 05:33	27	60	-10
23604	13.02.2014 05:33	27	60	-10
23605	13.02.2014 05:34	27	60	-10
23606	13.02.2014 05:34	27	60	-10
23607	13.02.2014 05:34	27	60	-10
23608	13.02.2014 05:34	27	60	-10
23609	13.02.2014 05:34	27	60	-10
23610	13.02.2014 05:34	27	60	-10
23611	13.02.2014 05:35	27	60	-10
23612	13.02.2014 05:35	27	60	-10
23613	13.02.2014 05:35	27	60	-10
23614	13.02.2014 05:35	27	60	-10
23615	13.02.2014 05:35	27	60	-10
23616	13.02.2014 05:35	27	60	-10
23617	13.02.2014 05:36	27	60	-10
23618	13.02.2014 05:36	27	60	-10
23619	13.02.2014 05:36	27	60	-10
23620	13.02.2014 05:36	27	60	-10
23621	13.02.2014 05:36	27	60	-10
23622	13.02.2014 05:36	27	60	-10
23623	13.02.2014 05:37	27	60	-10
23624	13.02.2014 05:37	27	60	-10
23625	13.02.2014 05:37	27	60	-10
23626	13.02.2014 05:37	27	60	-10
23627	13.02.2014 05:37	27	60	-10
23628	13.02.2014 05:37	27	60	-10
23629	13.02.2014 05:38	27	60	-10
23630	13.02.2014 05:38	27	60	-10
23631	13.02.2014 05:38	27	60	-10
23632	13.02.2014 05:38	27	60	-10
23633	13.02.2014 05:38	27	60	-10
23634	13.02.2014 05:38	27	60	-10
23635	13.02.2014 05:39	27	60	-10
23636	13.02.2014 05:39	27	60	-10
23637	13.02.2014 05:39	27	60	-10
23638	13.02.2014 05:39	27	60	-10
23639	13.02.2014 05:39	27	60	-10
23640	13.02.2014 05:39	27	60	-10
23641	13.02.2014 05:40	27	60	-10
23642	13.02.2014 05:40	27	60	-10
23643	13.02.2014 05:40	27	60	-10
23644	13.02.2014 05:40	27	60	-10
23645	13.02.2014 05:40	27	60	-10
23646	13.02.2014 05:40	27	60	-10
23647	13.02.2014 05:41	27	60	-10
23648	13.02.2014 05:41	27	60	-10
23649	13.02.2014 05:41	27	60	-10

23650	13.02.2014 05:41	27	60	-10
23651	13.02.2014 05:41	26,9	60	-10
23652	13.02.2014 05:41	26,9	60	-10
23653	13.02.2014 05:42	27	60	-10
23654	13.02.2014 05:42	26,9	60	-10
23655	13.02.2014 05:42	27	60	-10
23656	13.02.2014 05:42	26,9	60	-10
23657	13.02.2014 05:42	27	60	-10
23658	13.02.2014 05:42	26,9	60	-10
23659	13.02.2014 05:43	26,9	60	-10
23660	13.02.2014 05:43	26,9	60	-10
23661	13.02.2014 05:43	26,9	60	-10
23662	13.02.2014 05:43	26,9	60	-10
23663	13.02.2014 05:43	26,9	60	-10
23664	13.02.2014 05:43	26,9	60	-10
23665	13.02.2014 05:44	26,9	60	-10
23666	13.02.2014 05:44	26,9	60	-10
23667	13.02.2014 05:44	26,9	60	-10
23668	13.02.2014 05:44	26,9	60	-10
23669	13.02.2014 05:44	26,9	60	-10
23670	13.02.2014 05:44	26,9	60	-10
23671	13.02.2014 05:45	26,9	60	-10
23672	13.02.2014 05:45	26,9	60	-10
23673	13.02.2014 05:45	26,9	60	-10
23674	13.02.2014 05:45	26,9	60	-10
23675	13.02.2014 05:45	26,9	60	-10
23676	13.02.2014 05:45	26,9	60	-10
23677	13.02.2014 05:46	26,9	60	-10
23678	13.02.2014 05:46	26,9	60	-10
23679	13.02.2014 05:46	26,9	60	-10
23680	13.02.2014 05:46	26,9	60	-10
23681	13.02.2014 05:46	26,9	60	-10
23682	13.02.2014 05:46	26,9	60	-10
23683	13.02.2014 05:47	26,9	60	-10
23684	13.02.2014 05:47	26,9	60	-10
23685	13.02.2014 05:47	26,9	60	-10
23686	13.02.2014 05:47	26,9	60	-10
23687	13.02.2014 05:47	26,9	60	-10
23688	13.02.2014 05:47	26,9	60	-10
23689	13.02.2014 05:48	26,9	60	-10
23690	13.02.2014 05:48	26,9	60	-10
23691	13.02.2014 05:48	26,9	60	-10
23692	13.02.2014 05:48	26,9	60	-10
23693	13.02.2014 05:48	26,9	60	-10
23694	13.02.2014 05:48	26,9	60	-10
23695	13.02.2014 05:49	26,9	60	-10
23696	13.02.2014 05:49	26,9	60	-10
23697	13.02.2014 05:49	26,9	60	-10
23698	13.02.2014 05:49	26,9	60	-10
23699	13.02.2014 05:49	26,9	60	-10

23700	13.02.2014 05:49	26,9	60	-10
23701	13.02.2014 05:50	26,9	60	-10
23702	13.02.2014 05:50	26,9	60	-10
23703	13.02.2014 05:50	26,9	60	-10
23704	13.02.2014 05:50	26,9	60	-10
23705	13.02.2014 05:50	26,9	60	-10
23706	13.02.2014 05:50	26,9	60	-10
23707	13.02.2014 05:51	26,9	60	-10
23708	13.02.2014 05:51	26,9	60	-10
23709	13.02.2014 05:51	26,9	60	-10
23710	13.02.2014 05:51	26,9	60	-10
23711	13.02.2014 05:51	26,9	60	-10
23712	13.02.2014 05:51	26,9	60	-10
23713	13.02.2014 05:52	26,9	60	-10
23714	13.02.2014 05:52	26,9	60	-10
23715	13.02.2014 05:52	26,9	60	-10
23716	13.02.2014 05:52	26,9	60	-10
23717	13.02.2014 05:52	26,9	60	-10
23718	13.02.2014 05:52	26,9	60	-10
23719	13.02.2014 05:53	26,9	60	-10
23720	13.02.2014 05:53	26,9	60	-10
23721	13.02.2014 05:53	26,9	60	-10
23722	13.02.2014 05:53	26,9	60	-10
23723	13.02.2014 05:53	26,9	60	-10
23724	13.02.2014 05:53	26,9	60	-10
23725	13.02.2014 05:54	26,9	60	-10
23726	13.02.2014 05:54	26,9	60	-10
23727	13.02.2014 05:54	26,9	60	-10
23728	13.02.2014 05:54	26,9	60	-10
23729	13.02.2014 05:54	26,9	60	-10
23730	13.02.2014 05:54	26,9	60	-10
23731	13.02.2014 05:55	26,9	60	-10
23732	13.02.2014 05:55	26,9	60	-10
23733	13.02.2014 05:55	26,9	60	-10
23734	13.02.2014 05:55	26,9	60	-10
23735	13.02.2014 05:55	26,9	60	-10
23736	13.02.2014 05:55	26,9	60	-10
23737	13.02.2014 05:56	26,9	60	-10
23738	13.02.2014 05:56	26,9	60	-10
23739	13.02.2014 05:56	26,9	60	-10
23740	13.02.2014 05:56	26,9	60	-10
23741	13.02.2014 05:56	26,9	60	-10
23742	13.02.2014 05:56	26,9	60	-10
23743	13.02.2014 05:57	26,9	60	-10
23744	13.02.2014 05:57	26,9	60	-10
23745	13.02.2014 05:57	26,9	60	-10
23746	13.02.2014 05:57	26,9	60	-10
23747	13.02.2014 05:57	26,9	60	-10
23748	13.02.2014 05:57	26,9	60	-10
23749	13.02.2014 05:58	26,9	60	-10

23750	13.02.2014 05:58	26,9	60	-10
23751	13.02.2014 05:58	26,9	60	-10
23752	13.02.2014 05:58	26,9	60	-10
23753	13.02.2014 05:58	26,9	60	-10
23754	13.02.2014 05:58	26,9	60	-10
23755	13.02.2014 05:59	26,9	60	-10
23756	13.02.2014 05:59	26,9	60	-10
23757	13.02.2014 05:59	26,9	60	-10
23758	13.02.2014 05:59	26,9	60	-10
23759	13.02.2014 05:59	26,9	60	-10
23760	13.02.2014 05:59	26,9	60	-10
23761	13.02.2014 06:00	26,9	60	-10
23762	13.02.2014 06:00	26,9	60	-10
23763	13.02.2014 06:00	26,9	60	-10
23764	13.02.2014 06:00	26,9	60	-10
23765	13.02.2014 06:00	26,9	60	-10
23766	13.02.2014 06:00	26,9	60	-10
23767	13.02.2014 06:01	26,9	60	-10
23768	13.02.2014 06:01	26,9	60	-10
23769	13.02.2014 06:01	26,9	60	-10
23770	13.02.2014 06:01	26,9	60	-10
23771	13.02.2014 06:01	26,9	60	-10
23772	13.02.2014 06:01	26,9	60	-10
23773	13.02.2014 06:02	26,9	60	-10
23774	13.02.2014 06:02	26,9	60	-10
23775	13.02.2014 06:02	26,9	60	-10
23776	13.02.2014 06:02	26,9	60	-10
23777	13.02.2014 06:02	26,9	60	-10
23778	13.02.2014 06:02	26,9	60	-10
23779	13.02.2014 06:03	26,9	60	-10
23780	13.02.2014 06:03	26,9	60	-10
23781	13.02.2014 06:03	26,9	60	-10
23782	13.02.2014 06:03	26,9	60	-10
23783	13.02.2014 06:03	26,9	60	-10
23784	13.02.2014 06:03	26,9	60	-10
23785	13.02.2014 06:04	26,9	60	-10
23786	13.02.2014 06:04	26,9	60	-10
23787	13.02.2014 06:04	26,9	60	-10
23788	13.02.2014 06:04	26,9	60	-10
23789	13.02.2014 06:04	26,9	60	-10
23790	13.02.2014 06:04	26,9	60	-10
23791	13.02.2014 06:05	26,9	60	-10
23792	13.02.2014 06:05	26,9	60	-10
23793	13.02.2014 06:05	26,9	60	-10
23794	13.02.2014 06:05	26,9	60	-10
23795	13.02.2014 06:05	26,9	60	-10
23796	13.02.2014 06:05	26,9	60	-10
23797	13.02.2014 06:06	26,9	60	-10
23798	13.02.2014 06:06	26,9	60	-10
23799	13.02.2014 06:06	26,9	60	-10

23800	13.02.2014 06:06	26,9	60	-10
23801	13.02.2014 06:06	26,9	60	-10
23802	13.02.2014 06:06	26,9	60	-10
23803	13.02.2014 06:07	26,9	60	-10
23804	13.02.2014 06:07	26,9	60	-10
23805	13.02.2014 06:07	26,9	60	-10
23806	13.02.2014 06:07	26,9	60	-10
23807	13.02.2014 06:07	26,9	60	-10
23808	13.02.2014 06:07	26,9	60	-10
23809	13.02.2014 06:08	26,9	60	-10
23810	13.02.2014 06:08	26,9	60	-10
23811	13.02.2014 06:08	26,9	60	-10
23812	13.02.2014 06:08	26,9	60	-10
23813	13.02.2014 06:08	26,9	60	-10
23814	13.02.2014 06:08	26,9	60	-10
23815	13.02.2014 06:09	26,9	60	-10
23816	13.02.2014 06:09	26,9	60	-10
23817	13.02.2014 06:09	26,9	60	-10
23818	13.02.2014 06:09	26,9	60	-10
23819	13.02.2014 06:09	26,9	60	-10
23820	13.02.2014 06:09	26,9	60	-10
23821	13.02.2014 06:10	26,9	60	-10
23822	13.02.2014 06:10	26,9	60	-10
23823	13.02.2014 06:10	26,9	60	-10
23824	13.02.2014 06:10	26,9	60	-10
23825	13.02.2014 06:10	26,9	60	-10
23826	13.02.2014 06:10	26,9	60	-10
23827	13.02.2014 06:11	26,9	60	-10
23828	13.02.2014 06:11	26,9	60	-10
23829	13.02.2014 06:11	26,9	60	-10
23830	13.02.2014 06:11	26,9	60	-10
23831	13.02.2014 06:11	26,9	60	-10
23832	13.02.2014 06:11	26,9	60	-10
23833	13.02.2014 06:12	26,9	60	-10
23834	13.02.2014 06:12	26,9	60	-10
23835	13.02.2014 06:12	26,9	60	-10
23836	13.02.2014 06:12	26,9	60	-10
23837	13.02.2014 06:12	26,9	60	-10
23838	13.02.2014 06:12	26,9	60	-10
23839	13.02.2014 06:13	26,9	60	-10
23840	13.02.2014 06:13	26,9	60	-10
23841	13.02.2014 06:13	26,9	60	-10
23842	13.02.2014 06:13	26,9	60	-10
23843	13.02.2014 06:13	26,9	60	-10
23844	13.02.2014 06:13	26,9	60	-10
23845	13.02.2014 06:14	26,9	60	-10
23846	13.02.2014 06:14	26,9	60	-10
23847	13.02.2014 06:14	26,9	60	-10
23848	13.02.2014 06:14	26,9	60	-10
23849	13.02.2014 06:14	26,9	60	-10

23850	13.02.2014 06:14	26,9	60	-10
23851	13.02.2014 06:15	26,9	60	-10
23852	13.02.2014 06:15	26,9	60	-10
23853	13.02.2014 06:15	26,9	60	-10
23854	13.02.2014 06:15	26,9	60	-10
23855	13.02.2014 06:15	26,9	60	-10
23856	13.02.2014 06:15	26,9	60	-10
23857	13.02.2014 06:16	26,9	60	-10
23858	13.02.2014 06:16	26,9	60	-10
23859	13.02.2014 06:16	26,9	60	-10
23860	13.02.2014 06:16	26,9	60	-10
23861	13.02.2014 06:16	26,9	60	-10
23862	13.02.2014 06:16	26,9	60	-10
23863	13.02.2014 06:17	26,9	60	-10
23864	13.02.2014 06:17	26,9	60	-10
23865	13.02.2014 06:17	26,9	60	-10
23866	13.02.2014 06:17	26,9	60	-10
23867	13.02.2014 06:17	26,9	60	-10
23868	13.02.2014 06:17	26,9	60	-10
23869	13.02.2014 06:18	26,8	60	-10
23870	13.02.2014 06:18	26,9	60	-10
23871	13.02.2014 06:18	26,9	60	-10
23872	13.02.2014 06:18	26,8	60	-10
23873	13.02.2014 06:18	26,9	60	-10
23874	13.02.2014 06:18	26,9	60	-10
23875	13.02.2014 06:19	26,9	60	-10
23876	13.02.2014 06:19	26,8	60	-10
23877	13.02.2014 06:19	26,8	60	-10
23878	13.02.2014 06:19	26,8	60	-10
23879	13.02.2014 06:19	26,8	60	-10
23880	13.02.2014 06:19	26,8	60	-10
23881	13.02.2014 06:20	26,9	60	-10
23882	13.02.2014 06:20	26,8	60	-10
23883	13.02.2014 06:20	26,8	60	-10
23884	13.02.2014 06:20	26,8	60	-10
23885	13.02.2014 06:20	26,8	60	-10
23886	13.02.2014 06:20	26,8	60	-10
23887	13.02.2014 06:21	26,8	60	-10
23888	13.02.2014 06:21	26,8	60	-10
23889	13.02.2014 06:21	26,8	60	-10
23890	13.02.2014 06:21	26,8	60	-10
23891	13.02.2014 06:21	26,8	60	-10
23892	13.02.2014 06:21	26,8	60	-10
23893	13.02.2014 06:22	26,8	60	-10
23894	13.02.2014 06:22	26,8	60	-10
23895	13.02.2014 06:22	26,8	60	-10
23896	13.02.2014 06:22	26,8	60	-10
23897	13.02.2014 06:22	26,8	60	-10
23898	13.02.2014 06:22	26,8	60	-10
23899	13.02.2014 06:23	26,8	60	-10

23900	13.02.2014 06:23	26,8	60	-10
23901	13.02.2014 06:23	26,8	60	-10
23902	13.02.2014 06:23	26,8	60	-10
23903	13.02.2014 06:23	26,8	60	-10
23904	13.02.2014 06:23	26,8	60	-10
23905	13.02.2014 06:24	26,8	60	-10
23906	13.02.2014 06:24	26,8	60	-10
23907	13.02.2014 06:24	26,8	60	-10
23908	13.02.2014 06:24	26,8	60	-10
23909	13.02.2014 06:24	26,8	60	-10
23910	13.02.2014 06:24	26,8	60	-10
23911	13.02.2014 06:25	26,8	60	-10
23912	13.02.2014 06:25	26,8	60	-10
23913	13.02.2014 06:25	26,8	60	-10
23914	13.02.2014 06:25	26,8	60	-10
23915	13.02.2014 06:25	26,8	60	-10
23916	13.02.2014 06:25	26,8	60	-10
23917	13.02.2014 06:26	26,8	60	-10
23918	13.02.2014 06:26	26,8	60	-10
23919	13.02.2014 06:26	26,8	60	-10
23920	13.02.2014 06:26	26,8	60	-10
23921	13.02.2014 06:26	26,8	60	-10
23922	13.02.2014 06:26	26,8	60	-10
23923	13.02.2014 06:27	26,8	60	-10
23924	13.02.2014 06:27	26,8	60	-10
23925	13.02.2014 06:27	26,8	60	-10
23926	13.02.2014 06:27	26,8	60	-10
23927	13.02.2014 06:27	26,8	60	-10
23928	13.02.2014 06:27	26,8	60	-10
23929	13.02.2014 06:28	26,8	60	-10
23930	13.02.2014 06:28	26,8	60	-10
23931	13.02.2014 06:28	26,8	60	-10
23932	13.02.2014 06:28	26,8	60	-10
23933	13.02.2014 06:28	26,8	60	-10
23934	13.02.2014 06:28	26,8	60	-10
23935	13.02.2014 06:29	26,8	60	-10
23936	13.02.2014 06:29	26,8	60	-10
23937	13.02.2014 06:29	26,8	60	-10
23938	13.02.2014 06:29	26,8	60	-10
23939	13.02.2014 06:29	26,8	60	-10
23940	13.02.2014 06:29	26,8	60	-10
23941	13.02.2014 06:30	26,8	60	-10
23942	13.02.2014 06:30	26,8	60	-10
23943	13.02.2014 06:30	26,8	60	-10
23944	13.02.2014 06:30	26,8	60	-10
23945	13.02.2014 06:30	26,8	60	-10
23946	13.02.2014 06:30	26,8	60	-10
23947	13.02.2014 06:31	26,8	60	-10
23948	13.02.2014 06:31	26,8	60	-10
23949	13.02.2014 06:31	26,8	60	-10

23950	13.02.2014 06:31	26,8	60	-10
23951	13.02.2014 06:31	26,8	60	-10
23952	13.02.2014 06:31	26,8	60	-10
23953	13.02.2014 06:32	26,8	60	-10
23954	13.02.2014 06:32	26,8	60	-10
23955	13.02.2014 06:32	26,8	60	-10
23956	13.02.2014 06:32	26,8	60	-10
23957	13.02.2014 06:32	26,8	60	-10
23958	13.02.2014 06:32	26,8	60	-10
23959	13.02.2014 06:33	26,8	60	-10
23960	13.02.2014 06:33	26,8	60	-10
23961	13.02.2014 06:33	26,8	60	-10
23962	13.02.2014 06:33	26,8	60	-10
23963	13.02.2014 06:33	26,8	60	-10
23964	13.02.2014 06:33	26,8	60	-10
23965	13.02.2014 06:34	26,8	60	-10
23966	13.02.2014 06:34	26,8	60	-10
23967	13.02.2014 06:34	26,8	60	-10
23968	13.02.2014 06:34	26,8	60	-10
23969	13.02.2014 06:34	26,8	60	-10
23970	13.02.2014 06:34	26,8	60	-10
23971	13.02.2014 06:35	26,8	60	-10
23972	13.02.2014 06:35	26,8	60	-10
23973	13.02.2014 06:35	26,8	60	-10
23974	13.02.2014 06:35	26,8	60	-10
23975	13.02.2014 06:35	26,8	60	-10
23976	13.02.2014 06:35	26,8	60	-10
23977	13.02.2014 06:36	26,8	60	-10
23978	13.02.2014 06:36	26,8	60	-10
23979	13.02.2014 06:36	26,8	60	-10
23980	13.02.2014 06:36	26,8	60	-10
23981	13.02.2014 06:36	26,8	60	-10
23982	13.02.2014 06:36	26,8	60	-10
23983	13.02.2014 06:37	26,8	60	-10
23984	13.02.2014 06:37	26,8	60	-10
23985	13.02.2014 06:37	26,8	60	-10
23986	13.02.2014 06:37	26,8	60	-10
23987	13.02.2014 06:37	26,8	60	-10
23988	13.02.2014 06:37	26,8	60	-10
23989	13.02.2014 06:38	26,8	60	-10
23990	13.02.2014 06:38	26,8	60	-10
23991	13.02.2014 06:38	26,8	60	-10
23992	13.02.2014 06:38	26,8	60	-10
23993	13.02.2014 06:38	26,8	60	-10
23994	13.02.2014 06:38	26,8	60	-10
23995	13.02.2014 06:39	26,8	60	-10
23996	13.02.2014 06:39	26,8	60	-10
23997	13.02.2014 06:39	26,8	60	-10
23998	13.02.2014 06:39	26,8	60	-10
23999	13.02.2014 06:39	26,8	60	-10

24000	13.02.2014 06:39	26,8	60	-10
24001	13.02.2014 06:40	26,8	60	-10
24002	13.02.2014 06:40	26,8	60	-10
24003	13.02.2014 06:40	26,8	60	-10
24004	13.02.2014 06:40	26,8	60	-10
24005	13.02.2014 06:40	26,8	60	-10
24006	13.02.2014 06:40	26,8	60	-10
24007	13.02.2014 06:41	26,8	60	-10
24008	13.02.2014 06:41	26,8	60	-10
24009	13.02.2014 06:41	26,8	60	-10
24010	13.02.2014 06:41	26,8	60	-10
24011	13.02.2014 06:41	26,8	60	-10
24012	13.02.2014 06:41	26,8	60	-10
24013	13.02.2014 06:42	26,8	60	-10
24014	13.02.2014 06:42	26,8	60	-10
24015	13.02.2014 06:42	26,8	60	-10
24016	13.02.2014 06:42	26,8	60	-10
24017	13.02.2014 06:42	26,8	60	-10
24018	13.02.2014 06:42	26,8	60	-10
24019	13.02.2014 06:43	26,8	60	-10
24020	13.02.2014 06:43	26,8	60	-10
24021	13.02.2014 06:43	26,8	60	-10
24022	13.02.2014 06:43	26,8	60	-10
24023	13.02.2014 06:43	26,8	60	-10
24024	13.02.2014 06:43	26,8	60	-10
24025	13.02.2014 06:44	26,8	60	-10
24026	13.02.2014 06:44	26,8	60	-10
24027	13.02.2014 06:44	26,8	60	-10
24028	13.02.2014 06:44	26,8	60	-10
24029	13.02.2014 06:44	26,8	60	-10
24030	13.02.2014 06:44	26,8	60	-10
24031	13.02.2014 06:45	26,8	60	-10
24032	13.02.2014 06:45	26,8	60	-10
24033	13.02.2014 06:45	26,8	60	-10
24034	13.02.2014 06:45	26,8	60	-10
24035	13.02.2014 06:45	26,8	60	-10
24036	13.02.2014 06:45	26,8	60	-10
24037	13.02.2014 06:46	26,8	60	-10
24038	13.02.2014 06:46	26,8	60	-10
24039	13.02.2014 06:46	26,8	60	-10
24040	13.02.2014 06:46	26,8	60	-10
24041	13.02.2014 06:46	26,8	60	-10
24042	13.02.2014 06:46	26,8	60	-10
24043	13.02.2014 06:47	26,8	60	-10
24044	13.02.2014 06:47	26,8	60	-10
24045	13.02.2014 06:47	26,8	60	-10
24046	13.02.2014 06:47	26,8	60	-10
24047	13.02.2014 06:47	26,8	60	-10
24048	13.02.2014 06:47	26,8	60	-10
24049	13.02.2014 06:48	26,8	60	-10

24050	13.02.2014 06:48	26,8	60	-10
24051	13.02.2014 06:48	26,8	60	-10
24052	13.02.2014 06:48	26,8	60	-10
24053	13.02.2014 06:48	26,8	60	-10
24054	13.02.2014 06:48	26,8	60	-10
24055	13.02.2014 06:49	26,8	60	-10
24056	13.02.2014 06:49	26,8	60	-10
24057	13.02.2014 06:49	26,8	60	-10
24058	13.02.2014 06:49	26,8	60	-10
24059	13.02.2014 06:49	26,8	60	-10
24060	13.02.2014 06:49	26,8	60	-10
24061	13.02.2014 06:50	26,8	60	-10
24062	13.02.2014 06:50	26,8	60	-10
24063	13.02.2014 06:50	26,8	60	-10
24064	13.02.2014 06:50	26,8	60	-10
24065	13.02.2014 06:50	26,8	60	-10
24066	13.02.2014 06:50	26,8	60	-10
24067	13.02.2014 06:51	26,8	60	-10
24068	13.02.2014 06:51	26,8	60	-10
24069	13.02.2014 06:51	26,8	60	-10
24070	13.02.2014 06:51	26,8	60	-10
24071	13.02.2014 06:51	26,8	60	-10
24072	13.02.2014 06:51	26,8	60	-10
24073	13.02.2014 06:52	26,8	60	-10
24074	13.02.2014 06:52	26,8	60	-10
24075	13.02.2014 06:52	26,8	60	-10
24076	13.02.2014 06:52	26,8	60	-10
24077	13.02.2014 06:52	26,8	60	-10
24078	13.02.2014 06:52	26,8	60	-10
24079	13.02.2014 06:53	26,8	60	-10
24080	13.02.2014 06:53	26,8	60	-10
24081	13.02.2014 06:53	26,8	60	-10
24082	13.02.2014 06:53	26,8	60	-10
24083	13.02.2014 06:53	26,8	60	-10
24084	13.02.2014 06:53	26,8	60	-10
24085	13.02.2014 06:54	26,8	60	-10
24086	13.02.2014 06:54	26,7	60	-10
24087	13.02.2014 06:54	26,8	60	-10
24088	13.02.2014 06:54	26,8	60	-10
24089	13.02.2014 06:54	26,8	60	-10
24090	13.02.2014 06:54	26,8	60	-10
24091	13.02.2014 06:55	26,7	60	-10
24092	13.02.2014 06:55	26,8	60	-10
24093	13.02.2014 06:55	26,7	60	-10
24094	13.02.2014 06:55	26,8	60	-10
24095	13.02.2014 06:55	26,7	60	-10
24096	13.02.2014 06:55	26,7	60	-10
24097	13.02.2014 06:56	26,8	60	-10
24098	13.02.2014 06:56	26,7	60	-10
24099	13.02.2014 06:56	26,7	60	-10

24100	13.02.2014 06:56	26,7	60	-10
24101	13.02.2014 06:56	26,7	60	-10
24102	13.02.2014 06:56	26,7	60	-10
24103	13.02.2014 06:57	26,7	60	-10
24104	13.02.2014 06:57	26,7	60	-10
24105	13.02.2014 06:57	26,7	60	-10
24106	13.02.2014 06:57	26,7	60	-10
24107	13.02.2014 06:57	26,7	60	-10
24108	13.02.2014 06:57	26,7	60	-10
24109	13.02.2014 06:58	26,7	60	-10
24110	13.02.2014 06:58	26,7	60	-10
24111	13.02.2014 06:58	26,7	60	-10
24112	13.02.2014 06:58	26,7	60	-10
24113	13.02.2014 06:58	26,7	60	-10
24114	13.02.2014 06:58	26,7	60	-10
24115	13.02.2014 06:59	26,7	60	-10
24116	13.02.2014 06:59	26,7	60	-10
24117	13.02.2014 06:59	26,7	60	-10
24118	13.02.2014 06:59	26,7	60	-10
24119	13.02.2014 06:59	26,7	60	-10
24120	13.02.2014 06:59	26,7	60	-10
24121	13.02.2014 07:00	26,7	60	-10
24122	13.02.2014 07:00	26,7	60	-10
24123	13.02.2014 07:00	26,7	60	-10
24124	13.02.2014 07:00	26,7	60	-10
24125	13.02.2014 07:00	26,7	60	-10
24126	13.02.2014 07:00	26,7	60	-10
24127	13.02.2014 07:01	26,7	60	-10
24128	13.02.2014 07:01	26,7	60	-10
24129	13.02.2014 07:01	26,7	60	-10
24130	13.02.2014 07:01	26,7	60	-10
24131	13.02.2014 07:01	26,7	60	-10
24132	13.02.2014 07:01	26,7	60	-10
24133	13.02.2014 07:02	26,7	60	-10
24134	13.02.2014 07:02	26,7	60	-10
24135	13.02.2014 07:02	26,7	60	-10
24136	13.02.2014 07:02	26,7	60	-10
24137	13.02.2014 07:02	26,7	60	-10
24138	13.02.2014 07:02	26,7	60	-10
24139	13.02.2014 07:03	26,7	60	-10
24140	13.02.2014 07:03	26,7	60	-10
24141	13.02.2014 07:03	26,7	60	-10
24142	13.02.2014 07:03	26,7	60	-10
24143	13.02.2014 07:03	26,7	60	-10
24144	13.02.2014 07:03	26,7	60	-10
24145	13.02.2014 07:04	26,7	60	-10
24146	13.02.2014 07:04	26,7	60	-10
24147	13.02.2014 07:04	26,7	60	-10
24148	13.02.2014 07:04	26,7	60	-10
24149	13.02.2014 07:04	26,7	60	-10

24150	13.02.2014 07:04	26,7	60	-10
24151	13.02.2014 07:05	26,7	60	-10
24152	13.02.2014 07:05	26,7	60	-10
24153	13.02.2014 07:05	26,7	60	-10
24154	13.02.2014 07:05	26,7	60	-10
24155	13.02.2014 07:05	26,7	60	-10
24156	13.02.2014 07:05	26,7	60	-10
24157	13.02.2014 07:06	26,7	60	-10
24158	13.02.2014 07:06	26,7	60	-10
24159	13.02.2014 07:06	26,7	60	-10
24160	13.02.2014 07:06	26,7	60	-10
24161	13.02.2014 07:06	26,7	60	-10
24162	13.02.2014 07:06	26,7	60	-10
24163	13.02.2014 07:07	26,7	60	-10
24164	13.02.2014 07:07	26,7	60	-10
24165	13.02.2014 07:07	26,7	60	-10
24166	13.02.2014 07:07	26,7	60	-10
24167	13.02.2014 07:07	26,7	60	-10
24168	13.02.2014 07:07	26,7	60	-10
24169	13.02.2014 07:08	26,7	60	-10
24170	13.02.2014 07:08	26,7	60	-10
24171	13.02.2014 07:08	26,7	60	-10
24172	13.02.2014 07:08	26,7	60	-10
24173	13.02.2014 07:08	26,7	60	-10
24174	13.02.2014 07:08	26,7	60	-10
24175	13.02.2014 07:09	26,7	60	-10
24176	13.02.2014 07:09	26,7	60	-10
24177	13.02.2014 07:09	26,7	60	-10
24178	13.02.2014 07:09	26,7	60	-10
24179	13.02.2014 07:09	26,7	60	-10
24180	13.02.2014 07:09	26,7	60	-10
24181	13.02.2014 07:10	26,7	60	-10
24182	13.02.2014 07:10	26,7	60	-10
24183	13.02.2014 07:10	26,7	60	-10
24184	13.02.2014 07:10	26,7	60	-10
24185	13.02.2014 07:10	26,7	60	-10
24186	13.02.2014 07:10	26,7	60	-10
24187	13.02.2014 07:11	26,7	60	-10
24188	13.02.2014 07:11	26,7	60	-10
24189	13.02.2014 07:11	26,7	60	-10
24190	13.02.2014 07:11	26,7	60	-10
24191	13.02.2014 07:11	26,7	60	-10
24192	13.02.2014 07:11	26,7	60	-10
24193	13.02.2014 07:12	26,7	60	-10
24194	13.02.2014 07:12	26,7	60	-10
24195	13.02.2014 07:12	26,7	60	-10
24196	13.02.2014 07:12	26,7	60	-10
24197	13.02.2014 07:12	26,7	60	-10
24198	13.02.2014 07:12	26,7	60	-10
24199	13.02.2014 07:13	26,7	60	-10

24200	13.02.2014 07:13	26,7	60	-10
24201	13.02.2014 07:13	26,7	60	-10
24202	13.02.2014 07:13	26,7	60	-10
24203	13.02.2014 07:13	26,7	60	-10
24204	13.02.2014 07:13	26,7	60	-10
24205	13.02.2014 07:14	26,7	60	-10
24206	13.02.2014 07:14	26,7	60	-10
24207	13.02.2014 07:14	26,7	60	-10
24208	13.02.2014 07:14	26,7	60	-10
24209	13.02.2014 07:14	26,7	60	-10
24210	13.02.2014 07:14	26,7	60	-10
24211	13.02.2014 07:15	26,7	60	-10
24212	13.02.2014 07:15	26,7	60	-10
24213	13.02.2014 07:15	26,7	60	-10
24214	13.02.2014 07:15	26,7	60	-10
24215	13.02.2014 07:15	26,7	60	-10
24216	13.02.2014 07:15	26,7	60	-10
24217	13.02.2014 07:16	26,7	60	-10
24218	13.02.2014 07:16	26,7	60	-10
24219	13.02.2014 07:16	26,7	60	-10
24220	13.02.2014 07:16	26,7	60	-10
24221	13.02.2014 07:16	26,7	60	-10
24222	13.02.2014 07:16	26,7	60	-10
24223	13.02.2014 07:17	26,7	60	-10
24224	13.02.2014 07:17	26,7	60	-10
24225	13.02.2014 07:17	26,7	60	-10
24226	13.02.2014 07:17	26,7	60	-10
24227	13.02.2014 07:17	26,7	60	-10
24228	13.02.2014 07:17	26,7	60	-10
24229	13.02.2014 07:18	26,7	60	-10
24230	13.02.2014 07:18	26,7	60	-10
24231	13.02.2014 07:18	26,7	60	-10
24232	13.02.2014 07:18	26,7	60	-10
24233	13.02.2014 07:18	26,7	60	-10
24234	13.02.2014 07:18	26,7	60	-10
24235	13.02.2014 07:19	26,7	60	-10
24236	13.02.2014 07:19	26,7	60	-10
24237	13.02.2014 07:19	26,7	60	-10
24238	13.02.2014 07:19	26,7	60	-10
24239	13.02.2014 07:19	26,7	60	-10
24240	13.02.2014 07:19	26,7	60	-10
24241	13.02.2014 07:20	26,7	60	-10
24242	13.02.2014 07:20	26,7	60	-10
24243	13.02.2014 07:20	26,7	60	-10
24244	13.02.2014 07:20	26,7	60	-10
24245	13.02.2014 07:20	26,7	60	-10
24246	13.02.2014 07:20	26,7	60	-10
24247	13.02.2014 07:21	26,7	60	-10
24248	13.02.2014 07:21	26,7	60	-10
24249	13.02.2014 07:21	26,7	60	-10

24250	13.02.2014 07:21	26,7	60	-10
24251	13.02.2014 07:21	26,7	60	-10
24252	13.02.2014 07:21	26,7	60	-10
24253	13.02.2014 07:22	26,7	60	-10
24254	13.02.2014 07:22	26,7	60	-10
24255	13.02.2014 07:22	26,7	60	-10
24256	13.02.2014 07:22	26,7	60	-10
24257	13.02.2014 07:22	26,7	60	-10
24258	13.02.2014 07:22	26,7	60	-10
24259	13.02.2014 07:23	26,7	60	-10
24260	13.02.2014 07:23	26,7	60	-10
24261	13.02.2014 07:23	26,7	60	-10
24262	13.02.2014 07:23	26,7	60	-10
24263	13.02.2014 07:23	26,7	60	-10
24264	13.02.2014 07:23	26,7	60	-10
24265	13.02.2014 07:24	26,7	60	-10
24266	13.02.2014 07:24	26,7	60	-10
24267	13.02.2014 07:24	26,7	60	-10
24268	13.02.2014 07:24	26,7	60	-10
24269	13.02.2014 07:24	26,7	60	-10
24270	13.02.2014 07:24	26,7	60	-10
24271	13.02.2014 07:25	26,7	60	-10
24272	13.02.2014 07:25	26,7	60	-10
24273	13.02.2014 07:25	26,7	60	-10
24274	13.02.2014 07:25	26,7	60	-10
24275	13.02.2014 07:25	26,7	60	-10
24276	13.02.2014 07:25	26,7	60	-10
24277	13.02.2014 07:26	26,7	60	-10
24278	13.02.2014 07:26	26,7	60	-10
24279	13.02.2014 07:26	26,7	60	-10
24280	13.02.2014 07:26	26,7	60	-10
24281	13.02.2014 07:26	26,7	60	-10
24282	13.02.2014 07:26	26,7	60	-10
24283	13.02.2014 07:27	26,7	60	-10
24284	13.02.2014 07:27	26,7	60	-10
24285	13.02.2014 07:27	26,7	60	-10
24286	13.02.2014 07:27	26,7	60	-10
24287	13.02.2014 07:27	26,7	60	-10
24288	13.02.2014 07:27	26,7	60	-10
24289	13.02.2014 07:28	26,7	60	-10
24290	13.02.2014 07:28	26,7	60	-10
24291	13.02.2014 07:28	26,7	60	-10
24292	13.02.2014 07:28	26,7	60	-10
24293	13.02.2014 07:28	26,7	60	-10
24294	13.02.2014 07:28	26,7	60	-10
24295	13.02.2014 07:29	26,7	60	-10
24296	13.02.2014 07:29	26,7	60	-10
24297	13.02.2014 07:29	26,7	60	-10
24298	13.02.2014 07:29	26,7	60	-10
24299	13.02.2014 07:29	26,7	60	-10

24300	13.02.2014 07:29	26,7	60	-10
24301	13.02.2014 07:30	26,7	60	-10
24302	13.02.2014 07:30	26,7	60	-10
24303	13.02.2014 07:30	26,7	60	-10
24304	13.02.2014 07:30	26,7	60	-10
24305	13.02.2014 07:30	26,7	60	-10
24306	13.02.2014 07:30	26,7	60	-10
24307	13.02.2014 07:31	26,7	60	-10
24308	13.02.2014 07:31	26,7	60	-10
24309	13.02.2014 07:31	26,7	60	-10
24310	13.02.2014 07:31	26,7	60	-10
24311	13.02.2014 07:31	26,7	60	-10
24312	13.02.2014 07:31	26,7	60	-10
24313	13.02.2014 07:32	26,7	60	-10
24314	13.02.2014 07:32	26,6	60	-10
24315	13.02.2014 07:32	26,6	60	-10
24316	13.02.2014 07:32	26,7	60	-10
24317	13.02.2014 07:32	26,6	60	-10
24318	13.02.2014 07:32	26,6	60	-10
24319	13.02.2014 07:33	26,7	60	-10
24320	13.02.2014 07:33	26,6	60	-10
24321	13.02.2014 07:33	26,6	60	-10
24322	13.02.2014 07:33	26,6	60	-10
24323	13.02.2014 07:33	26,6	60	-10
24324	13.02.2014 07:33	26,6	60	-10
24325	13.02.2014 07:34	26,6	60	-10
24326	13.02.2014 07:34	26,6	60	-10
24327	13.02.2014 07:34	26,6	60	-10
24328	13.02.2014 07:34	26,6	60	-10
24329	13.02.2014 07:34	26,6	60	-10
24330	13.02.2014 07:34	26,6	60	-10
24331	13.02.2014 07:35	26,6	60	-10
24332	13.02.2014 07:35	26,6	60	-10
24333	13.02.2014 07:35	26,6	60	-10
24334	13.02.2014 07:35	26,6	60	-10
24335	13.02.2014 07:35	26,6	60	-10
24336	13.02.2014 07:35	26,6	60	-10
24337	13.02.2014 07:36	26,6	60	-10
24338	13.02.2014 07:36	26,6	60	-10
24339	13.02.2014 07:36	26,6	60	-10
24340	13.02.2014 07:36	26,6	60	-10
24341	13.02.2014 07:36	26,6	60	-10
24342	13.02.2014 07:36	26,6	60	-10
24343	13.02.2014 07:37	26,6	60	-10
24344	13.02.2014 07:37	26,6	60	-10
24345	13.02.2014 07:37	26,6	60	-10
24346	13.02.2014 07:37	26,6	60	-10
24347	13.02.2014 07:37	26,6	60	-10
24348	13.02.2014 07:37	26,6	60	-10
24349	13.02.2014 07:38	26,6	60	-10

24350	13.02.2014 07:38	26,6	60	-10
24351	13.02.2014 07:38	26,6	60	-10
24352	13.02.2014 07:38	26,6	60	-10
24353	13.02.2014 07:38	26,6	60	-10
24354	13.02.2014 07:38	26,6	60	-10
24355	13.02.2014 07:39	26,6	60	-10
24356	13.02.2014 07:39	26,6	60	-10
24357	13.02.2014 07:39	26,6	60	-10
24358	13.02.2014 07:39	26,6	60	-10
24359	13.02.2014 07:39	26,6	60	-10
24360	13.02.2014 07:39	26,6	60	-10
24361	13.02.2014 07:40	26,6	60	-10
24362	13.02.2014 07:40	26,6	60	-10
24363	13.02.2014 07:40	26,6	60	-10
24364	13.02.2014 07:40	26,6	60	-10
24365	13.02.2014 07:40	26,6	60	-10
24366	13.02.2014 07:40	26,6	60	-10
24367	13.02.2014 07:41	26,6	60	-10
24368	13.02.2014 07:41	26,6	60	-10
24369	13.02.2014 07:41	26,6	60	-10
24370	13.02.2014 07:41	26,6	60	-10
24371	13.02.2014 07:41	26,6	60	-10
24372	13.02.2014 07:41	26,6	60	-10
24373	13.02.2014 07:42	26,6	60	-10
24374	13.02.2014 07:42	26,6	60	-10
24375	13.02.2014 07:42	26,6	60	-10
24376	13.02.2014 07:42	26,6	60	-10
24377	13.02.2014 07:42	26,6	60	-10
24378	13.02.2014 07:42	26,6	60	-10
24379	13.02.2014 07:43	26,6	60	-10
24380	13.02.2014 07:43	26,6	60	-10
24381	13.02.2014 07:43	26,6	60	-10
24382	13.02.2014 07:43	26,6	60	-10
24383	13.02.2014 07:43	26,6	60	-10
24384	13.02.2014 07:43	26,6	60	-10
24385	13.02.2014 07:44	26,6	60	-10
24386	13.02.2014 07:44	26,6	60	-10
24387	13.02.2014 07:44	26,6	60	-10
24388	13.02.2014 07:44	26,6	60	-10
24389	13.02.2014 07:44	26,6	60	-10
24390	13.02.2014 07:44	26,6	60	-10
24391	13.02.2014 07:45	26,6	60	-10
24392	13.02.2014 07:45	26,6	60	-10
24393	13.02.2014 07:45	26,6	60	-10
24394	13.02.2014 07:45	26,6	60	-10
24395	13.02.2014 07:45	26,6	60	-10
24396	13.02.2014 07:45	26,6	60	-10
24397	13.02.2014 07:46	26,6	60	-10
24398	13.02.2014 07:46	26,6	60	-10
24399	13.02.2014 07:46	26,6	60	-10

24400	13.02.2014 07:46	26,6	60	-10
24401	13.02.2014 07:46	26,6	60	-10
24402	13.02.2014 07:46	26,6	60	-10
24403	13.02.2014 07:47	26,6	60	-10
24404	13.02.2014 07:47	26,6	60	-10
24405	13.02.2014 07:47	26,6	60	-10
24406	13.02.2014 07:47	26,6	60	-10
24407	13.02.2014 07:47	26,6	60	-10
24408	13.02.2014 07:47	26,6	60	-10
24409	13.02.2014 07:48	26,6	60	-10
24410	13.02.2014 07:48	26,6	60	-10
24411	13.02.2014 07:48	26,6	60	-10
24412	13.02.2014 07:48	26,6	60	-10
24413	13.02.2014 07:48	26,6	60	-10
24414	13.02.2014 07:48	26,6	60	-10
24415	13.02.2014 07:49	26,6	60	-10
24416	13.02.2014 07:49	26,6	60	-10
24417	13.02.2014 07:49	26,6	60	-10
24418	13.02.2014 07:49	26,6	60	-10
24419	13.02.2014 07:49	26,6	60	-10
24420	13.02.2014 07:49	26,6	60	-10
24421	13.02.2014 07:50	26,6	60	-10
24422	13.02.2014 07:50	26,6	60	-10
24423	13.02.2014 07:50	26,6	60	-10
24424	13.02.2014 07:50	26,6	60	-10
24425	13.02.2014 07:50	26,6	60	-10
24426	13.02.2014 07:50	26,6	60	-10
24427	13.02.2014 07:51	26,6	60	-10
24428	13.02.2014 07:51	26,6	60	-10
24429	13.02.2014 07:51	26,6	60	-10
24430	13.02.2014 07:51	26,6	60	-10
24431	13.02.2014 07:51	26,6	60	-10
24432	13.02.2014 07:51	26,6	60	-10
24433	13.02.2014 07:52	26,6	60	-10
24434	13.02.2014 07:52	26,6	60	-10
24435	13.02.2014 07:52	26,6	60	-10
24436	13.02.2014 07:52	26,6	60	-10
24437	13.02.2014 07:52	26,6	60	-10
24438	13.02.2014 07:52	26,6	60	-10
24439	13.02.2014 07:53	26,6	60	-10
24440	13.02.2014 07:53	26,6	60	-10
24441	13.02.2014 07:53	26,6	60	-10
24442	13.02.2014 07:53	26,6	60	-10
24443	13.02.2014 07:53	26,6	60	-10
24444	13.02.2014 07:53	26,6	60	-10
24445	13.02.2014 07:54	26,6	60	-10
24446	13.02.2014 07:54	26,6	60	-10
24447	13.02.2014 07:54	26,6	60	-10
24448	13.02.2014 07:54	26,6	60	-10
24449	13.02.2014 07:54	26,6	60	-10

24450	13.02.2014 07:54	26,6	60	-10
24451	13.02.2014 07:55	26,6	60	-10
24452	13.02.2014 07:55	26,6	60	-10
24453	13.02.2014 07:55	26,6	60	-10
24454	13.02.2014 07:55	26,6	60	-10
24455	13.02.2014 07:55	26,6	60	-10
24456	13.02.2014 07:55	26,6	60	-10
24457	13.02.2014 07:56	26,6	60	-10
24458	13.02.2014 07:56	26,6	60	-10
24459	13.02.2014 07:56	26,6	60	-10
24460	13.02.2014 07:56	26,6	60	-10
24461	13.02.2014 07:56	26,6	60	-10
24462	13.02.2014 07:56	26,6	60	-10
24463	13.02.2014 07:57	26,6	60	-10
24464	13.02.2014 07:57	26,6	60	-10
24465	13.02.2014 07:57	26,6	60	-10
24466	13.02.2014 07:57	26,6	60	-10
24467	13.02.2014 07:57	26,6	60	-10
24468	13.02.2014 07:57	26,6	60	-10
24469	13.02.2014 07:58	26,6	60	-10
24470	13.02.2014 07:58	26,6	60	-10
24471	13.02.2014 07:58	26,6	60	-10
24472	13.02.2014 07:58	26,6	60	-10
24473	13.02.2014 07:58	26,6	60	-10
24474	13.02.2014 07:58	26,6	60	-10
24475	13.02.2014 07:59	26,6	60	-10
24476	13.02.2014 07:59	26,6	60	-10
24477	13.02.2014 07:59	26,6	60	-10
24478	13.02.2014 07:59	26,6	60	-10
24479	13.02.2014 07:59	26,6	60	-10
24480	13.02.2014 07:59	26,6	60	-10
24481	13.02.2014 08:00	26,6	60	-10
24482	13.02.2014 08:00	26,6	60	-10
24483	13.02.2014 08:00	26,6	60	-10
24484	13.02.2014 08:00	26,6	60	-10
24485	13.02.2014 08:00	26,6	60	-10
24486	13.02.2014 08:00	26,6	60	-10
24487	13.02.2014 08:01	26,6	60	-10
24488	13.02.2014 08:01	26,6	60	-10
24489	13.02.2014 08:01	26,6	60	-10
24490	13.02.2014 08:01	26,6	60	-10
24491	13.02.2014 08:01	26,6	60	-10
24492	13.02.2014 08:01	26,6	60	-10
24493	13.02.2014 08:02	26,6	60	-10
24494	13.02.2014 08:02	26,6	60	-10
24495	13.02.2014 08:02	26,6	60	-10
24496	13.02.2014 08:02	26,6	60	-10
24497	13.02.2014 08:02	26,6	60	-10
24498	13.02.2014 08:02	26,6	60	-10
24499	13.02.2014 08:03	26,6	60	-10

24500	13.02.2014 08:03	26,6	60	-10
24501	13.02.2014 08:03	26,6	60	-10
24502	13.02.2014 08:03	26,6	60	-10
24503	13.02.2014 08:03	26,6	60	-10
24504	13.02.2014 08:03	26,6	60	-10
24505	13.02.2014 08:04	26,6	60	-10
24506	13.02.2014 08:04	26,6	60	-10
24507	13.02.2014 08:04	26,6	60	-10
24508	13.02.2014 08:04	26,6	60	-10
24509	13.02.2014 08:04	26,6	60	-10
24510	13.02.2014 08:04	26,6	60	-10
24511	13.02.2014 08:05	26,6	60	-10
24512	13.02.2014 08:05	26,6	60	-10
24513	13.02.2014 08:05	26,6	60	-10
24514	13.02.2014 08:05	26,6	60	-10
24515	13.02.2014 08:05	26,6	60	-10
24516	13.02.2014 08:05	26,6	60	-10
24517	13.02.2014 08:06	26,6	60	-10
24518	13.02.2014 08:06	26,6	60	-10
24519	13.02.2014 08:06	26,6	60	-10
24520	13.02.2014 08:06	26,6	60	-10
24521	13.02.2014 08:06	26,6	60	-10
24522	13.02.2014 08:06	26,6	60	-10
24523	13.02.2014 08:07	26,6	60	-10
24524	13.02.2014 08:07	26,6	60	-10
24525	13.02.2014 08:07	26,6	60	-10
24526	13.02.2014 08:07	26,6	60	-10
24527	13.02.2014 08:07	26,6	60	-10
24528	13.02.2014 08:07	26,6	60	-10
24529	13.02.2014 08:08	26,6	60	-10
24530	13.02.2014 08:08	26,6	60	-10
24531	13.02.2014 08:08	26,6	60	-10
24532	13.02.2014 08:08	26,6	60	-10
24533	13.02.2014 08:08	26,6	60	-10
24534	13.02.2014 08:08	26,6	60	-10
24535	13.02.2014 08:09	26,6	60	-10
24536	13.02.2014 08:09	26,5	60	-10
24537	13.02.2014 08:09	26,6	60	-10
24538	13.02.2014 08:09	26,6	60	-10
24539	13.02.2014 08:09	26,5	60	-10
24540	13.02.2014 08:09	26,5	60	-10
24541	13.02.2014 08:10	26,5	60	-10
24542	13.02.2014 08:10	26,6	60	-10
24543	13.02.2014 08:10	26,5	60	-10
24544	13.02.2014 08:10	26,5	60	-10
24545	13.02.2014 08:10	26,5	60	-10
24546	13.02.2014 08:10	26,5	60	-10
24547	13.02.2014 08:11	26,5	60	-10
24548	13.02.2014 08:11	26,5	60	-10
24549	13.02.2014 08:11	26,5	60	-10

24550	13.02.2014 08:11	26,5	60	-10
24551	13.02.2014 08:11	26,5	60	-10
24552	13.02.2014 08:11	26,5	60	-10
24553	13.02.2014 08:12	26,5	60	-10
24554	13.02.2014 08:12	26,5	60	-10
24555	13.02.2014 08:12	26,5	60	-10
24556	13.02.2014 08:12	26,5	60	-10
24557	13.02.2014 08:12	26,5	60	-10
24558	13.02.2014 08:12	26,5	60	-10
24559	13.02.2014 08:13	26,5	60	-10
24560	13.02.2014 08:13	26,5	60	-10
24561	13.02.2014 08:13	26,5	60	-10
24562	13.02.2014 08:13	26,5	60	-10
24563	13.02.2014 08:13	26,5	60	-10
24564	13.02.2014 08:13	26,5	60	-10
24565	13.02.2014 08:14	26,5	60	-10
24566	13.02.2014 08:14	26,5	60	-10
24567	13.02.2014 08:14	26,5	60	-10
24568	13.02.2014 08:14	26,5	60	-10
24569	13.02.2014 08:14	26,5	60	-10
24570	13.02.2014 08:14	26,5	60	-10
24571	13.02.2014 08:15	26,5	60	-10
24572	13.02.2014 08:15	26,5	60	-10
24573	13.02.2014 08:15	26,5	60	-10
24574	13.02.2014 08:15	26,5	60	-10
24575	13.02.2014 08:15	26,5	60	-10
24576	13.02.2014 08:15	26,5	60	-10
24577	13.02.2014 08:16	26,5	60	-10
24578	13.02.2014 08:16	26,5	60	-10
24579	13.02.2014 08:16	26,5	60	-10
24580	13.02.2014 08:16	26,5	60	-10
24581	13.02.2014 08:16	26,5	60	-10
24582	13.02.2014 08:16	26,5	60	-10
24583	13.02.2014 08:17	26,5	60	-10
24584	13.02.2014 08:17	26,5	60	-10
24585	13.02.2014 08:17	26,5	60	-10
24586	13.02.2014 08:17	26,5	60	-10
24587	13.02.2014 08:17	26,5	60	-10
24588	13.02.2014 08:17	26,5	60	-10
24589	13.02.2014 08:18	26,5	60	-10
24590	13.02.2014 08:18	26,5	60	-10
24591	13.02.2014 08:18	26,5	60	-10
24592	13.02.2014 08:18	26,5	60	-10
24593	13.02.2014 08:18	26,5	60	-10
24594	13.02.2014 08:18	26,5	60	-10
24595	13.02.2014 08:19	26,5	60	-10
24596	13.02.2014 08:19	26,5	60	-10
24597	13.02.2014 08:19	26,5	60	-10
24598	13.02.2014 08:19	26,5	60	-10
24599	13.02.2014 08:19	26,5	60	-10

24600	13.02.2014 08:19	26,5	60	-10
24601	13.02.2014 08:20	26,5	60	-10
24602	13.02.2014 08:20	26,5	60	-10
24603	13.02.2014 08:20	26,5	60	-10
24604	13.02.2014 08:20	26,5	60	-10
24605	13.02.2014 08:20	26,5	60	-10
24606	13.02.2014 08:20	26,5	60	-10
24607	13.02.2014 08:21	26,5	60	-10
24608	13.02.2014 08:21	26,5	60	-10
24609	13.02.2014 08:21	26,5	60	-10
24610	13.02.2014 08:21	26,5	60	-10
24611	13.02.2014 08:21	26,5	60	-10
24612	13.02.2014 08:21	26,5	60	-10
24613	13.02.2014 08:22	26,5	60	-10
24614	13.02.2014 08:22	26,5	60	-10
24615	13.02.2014 08:22	26,5	60	-10
24616	13.02.2014 08:22	26,5	60	-10
24617	13.02.2014 08:22	26,5	60	-10
24618	13.02.2014 08:22	26,5	60	-10
24619	13.02.2014 08:23	26,5	60	-10
24620	13.02.2014 08:23	26,5	60	-10
24621	13.02.2014 08:23	26,5	60	-10
24622	13.02.2014 08:23	26,5	60	-10
24623	13.02.2014 08:23	26,5	60	-10
24624	13.02.2014 08:23	26,5	60	-10
24625	13.02.2014 08:24	26,5	60	-10
24626	13.02.2014 08:24	26,5	60	-10
24627	13.02.2014 08:24	26,5	60	-10
24628	13.02.2014 08:24	26,5	60	-10
24629	13.02.2014 08:24	26,5	60	-10
24630	13.02.2014 08:24	26,5	60	-10
24631	13.02.2014 08:25	26,5	60	-10
24632	13.02.2014 08:25	26,5	60	-10
24633	13.02.2014 08:25	26,5	60	-10
24634	13.02.2014 08:25	26,5	60	-10
24635	13.02.2014 08:25	26,5	60	-10
24636	13.02.2014 08:25	26,5	60	-10
24637	13.02.2014 08:26	26,5	60	-10
24638	13.02.2014 08:26	26,5	60	-10
24639	13.02.2014 08:26	26,5	60	-10
24640	13.02.2014 08:26	26,5	60	-10
24641	13.02.2014 08:26	26,5	60	-10
24642	13.02.2014 08:26	26,5	60	-10
24643	13.02.2014 08:27	26,5	60	-10
24644	13.02.2014 08:27	26,5	60	-10
24645	13.02.2014 08:27	26,5	60	-10
24646	13.02.2014 08:27	26,5	60	-10
24647	13.02.2014 08:27	26,5	60	-10
24648	13.02.2014 08:27	26,5	60	-10
24649	13.02.2014 08:28	26,5	60	-10

24650	13.02.2014 08:28	26,5	60	-10
24651	13.02.2014 08:28	26,5	60	-10
24652	13.02.2014 08:28	26,5	60	-10
24653	13.02.2014 08:28	26,5	60	-10
24654	13.02.2014 08:28	26,5	60	-10
24655	13.02.2014 08:29	26,5	60	-10
24656	13.02.2014 08:29	26,5	60	-10
24657	13.02.2014 08:29	26,5	60	-10
24658	13.02.2014 08:29	26,5	60	-10
24659	13.02.2014 08:29	26,5	60	-10
24660	13.02.2014 08:29	26,5	60	-10
24661	13.02.2014 08:30	26,5	60	-10
24662	13.02.2014 08:30	26,5	60	-10
24663	13.02.2014 08:30	26,5	60	-10
24664	13.02.2014 08:30	26,5	60	-10
24665	13.02.2014 08:30	26,5	60	-10
24666	13.02.2014 08:30	26,5	60	-10
24667	13.02.2014 08:31	26,5	60	-10
24668	13.02.2014 08:31	26,5	60	-10
24669	13.02.2014 08:31	26,5	60	-10
24670	13.02.2014 08:31	26,5	60	-10
24671	13.02.2014 08:31	26,5	60	-10
24672	13.02.2014 08:31	26,5	60	-10
24673	13.02.2014 08:32	26,5	60	-10
24674	13.02.2014 08:32	26,5	60	-10
24675	13.02.2014 08:32	26,5	60	-10
24676	13.02.2014 08:32	26,5	60	-10
24677	13.02.2014 08:32	26,5	60	-10
24678	13.02.2014 08:32	26,5	60	-10
24679	13.02.2014 08:33	26,5	60	-10
24680	13.02.2014 08:33	26,5	60	-10
24681	13.02.2014 08:33	26,5	60	-10
24682	13.02.2014 08:33	26,5	60	-10
24683	13.02.2014 08:33	26,5	60	-10
24684	13.02.2014 08:33	26,5	60	-10
24685	13.02.2014 08:34	26,5	60	-10
24686	13.02.2014 08:34	26,5	60	-10
24687	13.02.2014 08:34	26,5	60	-10
24688	13.02.2014 08:34	26,5	60	-10
24689	13.02.2014 08:34	26,5	60	-10
24690	13.02.2014 08:34	26,5	60	-10
24691	13.02.2014 08:35	26,5	60	-10
24692	13.02.2014 08:35	26,5	60	-10
24693	13.02.2014 08:35	26,5	60	-10
24694	13.02.2014 08:35	26,5	60	-10
24695	13.02.2014 08:35	26,5	60	-10
24696	13.02.2014 08:35	26,5	60	-10
24697	13.02.2014 08:36	26,5	60	-10
24698	13.02.2014 08:36	26,5	60	-10
24699	13.02.2014 08:36	26,5	60	-10

24700	13.02.2014 08:36	26,5	60	-10
24701	13.02.2014 08:36	26,5	60	-10
24702	13.02.2014 08:36	26,5	60	-10
24703	13.02.2014 08:37	26,5	60	-10
24704	13.02.2014 08:37	26,5	60	-10
24705	13.02.2014 08:37	26,5	60	-10
24706	13.02.2014 08:37	26,5	60	-10
24707	13.02.2014 08:37	26,5	60	-10
24708	13.02.2014 08:37	26,5	60	-10
24709	13.02.2014 08:38	26,5	60	-10
24710	13.02.2014 08:38	26,5	60	-10
24711	13.02.2014 08:38	26,5	60	-10
24712	13.02.2014 08:38	26,5	60	-10
24713	13.02.2014 08:38	26,5	60	-10
24714	13.02.2014 08:38	26,5	60	-10
24715	13.02.2014 08:39	26,5	60	-10
24716	13.02.2014 08:39	26,5	60	-10
24717	13.02.2014 08:39	26,5	60	-10
24718	13.02.2014 08:39	26,5	60	-10
24719	13.02.2014 08:39	26,5	60	-10
24720	13.02.2014 08:39	26,5	60	-10
24721	13.02.2014 08:40	26,5	60	-10
24722	13.02.2014 08:40	26,5	60	-10
24723	13.02.2014 08:40	26,5	60	-10
24724	13.02.2014 08:40	26,5	60	-10
24725	13.02.2014 08:40	26,5	60	-10
24726	13.02.2014 08:40	26,5	60	-10
24727	13.02.2014 08:41	26,5	60	-10
24728	13.02.2014 08:41	26,5	60	-10
24729	13.02.2014 08:41	26,5	60	-10
24730	13.02.2014 08:41	26,5	60	-10
24731	13.02.2014 08:41	26,5	60	-10
24732	13.02.2014 08:41	26,5	60	-10
24733	13.02.2014 08:42	26,5	60	-10
24734	13.02.2014 08:42	26,5	60	-10
24735	13.02.2014 08:42	26,5	60	-10
24736	13.02.2014 08:42	26,5	60	-10
24737	13.02.2014 08:42	26,5	60	-10
24738	13.02.2014 08:42	26,5	60	-10
24739	13.02.2014 08:43	26,5	60	-10
24740	13.02.2014 08:43	26,5	60	-10
24741	13.02.2014 08:43	26,5	60	-10
24742	13.02.2014 08:43	26,5	60	-10
24743	13.02.2014 08:43	26,5	60	-10
24744	13.02.2014 08:43	26,5	60	-10
24745	13.02.2014 08:44	26,5	60	-10
24746	13.02.2014 08:44	26,5	60	-10
24747	13.02.2014 08:44	26,5	60	-10
24748	13.02.2014 08:44	26,5	60	-10
24749	13.02.2014 08:44	26,5	60	-10

24750	13.02.2014 08:44	26,5	60	-10
24751	13.02.2014 08:45	26,5	60	-10
24752	13.02.2014 08:45	26,5	60	-10
24753	13.02.2014 08:45	26,5	60	-10
24754	13.02.2014 08:45	26,5	60	-10
24755	13.02.2014 08:45	26,5	60	-10
24756	13.02.2014 08:45	26,5	60	-10
24757	13.02.2014 08:46	26,5	60	-10
24758	13.02.2014 08:46	26,5	60	-10
24759	13.02.2014 08:46	26,5	60	-10
24760	13.02.2014 08:46	26,5	60	-10
24761	13.02.2014 08:46	26,5	60	-10
24762	13.02.2014 08:46	26,5	60	-10
24763	13.02.2014 08:47	26,5	60	-10
24764	13.02.2014 08:47	26,5	60	-10
24765	13.02.2014 08:47	26,5	60	-10
24766	13.02.2014 08:47	26,5	60	-10
24767	13.02.2014 08:47	26,5	60	-10
24768	13.02.2014 08:47	26,5	60	-10
24769	13.02.2014 08:48	26,5	60	-10
24770	13.02.2014 08:48	26,5	60	-10
24771	13.02.2014 08:48	26,5	60	-10
24772	13.02.2014 08:48	26,5	60	-10
24773	13.02.2014 08:48	26,4	60	-10
24774	13.02.2014 08:48	26,5	60	-10
24775	13.02.2014 08:49	26,5	60	-10
24776	13.02.2014 08:49	26,5	60	-10
24777	13.02.2014 08:49	26,5	60	-10
24778	13.02.2014 08:49	26,5	60	-10
24779	13.02.2014 08:49	26,4	60	-10
24780	13.02.2014 08:49	26,4	60	-10
24781	13.02.2014 08:50	26,4	60	-10
24782	13.02.2014 08:50	26,4	60	-10
24783	13.02.2014 08:50	26,4	60	-10
24784	13.02.2014 08:50	26,4	60	-10
24785	13.02.2014 08:50	26,4	60	-10
24786	13.02.2014 08:50	26,4	60	-10
24787	13.02.2014 08:51	26,4	60	-10
24788	13.02.2014 08:51	26,4	60	-10
24789	13.02.2014 08:51	26,4	60	-10
24790	13.02.2014 08:51	26,4	60	-10
24791	13.02.2014 08:51	26,4	60	-10
24792	13.02.2014 08:51	26,4	60	-10
24793	13.02.2014 08:52	26,4	60	-10
24794	13.02.2014 08:52	26,4	60	-10
24795	13.02.2014 08:52	26,4	60	-10
24796	13.02.2014 08:52	26,4	60	-10
24797	13.02.2014 08:52	26,4	60	-10
24798	13.02.2014 08:52	26,4	60	-10
24799	13.02.2014 08:53	26,4	60	-10

24800	13.02.2014 08:53	26,4	60	-10
24801	13.02.2014 08:53	26,4	60	-10
24802	13.02.2014 08:53	26,4	60	-10
24803	13.02.2014 08:53	26,4	60	-10
24804	13.02.2014 08:53	26,4	60	-10
24805	13.02.2014 08:54	26,4	60	-10
24806	13.02.2014 08:54	26,4	60	-10
24807	13.02.2014 08:54	26,4	60	-10
24808	13.02.2014 08:54	26,4	60	-10
24809	13.02.2014 08:54	26,4	60	-10
24810	13.02.2014 08:54	26,4	60	-10
24811	13.02.2014 08:55	26,4	60	-10
24812	13.02.2014 08:55	26,4	60	-10
24813	13.02.2014 08:55	26,4	60	-10
24814	13.02.2014 08:55	26,4	60	-10
24815	13.02.2014 08:55	26,4	60	-10
24816	13.02.2014 08:55	26,4	60	-10
24817	13.02.2014 08:56	26,4	60	-10
24818	13.02.2014 08:56	26,4	60	-10
24819	13.02.2014 08:56	26,4	60	-10
24820	13.02.2014 08:56	26,4	60	-10
24821	13.02.2014 08:56	26,4	60	-10
24822	13.02.2014 08:56	26,4	60	-10
24823	13.02.2014 08:57	26,4	60	-10
24824	13.02.2014 08:57	26,4	60	-10
24825	13.02.2014 08:57	26,4	60	-10
24826	13.02.2014 08:57	26,4	60	-10
24827	13.02.2014 08:57	26,4	60	-10
24828	13.02.2014 08:57	26,4	60	-10
24829	13.02.2014 08:58	26,4	60	-10
24830	13.02.2014 08:58	26,4	60	-10
24831	13.02.2014 08:58	26,4	60	-10
24832	13.02.2014 08:58	26,4	60	-10
24833	13.02.2014 08:58	26,4	60	-10
24834	13.02.2014 08:58	26,4	60	-10
24835	13.02.2014 08:59	26,4	60	-10
24836	13.02.2014 08:59	26,4	60	-10
24837	13.02.2014 08:59	26,4	60	-10
24838	13.02.2014 08:59	26,4	60	-10
24839	13.02.2014 08:59	26,4	60	-10
24840	13.02.2014 08:59	26,4	60	-10
24841	13.02.2014 09:00	26,4	60	-10
24842	13.02.2014 09:00	26,4	60	-10
24843	13.02.2014 09:00	26,4	60	-10
24844	13.02.2014 09:00	26,4	60	-10
24845	13.02.2014 09:00	26,4	60	-10
24846	13.02.2014 09:00	26,4	60	-10
24847	13.02.2014 09:01	26,4	60	-10
24848	13.02.2014 09:01	26,4	60	-10
24849	13.02.2014 09:01	26,4	60	-10

24850	13.02.2014 09:01	26,4	60	-10
24851	13.02.2014 09:01	26,4	60	-10
24852	13.02.2014 09:01	26,4	60	-10
24853	13.02.2014 09:02	26,4	60	-10
24854	13.02.2014 09:02	26,4	60	-10
24855	13.02.2014 09:02	26,4	60	-10
24856	13.02.2014 09:02	26,4	60	-10
24857	13.02.2014 09:02	26,4	60	-10
24858	13.02.2014 09:02	26,4	60	-10
24859	13.02.2014 09:03	26,4	60	-10
24860	13.02.2014 09:03	26,4	60	-10
24861	13.02.2014 09:03	26,4	60	-10
24862	13.02.2014 09:03	26,4	60	-10
24863	13.02.2014 09:03	26,4	60	-10
24864	13.02.2014 09:03	26,4	60	-10
24865	13.02.2014 09:04	26,4	60	-10
24866	13.02.2014 09:04	26,4	60	-10
24867	13.02.2014 09:04	26,4	60	-10
24868	13.02.2014 09:04	26,4	60	-10
24869	13.02.2014 09:04	26,4	60	-10
24870	13.02.2014 09:04	26,4	60	-10
24871	13.02.2014 09:05	26,4	60	-10
24872	13.02.2014 09:05	26,4	60	-10
24873	13.02.2014 09:05	26,4	60	-10
24874	13.02.2014 09:05	26,4	60	-10
24875	13.02.2014 09:05	26,4	60	-10
24876	13.02.2014 09:05	26,4	60	-10
24877	13.02.2014 09:06	26,4	60	-10
24878	13.02.2014 09:06	26,4	60	-10
24879	13.02.2014 09:06	26,4	60	-10
24880	13.02.2014 09:06	26,4	60	-10
24881	13.02.2014 09:06	26,4	60	-10
24882	13.02.2014 09:06	26,4	60	-10
24883	13.02.2014 09:07	26,4	60	-10
24884	13.02.2014 09:07	26,4	60	-10
24885	13.02.2014 09:07	26,4	60	-10
24886	13.02.2014 09:07	26,4	60	-10
24887	13.02.2014 09:07	26,4	60	-10
24888	13.02.2014 09:07	26,4	60	-10
24889	13.02.2014 09:08	26,4	60	-10
24890	13.02.2014 09:08	26,4	60	-10
24891	13.02.2014 09:08	26,4	60	-10
24892	13.02.2014 09:08	26,4	60	-10
24893	13.02.2014 09:08	26,4	60	-10
24894	13.02.2014 09:08	26,4	60	-10
24895	13.02.2014 09:09	26,4	60	-10
24896	13.02.2014 09:09	26,4	60	-10
24897	13.02.2014 09:09	26,4	60	-10
24898	13.02.2014 09:09	26,4	60	-10
24899	13.02.2014 09:09	26,4	60	-10

24900	13.02.2014 09:09	26,4	60	-10
24901	13.02.2014 09:10	26,4	60	-10
24902	13.02.2014 09:10	26,4	60	-10
24903	13.02.2014 09:10	26,4	60	-10
24904	13.02.2014 09:10	26,4	60	-10
24905	13.02.2014 09:10	26,4	60	-10
24906	13.02.2014 09:10	26,4	60	-10
24907	13.02.2014 09:11	26,4	60	-10
24908	13.02.2014 09:11	26,4	60	-10
24909	13.02.2014 09:11	26,4	60	-10
24910	13.02.2014 09:11	26,4	60	-10
24911	13.02.2014 09:11	26,4	60	-10
24912	13.02.2014 09:11	26,4	60	-10
24913	13.02.2014 09:12	26,4	60	-10
24914	13.02.2014 09:12	26,4	60	-10
24915	13.02.2014 09:12	26,4	60	-10
24916	13.02.2014 09:12	26,4	60	-10
24917	13.02.2014 09:12	26,4	60	-10
24918	13.02.2014 09:12	26,4	60	-10
24919	13.02.2014 09:13	26,4	60	-10
24920	13.02.2014 09:13	26,4	60	-10
24921	13.02.2014 09:13	26,4	60	-10
24922	13.02.2014 09:13	26,4	60	-10
24923	13.02.2014 09:13	26,4	60	-10
24924	13.02.2014 09:13	26,4	60	-10
24925	13.02.2014 09:14	26,4	60	-10
24926	13.02.2014 09:14	26,4	60	-10
24927	13.02.2014 09:14	26,4	60	-10
24928	13.02.2014 09:14	26,4	60	-10
24929	13.02.2014 09:14	26,4	60	-10
24930	13.02.2014 09:14	26,4	60	-10
24931	13.02.2014 09:15	26,4	60	-10
24932	13.02.2014 09:15	26,4	60	-10
24933	13.02.2014 09:15	26,4	60	-10
24934	13.02.2014 09:15	26,4	60	-10
24935	13.02.2014 09:15	26,4	60	-10
24936	13.02.2014 09:15	26,4	60	-10
24937	13.02.2014 09:16	26,4	60	-10
24938	13.02.2014 09:16	26,4	60	-10
24939	13.02.2014 09:16	26,4	60	-10
24940	13.02.2014 09:16	26,4	60	-10
24941	13.02.2014 09:16	26,4	60	-10
24942	13.02.2014 09:16	26,4	60	-10
24943	13.02.2014 09:17	26,4	60	-10
24944	13.02.2014 09:17	26,4	60	-10
24945	13.02.2014 09:17	26,4	60	-10
24946	13.02.2014 09:17	26,4	60	-10
24947	13.02.2014 09:17	26,4	60	-10
24948	13.02.2014 09:17	26,4	60	-10
24949	13.02.2014 09:18	26,4	60	-10

24950	13.02.2014 09:18	26,4	60	-10
24951	13.02.2014 09:18	26,4	60	-10
24952	13.02.2014 09:18	26,4	60	-10
24953	13.02.2014 09:18	26,4	60	-10
24954	13.02.2014 09:18	26,4	60	-10
24955	13.02.2014 09:19	26,4	60	-10
24956	13.02.2014 09:19	26,4	60	-10
24957	13.02.2014 09:19	26,4	60	-10
24958	13.02.2014 09:19	26,4	60	-10
24959	13.02.2014 09:19	26,4	60	-10
24960	13.02.2014 09:19	26,4	60	-10
24961	13.02.2014 09:20	26,4	60	-10
24962	13.02.2014 09:20	26,4	60	-10
24963	13.02.2014 09:20	26,4	60	-10
24964	13.02.2014 09:20	26,4	60	-10
24965	13.02.2014 09:20	26,4	60	-10
24966	13.02.2014 09:20	26,4	60	-10
24967	13.02.2014 09:21	26,4	60	-10
24968	13.02.2014 09:21	26,4	60	-10
24969	13.02.2014 09:21	26,4	60	-10
24970	13.02.2014 09:21	26,4	60	-10
24971	13.02.2014 09:21	26,4	60	-10
24972	13.02.2014 09:21	26,4	60	-10
24973	13.02.2014 09:22	26,4	60	-10
24974	13.02.2014 09:22	26,4	60	-10
24975	13.02.2014 09:22	26,4	60	-10
24976	13.02.2014 09:22	26,4	60	-10
24977	13.02.2014 09:22	26,4	60	-10
24978	13.02.2014 09:22	26,4	60	-10
24979	13.02.2014 09:23	26,4	60	-10
24980	13.02.2014 09:23	26,4	60	-10
24981	13.02.2014 09:23	26,4	60	-10
24982	13.02.2014 09:23	26,4	60	-10
24983	13.02.2014 09:23	26,4	60	-10
24984	13.02.2014 09:23	26,4	60	-10
24985	13.02.2014 09:24	26,4	60	-10
24986	13.02.2014 09:24	26,4	60	-10
24987	13.02.2014 09:24	26,4	60	-10
24988	13.02.2014 09:24	26,4	60	-10
24989	13.02.2014 09:24	26,4	60	-10
24990	13.02.2014 09:24	26,4	60	-10
24991	13.02.2014 09:25	26,4	60	-10
24992	13.02.2014 09:25	26,4	60	-10
24993	13.02.2014 09:25	26,4	60	-10
24994	13.02.2014 09:25	26,4	60	-10
24995	13.02.2014 09:25	26,4	60	-10
24996	13.02.2014 09:25	26,4	60	-10
24997	13.02.2014 09:26	26,4	60	-10
24998	13.02.2014 09:26	26,4	60	-10
24999	13.02.2014 09:26	26,4	60	-10

25000	13.02.2014 09:26	26,4	60	-10
25001	13.02.2014 09:26	26,4	60	-10
25002	13.02.2014 09:26	26,4	60	-10
25003	13.02.2014 09:27	26,4	60	-10
25004	13.02.2014 09:27	26,4	60	-10
25005	13.02.2014 09:27	26,3	60	-10
25006	13.02.2014 09:27	26,3	60	-10
25007	13.02.2014 09:27	26,4	60	-10
25008	13.02.2014 09:27	26,3	60	-10
25009	13.02.2014 09:28	26,4	60	-10
25010	13.02.2014 09:28	26,4	60	-10
25011	13.02.2014 09:28	26,3	60	-10
25012	13.02.2014 09:28	26,4	60	-10
25013	13.02.2014 09:28	26,3	60	-10
25014	13.02.2014 09:28	26,3	60	-10
25015	13.02.2014 09:29	26,3	60	-10
25016	13.02.2014 09:29	26,3	60	-10
25017	13.02.2014 09:29	26,3	60	-10
25018	13.02.2014 09:29	26,3	60	-10
25019	13.02.2014 09:29	26,3	60	-10
25020	13.02.2014 09:29	26,3	60	-10
25021	13.02.2014 09:30	26,3	60	-10
25022	13.02.2014 09:30	26,3	60	-10
25023	13.02.2014 09:30	26,3	60	-10
25024	13.02.2014 09:30	26,3	60	-10
25025	13.02.2014 09:30	26,3	60	-10
25026	13.02.2014 09:30	26,3	60	-10
25027	13.02.2014 09:31	26,3	60	-10
25028	13.02.2014 09:31	26,3	60	-10
25029	13.02.2014 09:31	26,3	60	-10
25030	13.02.2014 09:31	26,3	60	-10
25031	13.02.2014 09:31	26,3	60	-10
25032	13.02.2014 09:31	26,3	60	-10
25033	13.02.2014 09:32	26,3	60	-10
25034	13.02.2014 09:32	26,3	60	-10
25035	13.02.2014 09:32	26,3	60	-10
25036	13.02.2014 09:32	26,3	60	-10
25037	13.02.2014 09:32	26,3	60	-10
25038	13.02.2014 09:32	26,3	60	-10
25039	13.02.2014 09:33	26,3	60	-10
25040	13.02.2014 09:33	26,3	60	-10
25041	13.02.2014 09:33	26,3	60	-10
25042	13.02.2014 09:33	26,3	60	-10
25043	13.02.2014 09:33	26,3	60	-10
25044	13.02.2014 09:33	26,3	60	-10
25045	13.02.2014 09:34	26,3	60	-10
25046	13.02.2014 09:34	26,3	60	-10
25047	13.02.2014 09:34	26,3	60	-10
25048	13.02.2014 09:34	26,3	60	-10
25049	13.02.2014 09:34	26,3	60	-10

25050	13.02.2014 09:34	26,3	60	-10
25051	13.02.2014 09:35	26,3	60	-10
25052	13.02.2014 09:35	26,3	60	-10
25053	13.02.2014 09:35	26,3	60	-10
25054	13.02.2014 09:35	26,3	60	-10
25055	13.02.2014 09:35	26,3	60	-10
25056	13.02.2014 09:35	26,3	60	-10
25057	13.02.2014 09:36	26,3	60	-10
25058	13.02.2014 09:36	26,3	60	-10
25059	13.02.2014 09:36	26,3	60	-10
25060	13.02.2014 09:36	26,3	60	-10
25061	13.02.2014 09:36	26,3	60	-10
25062	13.02.2014 09:36	26,3	60	-10
25063	13.02.2014 09:37	26,3	60	-10
25064	13.02.2014 09:37	26,3	60	-10
25065	13.02.2014 09:37	26,3	60	-10
25066	13.02.2014 09:37	26,3	60	-10
25067	13.02.2014 09:37	26,3	60	-10
25068	13.02.2014 09:37	26,3	60	-10
25069	13.02.2014 09:38	26,3	60	-10
25070	13.02.2014 09:38	26,3	60	-10
25071	13.02.2014 09:38	26,3	60	-10
25072	13.02.2014 09:38	26,3	60	-10
25073	13.02.2014 09:38	26,3	60	-10
25074	13.02.2014 09:38	26,3	60	-10
25075	13.02.2014 09:39	26,3	60	-10
25076	13.02.2014 09:39	26,3	60	-10
25077	13.02.2014 09:39	26,3	60	-10
25078	13.02.2014 09:39	26,3	60	-10
25079	13.02.2014 09:39	26,3	60	-10
25080	13.02.2014 09:39	26,3	60	-10
25081	13.02.2014 09:40	26,3	60	-10
25082	13.02.2014 09:40	26,3	60	-10
25083	13.02.2014 09:40	26,3	60	-10
25084	13.02.2014 09:40	26,3	60	-10
25085	13.02.2014 09:40	26,3	60	-10
25086	13.02.2014 09:40	26,3	60	-10
25087	13.02.2014 09:41	26,3	60	-10
25088	13.02.2014 09:41	26,3	60	-10
25089	13.02.2014 09:41	26,3	60	-10
25090	13.02.2014 09:41	26,3	60	-10
25091	13.02.2014 09:41	26,3	60	-10
25092	13.02.2014 09:41	26,3	60	-10
25093	13.02.2014 09:42	26,3	60	-10
25094	13.02.2014 09:42	26,3	60	-10
25095	13.02.2014 09:42	26,3	60	-10
25096	13.02.2014 09:42	26,3	60	-10
25097	13.02.2014 09:42	26,3	60	-10
25098	13.02.2014 09:42	26,3	60	-10
25099	13.02.2014 09:43	26,3	60	-10

25100	13.02.2014 09:43	26,3	60	-10
25101	13.02.2014 09:43	26,3	60	-10
25102	13.02.2014 09:43	26,3	60	-10
25103	13.02.2014 09:43	26,3	60	-10
25104	13.02.2014 09:43	26,3	60	-10
25105	13.02.2014 09:44	26,3	60	-10
25106	13.02.2014 09:44	26,3	60	-10
25107	13.02.2014 09:44	26,3	60	-10
25108	13.02.2014 09:44	26,3	60	-10
25109	13.02.2014 09:44	26,3	60	-10
25110	13.02.2014 09:44	26,3	60	-10
25111	13.02.2014 09:45	26,3	60	-10
25112	13.02.2014 09:45	26,3	60	-10
25113	13.02.2014 09:45	26,3	60	-10
25114	13.02.2014 09:45	26,3	60	-10
25115	13.02.2014 09:45	26,3	60	-10
25116	13.02.2014 09:45	26,3	60	-10
25117	13.02.2014 09:46	26,3	60	-10
25118	13.02.2014 09:46	26,3	60	-10
25119	13.02.2014 09:46	26,3	60	-10
25120	13.02.2014 09:46	26,3	60	-10
25121	13.02.2014 09:46	26,3	60	-10
25122	13.02.2014 09:46	26,3	60	-10
25123	13.02.2014 09:47	26,3	60	-10
25124	13.02.2014 09:47	26,3	60	-10
25125	13.02.2014 09:47	26,3	60	-10
25126	13.02.2014 09:47	26,3	60	-10
25127	13.02.2014 09:47	26,3	60	-10
25128	13.02.2014 09:47	26,3	60	-10
25129	13.02.2014 09:48	26,3	60	-10
25130	13.02.2014 09:48	26,3	60	-10
25131	13.02.2014 09:48	26,3	60	-10
25132	13.02.2014 09:48	26,3	60	-10
25133	13.02.2014 09:48	26,3	60	-10
25134	13.02.2014 09:48	26,3	60	-10
25135	13.02.2014 09:49	26,3	60	-10
25136	13.02.2014 09:49	26,3	60	-10
25137	13.02.2014 09:49	26,3	60	-10
25138	13.02.2014 09:49	26,3	60	-10
25139	13.02.2014 09:49	26,3	60	-10
25140	13.02.2014 09:49	26,3	60	-10
25141	13.02.2014 09:50	26,3	60	-10
25142	13.02.2014 09:50	26,3	60	-10
25143	13.02.2014 09:50	26,3	60	-10
25144	13.02.2014 09:50	26,3	60	-10
25145	13.02.2014 09:50	26,3	60	-10
25146	13.02.2014 09:50	26,3	60	-10
25147	13.02.2014 09:51	26,3	60	-10
25148	13.02.2014 09:51	26,3	60	-10
25149	13.02.2014 09:51	26,3	60	-10

25150	13.02.2014 09:51	26,3	60	-10
25151	13.02.2014 09:51	26,3	60	-10
25152	13.02.2014 09:51	26,3	60	-10
25153	13.02.2014 09:52	26,3	60	-10
25154	13.02.2014 09:52	26,3	60	-10
25155	13.02.2014 09:52	26,3	60	-10
25156	13.02.2014 09:52	26,3	60	-10
25157	13.02.2014 09:52	26,3	60	-10
25158	13.02.2014 09:52	26,3	60	-10
25159	13.02.2014 09:53	26,3	60	-10
25160	13.02.2014 09:53	26,3	60	-10
25161	13.02.2014 09:53	26,3	60	-10
25162	13.02.2014 09:53	26,3	60	-10
25163	13.02.2014 09:53	26,3	60	-10
25164	13.02.2014 09:53	26,3	60	-10
25165	13.02.2014 09:54	26,3	60	-10
25166	13.02.2014 09:54	26,3	60	-10
25167	13.02.2014 09:54	26,3	60	-10
25168	13.02.2014 09:54	26,3	60	-10
25169	13.02.2014 09:54	26,3	60	-10
25170	13.02.2014 09:54	26,3	60	-10
25171	13.02.2014 09:55	26,3	60	-10
25172	13.02.2014 09:55	26,3	60	-10
25173	13.02.2014 09:55	26,3	60	-10
25174	13.02.2014 09:55	26,3	60	-10
25175	13.02.2014 09:55	26,3	60	-10
25176	13.02.2014 09:55	26,3	60	-10
25177	13.02.2014 09:56	26,3	60	-10
25178	13.02.2014 09:56	26,3	60	-10
25179	13.02.2014 09:56	26,3	60	-10
25180	13.02.2014 09:56	26,3	60	-10
25181	13.02.2014 09:56	26,3	60	-10
25182	13.02.2014 09:56	26,3	60	-10
25183	13.02.2014 09:57	26,3	60	-10
25184	13.02.2014 09:57	26,3	60	-10
25185	13.02.2014 09:57	26,3	60	-10
25186	13.02.2014 09:57	26,3	60	-10
25187	13.02.2014 09:57	26,3	60	-10
25188	13.02.2014 09:57	26,3	60	-10
25189	13.02.2014 09:58	26,3	60	-10
25190	13.02.2014 09:58	26,3	60	-10
25191	13.02.2014 09:58	26,3	60	-10
25192	13.02.2014 09:58	26,3	60	-10
25193	13.02.2014 09:58	26,3	60	-10
25194	13.02.2014 09:58	26,3	60	-10
25195	13.02.2014 09:59	26,3	60	-10
25196	13.02.2014 09:59	26,3	60	-10
25197	13.02.2014 09:59	26,3	60	-10
25198	13.02.2014 09:59	26,3	60	-10
25199	13.02.2014 09:59	26,3	60	-10

25200	13.02.2014 09:59	26,3	60	-10
25201	13.02.2014 10:00	26,3	60	-10
25202	13.02.2014 10:00	26,3	60	-10
25203	13.02.2014 10:00	26,3	60	-10
25204	13.02.2014 10:00	26,3	60	-10
25205	13.02.2014 10:00	26,3	60	-10
25206	13.02.2014 10:00	26,3	60	-10
25207	13.02.2014 10:01	26,3	60	-10
25208	13.02.2014 10:01	26,3	60	-10
25209	13.02.2014 10:01	26,3	60	-10
25210	13.02.2014 10:01	26,3	60	-10
25211	13.02.2014 10:01	26,3	60	-10
25212	13.02.2014 10:01	26,3	60	-10
25213	13.02.2014 10:02	26,3	60	-10
25214	13.02.2014 10:02	26,3	60	-10
25215	13.02.2014 10:02	26,3	60	-10
25216	13.02.2014 10:02	26,3	60	-10
25217	13.02.2014 10:02	26,3	60	-10
25218	13.02.2014 10:02	26,3	60	-10
25219	13.02.2014 10:03	26,3	60	-10
25220	13.02.2014 10:03	26,3	60	-10
25221	13.02.2014 10:03	26,3	60	-10
25222	13.02.2014 10:03	26,3	60	-10
25223	13.02.2014 10:03	26,3	60	-10
25224	13.02.2014 10:03	26,3	60	-10
25225	13.02.2014 10:04	26,3	60	-10
25226	13.02.2014 10:04	26,3	60	-10
25227	13.02.2014 10:04	26,3	60	-10
25228	13.02.2014 10:04	26,3	60	-10
25229	13.02.2014 10:04	26,3	60	-10
25230	13.02.2014 10:04	26,3	60	-10
25231	13.02.2014 10:05	26,3	60	-10
25232	13.02.2014 10:05	26,3	60	-10
25233	13.02.2014 10:05	26,3	60	-10
25234	13.02.2014 10:05	26,3	60	-10
25235	13.02.2014 10:05	26,3	60	-10
25236	13.02.2014 10:05	26,3	60	-10
25237	13.02.2014 10:06	26,3	60	-10
25238	13.02.2014 10:06	26,3	60	-10
25239	13.02.2014 10:06	26,3	60	-10
25240	13.02.2014 10:06	26,3	60	-10
25241	13.02.2014 10:06	26,3	60	-10
25242	13.02.2014 10:06	26,3	60	-10
25243	13.02.2014 10:07	26,3	60	-10
25244	13.02.2014 10:07	26,3	60	-10
25245	13.02.2014 10:07	26,3	60	-10
25246	13.02.2014 10:07	26,3	60	-10
25247	13.02.2014 10:07	26,3	60	-10
25248	13.02.2014 10:07	26,3	60	-10
25249	13.02.2014 10:08	26,3	60	-10

25250	13.02.2014 10:08	26,3	60	-10
25251	13.02.2014 10:08	26,3	60	-10
25252	13.02.2014 10:08	26,3	60	-10
25253	13.02.2014 10:08	26,3	60	-10
25254	13.02.2014 10:08	26,3	60	-10
25255	13.02.2014 10:09	26,3	60	-10
25256	13.02.2014 10:09	26,3	60	-10
25257	13.02.2014 10:09	26,3	60	-10
25258	13.02.2014 10:09	26,3	60	-10
25259	13.02.2014 10:09	26,3	60	-10
25260	13.02.2014 10:09	26,3	60	-10
25261	13.02.2014 10:10	26,3	60	-10
25262	13.02.2014 10:10	26,3	60	-10
25263	13.02.2014 10:10	26,3	60	-10
25264	13.02.2014 10:10	26,3	60	-10
25265	13.02.2014 10:10	26,3	60	-10
25266	13.02.2014 10:10	26,3	60	-10
25267	13.02.2014 10:11	26,3	60	-10
25268	13.02.2014 10:11	26,3	60	-10
25269	13.02.2014 10:11	26,3	60	-10
25270	13.02.2014 10:11	26,3	60	-10
25271	13.02.2014 10:11	26,3	60	-10
25272	13.02.2014 10:11	26,3	60	-10
25273	13.02.2014 10:12	26,3	60	-10
25274	13.02.2014 10:12	26,3	60	-10
25275	13.02.2014 10:12	26,3	60	-10
25276	13.02.2014 10:12	26,3	60	-10
25277	13.02.2014 10:12	26,3	60	-10
25278	13.02.2014 10:12	26,3	60	-10
25279	13.02.2014 10:13	26,3	60	-10
25280	13.02.2014 10:13	26,3	60	-10
25281	13.02.2014 10:13	26,3	60	-10
25282	13.02.2014 10:13	26,3	60	-10
25283	13.02.2014 10:13	26,3	60	-10
25284	13.02.2014 10:13	26,3	60	-10
25285	13.02.2014 10:14	26,3	60	-10
25286	13.02.2014 10:14	26,3	60	-10
25287	13.02.2014 10:14	26,3	60	-10
25288	13.02.2014 10:14	26,3	60	-10
25289	13.02.2014 10:14	26,3	60	-10
25290	13.02.2014 10:14	26,3	60	-10
25291	13.02.2014 10:15	26,3	60	-10
25292	13.02.2014 10:15	26,3	60	-10
25293	13.02.2014 10:15	26,3	60	-10
25294	13.02.2014 10:15	26,3	60	-10
25295	13.02.2014 10:15	26,3	60	-10
25296	13.02.2014 10:15	26,3	60	-10
25297	13.02.2014 10:16	26,3	60	-10
25298	13.02.2014 10:16	26,3	60	-10
25299	13.02.2014 10:16	26,3	60	-10

25300	13.02.2014 10:16	26,3	60	-10
25301	13.02.2014 10:16	26,3	60	-10
25302	13.02.2014 10:16	26,3	60	-10
25303	13.02.2014 10:17	26,3	60	-10
25304	13.02.2014 10:17	26,3	60	-10
25305	13.02.2014 10:17	26,3	60	-10
25306	13.02.2014 10:17	26,3	60	-10
25307	13.02.2014 10:17	26,3	60	-10
25308	13.02.2014 10:17	26,3	60	-10
25309	13.02.2014 10:18	26,3	60	-10
25310	13.02.2014 10:18	26,3	60	-10
25311	13.02.2014 10:18	26,3	60	-10
25312	13.02.2014 10:18	26,3	60	-10
25313	13.02.2014 10:18	26,3	60	-10
25314	13.02.2014 10:18	26,3	60	-10
25315	13.02.2014 10:19	26,3	60	-10
25316	13.02.2014 10:19	26,3	60	-10
25317	13.02.2014 10:19	26,3	60	-10
25318	13.02.2014 10:19	26,3	60	-10
25319	13.02.2014 10:19	26,3	60	-10
25320	13.02.2014 10:19	26,3	60	-10
25321	13.02.2014 10:20	26,3	60	-10
25322	13.02.2014 10:20	26,3	60	-10
25323	13.02.2014 10:20	26,3	60	-10
25324	13.02.2014 10:20	26,3	60	-10
25325	13.02.2014 10:20	26,3	60	-10
25326	13.02.2014 10:20	26,3	60	-10
25327	13.02.2014 10:21	26,3	60	-10
25328	13.02.2014 10:21	26,3	60	-10
25329	13.02.2014 10:21	26,3	60	-10
25330	13.02.2014 10:21	26,3	60	-10
25331	13.02.2014 10:21	26,3	60	-10
25332	13.02.2014 10:21	26,3	60	-10
25333	13.02.2014 10:22	26,3	60	-10
25334	13.02.2014 10:22	26,3	60	-10
25335	13.02.2014 10:22	26,3	60	-10
25336	13.02.2014 10:22	26,3	60	-10
25337	13.02.2014 10:22	26,3	60	-10
25338	13.02.2014 10:22	26,3	60	-10
25339	13.02.2014 10:23	26,3	60	-10
25340	13.02.2014 10:23	26,3	60	-10
25341	13.02.2014 10:23	26,3	60	-10
25342	13.02.2014 10:23	26,3	60	-10
25343	13.02.2014 10:23	26,3	60	-10
25344	13.02.2014 10:23	26,3	60	-10
25345	13.02.2014 10:24	26,3	60	-10
25346	13.02.2014 10:24	26,3	60	-10
25347	13.02.2014 10:24	26,3	60	-10
25348	13.02.2014 10:24	26,3	60	-10
25349	13.02.2014 10:24	26,3	60	-10

25350	13.02.2014 10:24	26,3	60	-10
25351	13.02.2014 10:25	26,3	60	-10
25352	13.02.2014 10:25	26,3	60	-10
25353	13.02.2014 10:25	26,3	60	-10
25354	13.02.2014 10:25	26,3	60	-10
25355	13.02.2014 10:25	26,3	60	-10
25356	13.02.2014 10:25	26,3	60	-10
25357	13.02.2014 10:26	26,3	60	-10
25358	13.02.2014 10:26	26,3	60	-10
25359	13.02.2014 10:26	26,3	60	-10
25360	13.02.2014 10:26	26,3	60	-10
25361	13.02.2014 10:26	26,3	60	-10
25362	13.02.2014 10:26	26,3	60	-10
25363	13.02.2014 10:27	26,3	60	-10
25364	13.02.2014 10:27	26,3	60	-10
25365	13.02.2014 10:27	26,3	60	-10
25366	13.02.2014 10:27	26,3	60	-10
25367	13.02.2014 10:27	26,3	60	-10
25368	13.02.2014 10:27	26,3	60	-10
25369	13.02.2014 10:28	26,3	60	-10
25370	13.02.2014 10:28	26,3	60	-10
25371	13.02.2014 10:28	26,3	60	-10
25372	13.02.2014 10:28	26,3	60	-10
25373	13.02.2014 10:28	26,3	60	-10
25374	13.02.2014 10:28	26,3	60	-10
25375	13.02.2014 10:29	26,3	60	-10
25376	13.02.2014 10:29	26,3	60	-10
25377	13.02.2014 10:29	26,3	60	-10
25378	13.02.2014 10:29	26,3	60	-10
25379	13.02.2014 10:29	26,3	60	-10
25380	13.02.2014 10:29	26,3	60	-10
25381	13.02.2014 10:30	26,3	60	-10
25382	13.02.2014 10:30	26,3	60	-10
25383	13.02.2014 10:30	26,3	60	-10
25384	13.02.2014 10:30	26,3	60	-10
25385	13.02.2014 10:30	26,3	60	-10
25386	13.02.2014 10:30	26,3	60	-10
25387	13.02.2014 10:31	26,3	60	-10
25388	13.02.2014 10:31	26,3	60	-10
25389	13.02.2014 10:31	26,3	60	-10
25390	13.02.2014 10:31	26,3	60	-10
25391	13.02.2014 10:31	26,3	60	-10
25392	13.02.2014 10:31	26,3	60	-10
25393	13.02.2014 10:32	26,3	60	-10
25394	13.02.2014 10:32	26,3	60	-10
25395	13.02.2014 10:32	26,3	60	-10
25396	13.02.2014 10:32	26,3	60	-10
25397	13.02.2014 10:32	26,3	60	-10
25398	13.02.2014 10:32	26,3	60	-10
25399	13.02.2014 10:33	26,3	60	-10

25400	13.02.2014 10:33	26,3	60	-10
25401	13.02.2014 10:33	26,3	60	-10
25402	13.02.2014 10:33	26,3	60	-10
25403	13.02.2014 10:33	26,3	60	-10
25404	13.02.2014 10:33	26,3	60	-10
25405	13.02.2014 10:34	26,3	60	-10
25406	13.02.2014 10:34	26,3	60	-10
25407	13.02.2014 10:34	26,3	60	-10
25408	13.02.2014 10:34	26,3	60	-10
25409	13.02.2014 10:34	26,3	60	-10
25410	13.02.2014 10:34	26,3	60	-10
25411	13.02.2014 10:35	26,3	60	-10
25412	13.02.2014 10:35	26,3	60	-10
25413	13.02.2014 10:35	26,3	60	-10
25414	13.02.2014 10:35	26,3	60	-10
25415	13.02.2014 10:35	26,3	60	-10
25416	13.02.2014 10:35	26,3	60	-10
25417	13.02.2014 10:36	26,3	60	-10
25418	13.02.2014 10:36	26,3	60	-10
25419	13.02.2014 10:36	26,3	60	-10
25420	13.02.2014 10:36	26,3	60	-10
25421	13.02.2014 10:36	26,3	60	-10
25422	13.02.2014 10:36	26,3	60	-10
25423	13.02.2014 10:37	26,3	60	-10
25424	13.02.2014 10:37	26,3	60	-10
25425	13.02.2014 10:37	26,3	60	-10
25426	13.02.2014 10:37	26,3	60	-10
25427	13.02.2014 10:37	26,3	60	-10
25428	13.02.2014 10:37	26,3	60	-10
25429	13.02.2014 10:38	26,3	60	-10
25430	13.02.2014 10:38	26,3	60	-10
25431	13.02.2014 10:38	26,3	60	-10
25432	13.02.2014 10:38	26,3	60	-10
25433	13.02.2014 10:38	26,3	60	-10
25434	13.02.2014 10:38	26,2	60	-10
25435	13.02.2014 10:39	26,3	60	-10
25436	13.02.2014 10:39	26,3	60	-10
25437	13.02.2014 10:39	26,3	60	-10
25438	13.02.2014 10:39	26,2	60	-10
25439	13.02.2014 10:39	26,2	60	-10
25440	13.02.2014 10:39	26,3	60	-10
25441	13.02.2014 10:40	26,3	60	-10
25442	13.02.2014 10:40	26,2	60	-10
25443	13.02.2014 10:40	26,2	60	-10
25444	13.02.2014 10:40	26,2	60	-10
25445	13.02.2014 10:40	26,2	60	-10
25446	13.02.2014 10:40	26,3	60	-10
25447	13.02.2014 10:41	26,2	60	-10
25448	13.02.2014 10:41	26,2	60	-10
25449	13.02.2014 10:41	26,2	60	-10

25450	13.02.2014 10:41	26,2	60	-10
25451	13.02.2014 10:41	26,2	60	-10
25452	13.02.2014 10:41	26,2	60	-10
25453	13.02.2014 10:42	26,2	60	-10
25454	13.02.2014 10:42	26,2	60	-10
25455	13.02.2014 10:42	26,2	60	-10
25456	13.02.2014 10:42	26,2	60	-10
25457	13.02.2014 10:42	26,2	60	-10
25458	13.02.2014 10:42	26,2	60	-10
25459	13.02.2014 10:43	26,2	60	-10
25460	13.02.2014 10:43	26,2	60	-10
25461	13.02.2014 10:43	26,2	60	-10
25462	13.02.2014 10:43	26,2	60	-10
25463	13.02.2014 10:43	26,2	60	-10
25464	13.02.2014 10:43	26,2	60	-10
25465	13.02.2014 10:44	26,2	60	-10
25466	13.02.2014 10:44	26,2	60	-10
25467	13.02.2014 10:44	26,2	60	-10
25468	13.02.2014 10:44	26,2	60	-10
25469	13.02.2014 10:44	26,2	60	-10
25470	13.02.2014 10:44	26,2	60	-10
25471	13.02.2014 10:45	26,2	60	-10
25472	13.02.2014 10:45	26,2	60	-10
25473	13.02.2014 10:45	26,2	60	-10
25474	13.02.2014 10:45	26,2	60	-10
25475	13.02.2014 10:45	26,2	60	-10
25476	13.02.2014 10:45	26,2	60	-10
25477	13.02.2014 10:46	26,2	60	-10
25478	13.02.2014 10:46	26,2	60	-10
25479	13.02.2014 10:46	26,2	60	-10
25480	13.02.2014 10:46	26,2	60	-10
25481	13.02.2014 10:46	26,2	60	-10
25482	13.02.2014 10:46	26,2	60	-10
25483	13.02.2014 10:47	26,2	60	-10
25484	13.02.2014 10:47	26,2	60	-10
25485	13.02.2014 10:47	26,2	60	-10
25486	13.02.2014 10:47	26,2	60	-10
25487	13.02.2014 10:47	26,2	60	-10
25488	13.02.2014 10:47	26,2	60	-10
25489	13.02.2014 10:48	26,2	60	-10
25490	13.02.2014 10:48	26,2	60	-10
25491	13.02.2014 10:48	26,2	60	-10
25492	13.02.2014 10:48	26,2	60	-10
25493	13.02.2014 10:48	26,2	60	-10
25494	13.02.2014 10:48	26,2	60	-10
25495	13.02.2014 10:49	26,2	60	-10
25496	13.02.2014 10:49	26,2	60	-10
25497	13.02.2014 10:49	26,2	60	-10
25498	13.02.2014 10:49	26,2	60	-10
25499	13.02.2014 10:49	26,2	60	-10

25500	13.02.2014 10:49	26,2	60	-10
25501	13.02.2014 10:50	26,2	60	-10
25502	13.02.2014 10:50	26,2	60	-10
25503	13.02.2014 10:50	26,2	60	-10
25504	13.02.2014 10:50	26,2	60	-10
25505	13.02.2014 10:50	26,2	60	-10
25506	13.02.2014 10:50	26,2	60	-10
25507	13.02.2014 10:51	26,2	60	-10
25508	13.02.2014 10:51	26,2	60	-10
25509	13.02.2014 10:51	26,2	60	-10
25510	13.02.2014 10:51	26,2	60	-10
25511	13.02.2014 10:51	26,2	60	-10
25512	13.02.2014 10:51	26,2	60	-10
25513	13.02.2014 10:52	26,2	60	-10
25514	13.02.2014 10:52	26,2	60	-10
25515	13.02.2014 10:52	26,2	60	-10
25516	13.02.2014 10:52	26,2	60	-10
25517	13.02.2014 10:52	26,2	60	-10
25518	13.02.2014 10:52	26,2	60	-10
25519	13.02.2014 10:53	26,2	60	-10
25520	13.02.2014 10:53	26,2	60	-10
25521	13.02.2014 10:53	26,2	60	-10
25522	13.02.2014 10:53	26,2	60	-10
25523	13.02.2014 10:53	26,2	60	-10
25524	13.02.2014 10:53	26,2	60	-10
25525	13.02.2014 10:54	26,2	60	-10
25526	13.02.2014 10:54	26,2	60	-10
25527	13.02.2014 10:54	26,2	60	-10
25528	13.02.2014 10:54	26,2	60	-10
25529	13.02.2014 10:54	26,2	60	-10
25530	13.02.2014 10:54	26,2	60	-10
25531	13.02.2014 10:55	26,2	60	-10
25532	13.02.2014 10:55	26,2	60	-10
25533	13.02.2014 10:55	26,2	60	-10
25534	13.02.2014 10:55	26,2	60	-10
25535	13.02.2014 10:55	26,2	60	-10
25536	13.02.2014 10:55	26,2	60	-10
25537	13.02.2014 10:56	26,2	60	-10
25538	13.02.2014 10:56	26,2	60	-10
25539	13.02.2014 10:56	26,2	60	-10
25540	13.02.2014 10:56	26,2	60	-10
25541	13.02.2014 10:56	26,2	60	-10
25542	13.02.2014 10:56	26,2	60	-10
25543	13.02.2014 10:57	26,2	60	-10
25544	13.02.2014 10:57	26,2	60	-10
25545	13.02.2014 10:57	26,2	60	-10
25546	13.02.2014 10:57	26,2	60	-10
25547	13.02.2014 10:57	26,2	60	-10
25548	13.02.2014 10:57	26,2	60	-10
25549	13.02.2014 10:58	26,2	60	-10

25550	13.02.2014 10:58	26,2	60	-10
25551	13.02.2014 10:58	26,2	60	-10
25552	13.02.2014 10:58	26,2	60	-10
25553	13.02.2014 10:58	26,2	60	-10
25554	13.02.2014 10:58	26,2	60	-10
25555	13.02.2014 10:59	26,2	60	-10
25556	13.02.2014 10:59	26,2	60	-10
25557	13.02.2014 10:59	26,2	60	-10
25558	13.02.2014 10:59	26,2	60	-10
25559	13.02.2014 10:59	26,2	60	-10
25560	13.02.2014 10:59	26,2	60	-10
25561	13.02.2014 11:00	26,2	60	-10
25562	13.02.2014 11:00	26,2	60	-10
25563	13.02.2014 11:00	26,2	60	-10
25564	13.02.2014 11:00	26,2	60	-10
25565	13.02.2014 11:00	26,2	60	-10
25566	13.02.2014 11:00	26,2	60	-10
25567	13.02.2014 11:01	26,2	60	-10
25568	13.02.2014 11:01	26,2	60	-10
25569	13.02.2014 11:01	26,2	60	-10
25570	13.02.2014 11:01	26,2	60	-10
25571	13.02.2014 11:01	26,2	60	-10
25572	13.02.2014 11:01	26,2	60	-10
25573	13.02.2014 11:02	26,2	60	-10
25574	13.02.2014 11:02	26,2	60	-10
25575	13.02.2014 11:02	26,2	60	-10
25576	13.02.2014 11:02	26,2	60	-10
25577	13.02.2014 11:02	26,2	60	-10
25578	13.02.2014 11:02	26,2	60	-10
25579	13.02.2014 11:03	26,2	60	-10
25580	13.02.2014 11:03	26,2	60	-10
25581	13.02.2014 11:03	26,2	60	-10
25582	13.02.2014 11:03	26,2	60	-10
25583	13.02.2014 11:03	26,2	60	-10
25584	13.02.2014 11:03	26,2	60	-10
25585	13.02.2014 11:04	26,2	60	-10
25586	13.02.2014 11:04	26,2	60	-10
25587	13.02.2014 11:04	26,2	60	-10
25588	13.02.2014 11:04	26,2	60	-10
25589	13.02.2014 11:04	26,2	60	-10
25590	13.02.2014 11:04	26,2	60	-10
25591	13.02.2014 11:05	26,2	60	-10
25592	13.02.2014 11:05	26,2	60	-10
25593	13.02.2014 11:05	26,2	60	-10
25594	13.02.2014 11:05	26,2	60	-10
25595	13.02.2014 11:05	26,2	60	-10
25596	13.02.2014 11:05	26,2	60	-10
25597	13.02.2014 11:06	26,2	60	-10
25598	13.02.2014 11:06	26,2	60	-10
25599	13.02.2014 11:06	26,2	60	-10

25600	13.02.2014 11:06	26,2	60	-10
25601	13.02.2014 11:06	26,2	60	-10
25602	13.02.2014 11:06	26,2	60	-10
25603	13.02.2014 11:07	26,2	60	-10
25604	13.02.2014 11:07	26,2	60	-10
25605	13.02.2014 11:07	26,2	60	-10
25606	13.02.2014 11:07	26,2	60	-10
25607	13.02.2014 11:07	26,2	60	-10
25608	13.02.2014 11:07	26,2	60	-10
25609	13.02.2014 11:08	26,2	60	-10
25610	13.02.2014 11:08	26,2	60	-10
25611	13.02.2014 11:08	26,2	60	-10
25612	13.02.2014 11:08	26,2	60	-10
25613	13.02.2014 11:08	26,2	60	-10
25614	13.02.2014 11:08	26,2	60	-10
25615	13.02.2014 11:09	26,2	60	-10
25616	13.02.2014 11:09	26,2	60	-10
25617	13.02.2014 11:09	26,2	60	-10
25618	13.02.2014 11:09	26,2	60	-10
25619	13.02.2014 11:09	26,2	60	-10
25620	13.02.2014 11:09	26,2	60	-10
25621	13.02.2014 11:10	26,2	60	-10
25622	13.02.2014 11:10	26,2	60	-10
25623	13.02.2014 11:10	26,2	60	-10
25624	13.02.2014 11:10	26,2	60	-10
25625	13.02.2014 11:10	26,2	60	-10
25626	13.02.2014 11:10	26,2	60	-10
25627	13.02.2014 11:11	26,2	60	-10
25628	13.02.2014 11:11	26,2	60	-10
25629	13.02.2014 11:11	26,2	60	-10
25630	13.02.2014 11:11	26,2	60	-10
25631	13.02.2014 11:11	26,2	60	-10
25632	13.02.2014 11:11	26,2	60	-10
25633	13.02.2014 11:12	26,2	60	-10
25634	13.02.2014 11:12	26,2	60	-10
25635	13.02.2014 11:12	26,2	60	-10
25636	13.02.2014 11:12	26,2	60	-10
25637	13.02.2014 11:12	26,2	60	-10
25638	13.02.2014 11:12	26,2	60	-10
25639	13.02.2014 11:13	26,2	60	-10
25640	13.02.2014 11:13	26,2	60	-10
25641	13.02.2014 11:13	26,2	60	-10
25642	13.02.2014 11:13	26,2	60	-10
25643	13.02.2014 11:13	26,2	60	-10
25644	13.02.2014 11:13	26,2	60	-10
25645	13.02.2014 11:14	26,2	60	-10
25646	13.02.2014 11:14	26,1	60	-10
25647	13.02.2014 11:14	26,2	60	-10
25648	13.02.2014 11:14	26,2	60	-10
25649	13.02.2014 11:14	26,2	60	-10

25650	13.02.2014 11:14	26,2	60	-10
25651	13.02.2014 11:15	26,2	60	-10
25652	13.02.2014 11:15	26,2	60	-10
25653	13.02.2014 11:15	26,2	60	-10
25654	13.02.2014 11:15	26,2	60	-10
25655	13.02.2014 11:15	26,2	60	-10
25656	13.02.2014 11:15	26,2	60	-10
25657	13.02.2014 11:16	26,1	60	-10
25658	13.02.2014 11:16	26,1	60	-10
25659	13.02.2014 11:16	26,1	60	-10
25660	13.02.2014 11:16	26,2	60	-10
25661	13.02.2014 11:16	26,1	60	-10
25662	13.02.2014 11:16	26,1	60	-10
25663	13.02.2014 11:17	26,1	60	-10
25664	13.02.2014 11:17	26,1	60	-10
25665	13.02.2014 11:17	26,1	60	-10
25666	13.02.2014 11:17	26,1	60	-10
25667	13.02.2014 11:17	26,1	60	-10
25668	13.02.2014 11:17	26,1	60	-10
25669	13.02.2014 11:18	26,1	60	-10
25670	13.02.2014 11:18	26,1	60	-10
25671	13.02.2014 11:18	26,1	60	-10
25672	13.02.2014 11:18	26,1	60	-10
25673	13.02.2014 11:18	26,1	60	-10
25674	13.02.2014 11:18	26,1	60	-10
25675	13.02.2014 11:19	26,1	60	-10
25676	13.02.2014 11:19	26,1	60	-10
25677	13.02.2014 11:19	26,1	60	-10
25678	13.02.2014 11:19	26,1	60	-10
25679	13.02.2014 11:19	26,1	60	-10
25680	13.02.2014 11:19	26,1	60	-10
25681	13.02.2014 11:20	26,1	60	-10
25682	13.02.2014 11:20	26,1	60	-10
25683	13.02.2014 11:20	26,1	60	-10
25684	13.02.2014 11:20	26,1	60	-10
25685	13.02.2014 11:20	26,1	60	-10
25686	13.02.2014 11:20	26,1	60	-10
25687	13.02.2014 11:21	26,1	60	-10
25688	13.02.2014 11:21	26,1	60	-10
25689	13.02.2014 11:21	26,1	60	-10
25690	13.02.2014 11:21	26,1	60	-10
25691	13.02.2014 11:21	26,1	60	-10
25692	13.02.2014 11:21	26,1	60	-10
25693	13.02.2014 11:22	26,1	60	-10
25694	13.02.2014 11:22	26,1	60	-10
25695	13.02.2014 11:22	26,1	60	-10
25696	13.02.2014 11:22	26,1	60	-10
25697	13.02.2014 11:22	26,1	60	-10
25698	13.02.2014 11:22	26,1	60	-10
25699	13.02.2014 11:23	26,1	60	-10

25700	13.02.2014 11:23	26,1	60	-10
25701	13.02.2014 11:23	26,1	60	-10
25702	13.02.2014 11:23	26,1	60	-10
25703	13.02.2014 11:23	26,1	60	-10
25704	13.02.2014 11:23	26,1	60	-10
25705	13.02.2014 11:24	26,1	60	-10
25706	13.02.2014 11:24	26,1	60	-10
25707	13.02.2014 11:24	26,1	60	-10
25708	13.02.2014 11:24	26,1	60	-10
25709	13.02.2014 11:24	26,1	60	-10
25710	13.02.2014 11:24	26,1	60	-10
25711	13.02.2014 11:25	26,1	60	-10
25712	13.02.2014 11:25	26,1	60	-10
25713	13.02.2014 11:25	26,1	60	-10
25714	13.02.2014 11:25	26,1	60	-10
25715	13.02.2014 11:25	26,1	60	-10
25716	13.02.2014 11:25	26,1	60	-10
25717	13.02.2014 11:26	26,1	60	-10
25718	13.02.2014 11:26	26,1	60	-10
25719	13.02.2014 11:26	26,1	60	-10
25720	13.02.2014 11:26	26,1	60	-10
25721	13.02.2014 11:26	26,1	60	-10
25722	13.02.2014 11:26	26,1	60	-10
25723	13.02.2014 11:27	26,1	60	-10
25724	13.02.2014 11:27	26,1	60	-10
25725	13.02.2014 11:27	26,1	60	-10
25726	13.02.2014 11:27	26,1	60	-10
25727	13.02.2014 11:27	26,1	60	-10
25728	13.02.2014 11:27	26,1	60	-10
25729	13.02.2014 11:28	26,1	60	-10
25730	13.02.2014 11:28	26,1	60	-10
25731	13.02.2014 11:28	26,1	60	-10
25732	13.02.2014 11:28	26,1	60	-10
25733	13.02.2014 11:28	26,1	60	-10
25734	13.02.2014 11:28	26,1	60	-10
25735	13.02.2014 11:29	26,1	60	-10
25736	13.02.2014 11:29	26,1	60	-10
25737	13.02.2014 11:29	26,1	60	-10
25738	13.02.2014 11:29	26,1	60	-10
25739	13.02.2014 11:29	26,1	60	-10
25740	13.02.2014 11:29	26,1	60	-10
25741	13.02.2014 11:30	26,1	60	-10
25742	13.02.2014 11:30	26,1	60	-10
25743	13.02.2014 11:30	26,1	60	-10
25744	13.02.2014 11:30	26,1	60	-10
25745	13.02.2014 11:30	26,1	60	-10
25746	13.02.2014 11:30	26,1	60	-10
25747	13.02.2014 11:31	26,1	60	-10
25748	13.02.2014 11:31	26,1	60	-10
25749	13.02.2014 11:31	26,1	60	-10

25750	13.02.2014 11:31	26,1	60	-10
25751	13.02.2014 11:31	26,1	60	-10
25752	13.02.2014 11:31	26,1	60	-10
25753	13.02.2014 11:32	26,1	60	-10
25754	13.02.2014 11:32	26,1	60	-10
25755	13.02.2014 11:32	26,1	60	-10
25756	13.02.2014 11:32	26,1	60	-10
25757	13.02.2014 11:32	26,1	60	-10
25758	13.02.2014 11:32	26,1	60	-10
25759	13.02.2014 11:33	26,1	60	-10
25760	13.02.2014 11:33	26,1	60	-10
25761	13.02.2014 11:33	26,1	60	-10
25762	13.02.2014 11:33	26,1	60	-10
25763	13.02.2014 11:33	26,1	60	-10
25764	13.02.2014 11:33	26,1	60	-10
25765	13.02.2014 11:34	26,1	60	-10
25766	13.02.2014 11:34	26,1	60	-10
25767	13.02.2014 11:34	26,1	60	-10
25768	13.02.2014 11:34	26,1	60	-10
25769	13.02.2014 11:34	26,1	60	-10
25770	13.02.2014 11:34	26,1	60	-10
25771	13.02.2014 11:35	26,1	60	-10
25772	13.02.2014 11:35	26,1	60	-10
25773	13.02.2014 11:35	26,1	60	-10
25774	13.02.2014 11:35	26,1	60	-10
25775	13.02.2014 11:35	26,1	60	-10
25776	13.02.2014 11:35	26,1	60	-10
25777	13.02.2014 11:36	26,1	60	-10
25778	13.02.2014 11:36	26,1	60	-10
25779	13.02.2014 11:36	26,1	60	-10
25780	13.02.2014 11:36	26,1	60	-10
25781	13.02.2014 11:36	26,1	60	-10
25782	13.02.2014 11:36	26,1	60	-10
25783	13.02.2014 11:37	26,1	60	-10
25784	13.02.2014 11:37	26,1	60	-10
25785	13.02.2014 11:37	26,1	60	-10
25786	13.02.2014 11:37	26,1	60	-10
25787	13.02.2014 11:37	26,1	60	-10
25788	13.02.2014 11:37	26,1	60	-10
25789	13.02.2014 11:38	26,1	60	-10
25790	13.02.2014 11:38	26,1	60	-10
25791	13.02.2014 11:38	26,1	60	-10
25792	13.02.2014 11:38	26,1	60	-10
25793	13.02.2014 11:38	26,1	60	-10
25794	13.02.2014 11:38	26,1	60	-10
25795	13.02.2014 11:39	26,1	60	-10
25796	13.02.2014 11:39	26,1	60	-10
25797	13.02.2014 11:39	26,1	60	-10
25798	13.02.2014 11:39	26,1	60	-10
25799	13.02.2014 11:39	26,1	60	-10

25800	13.02.2014 11:39	26,1	60	-10
25801	13.02.2014 11:40	26,1	60	-10
25802	13.02.2014 11:40	26,1	60	-10
25803	13.02.2014 11:40	26,1	60	-10
25804	13.02.2014 11:40	26,1	60	-10
25805	13.02.2014 11:40	26,1	60	-10
25806	13.02.2014 11:40	26,1	60	-10
25807	13.02.2014 11:41	26,1	60	-10
25808	13.02.2014 11:41	26,1	60	-10
25809	13.02.2014 11:41	26,1	60	-10
25810	13.02.2014 11:41	26,1	60	-10
25811	13.02.2014 11:41	26,1	60	-10
25812	13.02.2014 11:41	26,1	60	-10
25813	13.02.2014 11:42	26,1	60	-10
25814	13.02.2014 11:42	26,1	60	-10
25815	13.02.2014 11:42	26,1	60	-10
25816	13.02.2014 11:42	26,1	60	-10
25817	13.02.2014 11:42	26,1	60	-10
25818	13.02.2014 11:42	26,1	60	-10
25819	13.02.2014 11:43	26,1	60	-10
25820	13.02.2014 11:43	26,1	60	-10
25821	13.02.2014 11:43	26,1	60	-10
25822	13.02.2014 11:43	26,1	60	-10
25823	13.02.2014 11:43	26,1	60	-10
25824	13.02.2014 11:43	26,1	60	-10
25825	13.02.2014 11:44	26,1	60	-10
25826	13.02.2014 11:44	26,1	60	-10
25827	13.02.2014 11:44	26,1	60	-10
25828	13.02.2014 11:44	26,1	60	-10
25829	13.02.2014 11:44	26,1	60	-10
25830	13.02.2014 11:44	26,1	60	-10
25831	13.02.2014 11:45	26,1	60	-10
25832	13.02.2014 11:45	26,1	60	-10
25833	13.02.2014 11:45	26,1	60	-10
25834	13.02.2014 11:45	26,1	60	-10
25835	13.02.2014 11:45	26,1	60	-10
25836	13.02.2014 11:45	26,1	60	-10
25837	13.02.2014 11:46	26,1	60	-10
25838	13.02.2014 11:46	26,1	60	-10
25839	13.02.2014 11:46	26,1	60	-10
25840	13.02.2014 11:46	26,1	60	-10
25841	13.02.2014 11:46	26,1	60	-10
25842	13.02.2014 11:46	26,1	60	-10
25843	13.02.2014 11:47	26,1	60	-10
25844	13.02.2014 11:47	26,1	60	-10
25845	13.02.2014 11:47	26,1	60	-10
25846	13.02.2014 11:47	26,1	60	-10
25847	13.02.2014 11:47	26,1	60	-10
25848	13.02.2014 11:47	26,1	60	-10
25849	13.02.2014 11:48	26,1	60	-10

25850	13.02.2014 11:48	26,1	60	-10
25851	13.02.2014 11:48	26,1	60	-10
25852	13.02.2014 11:48	26,1	60	-10
25853	13.02.2014 11:48	26,1	60	-10
25854	13.02.2014 11:48	26,1	60	-10
25855	13.02.2014 11:49	26,1	60	-10
25856	13.02.2014 11:49	26,1	60	-10
25857	13.02.2014 11:49	26,1	60	-10
25858	13.02.2014 11:49	26,1	60	-10
25859	13.02.2014 11:49	26,1	60	-10
25860	13.02.2014 11:49	26,1	60	-10
25861	13.02.2014 11:50	26,1	60	-10
25862	13.02.2014 11:50	26,1	60	-10
25863	13.02.2014 11:50	26,1	60	-10
25864	13.02.2014 11:50	26,1	60	-10
25865	13.02.2014 11:50	26,1	60	-10
25866	13.02.2014 11:50	26,1	60	-10
25867	13.02.2014 11:51	26,1	60	-10
25868	13.02.2014 11:51	26,1	60	-10
25869	13.02.2014 11:51	26,1	60	-10
25870	13.02.2014 11:51	26,1	60	-10
25871	13.02.2014 11:51	26,1	60	-10
25872	13.02.2014 11:51	26,1	60	-10
25873	13.02.2014 11:52	26,1	60	-10
25874	13.02.2014 11:52	26,1	60	-10
25875	13.02.2014 11:52	26,1	60	-10
25876	13.02.2014 11:52	26,1	60	-10
25877	13.02.2014 11:52	26,1	60	-10
25878	13.02.2014 11:52	26,1	60	-10
25879	13.02.2014 11:53	26,1	60	-10
25880	13.02.2014 11:53	26,1	60	-10
25881	13.02.2014 11:53	26,1	60	-10
25882	13.02.2014 11:53	26,1	60	-10
25883	13.02.2014 11:53	26,1	60	-10
25884	13.02.2014 11:53	26,1	60	-10
25885	13.02.2014 11:54	26,1	60	-10
25886	13.02.2014 11:54	26,1	60	-10
25887	13.02.2014 11:54	26,1	60	-10
25888	13.02.2014 11:54	26,1	60	-10
25889	13.02.2014 11:54	26,1	60	-10
25890	13.02.2014 11:54	26,1	60	-10
25891	13.02.2014 11:55	26,1	60	-10
25892	13.02.2014 11:55	26,1	60	-10
25893	13.02.2014 11:55	26,1	60	-10
25894	13.02.2014 11:55	26,1	60	-10
25895	13.02.2014 11:55	26,1	60	-10
25896	13.02.2014 11:55	26,1	60	-10
25897	13.02.2014 11:56	26,1	60	-10
25898	13.02.2014 11:56	26,1	60	-10
25899	13.02.2014 11:56	26,1	60	-10

25900	13.02.2014 11:56	26,1	60	-10
25901	13.02.2014 11:56	26	60	-10
25902	13.02.2014 11:56	26,1	60	-10
25903	13.02.2014 11:57	26,1	60	-10
25904	13.02.2014 11:57	26	60	-10
25905	13.02.2014 11:57	26,1	60	-10
25906	13.02.2014 11:57	26	60	-10
25907	13.02.2014 11:57	26	60	-10
25908	13.02.2014 11:57	26	60	-10
25909	13.02.2014 11:58	26	60	-10
25910	13.02.2014 11:58	26	60	-10
25911	13.02.2014 11:58	26	60	-10
25912	13.02.2014 11:58	26	60	-10
25913	13.02.2014 11:58	26	60	-10
25914	13.02.2014 11:58	26	60	-10
25915	13.02.2014 11:59	26	60	-10
25916	13.02.2014 11:59	26	60	-10
25917	13.02.2014 11:59	26	60	-10
25918	13.02.2014 11:59	26	60	-10
25919	13.02.2014 11:59	26	60	-10
25920	13.02.2014 11:59	26	60	-10
25921	13.02.2014 12:00	26	60	-10
25922	13.02.2014 12:00	26	60	-10
25923	13.02.2014 12:00	26	60	-10
25924	13.02.2014 12:00	26	60	-10
25925	13.02.2014 12:00	26	60	-10
25926	13.02.2014 12:00	26	60	-10
25927	13.02.2014 12:01	26	60	-10
25928	13.02.2014 12:01	26	60	-10
25929	13.02.2014 12:01	26	60	-10
25930	13.02.2014 12:01	26	60	-10
25931	13.02.2014 12:01	26	60	-10
25932	13.02.2014 12:01	26	60	-10
25933	13.02.2014 12:02	26	60	-10
25934	13.02.2014 12:02	26	60	-10
25935	13.02.2014 12:02	26	60	-10
25936	13.02.2014 12:02	26	60	-10
25937	13.02.2014 12:02	26	60	-10
25938	13.02.2014 12:02	26	60	-10
25939	13.02.2014 12:03	26	60	-10
25940	13.02.2014 12:03	26	60	-10
25941	13.02.2014 12:03	26	60	-10
25942	13.02.2014 12:03	26	60	-10
25943	13.02.2014 12:03	26	60	-10
25944	13.02.2014 12:03	26	60	-10
25945	13.02.2014 12:04	26	60	-10
25946	13.02.2014 12:04	26	60	-10
25947	13.02.2014 12:04	26	60	-10
25948	13.02.2014 12:04	26	60	-10
25949	13.02.2014 12:04	26	60	-10

25950	13.02.2014 12:04	26	60	-10
25951	13.02.2014 12:05	26	60	-10
25952	13.02.2014 12:05	26	60	-10
25953	13.02.2014 12:05	26	60	-10
25954	13.02.2014 12:05	26	60	-10
25955	13.02.2014 12:05	26	60	-10
25956	13.02.2014 12:05	26	60	-10
25957	13.02.2014 12:06	26	60	-10
25958	13.02.2014 12:06	26	60	-10
25959	13.02.2014 12:06	26	60	-10
25960	13.02.2014 12:06	26	60	-10
25961	13.02.2014 12:06	26	60	-10
25962	13.02.2014 12:06	26	60	-10
25963	13.02.2014 12:07	26	60	-10
25964	13.02.2014 12:07	26	60	-10
25965	13.02.2014 12:07	26	60	-10
25966	13.02.2014 12:07	26	60	-10
25967	13.02.2014 12:07	26	60	-10
25968	13.02.2014 12:07	26	60	-10
25969	13.02.2014 12:08	26	60	-10
25970	13.02.2014 12:08	26	60	-10
25971	13.02.2014 12:08	26	60	-10
25972	13.02.2014 12:08	26	60	-10
25973	13.02.2014 12:08	26	60	-10
25974	13.02.2014 12:08	26	60	-10
25975	13.02.2014 12:09	26	60	-10
25976	13.02.2014 12:09	26	60	-10
25977	13.02.2014 12:09	26	60	-10
25978	13.02.2014 12:09	26	60	-10
25979	13.02.2014 12:09	26	60	-10
25980	13.02.2014 12:09	26	60	-10
25981	13.02.2014 12:10	26	60	-10
25982	13.02.2014 12:10	26	60	-10
25983	13.02.2014 12:10	26	60	-10
25984	13.02.2014 12:10	26	60	-10
25985	13.02.2014 12:10	26	60	-10
25986	13.02.2014 12:10	26	60	-10
25987	13.02.2014 12:11	26	60	-10
25988	13.02.2014 12:11	26	60	-10
25989	13.02.2014 12:11	26	60	-10
25990	13.02.2014 12:11	26	60	-10
25991	13.02.2014 12:11	26	60	-10
25992	13.02.2014 12:11	26	60	-10
25993	13.02.2014 12:12	26	60	-10
25994	13.02.2014 12:12	26	60	-10
25995	13.02.2014 12:12	26	60	-10
25996	13.02.2014 12:12	26	60	-10
25997	13.02.2014 12:12	26	60	-10
25998	13.02.2014 12:12	26	60	-10
25999	13.02.2014 12:13	26	60	-10

26000	13.02.2014 12:13	26	60	-10
26001	13.02.2014 12:13	26	60	-10
26002	13.02.2014 12:13	26	60	-10
26003	13.02.2014 12:13	26	60	-10
26004	13.02.2014 12:13	26	60	-10
26005	13.02.2014 12:14	26	60	-10
26006	13.02.2014 12:14	26	60	-10
26007	13.02.2014 12:14	26	60	-10
26008	13.02.2014 12:14	26	60	-10
26009	13.02.2014 12:14	26	60	-10
26010	13.02.2014 12:14	26	60	-10
26011	13.02.2014 12:15	26	60	-10
26012	13.02.2014 12:15	26	60	-10
26013	13.02.2014 12:15	26	60	-10
26014	13.02.2014 12:15	26	60	-10
26015	13.02.2014 12:15	26	60	-10
26016	13.02.2014 12:15	26	60	-10
26017	13.02.2014 12:16	26	60	-10
26018	13.02.2014 12:16	26	60	-10
26019	13.02.2014 12:16	26	60	-10
26020	13.02.2014 12:16	26	60	-10
26021	13.02.2014 12:16	26	60	-10
26022	13.02.2014 12:16	26	60	-10
26023	13.02.2014 12:17	26	60	-10
26024	13.02.2014 12:17	26	60	-10
26025	13.02.2014 12:17	26	60	-10
26026	13.02.2014 12:17	26	60	-10
26027	13.02.2014 12:17	26	60	-10
26028	13.02.2014 12:17	26	60	-10
26029	13.02.2014 12:18	26	60	-10
26030	13.02.2014 12:18	26	60	-10
26031	13.02.2014 12:18	26	60	-10
26032	13.02.2014 12:18	26	60	-10
26033	13.02.2014 12:18	26	60	-10
26034	13.02.2014 12:18	26	60	-10
26035	13.02.2014 12:19	26	60	-10
26036	13.02.2014 12:19	26	60	-10
26037	13.02.2014 12:19	26	60	-10
26038	13.02.2014 12:19	26	60	-10
26039	13.02.2014 12:19	26	60	-10
26040	13.02.2014 12:19	26	60	-10
26041	13.02.2014 12:20	26	60	-10
26042	13.02.2014 12:20	26	60	-10
26043	13.02.2014 12:20	26	60	-10
26044	13.02.2014 12:20	26	60	-10
26045	13.02.2014 12:20	26	60	-10
26046	13.02.2014 12:20	26	60	-10
26047	13.02.2014 12:21	26	60	-10
26048	13.02.2014 12:21	26	60	-10
26049	13.02.2014 12:21	26	60	-10

26050	13.02.2014 12:21	26	60	-10
26051	13.02.2014 12:21	26	60	-10
26052	13.02.2014 12:21	26	60	-10
26053	13.02.2014 12:22	26	60	-10
26054	13.02.2014 12:22	26	60	-10
26055	13.02.2014 12:22	26	60	-10
26056	13.02.2014 12:22	26	60	-10
26057	13.02.2014 12:22	26	60	-10
26058	13.02.2014 12:22	26	60	-10
26059	13.02.2014 12:23	26	60	-10
26060	13.02.2014 12:23	26,1	60	-10
26061	13.02.2014 12:23	26,1	60	-10
26062	13.02.2014 12:23	26,1	60	-10
26063	13.02.2014 12:23	26,2	60	-10
26064	13.02.2014 12:23	26,2	60	-10
26065	13.02.2014 12:24	26,2	60	-10
26066	13.02.2014 12:24	26,2	60	-10
26067	13.02.2014 12:24	26,2	60	-10
26068	13.02.2014 12:24	26,2	60	-10
26069	13.02.2014 12:24	26,2	60	-10
26070	13.02.2014 12:24	26,2	60	-10
26071	13.02.2014 12:25	26,2	60	-10
26072	13.02.2014 12:25	26,2	60	-10
26073	13.02.2014 12:25	26,2	60	-10
26074	13.02.2014 12:25	26,2	60	-10
26075	13.02.2014 12:25	26,2	60	-10
26076	13.02.2014 12:25	26,1	60	-10
26077	13.02.2014 12:26	26,1	60	-10
26078	13.02.2014 12:26	26,1	60	-10
26079	13.02.2014 12:26	26,1	60	-10
26080	13.02.2014 12:26	26,2	60	-10
26081	13.02.2014 12:26	26,2	60	-10
26082	13.02.2014 12:26	26,2	60	-10
26083	13.02.2014 12:27	26,2	60	-10
26084	13.02.2014 12:27	26,2	60	-10
26085	13.02.2014 12:27	26,2	60	-10
26086	13.02.2014 12:27	26,2	60	-10
26087	13.02.2014 12:27	26,2	60	-10
26088	13.02.2014 12:27	26,2	60	-10
26089	13.02.2014 12:28	26,3	60	-10
26090	13.02.2014 12:28	26,3	60	-10
26091	13.02.2014 12:28	26,3	60	-10
26092	13.02.2014 12:28	26,3	60	-10
26093	13.02.2014 12:28	26,3	60	-10
26094	13.02.2014 12:28	26,3	60	-10
26095	13.02.2014 12:29	26,3	60	-10
26096	13.02.2014 12:29	26,3	60	-10
26097	13.02.2014 12:29	26,3	60	-10
26098	13.02.2014 12:29	26,3	60	-10
26099	13.02.2014 12:29	26,3	60	-10

26100	13.02.2014 12:29	26,3	60	-10
26101	13.02.2014 12:30	26,3	60	-10
26102	13.02.2014 12:30	26,3	60	-10
26103	13.02.2014 12:30	26,3	60	-10
26104	13.02.2014 12:30	26,3	60	-10
26105	13.02.2014 12:30	26,3	60	-10
26106	13.02.2014 12:30	26,3	60	-10
26107	13.02.2014 12:31	26,3	60	-10
26108	13.02.2014 12:31	26,3	60	-10
26109	13.02.2014 12:31	26,3	60	-10
26110	13.02.2014 12:31	26,3	60	-10
26111	13.02.2014 12:31	26,3	60	-10
26112	13.02.2014 12:31	26,3	60	-10
26113	13.02.2014 12:32	26,3	60	-10
26114	13.02.2014 12:32	26,3	60	-10
26115	13.02.2014 12:32	26,3	60	-10
26116	13.02.2014 12:32	26,3	60	-10
26117	13.02.2014 12:32	26,3	60	-10
26118	13.02.2014 12:32	26,3	60	-10
26119	13.02.2014 12:33	26,3	60	-10
26120	13.02.2014 12:33	26,3	60	-10
26121	13.02.2014 12:33	26,3	60	-10
26122	13.02.2014 12:33	26,3	60	-10
26123	13.02.2014 12:33	26,3	60	-10
26124	13.02.2014 12:33	26,3	60	-10
26125	13.02.2014 12:34	26,3	60	-10
26126	13.02.2014 12:34	26,3	60	-10
26127	13.02.2014 12:34	26,3	60	-10
26128	13.02.2014 12:34	26,3	60	-10
26129	13.02.2014 12:34	26,3	60	-10
26130	13.02.2014 12:34	26,3	60	-10
26131	13.02.2014 12:35	26,3	60	-10
26132	13.02.2014 12:35	26,3	60	-10
26133	13.02.2014 12:35	26,3	60	-10
26134	13.02.2014 12:35	26,3	60	-10
26135	13.02.2014 12:35	26,3	60	-10
26136	13.02.2014 12:35	26,3	60	-10
26137	13.02.2014 12:36	26,3	60	-10
26138	13.02.2014 12:36	26,3	60	-10
26139	13.02.2014 12:36	26,3	60	-10
26140	13.02.2014 12:36	26,3	60	-10
26141	13.02.2014 12:36	26,3	60	-10
26142	13.02.2014 12:36	26,3	60	-10
26143	13.02.2014 12:37	26,3	60	-10
26144	13.02.2014 12:37	26,3	60	-10
26145	13.02.2014 12:37	26,3	60	-10
26146	13.02.2014 12:37	26,3	60	-10
26147	13.02.2014 12:37	26,3	60	-10
26148	13.02.2014 12:37	26,3	60	-10
26149	13.02.2014 12:38	26,3	60	-10

26150	13.02.2014 12:38	26,3	60	-10
26151	13.02.2014 12:38	26,3	60	-10
26152	13.02.2014 12:38	26,3	60	-10
26153	13.02.2014 12:38	26,3	60	-10
26154	13.02.2014 12:38	26,3	60	-10
26155	13.02.2014 12:39	26,3	60	-10
26156	13.02.2014 12:39	26,3	60	-10
26157	13.02.2014 12:39	26,3	60	-10
26158	13.02.2014 12:39	26,3	60	-10
26159	13.02.2014 12:39	26,3	60	-10
26160	13.02.2014 12:39	26,3	60	-10
26161	13.02.2014 12:40	26,3	60	-10
26162	13.02.2014 12:40	26,3	60	-10
26163	13.02.2014 12:40	26,3	60	-10
26164	13.02.2014 12:40	26,3	60	-10
26165	13.02.2014 12:40	26,3	60	-10
26166	13.02.2014 12:40	26,3	60	-10
26167	13.02.2014 12:41	26,3	60	-10
26168	13.02.2014 12:41	26,3	60	-10
26169	13.02.2014 12:41	26,3	60	-10
26170	13.02.2014 12:41	26,3	60	-10
26171	13.02.2014 12:41	26,3	60	-10
26172	13.02.2014 12:41	26,3	60	-10
26173	13.02.2014 12:42	26,3	60	-10
26174	13.02.2014 12:42	26,3	60	-10
26175	13.02.2014 12:42	26,3	60	-10
26176	13.02.2014 12:42	26,3	60	-10
26177	13.02.2014 12:42	26,3	60	-10
26178	13.02.2014 12:42	26,3	60	-10
26179	13.02.2014 12:43	26,3	60	-10
26180	13.02.2014 12:43	26,3	60	-10
26181	13.02.2014 12:43	26,3	60	-10
26182	13.02.2014 12:43	26,3	60	-10
26183	13.02.2014 12:43	26,3	60	-10
26184	13.02.2014 12:43	26,3	60	-10
26185	13.02.2014 12:44	26,3	60	-10
26186	13.02.2014 12:44	26,3	60	-10
26187	13.02.2014 12:44	26,3	60	-10
26188	13.02.2014 12:44	26,3	60	-10
26189	13.02.2014 12:44	26,3	60	-10
26190	13.02.2014 12:44	26,3	60	-10
26191	13.02.2014 12:45	26,3	60	-10
26192	13.02.2014 12:45	26,3	60	-10
26193	13.02.2014 12:45	26,3	60	-10
26194	13.02.2014 12:45	26,3	60	-10
26195	13.02.2014 12:45	26,4	60	-10
26196	13.02.2014 12:45	26,4	60	-10
26197	13.02.2014 12:46	26,4	60	-10
26198	13.02.2014 12:46	26,4	60	-10
26199	13.02.2014 12:46	26,4	60	-10

26200	13.02.2014 12:46	26,5	60	-10
26201	13.02.2014 12:46	26,5	60	-10
26202	13.02.2014 12:46	26,5	60	-10
26203	13.02.2014 12:47	26,5	60	-10
26204	13.02.2014 12:47	26,5	60	-10
26205	13.02.2014 12:47	26,5	60	-10
26206	13.02.2014 12:47	26,5	60	-10
26207	13.02.2014 12:47	26,5	60	-10
26208	13.02.2014 12:47	26,5	60	-10
26209	13.02.2014 12:48	26,5	60	-10
26210	13.02.2014 12:48	26,4	60	-10
26211	13.02.2014 12:48	26,4	60	-10
26212	13.02.2014 12:48	26,4	60	-10
26213	13.02.2014 12:48	26,4	60	-10
26214	13.02.2014 12:48	26,4	60	-10
26215	13.02.2014 12:49	26,4	60	-10
26216	13.02.2014 12:49	26,4	60	-10
26217	13.02.2014 12:49	26,4	60	-10
26218	13.02.2014 12:49	26,5	60	-10
26219	13.02.2014 12:49	26,5	60	-10
26220	13.02.2014 12:49	26,5	60	-10
26221	13.02.2014 12:50	26,5	60	-10
26222	13.02.2014 12:50	26,5	60	-10
26223	13.02.2014 12:50	26,6	60	-10
26224	13.02.2014 12:50	26,6	60	-10
26225	13.02.2014 12:50	26,6	60	-10
26226	13.02.2014 12:50	26,6	60	-10
26227	13.02.2014 12:51	26,6	60	-10
26228	13.02.2014 12:51	26,6	60	-10
26229	13.02.2014 12:51	26,6	60	-10
26230	13.02.2014 12:51	26,6	60	-10
26231	13.02.2014 12:51	26,6	60	-10
26232	13.02.2014 12:51	26,6	60	-10
26233	13.02.2014 12:52	26,6	60	-10
26234	13.02.2014 12:52	26,5	60	-10
26235	13.02.2014 12:52	26,5	60	-10
26236	13.02.2014 12:52	26,5	60	-10
26237	13.02.2014 12:52	26,5	60	-10
26238	13.02.2014 12:52	26,5	60	-10
26239	13.02.2014 12:53	26,5	60	-10
26240	13.02.2014 12:53	26,5	60	-10
26241	13.02.2014 12:53	26,5	60	-10
26242	13.02.2014 12:53	26,5	60	-10
26243	13.02.2014 12:53	26,5	60	-10
26244	13.02.2014 12:53	26,5	60	-10
26245	13.02.2014 12:54	26,5	60	-10
26246	13.02.2014 12:54	26,5	60	-10
26247	13.02.2014 12:54	26,5	60	-10
26248	13.02.2014 12:54	26,5	60	-10
26249	13.02.2014 12:54	26,5	60	-10

26250	13.02.2014 12:54	26,5	60	-10
26251	13.02.2014 12:55	26,5	60	-10
26252	13.02.2014 12:55	26,5	60	-10
26253	13.02.2014 12:55	26,5	60	-10
26254	13.02.2014 12:55	26,5	60	-10
26255	13.02.2014 12:55	26,5	60	-10
26256	13.02.2014 12:55	26,5	60	-10
26257	13.02.2014 12:56	26,5	60	-10
26258	13.02.2014 12:56	26,5	60	-10
26259	13.02.2014 12:56	26,5	60	-10
26260	13.02.2014 12:56	26,5	60	-10
26261	13.02.2014 12:56	26,5	60	-10
26262	13.02.2014 12:56	26,5	60	-10
26263	13.02.2014 12:57	26,5	60	-10
26264	13.02.2014 12:57	26,5	60	-10
26265	13.02.2014 12:57	26,5	60	-10
26266	13.02.2014 12:57	26,5	60	-10
26267	13.02.2014 12:57	26,5	60	-10
26268	13.02.2014 12:57	26,5	60	-10
26269	13.02.2014 12:58	26,5	60	-10
26270	13.02.2014 12:58	26,5	60	-10
26271	13.02.2014 12:58	26,5	60	-10
26272	13.02.2014 12:58	26,5	60	-10
26273	13.02.2014 12:58	26,5	60	-10
26274	13.02.2014 12:58	26,5	60	-10
26275	13.02.2014 12:59	26,5	60	-10
26276	13.02.2014 12:59	26,5	60	-10
26277	13.02.2014 12:59	26,5	60	-10
26278	13.02.2014 12:59	26,6	60	-10
26279	13.02.2014 12:59	26,6	60	-10
26280	13.02.2014 12:59	26,6	60	-10
26281	13.02.2014 13:00	26,6	60	-10
26282	13.02.2014 13:00	26,6	60	-10
26283	13.02.2014 13:00	26,6	60	-10
26284	13.02.2014 13:00	26,5	60	-10
26285	13.02.2014 13:00	26,5	60	-10
26286	13.02.2014 13:00	26,5	60	-10
26287	13.02.2014 13:01	26,5	60	-10
26288	13.02.2014 13:01	26,5	60	-10
26289	13.02.2014 13:01	26,5	60	-10
26290	13.02.2014 13:01	26,5	60	-10
26291	13.02.2014 13:01	26,5	60	-10
26292	13.02.2014 13:01	26,5	60	-10
26293	13.02.2014 13:02	26,5	60	-10
26294	13.02.2014 13:02	26,5	60	-10
26295	13.02.2014 13:02	26,5	60	-10
26296	13.02.2014 13:02	26,5	60	-10
26297	13.02.2014 13:02	26,5	60	-10
26298	13.02.2014 13:02	26,5	60	-10
26299	13.02.2014 13:03	26,5	60	-10

26300	13.02.2014 13:03	26,5	60	-10
26301	13.02.2014 13:03	26,5	60	-10
26302	13.02.2014 13:03	26,5	60	-10
26303	13.02.2014 13:03	26,5	60	-10
26304	13.02.2014 13:03	26,5	60	-10
26305	13.02.2014 13:04	26,5	60	-10
26306	13.02.2014 13:04	26,5	60	-10
26307	13.02.2014 13:04	26,5	60	-10
26308	13.02.2014 13:04	26,5	60	-10
26309	13.02.2014 13:04	26,5	60	-10
26310	13.02.2014 13:04	26,5	60	-10
26311	13.02.2014 13:05	26,5	60	-10
26312	13.02.2014 13:05	26,5	60	-10
26313	13.02.2014 13:05	26,5	60	-10
26314	13.02.2014 13:05	26,5	60	-10
26315	13.02.2014 13:05	26,5	60	-10
26316	13.02.2014 13:05	26,5	60	-10
26317	13.02.2014 13:06	26,5	60	-10
26318	13.02.2014 13:06	26,5	60	-10
26319	13.02.2014 13:06	26,5	60	-10
26320	13.02.2014 13:06	26,5	60	-10
26321	13.02.2014 13:06	26,5	60	-10
26322	13.02.2014 13:06	26,5	60	-10
26323	13.02.2014 13:07	26,5	60	-10
26324	13.02.2014 13:07	26,5	60	-10
26325	13.02.2014 13:07	26,5	60	-10
26326	13.02.2014 13:07	26,5	60	-10
26327	13.02.2014 13:07	26,5	60	-10
26328	13.02.2014 13:07	26,5	60	-10
26329	13.02.2014 13:08	26,5	60	-10
26330	13.02.2014 13:08	26,5	60	-10
26331	13.02.2014 13:08	26,5	60	-10
26332	13.02.2014 13:08	26,5	60	-10
26333	13.02.2014 13:08	26,5	60	-10
26334	13.02.2014 13:08	26,5	60	-10
26335	13.02.2014 13:09	26,5	60	-10
26336	13.02.2014 13:09	26,5	60	-10
26337	13.02.2014 13:09	26,5	60	-10
26338	13.02.2014 13:09	26,5	60	-10
26339	13.02.2014 13:09	26,5	60	-10
26340	13.02.2014 13:09	26,5	60	-10
26341	13.02.2014 13:10	26,5	60	-10
26342	13.02.2014 13:10	26,5	60	-10
26343	13.02.2014 13:10	26,5	60	-10
26344	13.02.2014 13:10	26,5	60	-10
26345	13.02.2014 13:10	26,5	60	-10
26346	13.02.2014 13:10	26,5	60	-10
26347	13.02.2014 13:11	26,5	60	-10
26348	13.02.2014 13:11	26,5	60	-10
26349	13.02.2014 13:11	26,5	60	-10

26350	13.02.2014 13:11	26,5	60	-10
26351	13.02.2014 13:11	26,5	60	-10
26352	13.02.2014 13:11	26,5	60	-10
26353	13.02.2014 13:12	26,5	60	-10
26354	13.02.2014 13:12	26,5	60	-10
26355	13.02.2014 13:12	26,5	60	-10
26356	13.02.2014 13:12	26,5	60	-10
26357	13.02.2014 13:12	26,5	60	-10
26358	13.02.2014 13:12	26,5	60	-10
26359	13.02.2014 13:13	26,5	60	-10
26360	13.02.2014 13:13	26,5	60	-10
26361	13.02.2014 13:13	26,5	60	-10
26362	13.02.2014 13:13	26,5	60	-10
26363	13.02.2014 13:13	26,5	60	-10
26364	13.02.2014 13:13	26,5	60	-10
26365	13.02.2014 13:14	26,5	60	-10
26366	13.02.2014 13:14	26,5	60	-10
26367	13.02.2014 13:14	26,5	60	-10
26368	13.02.2014 13:14	26,5	60	-10
26369	13.02.2014 13:14	26,5	60	-10
26370	13.02.2014 13:14	26,5	60	-10
26371	13.02.2014 13:15	26,5	60	-10
26372	13.02.2014 13:15	26,5	60	-10
26373	13.02.2014 13:15	26,5	60	-10
26374	13.02.2014 13:15	26,5	60	-10
26375	13.02.2014 13:15	26,5	60	-10
26376	13.02.2014 13:15	26,5	60	-10
26377	13.02.2014 13:16	26,5	60	-10
26378	13.02.2014 13:16	26,5	60	-10
26379	13.02.2014 13:16	26,5	60	-10
26380	13.02.2014 13:16	26,5	60	-10
26381	13.02.2014 13:16	26,5	60	-10
26382	13.02.2014 13:16	26,5	60	-10
26383	13.02.2014 13:17	26,5	60	-10
26384	13.02.2014 13:17	26,5	60	-10
26385	13.02.2014 13:17	26,5	60	-10
26386	13.02.2014 13:17	26,5	60	-10
26387	13.02.2014 13:17	26,5	60	-10
26388	13.02.2014 13:17	26,5	60	-10
26389	13.02.2014 13:18	26,5	60	-10
26390	13.02.2014 13:18	26,5	60	-10
26391	13.02.2014 13:18	26,5	60	-10
26392	13.02.2014 13:18	26,5	60	-10
26393	13.02.2014 13:18	26,5	60	-10
26394	13.02.2014 13:18	26,5	60	-10
26395	13.02.2014 13:19	26,5	60	-10
26396	13.02.2014 13:19	26,5	60	-10
26397	13.02.2014 13:19	26,5	60	-10
26398	13.02.2014 13:19	26,5	60	-10
26399	13.02.2014 13:19	26,5	60	-10

26400	13.02.2014 13:19	26,5	60	-10
26401	13.02.2014 13:20	26,5	60	-10
26402	13.02.2014 13:20	26,5	60	-10
26403	13.02.2014 13:20	26,5	60	-10
26404	13.02.2014 13:20	26,5	60	-10
26405	13.02.2014 13:20	26,5	60	-10
26406	13.02.2014 13:20	26,5	60	-10
26407	13.02.2014 13:21	26,5	60	-10
26408	13.02.2014 13:21	26,5	60	-10
26409	13.02.2014 13:21	26,5	60	-10
26410	13.02.2014 13:21	26,5	60	-10
26411	13.02.2014 13:21	26,5	60	-10
26412	13.02.2014 13:21	26,5	60	-10
26413	13.02.2014 13:22	26,5	60	-10
26414	13.02.2014 13:22	26,5	60	-10
26415	13.02.2014 13:22	26,5	60	-10
26416	13.02.2014 13:22	26,5	60	-10
26417	13.02.2014 13:22	26,5	60	-10
26418	13.02.2014 13:22	26,5	60	-10
26419	13.02.2014 13:23	26,5	60	-10
26420	13.02.2014 13:23	26,5	60	-10
26421	13.02.2014 13:23	26,5	60	-10
26422	13.02.2014 13:23	26,5	60	-10
26423	13.02.2014 13:23	26,5	60	-10
26424	13.02.2014 13:23	26,5	60	-10
26425	13.02.2014 13:24	26,5	60	-10
26426	13.02.2014 13:24	26,5	60	-10
26427	13.02.2014 13:24	26,5	60	-10
26428	13.02.2014 13:24	26,5	60	-10
26429	13.02.2014 13:24	26,5	60	-10
26430	13.02.2014 13:24	26,5	60	-10
26431	13.02.2014 13:25	26,5	60	-10
26432	13.02.2014 13:25	26,5	60	-10
26433	13.02.2014 13:25	26,5	60	-10
26434	13.02.2014 13:25	26,5	60	-10
26435	13.02.2014 13:25	26,5	60	-10
26436	13.02.2014 13:25	26,5	60	-10
26437	13.02.2014 13:26	26,5	60	-10
26438	13.02.2014 13:26	26,4	60	-10
26439	13.02.2014 13:26	26,4	60	-10
26440	13.02.2014 13:26	26,5	60	-10
26441	13.02.2014 13:26	26,5	60	-10
26442	13.02.2014 13:26	26,5	60	-10
26443	13.02.2014 13:27	26,4	60	-10
26444	13.02.2014 13:27	26,4	60	-10
26445	13.02.2014 13:27	26,4	60	-10
26446	13.02.2014 13:27	26,4	60	-10
26447	13.02.2014 13:27	26,4	60	-10
26448	13.02.2014 13:27	26,4	60	-10
26449	13.02.2014 13:28	26,4	60	-10

26450	13.02.2014 13:28	26,4	60	-10
26451	13.02.2014 13:28	26,4	60	-10
26452	13.02.2014 13:28	26,4	60	-10
26453	13.02.2014 13:28	26,4	60	-10
26454	13.02.2014 13:28	26,4	60	-10
26455	13.02.2014 13:29	26,4	60	-10
26456	13.02.2014 13:29	26,4	60	-10
26457	13.02.2014 13:29	26,4	60	-10
26458	13.02.2014 13:29	26,4	60	-10
26459	13.02.2014 13:29	26,4	60	-10
26460	13.02.2014 13:29	26,4	60	-10
26461	13.02.2014 13:30	26,4	60	-10
26462	13.02.2014 13:30	26,4	60	-10
26463	13.02.2014 13:30	26,4	60	-10
26464	13.02.2014 13:30	26,5	60	-10
26465	13.02.2014 13:30	26,5	60	-10
26466	13.02.2014 13:30	26,5	60	-10
26467	13.02.2014 13:31	26,5	60	-10
26468	13.02.2014 13:31	26,5	60	-10
26469	13.02.2014 13:31	26,5	60	-10
26470	13.02.2014 13:31	26,5	60	-10
26471	13.02.2014 13:31	26,5	60	-10
26472	13.02.2014 13:31	26,5	60	-10
26473	13.02.2014 13:32	26,5	60	-10
26474	13.02.2014 13:32	26,5	60	-10
26475	13.02.2014 13:32	26,5	60	-10
26476	13.02.2014 13:32	26,5	60	-10
26477	13.02.2014 13:32	26,5	60	-10
26478	13.02.2014 13:32	26,5	60	-10
26479	13.02.2014 13:33	26,5	60	-10
26480	13.02.2014 13:33	26,5	60	-10
26481	13.02.2014 13:33	26,5	60	-10
26482	13.02.2014 13:33	26,5	60	-10
26483	13.02.2014 13:33	26,5	60	-10
26484	13.02.2014 13:33	26,5	60	-10
26485	13.02.2014 13:34	26,4	60	-10
26486	13.02.2014 13:34	26,4	60	-10
26487	13.02.2014 13:34	26,4	60	-10
26488	13.02.2014 13:34	26,4	60	-10
26489	13.02.2014 13:34	26,4	60	-10
26490	13.02.2014 13:34	26,4	60	-10
26491	13.02.2014 13:35	26,4	60	-10
26492	13.02.2014 13:35	26,4	60	-10
26493	13.02.2014 13:35	26,4	60	-10
26494	13.02.2014 13:35	26,4	60	-10
26495	13.02.2014 13:35	26,4	60	-10
26496	13.02.2014 13:35	26,4	60	-10
26497	13.02.2014 13:36	26,4	60	-10
26498	13.02.2014 13:36	26,4	60	-10
26499	13.02.2014 13:36	26,4	60	-10

26500	13.02.2014 13:36	26,4	60	-10
26501	13.02.2014 13:36	26,4	60	-10
26502	13.02.2014 13:36	26,4	60	-10
26503	13.02.2014 13:37	26,4	60	-10
26504	13.02.2014 13:37	26,4	60	-10
26505	13.02.2014 13:37	26,4	60	-10
26506	13.02.2014 13:37	26,4	60	-10
26507	13.02.2014 13:37	26,4	60	-10
26508	13.02.2014 13:37	26,4	60	-10
26509	13.02.2014 13:38	26,4	60	-10
26510	13.02.2014 13:38	26,4	60	-10
26511	13.02.2014 13:38	26,4	60	-10
26512	13.02.2014 13:38	26,4	60	-10
26513	13.02.2014 13:38	26,4	60	-10
26514	13.02.2014 13:38	26,4	60	-10
26515	13.02.2014 13:39	26,4	60	-10
26516	13.02.2014 13:39	26,4	60	-10
26517	13.02.2014 13:39	26,4	60	-10
26518	13.02.2014 13:39	26,4	60	-10
26519	13.02.2014 13:39	26,4	60	-10
26520	13.02.2014 13:39	26,4	60	-10
26521	13.02.2014 13:40	26,4	60	-10
26522	13.02.2014 13:40	26,4	60	-10
26523	13.02.2014 13:40	26,4	60	-10
26524	13.02.2014 13:40	26,4	60	-10
26525	13.02.2014 13:40	26,4	60	-10
26526	13.02.2014 13:40	26,4	60	-10
26527	13.02.2014 13:41	26,4	60	-10
26528	13.02.2014 13:41	26,4	60	-10
26529	13.02.2014 13:41	26,4	60	-10
26530	13.02.2014 13:41	26,4	60	-10
26531	13.02.2014 13:41	26,4	60	-10
26532	13.02.2014 13:41	26,4	60	-10
26533	13.02.2014 13:42	26,4	60	-10
26534	13.02.2014 13:42	26,4	60	-10
26535	13.02.2014 13:42	26,4	60	-10
26536	13.02.2014 13:42	26,4	60	-10
26537	13.02.2014 13:42	26,4	60	-10
26538	13.02.2014 13:42	26,4	60	-10
26539	13.02.2014 13:43	26,4	60	-10
26540	13.02.2014 13:43	26,4	60	-10
26541	13.02.2014 13:43	26,4	60	-10
26542	13.02.2014 13:43	26,4	60	-10
26543	13.02.2014 13:43	26,4	60	-10
26544	13.02.2014 13:43	26,4	60	-10
26545	13.02.2014 13:44	26,4	60	-10
26546	13.02.2014 13:44	26,4	60	-10
26547	13.02.2014 13:44	26,4	60	-10
26548	13.02.2014 13:44	26,4	60	-10
26549	13.02.2014 13:44	26,4	60	-10

26550	13.02.2014 13:44	26,4	60	-10
26551	13.02.2014 13:45	26,4	60	-10
26552	13.02.2014 13:45	26,4	60	-10
26553	13.02.2014 13:45	26,4	60	-10
26554	13.02.2014 13:45	26,4	60	-10
26555	13.02.2014 13:45	26,4	60	-10
26556	13.02.2014 13:45	26,4	60	-10
26557	13.02.2014 13:46	26,4	60	-10
26558	13.02.2014 13:46	26,4	60	-10
26559	13.02.2014 13:46	26,4	60	-10
26560	13.02.2014 13:46	26,4	60	-10
26561	13.02.2014 13:46	26,4	60	-10
26562	13.02.2014 13:46	26,4	60	-10
26563	13.02.2014 13:47	26,4	60	-10
26564	13.02.2014 13:47	26,4	60	-10
26565	13.02.2014 13:47	26,4	60	-10
26566	13.02.2014 13:47	26,4	60	-10
26567	13.02.2014 13:47	26,4	60	-10
26568	13.02.2014 13:47	26,4	60	-10
26569	13.02.2014 13:48	26,4	60	-10
26570	13.02.2014 13:48	26,4	60	-10
26571	13.02.2014 13:48	26,4	60	-10
26572	13.02.2014 13:48	26,4	60	-10
26573	13.02.2014 13:48	26,4	60	-10
26574	13.02.2014 13:48	26,4	60	-10
26575	13.02.2014 13:49	26,4	60	-10
26576	13.02.2014 13:49	26,4	60	-10
26577	13.02.2014 13:49	26,4	60	-10
26578	13.02.2014 13:49	26,4	60	-10
26579	13.02.2014 13:49	26,4	60	-10
26580	13.02.2014 13:49	26,4	60	-10
26581	13.02.2014 13:50	26,4	60	-10
26582	13.02.2014 13:50	26,4	60	-10
26583	13.02.2014 13:50	26,4	60	-10
26584	13.02.2014 13:50	26,4	60	-10
26585	13.02.2014 13:50	26,4	60	-10
26586	13.02.2014 13:50	26,4	60	-10
26587	13.02.2014 13:51	26,4	60	-10
26588	13.02.2014 13:51	26,4	60	-10
26589	13.02.2014 13:51	26,4	60	-10
26590	13.02.2014 13:51	26,4	60	-10
26591	13.02.2014 13:51	26,4	60	-10
26592	13.02.2014 13:51	26,4	60	-10
26593	13.02.2014 13:52	26,4	60	-10
26594	13.02.2014 13:52	26,4	60	-10
26595	13.02.2014 13:52	26,4	60	-10
26596	13.02.2014 13:52	26,4	60	-10
26597	13.02.2014 13:52	26,4	60	-10
26598	13.02.2014 13:52	26,4	60	-10
26599	13.02.2014 13:53	26,4	60	-10

26600	13.02.2014 13:53	26,4	60	-10
26601	13.02.2014 13:53	26,4	60	-10
26602	13.02.2014 13:53	26,4	60	-10
26603	13.02.2014 13:53	26,4	60	-10
26604	13.02.2014 13:53	26,4	60	-10
26605	13.02.2014 13:54	26,4	60	-10
26606	13.02.2014 13:54	26,4	60	-10
26607	13.02.2014 13:54	26,4	60	-10
26608	13.02.2014 13:54	26,4	60	-10
26609	13.02.2014 13:54	26,4	60	-10
26610	13.02.2014 13:54	26,4	60	-10
26611	13.02.2014 13:55	26,4	60	-10
26612	13.02.2014 13:55	26,4	60	-10
26613	13.02.2014 13:55	26,4	60	-10
26614	13.02.2014 13:55	26,4	60	-10
26615	13.02.2014 13:55	26,4	60	-10
26616	13.02.2014 13:55	26,4	60	-10
26617	13.02.2014 13:56	26,4	60	-10
26618	13.02.2014 13:56	26,4	60	-10
26619	13.02.2014 13:56	26,4	60	-10
26620	13.02.2014 13:56	26,4	60	-10
26621	13.02.2014 13:56	26,4	60	-10
26622	13.02.2014 13:56	26,4	60	-10
26623	13.02.2014 13:57	26,4	60	-10
26624	13.02.2014 13:57	26,4	60	-10
26625	13.02.2014 13:57	26,4	60	-10
26626	13.02.2014 13:57	26,4	60	-10
26627	13.02.2014 13:57	26,4	60	-10
26628	13.02.2014 13:57	26,4	60	-10
26629	13.02.2014 13:58	26,3	60	-10
26630	13.02.2014 13:58	26,3	60	-10
26631	13.02.2014 13:58	26,3	60	-10
26632	13.02.2014 13:58	26,3	60	-10
26633	13.02.2014 13:58	26,3	60	-10
26634	13.02.2014 13:58	26,3	60	-10
26635	13.02.2014 13:59	26,3	60	-10
26636	13.02.2014 13:59	26,3	60	-10
26637	13.02.2014 13:59	26,3	60	-10
26638	13.02.2014 13:59	26,3	60	-10
26639	13.02.2014 13:59	26,3	60	-10
26640	13.02.2014 13:59	26,3	60	-10
26641	13.02.2014 14:00	26,3	60	-10
26642	13.02.2014 14:00	26,3	60	-10
26643	13.02.2014 14:00	26,3	60	-10
26644	13.02.2014 14:00	26,3	60	-10
26645	13.02.2014 14:00	26,3	60	-10
26646	13.02.2014 14:00	26,3	60	-10
26647	13.02.2014 14:01	26,3	60	-10
26648	13.02.2014 14:01	26,3	60	-10
26649	13.02.2014 14:01	26,3	60	-10

26650	13.02.2014 14:01	26,3	60	-10
26651	13.02.2014 14:01	26,3	60	-10
26652	13.02.2014 14:01	26,3	60	-10
26653	13.02.2014 14:02	26,3	60	-10
26654	13.02.2014 14:02	26,3	60	-10
26655	13.02.2014 14:02	26,3	60	-10
26656	13.02.2014 14:02	26,3	60	-10
26657	13.02.2014 14:02	26,3	60	-10
26658	13.02.2014 14:02	26,3	60	-10
26659	13.02.2014 14:03	26,3	60	-10
26660	13.02.2014 14:03	26,3	60	-10
26661	13.02.2014 14:03	26,3	60	-10
26662	13.02.2014 14:03	26,3	60	-10
26663	13.02.2014 14:03	26,3	60	-10
26664	13.02.2014 14:03	26,3	60	-10
26665	13.02.2014 14:04	26,3	60	-10
26666	13.02.2014 14:04	26,3	60	-10
26667	13.02.2014 14:04	26,3	60	-10
26668	13.02.2014 14:04	26,3	60	-10
26669	13.02.2014 14:04	26,3	60	-10
26670	13.02.2014 14:04	26,3	60	-10
26671	13.02.2014 14:05	26,3	60	-10
26672	13.02.2014 14:05	26,3	60	-10
26673	13.02.2014 14:05	26,3	60	-10
26674	13.02.2014 14:05	26,3	60	-10
26675	13.02.2014 14:05	26,3	60	-10
26676	13.02.2014 14:05	26,3	60	-10
26677	13.02.2014 14:06	26,3	60	-10
26678	13.02.2014 14:06	26,3	60	-10
26679	13.02.2014 14:06	26,3	60	-10
26680	13.02.2014 14:06	26,3	60	-10
26681	13.02.2014 14:06	26,3	60	-10
26682	13.02.2014 14:06	26,3	60	-10
26683	13.02.2014 14:07	26,3	60	-10
26684	13.02.2014 14:07	26,3	60	-10
26685	13.02.2014 14:07	26,3	60	-10
26686	13.02.2014 14:07	26,3	60	-10
26687	13.02.2014 14:07	26,3	60	-10
26688	13.02.2014 14:07	26,3	60	-10
26689	13.02.2014 14:08	26,3	60	-10
26690	13.02.2014 14:08	26,3	60	-10
26691	13.02.2014 14:08	26,3	60	-10
26692	13.02.2014 14:08	26,3	60	-10
26693	13.02.2014 14:08	26,3	60	-10
26694	13.02.2014 14:08	26,3	60	-10
26695	13.02.2014 14:09	26,3	60	-10
26696	13.02.2014 14:09	26,3	60	-10
26697	13.02.2014 14:09	26,3	60	-10
26698	13.02.2014 14:09	26,3	60	-10
26699	13.02.2014 14:09	26,3	60	-10

26700	13.02.2014 14:09	26,3	60	-10
26701	13.02.2014 14:10	26,3	60	-10
26702	13.02.2014 14:10	26,3	60	-10
26703	13.02.2014 14:10	26,3	60	-10
26704	13.02.2014 14:10	26,3	60	-10
26705	13.02.2014 14:10	26,3	60	-10
26706	13.02.2014 14:10	26,3	60	-10
26707	13.02.2014 14:11	26,3	60	-10
26708	13.02.2014 14:11	26,3	60	-10
26709	13.02.2014 14:11	26,3	60	-10
26710	13.02.2014 14:11	26,3	60	-10
26711	13.02.2014 14:11	26,3	60	-10
26712	13.02.2014 14:11	26,3	60	-10
26713	13.02.2014 14:12	26,3	60	-10
26714	13.02.2014 14:12	26,3	60	-10
26715	13.02.2014 14:12	26,3	60	-10
26716	13.02.2014 14:12	26,3	60	-10
26717	13.02.2014 14:12	26,3	60	-10
26718	13.02.2014 14:12	26,3	60	-10
26719	13.02.2014 14:13	26,3	60	-10
26720	13.02.2014 14:13	26,3	60	-10
26721	13.02.2014 14:13	26,3	60	-10
26722	13.02.2014 14:13	26,3	60	-10
26723	13.02.2014 14:13	26,3	60	-10
26724	13.02.2014 14:13	26,3	60	-10
26725	13.02.2014 14:14	26,3	60	-10
26726	13.02.2014 14:14	26,3	60	-10
26727	13.02.2014 14:14	26,3	60	-10
26728	13.02.2014 14:14	26,3	60	-10
26729	13.02.2014 14:14	26,3	60	-10
26730	13.02.2014 14:14	26,3	60	-10
26731	13.02.2014 14:15	26,3	60	-10
26732	13.02.2014 14:15	26,3	60	-10
26733	13.02.2014 14:15	26,3	60	-10
26734	13.02.2014 14:15	26,3	60	-10
26735	13.02.2014 14:15	26,3	60	-10
26736	13.02.2014 14:15	26,3	60	-10
26737	13.02.2014 14:16	26,3	60	-10
26738	13.02.2014 14:16	26,3	60	-10
26739	13.02.2014 14:16	26,3	60	-10
26740	13.02.2014 14:16	26,3	60	-10
26741	13.02.2014 14:16	26,3	60	-10
26742	13.02.2014 14:16	26,3	60	-10
26743	13.02.2014 14:17	26,3	60	-10
26744	13.02.2014 14:17	26,3	60	-10
26745	13.02.2014 14:17	26,3	60	-10
26746	13.02.2014 14:17	26,3	60	-10
26747	13.02.2014 14:17	26,3	60	-10
26748	13.02.2014 14:17	26,3	60	-10
26749	13.02.2014 14:18	26,3	60	-10

26750	13.02.2014 14:18	26,3	60	-10
26751	13.02.2014 14:18	26,3	60	-10
26752	13.02.2014 14:18	26,3	60	-10
26753	13.02.2014 14:18	26,3	60	-10
26754	13.02.2014 14:18	26,3	60	-10
26755	13.02.2014 14:19	26,3	60	-10
26756	13.02.2014 14:19	26,3	60	-10
26757	13.02.2014 14:19	26,3	60	-10
26758	13.02.2014 14:19	26,3	60	-10
26759	13.02.2014 14:19	26,3	60	-10
26760	13.02.2014 14:19	26,3	60	-10
26761	13.02.2014 14:20	26,3	60	-10
26762	13.02.2014 14:20	26,3	60	-10
26763	13.02.2014 14:20	26,3	60	-10
26764	13.02.2014 14:20	26,3	60	-10
26765	13.02.2014 14:20	26,3	60	-10
26766	13.02.2014 14:20	26,3	60	-10
26767	13.02.2014 14:21	26,3	60	-10
26768	13.02.2014 14:21	26,3	60	-10
26769	13.02.2014 14:21	26,3	60	-10
26770	13.02.2014 14:21	26,3	60	-10
26771	13.02.2014 14:21	26,3	60	-10
26772	13.02.2014 14:21	26,3	60	-10
26773	13.02.2014 14:22	26,3	60	-10
26774	13.02.2014 14:22	26,3	60	-10
26775	13.02.2014 14:22	26,3	60	-10
26776	13.02.2014 14:22	26,3	60	-10
26777	13.02.2014 14:22	26,3	60	-10
26778	13.02.2014 14:22	26,3	60	-10
26779	13.02.2014 14:23	26,3	60	-10
26780	13.02.2014 14:23	26,3	60	-10
26781	13.02.2014 14:23	26,3	60	-10
26782	13.02.2014 14:23	26,3	60	-10
26783	13.02.2014 14:23	26,3	60	-10
26784	13.02.2014 14:23	26,3	60	-10
26785	13.02.2014 14:24	26,3	60	-10
26786	13.02.2014 14:24	26,3	60	-10
26787	13.02.2014 14:24	26,3	60	-10
26788	13.02.2014 14:24	26,3	60	-10
26789	13.02.2014 14:24	26,3	60	-10
26790	13.02.2014 14:24	26,3	60	-10
26791	13.02.2014 14:25	26,3	60	-10
26792	13.02.2014 14:25	26,3	60	-10
26793	13.02.2014 14:25	26,3	60	-10
26794	13.02.2014 14:25	26,3	60	-10
26795	13.02.2014 14:25	26,3	60	-10
26796	13.02.2014 14:25	26,3	60	-10
26797	13.02.2014 14:26	26,3	60	-10
26798	13.02.2014 14:26	26,3	60	-10
26799	13.02.2014 14:26	26,3	60	-10

26800	13.02.2014 14:26	26,3	60	-10
26801	13.02.2014 14:26	26,3	60	-10
26802	13.02.2014 14:26	26,3	60	-10
26803	13.02.2014 14:27	26,3	60	-10
26804	13.02.2014 14:27	26,3	60	-10
26805	13.02.2014 14:27	26,3	60	-10
26806	13.02.2014 14:27	26,3	60	-10
26807	13.02.2014 14:27	26,3	60	-10
26808	13.02.2014 14:27	26,3	60	-10
26809	13.02.2014 14:28	26,3	60	-10
26810	13.02.2014 14:28	26,3	60	-10
26811	13.02.2014 14:28	26,3	60	-10
26812	13.02.2014 14:28	26,3	60	-10
26813	13.02.2014 14:28	26,3	60	-10
26814	13.02.2014 14:28	26,3	60	-10
26815	13.02.2014 14:29	26,3	60	-10
26816	13.02.2014 14:29	26,3	60	-10
26817	13.02.2014 14:29	26,3	60	-10
26818	13.02.2014 14:29	26,3	60	-10
26819	13.02.2014 14:29	26,3	60	-10
26820	13.02.2014 14:29	26,3	60	-10
26821	13.02.2014 14:30	26,3	60	-10
26822	13.02.2014 14:30	26,3	60	-10
26823	13.02.2014 14:30	26,3	60	-10
26824	13.02.2014 14:30	26,3	60	-10
26825	13.02.2014 14:30	26,3	60	-10
26826	13.02.2014 14:30	26,3	60	-10
26827	13.02.2014 14:31	26,3	60	-10
26828	13.02.2014 14:31	26,3	60	-10
26829	13.02.2014 14:31	26,3	60	-10
26830	13.02.2014 14:31	26,3	60	-10
26831	13.02.2014 14:31	26,3	60	-10
26832	13.02.2014 14:31	26,3	60	-10
26833	13.02.2014 14:32	26,3	60	-10
26834	13.02.2014 14:32	26,3	60	-10
26835	13.02.2014 14:32	26,3	60	-10
26836	13.02.2014 14:32	26,3	60	-10
26837	13.02.2014 14:32	26,3	60	-10
26838	13.02.2014 14:32	26,3	60	-10
26839	13.02.2014 14:33	26,3	60	-10
26840	13.02.2014 14:33	26,3	60	-10
26841	13.02.2014 14:33	26,3	60	-10
26842	13.02.2014 14:33	26,3	60	-10
26843	13.02.2014 14:33	26,3	60	-10
26844	13.02.2014 14:33	26,3	60	-10
26845	13.02.2014 14:34	26,3	60	-10
26846	13.02.2014 14:34	26,3	60	-10
26847	13.02.2014 14:34	26,3	60	-10
26848	13.02.2014 14:34	26,3	60	-10
26849	13.02.2014 14:34	26,3	60	-10

26850	13.02.2014 14:34	26,3	60	-10
26851	13.02.2014 14:35	26,3	60	-10
26852	13.02.2014 14:35	26,3	60	-10
26853	13.02.2014 14:35	26,3	60	-10
26854	13.02.2014 14:35	26,3	60	-10
26855	13.02.2014 14:35	26,3	60	-10
26856	13.02.2014 14:35	26,3	60	-10
26857	13.02.2014 14:36	26,3	60	-10
26858	13.02.2014 14:36	26,3	60	-10
26859	13.02.2014 14:36	26,3	60	-10
26860	13.02.2014 14:36	26,3	60	-10
26861	13.02.2014 14:36	26,3	60	-10
26862	13.02.2014 14:36	26,3	60	-10
26863	13.02.2014 14:37	26,3	60	-10
26864	13.02.2014 14:37	26,3	60	-10
26865	13.02.2014 14:37	26,3	60	-10
26866	13.02.2014 14:37	26,4	60	-10
26867	13.02.2014 14:37	26,4	60	-10
26868	13.02.2014 14:37	26,4	60	-10
26869	13.02.2014 14:38	26,4	60	-10
26870	13.02.2014 14:38	26,5	60	-10
26871	13.02.2014 14:38	26,5	60	-10
26872	13.02.2014 14:38	26,5	60	-10
26873	13.02.2014 14:38	26,5	60	-10
26874	13.02.2014 14:38	26,5	60	-10
26875	13.02.2014 14:39	26,4	60	-10
26876	13.02.2014 14:39	26,4	60	-10
26877	13.02.2014 14:39	26,4	60	-10
26878	13.02.2014 14:39	26,4	60	-10
26879	13.02.2014 14:39	26,4	60	-10
26880	13.02.2014 14:39	26,4	60	-10
26881	13.02.2014 14:40	26,4	60	-10
26882	13.02.2014 14:40	26,4	60	-10
26883	13.02.2014 14:40	26,4	60	-10
26884	13.02.2014 14:40	26,4	60	-10
26885	13.02.2014 14:40	26,4	60	-10
26886	13.02.2014 14:40	26,4	60	-10
26887	13.02.2014 14:41	26,4	60	-10
26888	13.02.2014 14:41	26,4	60	-10
26889	13.02.2014 14:41	26,4	60	-10
26890	13.02.2014 14:41	26,4	60	-10
26891	13.02.2014 14:41	26,5	60	-10
26892	13.02.2014 14:41	26,5	60	-10
26893	13.02.2014 14:42	26,5	60	-10
26894	13.02.2014 14:42	26,5	60	-10
26895	13.02.2014 14:42	26,5	60	-10
26896	13.02.2014 14:42	26,5	60	-10
26897	13.02.2014 14:42	26,5	60	-10
26898	13.02.2014 14:42	26,5	60	-10
26899	13.02.2014 14:43	26,5	60	-10

26900	13.02.2014 14:43	26,5	60	-10
26901	13.02.2014 14:43	26,5	60	-10
26902	13.02.2014 14:43	26,5	60	-10
26903	13.02.2014 14:43	26,4	60	-10
26904	13.02.2014 14:43	26,4	60	-10
26905	13.02.2014 14:44	26,4	60	-10
26906	13.02.2014 14:44	26,4	60	-10
26907	13.02.2014 14:44	26,4	60	-10
26908	13.02.2014 14:44	26,3	60	-10
26909	13.02.2014 14:44	26,3	60	-10
26910	13.02.2014 14:44	26,3	60	-10
26911	13.02.2014 14:45	26,3	60	-10
26912	13.02.2014 14:45	26,3	60	-10
26913	13.02.2014 14:45	26,3	60	-10
26914	13.02.2014 14:45	26,3	60	-10
26915	13.02.2014 14:45	26,3	60	-10
26916	13.02.2014 14:45	26,3	60	-10
26917	13.02.2014 14:46	26,4	60	-10
26918	13.02.2014 14:46	26,4	60	-10
26919	13.02.2014 14:46	26,4	60	-10
26920	13.02.2014 14:46	26,4	60	-10
26921	13.02.2014 14:46	26,4	60	-10
26922	13.02.2014 14:46	26,4	60	-10
26923	13.02.2014 14:47	26,4	60	-10
26924	13.02.2014 14:47	26,4	60	-10
26925	13.02.2014 14:47	26,4	60	-10
26926	13.02.2014 14:47	26,4	60	-10
26927	13.02.2014 14:47	26,4	60	-10
26928	13.02.2014 14:47	26,5	60	-10
26929	13.02.2014 14:48	26,5	60	-10
26930	13.02.2014 14:48	26,5	60	-10
26931	13.02.2014 14:48	26,5	60	-10
26932	13.02.2014 14:48	26,4	60	-10
26933	13.02.2014 14:48	26,4	60	-10
26934	13.02.2014 14:48	26,4	60	-10
26935	13.02.2014 14:49	26,4	60	-10
26936	13.02.2014 14:49	26,4	60	-10
26937	13.02.2014 14:49	26,4	60	-10
26938	13.02.2014 14:49	26,4	60	-10
26939	13.02.2014 14:49	26,4	60	-10
26940	13.02.2014 14:49	26,4	60	-10
26941	13.02.2014 14:50	26,4	60	-10
26942	13.02.2014 14:50	26,4	60	-10
26943	13.02.2014 14:50	26,4	60	-10
26944	13.02.2014 14:50	26,4	60	-10
26945	13.02.2014 14:50	26,4	60	-10
26946	13.02.2014 14:50	26,4	60	-10
26947	13.02.2014 14:51	26,4	60	-10
26948	13.02.2014 14:51	26,4	60	-10
26949	13.02.2014 14:51	26,4	60	-10

26950	13.02.2014 14:51	26,4	60	-10
26951	13.02.2014 14:51	26,5	60	-10
26952	13.02.2014 14:51	26,5	60	-10
26953	13.02.2014 14:52	26,4	60	-10
26954	13.02.2014 14:52	26,4	60	-10
26955	13.02.2014 14:52	26,4	60	-10
26956	13.02.2014 14:52	26,4	60	-10
26957	13.02.2014 14:52	26,4	60	-10
26958	13.02.2014 14:52	26,4	60	-10
26959	13.02.2014 14:53	26,3	60	-10
26960	13.02.2014 14:53	26,3	60	-10
26961	13.02.2014 14:53	26,3	60	-10
26962	13.02.2014 14:53	26,3	60	-10
26963	13.02.2014 14:53	26,3	60	-10
26964	13.02.2014 14:53	26,3	60	-10
26965	13.02.2014 14:54	26,3	60	-10
26966	13.02.2014 14:54	26,3	60	-10
26967	13.02.2014 14:54	26,3	60	-10
26968	13.02.2014 14:54	26,3	60	-10
26969	13.02.2014 14:54	26,3	60	-10
26970	13.02.2014 14:54	26,3	60	-10
26971	13.02.2014 14:55	26,3	60	-10
26972	13.02.2014 14:55	26,3	60	-10
26973	13.02.2014 14:55	26,3	60	-10
26974	13.02.2014 14:55	26,3	60	-10
26975	13.02.2014 14:55	26,3	60	-10
26976	13.02.2014 14:55	26,3	60	-10
26977	13.02.2014 14:56	26,3	60	-10
26978	13.02.2014 14:56	26,3	60	-10
26979	13.02.2014 14:56	26,3	60	-10
26980	13.02.2014 14:56	26,3	60	-10
26981	13.02.2014 14:56	26,3	60	-10
26982	13.02.2014 14:56	26,3	60	-10
26983	13.02.2014 14:57	26,3	60	-10
26984	13.02.2014 14:57	26,3	60	-10
26985	13.02.2014 14:57	26,3	60	-10
26986	13.02.2014 14:57	26,3	60	-10
26987	13.02.2014 14:57	26,3	60	-10
26988	13.02.2014 14:57	26,3	60	-10
26989	13.02.2014 14:58	26,3	60	-10
26990	13.02.2014 14:58	26,3	60	-10
26991	13.02.2014 14:58	26,3	60	-10
26992	13.02.2014 14:58	26,3	60	-10
26993	13.02.2014 14:58	26,3	60	-10
26994	13.02.2014 14:58	26,3	60	-10
26995	13.02.2014 14:59	26,3	60	-10
26996	13.02.2014 14:59	26,3	60	-10
26997	13.02.2014 14:59	26,3	60	-10
26998	13.02.2014 14:59	26,3	60	-10
26999	13.02.2014 14:59	26,3	60	-10

27000	13.02.2014 14:59	26,3	60	-10
27001	13.02.2014 15:00	26,3	60	-10
27002	13.02.2014 15:00	26,3	60	-10
27003	13.02.2014 15:00	26,3	60	-10
27004	13.02.2014 15:00	26,3	60	-10
27005	13.02.2014 15:00	26,3	60	-10
27006	13.02.2014 15:00	26,3	60	-10
27007	13.02.2014 15:01	26,3	60	-10
27008	13.02.2014 15:01	26,3	60	-10
27009	13.02.2014 15:01	26,3	60	-10
27010	13.02.2014 15:01	26,3	60	-10
27011	13.02.2014 15:01	26,3	60	-10
27012	13.02.2014 15:01	26,3	60	-10
27013	13.02.2014 15:02	26,3	60	-10
27014	13.02.2014 15:02	26,3	60	-10
27015	13.02.2014 15:02	26,3	60	-10
27016	13.02.2014 15:02	26,3	60	-10
27017	13.02.2014 15:02	26,3	60	-10
27018	13.02.2014 15:02	26,3	60	-10
27019	13.02.2014 15:03	26,3	60	-10
27020	13.02.2014 15:03	26,3	60	-10
27021	13.02.2014 15:03	26,3	60	-10
27022	13.02.2014 15:03	26,3	60	-10
27023	13.02.2014 15:03	26,3	60	-10
27024	13.02.2014 15:03	26,3	60	-10
27025	13.02.2014 15:04	26,3	60	-10
27026	13.02.2014 15:04	26,3	60	-10
27027	13.02.2014 15:04	26,3	60	-10
27028	13.02.2014 15:04	26,3	60	-10
27029	13.02.2014 15:04	26,3	60	-10
27030	13.02.2014 15:04	26,3	60	-10
27031	13.02.2014 15:05	26,3	60	-10
27032	13.02.2014 15:05	26,3	60	-10
27033	13.02.2014 15:05	26,3	60	-10
27034	13.02.2014 15:05	26,3	60	-10
27035	13.02.2014 15:05	26,4	60	-10
27036	13.02.2014 15:05	26,4	60	-10
27037	13.02.2014 15:06	26,4	60	-10
27038	13.02.2014 15:06	26,4	60	-10
27039	13.02.2014 15:06	26,4	60	-10
27040	13.02.2014 15:06	26,4	60	-10
27041	13.02.2014 15:06	26,5	60	-10
27042	13.02.2014 15:06	26,5	60	-10
27043	13.02.2014 15:07	26,5	60	-10
27044	13.02.2014 15:07	26,5	60	-10
27045	13.02.2014 15:07	26,5	60	-10
27046	13.02.2014 15:07	26,6	60	-10
27047	13.02.2014 15:07	26,6	60	-10
27048	13.02.2014 15:07	26,6	60	-10
27049	13.02.2014 15:08	26,6	60	-10

27050	13.02.2014 15:08	26,6	60	-10
27051	13.02.2014 15:08	26,6	60	-10
27052	13.02.2014 15:08	26,7	60	-10
27053	13.02.2014 15:08	26,7	60	-10
27054	13.02.2014 15:08	26,7	60	-10
27055	13.02.2014 15:09	26,7	60	-10
27056	13.02.2014 15:09	26,7	60	-10
27057	13.02.2014 15:09	26,7	60	-10
27058	13.02.2014 15:09	26,7	60	-10
27059	13.02.2014 15:09	26,7	60	-10
27060	13.02.2014 15:09	26,7	60	-10
27061	13.02.2014 15:10	26,7	60	-10
27062	13.02.2014 15:10	26,7	60	-10
27063	13.02.2014 15:10	26,7	60	-10
27064	13.02.2014 15:10	26,7	60	-10
27065	13.02.2014 15:10	26,7	60	-10
27066	13.02.2014 15:10	26,7	60	-10
27067	13.02.2014 15:11	26,7	60	-10
27068	13.02.2014 15:11	26,7	60	-10
27069	13.02.2014 15:11	26,7	60	-10
27070	13.02.2014 15:11	26,7	60	-10
27071	13.02.2014 15:11	26,7	60	-10
27072	13.02.2014 15:11	26,7	60	-10
27073	13.02.2014 15:12	26,7	60	-10
27074	13.02.2014 15:12	26,7	60	-10
27075	13.02.2014 15:12	26,8	60	-10
27076	13.02.2014 15:12	26,8	60	-10
27077	13.02.2014 15:12	26,8	60	-10
27078	13.02.2014 15:12	26,8	60	-10
27079	13.02.2014 15:13	26,8	60	-10
27080	13.02.2014 15:13	26,8	60	-10
27081	13.02.2014 15:13	26,9	60	-10
27082	13.02.2014 15:13	26,9	60	-10
27083	13.02.2014 15:13	26,9	60	-10
27084	13.02.2014 15:13	26,9	60	-10
27085	13.02.2014 15:14	26,9	60	-10
27086	13.02.2014 15:14	26,9	60	-10
27087	13.02.2014 15:14	26,9	60	-10
27088	13.02.2014 15:14	26,9	60	-10
27089	13.02.2014 15:14	26,9	60	-10
27090	13.02.2014 15:14	26,9	60	-10
27091	13.02.2014 15:15	26,9	60	-10
27092	13.02.2014 15:15	26,9	60	-10
27093	13.02.2014 15:15	26,9	60	-10
27094	13.02.2014 15:15	26,9	60	-10
27095	13.02.2014 15:15	26,9	60	-10
27096	13.02.2014 15:15	26,9	60	-10
27097	13.02.2014 15:16	26,9	60	-10
27098	13.02.2014 15:16	26,9	60	-10
27099	13.02.2014 15:16	26,9	60	-10

27100	13.02.2014 15:16	26,9	60	-10
27101	13.02.2014 15:16	26,9	60	-10
27102	13.02.2014 15:16	26,9	60	-10
27103	13.02.2014 15:17	26,9	60	-10
27104	13.02.2014 15:17	26,9	60	-10
27105	13.02.2014 15:17	26,9	60	-10
27106	13.02.2014 15:17	26,9	60	-10
27107	13.02.2014 15:17	26,9	60	-10
27108	13.02.2014 15:17	26,8	60	-10
27109	13.02.2014 15:18	26,8	60	-10
27110	13.02.2014 15:18	26,8	60	-10
27111	13.02.2014 15:18	26,8	60	-10
27112	13.02.2014 15:18	26,8	60	-10
27113	13.02.2014 15:18	26,8	60	-10
27114	13.02.2014 15:18	26,8	60	-10
27115	13.02.2014 15:19	26,8	60	-10
27116	13.02.2014 15:19	26,8	60	-10
27117	13.02.2014 15:19	26,8	60	-10
27118	13.02.2014 15:19	26,9	60	-10
27119	13.02.2014 15:19	26,9	60	-10
27120	13.02.2014 15:19	26,9	60	-10
27121	13.02.2014 15:20	26,8	60	-10
27122	13.02.2014 15:20	26,8	60	-10
27123	13.02.2014 15:20	26,8	60	-10
27124	13.02.2014 15:20	26,8	60	-10
27125	13.02.2014 15:20	26,8	60	-10
27126	13.02.2014 15:20	26,8	60	-10
27127	13.02.2014 15:21	26,8	60	-10
27128	13.02.2014 15:21	26,8	60	-10
27129	13.02.2014 15:21	26,9	60	-10
27130	13.02.2014 15:21	26,9	60	-10
27131	13.02.2014 15:21	26,9	60	-10
27132	13.02.2014 15:21	26,9	60	-10
27133	13.02.2014 15:22	26,9	60	-10
27134	13.02.2014 15:22	27	60	-10
27135	13.02.2014 15:22	27	60	-10
27136	13.02.2014 15:22	27	60	-10
27137	13.02.2014 15:22	27	60	-10
27138	13.02.2014 15:22	27	60	-10
27139	13.02.2014 15:23	27	60	-10
27140	13.02.2014 15:23	27	60	-10
27141	13.02.2014 15:23	27	60	-10
27142	13.02.2014 15:23	27	60	-10
27143	13.02.2014 15:23	27	60	-10
27144	13.02.2014 15:23	27	60	-10
27145	13.02.2014 15:24	27	60	-10
27146	13.02.2014 15:24	27	60	-10
27147	13.02.2014 15:24	27	60	-10
27148	13.02.2014 15:24	27	60	-10
27149	13.02.2014 15:24	27	60	-10

27150	13.02.2014 15:24	27	60	-10
27151	13.02.2014 15:25	27	60	-10
27152	13.02.2014 15:25	27	60	-10
27153	13.02.2014 15:25	27,1	60	-10
27154	13.02.2014 15:25	27,1	60	-10
27155	13.02.2014 15:25	27,1	60	-10
27156	13.02.2014 15:25	27,1	60	-10
27157	13.02.2014 15:26	27,1	60	-10
27158	13.02.2014 15:26	27,1	60	-10
27159	13.02.2014 15:26	27,1	60	-10
27160	13.02.2014 15:26	27,1	60	-10
27161	13.02.2014 15:26	27,1	60	-10
27162	13.02.2014 15:26	27,1	60	-10
27163	13.02.2014 15:27	27,1	60	-10
27164	13.02.2014 15:27	27,1	60	-10
27165	13.02.2014 15:27	27,1	60	-10
27166	13.02.2014 15:27	27,1	60	-10
27167	13.02.2014 15:27	27,1	60	-10
27168	13.02.2014 15:27	27,1	60	-10
27169	13.02.2014 15:28	27	60	-10
27170	13.02.2014 15:28	27	60	-10
27171	13.02.2014 15:28	27	60	-10
27172	13.02.2014 15:28	27	60	-10
27173	13.02.2014 15:28	27	60	-10
27174	13.02.2014 15:28	27	60	-10
27175	13.02.2014 15:29	27	60	-10
27176	13.02.2014 15:29	27	60	-10
27177	13.02.2014 15:29	27	60	-10
27178	13.02.2014 15:29	27	60	-10
27179	13.02.2014 15:29	27	60	-10
27180	13.02.2014 15:29	27	60	-10
27181	13.02.2014 15:30	27	60	-10
27182	13.02.2014 15:30	27	60	-10
27183	13.02.2014 15:30	27	60	-10
27184	13.02.2014 15:30	27	60	-10
27185	13.02.2014 15:30	27,1	60	-10
27186	13.02.2014 15:30	27,1	60	-10
27187	13.02.2014 15:31	27,1	60	-10
27188	13.02.2014 15:31	27,1	60	-10
27189	13.02.2014 15:31	27,1	60	-10
27190	13.02.2014 15:31	27,1	60	-10
27191	13.02.2014 15:31	27,1	60	-10
27192	13.02.2014 15:31	27,1	60	-10
27193	13.02.2014 15:32	27,1	60	-10
27194	13.02.2014 15:32	27,1	60	-10
27195	13.02.2014 15:32	27,1	60	-10
27196	13.02.2014 15:32	27,1	60	-10
27197	13.02.2014 15:32	27,1	60	-10
27198	13.02.2014 15:32	27,1	60	-10
27199	13.02.2014 15:33	27,1	60	-10

27200	13.02.2014 15:33	27,1	60	-10
27201	13.02.2014 15:33	27,1	60	-10
27202	13.02.2014 15:33	27,1	60	-10
27203	13.02.2014 15:33	27,1	60	-10
27204	13.02.2014 15:33	27	60	-10
27205	13.02.2014 15:34	27	60	-10
27206	13.02.2014 15:34	27	60	-10
27207	13.02.2014 15:34	27	60	-10
27208	13.02.2014 15:34	27	60	-10
27209	13.02.2014 15:34	27	60	-10
27210	13.02.2014 15:34	27	60	-10
27211	13.02.2014 15:35	27	60	-10
27212	13.02.2014 15:35	27	60	-10
27213	13.02.2014 15:35	27	60	-10
27214	13.02.2014 15:35	27	60	-10
27215	13.02.2014 15:35	27	60	-10
27216	13.02.2014 15:35	27	60	-10
27217	13.02.2014 15:36	27,1	60	-10
27218	13.02.2014 15:36	27	60	-10
27219	13.02.2014 15:36	27	60	-10
27220	13.02.2014 15:36	27	60	-10
27221	13.02.2014 15:36	27	60	-10
27222	13.02.2014 15:36	27	60	-10
27223	13.02.2014 15:37	27	60	-10
27224	13.02.2014 15:37	27	60	-10
27225	13.02.2014 15:37	27	60	-10
27226	13.02.2014 15:37	27	60	-10
27227	13.02.2014 15:37	27	60	-10
27228	13.02.2014 15:37	27	60	-10
27229	13.02.2014 15:38	27	60	-10
27230	13.02.2014 15:38	27	60	-10
27231	13.02.2014 15:38	27	60	-10
27232	13.02.2014 15:38	27	60	-10
27233	13.02.2014 15:38	27	60	-10
27234	13.02.2014 15:38	27	60	-10
27235	13.02.2014 15:39	27	60	-10
27236	13.02.2014 15:39	27	60	-10
27237	13.02.2014 15:39	27	60	-10
27238	13.02.2014 15:39	27	60	-10
27239	13.02.2014 15:39	27	60	-10
27240	13.02.2014 15:39	27	60	-10
27241	13.02.2014 15:40	27	60	-10
27242	13.02.2014 15:40	27,1	60	-10
27243	13.02.2014 15:40	27,1	60	-10
27244	13.02.2014 15:40	27,1	60	-10
27245	13.02.2014 15:40	27,1	60	-10
27246	13.02.2014 15:40	27,1	60	-10
27247	13.02.2014 15:41	27,1	60	-10
27248	13.02.2014 15:41	27,1	60	-10
27249	13.02.2014 15:41	27,1	60	-10

27250	13.02.2014 15:41	27,1	60	-10
27251	13.02.2014 15:41	27,1	60	-10
27252	13.02.2014 15:41	27,1	60	-10
27253	13.02.2014 15:42	27,1	60	-10
27254	13.02.2014 15:42	27	60	-10
27255	13.02.2014 15:42	27	60	-10
27256	13.02.2014 15:42	27	60	-10
27257	13.02.2014 15:42	27	60	-10
27258	13.02.2014 15:42	27	60	-10
27259	13.02.2014 15:43	27	60	-10
27260	13.02.2014 15:43	27	60	-10
27261	13.02.2014 15:43	27	60	-10
27262	13.02.2014 15:43	27	60	-10
27263	13.02.2014 15:43	27	60	-10
27264	13.02.2014 15:43	27	60	-10
27265	13.02.2014 15:44	27	60	-10
27266	13.02.2014 15:44	27	60	-10
27267	13.02.2014 15:44	27	60	-10
27268	13.02.2014 15:44	27	60	-10
27269	13.02.2014 15:44	27	60	-10
27270	13.02.2014 15:44	27	60	-10
27271	13.02.2014 15:45	27	60	-10
27272	13.02.2014 15:45	27	60	-10
27273	13.02.2014 15:45	27	60	-10
27274	13.02.2014 15:45	27	60	-10
27275	13.02.2014 15:45	27	60	-10
27276	13.02.2014 15:45	27	60	-10
27277	13.02.2014 15:46	27	60	-10
27278	13.02.2014 15:46	27	60	-10
27279	13.02.2014 15:46	27	60	-10
27280	13.02.2014 15:46	27	60	-10
27281	13.02.2014 15:46	27	60	-10
27282	13.02.2014 15:46	27	60	-10
27283	13.02.2014 15:47	27	60	-10
27284	13.02.2014 15:47	27	60	-10
27285	13.02.2014 15:47	27	60	-10
27286	13.02.2014 15:47	27	60	-10
27287	13.02.2014 15:47	27	60	-10
27288	13.02.2014 15:47	27	60	-10
27289	13.02.2014 15:48	27	60	-10
27290	13.02.2014 15:48	27	60	-10
27291	13.02.2014 15:48	27	60	-10
27292	13.02.2014 15:48	27	60	-10
27293	13.02.2014 15:48	27	60	-10
27294	13.02.2014 15:48	27	60	-10
27295	13.02.2014 15:49	27	60	-10
27296	13.02.2014 15:49	27	60	-10
27297	13.02.2014 15:49	27	60	-10
27298	13.02.2014 15:49	27	60	-10
27299	13.02.2014 15:49	27	60	-10

27300	13.02.2014 15:49	27	60	-10
27301	13.02.2014 15:50	27	60	-10
27302	13.02.2014 15:50	27	60	-10
27303	13.02.2014 15:50	27	60	-10
27304	13.02.2014 15:50	27	60	-10
27305	13.02.2014 15:50	27	60	-10
27306	13.02.2014 15:50	27	60	-10
27307	13.02.2014 15:51	27	60	-10
27308	13.02.2014 15:51	27	60	-10
27309	13.02.2014 15:51	27	60	-10
27310	13.02.2014 15:51	27	60	-10
27311	13.02.2014 15:51	27	60	-10
27312	13.02.2014 15:51	27	60	-10
27313	13.02.2014 15:52	27	60	-10
27314	13.02.2014 15:52	27	60	-10
27315	13.02.2014 15:52	27	60	-10
27316	13.02.2014 15:52	27	60	-10
27317	13.02.2014 15:52	27	60	-10
27318	13.02.2014 15:52	27	60	-10
27319	13.02.2014 15:53	27	60	-10
27320	13.02.2014 15:53	27	60	-10
27321	13.02.2014 15:53	27	60	-10
27322	13.02.2014 15:53	27	60	-10
27323	13.02.2014 15:53	27	60	-10
27324	13.02.2014 15:53	27	60	-10
27325	13.02.2014 15:54	27	60	-10
27326	13.02.2014 15:54	27	60	-10
27327	13.02.2014 15:54	27	60	-10
27328	13.02.2014 15:54	27	60	-10
27329	13.02.2014 15:54	27	60	-10
27330	13.02.2014 15:54	27	60	-10
27331	13.02.2014 15:55	27	60	-10
27332	13.02.2014 15:55	27	60	-10
27333	13.02.2014 15:55	27	60	-10
27334	13.02.2014 15:55	27	60	-10
27335	13.02.2014 15:55	27	60	-10
27336	13.02.2014 15:55	27	60	-10
27337	13.02.2014 15:56	27	60	-10
27338	13.02.2014 15:56	27	60	-10
27339	13.02.2014 15:56	27	60	-10
27340	13.02.2014 15:56	27	60	-10
27341	13.02.2014 15:56	27	60	-10
27342	13.02.2014 15:56	27	60	-10
27343	13.02.2014 15:57	27	60	-10
27344	13.02.2014 15:57	27	60	-10
27345	13.02.2014 15:57	27	60	-10
27346	13.02.2014 15:57	27	60	-10
27347	13.02.2014 15:57	27	60	-10
27348	13.02.2014 15:57	27	60	-10
27349	13.02.2014 15:58	27	60	-10

27350	13.02.2014 15:58	27	60	-10
27351	13.02.2014 15:58	27	60	-10
27352	13.02.2014 15:58	27	60	-10
27353	13.02.2014 15:58	27	60	-10
27354	13.02.2014 15:58	27	60	-10
27355	13.02.2014 15:59	27	60	-10
27356	13.02.2014 15:59	26,9	60	-10
27357	13.02.2014 15:59	26,9	60	-10
27358	13.02.2014 15:59	26,9	60	-10
27359	13.02.2014 15:59	26,9	60	-10
27360	13.02.2014 15:59	26,9	60	-10
27361	13.02.2014 16:00	26,9	60	-10
27362	13.02.2014 16:00	26,9	60	-10
27363	13.02.2014 16:00	26,9	60	-10
27364	13.02.2014 16:00	26,9	60	-10
27365	13.02.2014 16:00	26,9	60	-10
27366	13.02.2014 16:00	26,9	60	-10
27367	13.02.2014 16:01	26,9	60	-10
27368	13.02.2014 16:01	26,9	60	-10
27369	13.02.2014 16:01	26,9	60	-10
27370	13.02.2014 16:01	26,9	60	-10
27371	13.02.2014 16:01	26,9	60	-10
27372	13.02.2014 16:01	26,9	60	-10
27373	13.02.2014 16:02	26,9	60	-10
27374	13.02.2014 16:02	26,9	60	-10
27375	13.02.2014 16:02	26,9	60	-10
27376	13.02.2014 16:02	26,9	60	-10
27377	13.02.2014 16:02	26,9	60	-10
27378	13.02.2014 16:02	26,9	60	-10
27379	13.02.2014 16:03	26,9	60	-10
27380	13.02.2014 16:03	26,9	60	-10
27381	13.02.2014 16:03	26,9	60	-10
27382	13.02.2014 16:03	26,9	60	-10
27383	13.02.2014 16:03	26,9	60	-10
27384	13.02.2014 16:03	26,9	60	-10
27385	13.02.2014 16:04	26,9	60	-10
27386	13.02.2014 16:04	26,9	60	-10
27387	13.02.2014 16:04	26,9	60	-10
27388	13.02.2014 16:04	26,9	60	-10
27389	13.02.2014 16:04	26,9	60	-10
27390	13.02.2014 16:04	26,9	60	-10
27391	13.02.2014 16:05	26,9	60	-10
27392	13.02.2014 16:05	26,9	60	-10
27393	13.02.2014 16:05	26,9	60	-10
27394	13.02.2014 16:05	26,9	60	-10
27395	13.02.2014 16:05	26,9	60	-10
27396	13.02.2014 16:05	26,9	60	-10
27397	13.02.2014 16:06	26,9	60	-10
27398	13.02.2014 16:06	26,9	60	-10
27399	13.02.2014 16:06	26,9	60	-10

27400	13.02.2014 16:06	26,9	60	-10
27401	13.02.2014 16:06	27	60	-10
27402	13.02.2014 16:06	27	60	-10
27403	13.02.2014 16:07	27	60	-10
27404	13.02.2014 16:07	27	60	-10
27405	13.02.2014 16:07	27	60	-10
27406	13.02.2014 16:07	26,9	60	-10
27407	13.02.2014 16:07	26,9	60	-10
27408	13.02.2014 16:07	26,9	60	-10
27409	13.02.2014 16:08	26,9	60	-10
27410	13.02.2014 16:08	26,9	60	-10
27411	13.02.2014 16:08	26,9	60	-10
27412	13.02.2014 16:08	26,9	60	-10
27413	13.02.2014 16:08	26,9	60	-10
27414	13.02.2014 16:08	26,9	60	-10
27415	13.02.2014 16:09	26,9	60	-10
27416	13.02.2014 16:09	26,9	60	-10
27417	13.02.2014 16:09	26,9	60	-10
27418	13.02.2014 16:09	26,9	60	-10
27419	13.02.2014 16:09	27	60	-10
27420	13.02.2014 16:09	27	60	-10
27421	13.02.2014 16:10	27	60	-10
27422	13.02.2014 16:10	27	60	-10
27423	13.02.2014 16:10	27	60	-10
27424	13.02.2014 16:10	27	60	-10
27425	13.02.2014 16:10	27	60	-10
27426	13.02.2014 16:10	27	60	-10
27427	13.02.2014 16:11	27	60	-10
27428	13.02.2014 16:11	27	60	-10
27429	13.02.2014 16:11	27	60	-10
27430	13.02.2014 16:11	27	60	-10
27431	13.02.2014 16:11	27	60	-10
27432	13.02.2014 16:11	27	60	-10
27433	13.02.2014 16:12	27	60	-10
27434	13.02.2014 16:12	27	60	-10
27435	13.02.2014 16:12	27	60	-10
27436	13.02.2014 16:12	27	60	-10
27437	13.02.2014 16:12	26,9	60	-10
27438	13.02.2014 16:12	26,9	60	-10
27439	13.02.2014 16:13	26,9	60	-10
27440	13.02.2014 16:13	26,9	60	-10
27441	13.02.2014 16:13	26,9	60	-10
27442	13.02.2014 16:13	26,9	60	-10
27443	13.02.2014 16:13	26,9	60	-10
27444	13.02.2014 16:13	26,9	60	-10
27445	13.02.2014 16:14	26,9	60	-10
27446	13.02.2014 16:14	26,9	60	-10
27447	13.02.2014 16:14	26,9	60	-10
27448	13.02.2014 16:14	26,9	60	-10
27449	13.02.2014 16:14	26,9	60	-10

27450	13.02.2014 16:14	26,9	60	-10
27451	13.02.2014 16:15	26,9	60	-10
27452	13.02.2014 16:15	26,9	60	-10
27453	13.02.2014 16:15	26,9	60	-10
27454	13.02.2014 16:15	27	60	-10
27455	13.02.2014 16:15	27	60	-10
27456	13.02.2014 16:15	27	60	-10
27457	13.02.2014 16:16	27	60	-10
27458	13.02.2014 16:16	27	60	-10
27459	13.02.2014 16:16	27	60	-10
27460	13.02.2014 16:16	27	60	-10
27461	13.02.2014 16:16	27,1	60	-10
27462	13.02.2014 16:16	27,1	60	-10
27463	13.02.2014 16:17	27,1	60	-10
27464	13.02.2014 16:17	27,1	60	-10
27465	13.02.2014 16:17	27,1	60	-10
27466	13.02.2014 16:17	27,1	60	-10
27467	13.02.2014 16:17	27,2	60	-10
27468	13.02.2014 16:17	27,2	60	-10
27469	13.02.2014 16:18	27,2	60	-10
27470	13.02.2014 16:18	27,2	60	-10
27471	13.02.2014 16:18	27,2	60	-10
27472	13.02.2014 16:18	27,2	60	-10
27473	13.02.2014 16:18	27,2	60	-10
27474	13.02.2014 16:18	27,3	60	-10
27475	13.02.2014 16:19	27,3	60	-10
27476	13.02.2014 16:19	27,3	60	-10
27477	13.02.2014 16:19	27,3	60	-10
27478	13.02.2014 16:19	27,3	60	-10
27479	13.02.2014 16:19	27,3	60	-10
27480	13.02.2014 16:19	27,3	60	-10
27481	13.02.2014 16:20	27,4	60	-10
27482	13.02.2014 16:20	27,4	60	-10
27483	13.02.2014 16:20	27,4	60	-10
27484	13.02.2014 16:20	27,4	60	-10
27485	13.02.2014 16:20	27,4	60	-10
27486	13.02.2014 16:20	27,4	60	-10
27487	13.02.2014 16:21	27,4	60	-10
27488	13.02.2014 16:21	27,4	60	-10
27489	13.02.2014 16:21	27,4	60	-10
27490	13.02.2014 16:21	27,4	60	-10
27491	13.02.2014 16:21	27,4	60	-10
27492	13.02.2014 16:21	27,4	60	-10
27493	13.02.2014 16:22	27,4	60	-10
27494	13.02.2014 16:22	27,4	60	-10
27495	13.02.2014 16:22	27,4	60	-10
27496	13.02.2014 16:22	27,4	60	-10
27497	13.02.2014 16:22	27,4	60	-10
27498	13.02.2014 16:22	27,4	60	-10
27499	13.02.2014 16:23	27,4	60	-10

27500	13.02.2014 16:23	27,4	60	-10
27501	13.02.2014 16:23	27,4	60	-10
27502	13.02.2014 16:23	27,4	60	-10
27503	13.02.2014 16:23	27,4	60	-10
27504	13.02.2014 16:23	27,5	60	-10
27505	13.02.2014 16:24	27,5	60	-10
27506	13.02.2014 16:24	27,5	60	-10
27507	13.02.2014 16:24	27,5	60	-10
27508	13.02.2014 16:24	27,5	60	-10
27509	13.02.2014 16:24	27,5	60	-10
27510	13.02.2014 16:24	27,5	60	-10
27511	13.02.2014 16:25	27,4	60	-10
27512	13.02.2014 16:25	27,4	60	-10
27513	13.02.2014 16:25	27,4	60	-10
27514	13.02.2014 16:25	27,4	60	-10
27515	13.02.2014 16:25	27,4	60	-10
27516	13.02.2014 16:25	27,4	60	-10
27517	13.02.2014 16:26	27,4	60	-10
27518	13.02.2014 16:26	27,4	60	-10
27519	13.02.2014 16:26	27,4	60	-10
27520	13.02.2014 16:26	27,4	60	-10
27521	13.02.2014 16:26	27,4	60	-10
27522	13.02.2014 16:26	27,4	60	-10
27523	13.02.2014 16:27	27,4	60	-10
27524	13.02.2014 16:27	27,4	60	-10
27525	13.02.2014 16:27	27,4	60	-10
27526	13.02.2014 16:27	27,4	60	-10
27527	13.02.2014 16:27	27,4	60	-10
27528	13.02.2014 16:27	27,4	60	-10
27529	13.02.2014 16:28	27,4	60	-10
27530	13.02.2014 16:28	27,4	60	-10
27531	13.02.2014 16:28	27,4	60	-10
27532	13.02.2014 16:28	27,4	60	-10
27533	13.02.2014 16:28	27,4	60	-10
27534	13.02.2014 16:28	27,4	60	-10
27535	13.02.2014 16:29	27,5	60	-10
27536	13.02.2014 16:29	27,5	60	-10
27537	13.02.2014 16:29	27,5	60	-10
27538	13.02.2014 16:29	27,5	60	-10
27539	13.02.2014 16:29	27,5	60	-10
27540	13.02.2014 16:29	27,5	60	-10
27541	13.02.2014 16:30	27,5	60	-10
27542	13.02.2014 16:30	27,5	60	-10
27543	13.02.2014 16:30	27,5	60	-10
27544	13.02.2014 16:30	27,5	60	-10
27545	13.02.2014 16:30	27,5	60	-10
27546	13.02.2014 16:30	27,5	60	-10
27547	13.02.2014 16:31	27,5	60	-10
27548	13.02.2014 16:31	27,4	60	-10
27549	13.02.2014 16:31	27,4	60	-10

27550	13.02.2014 16:31	27,4	60	-10
27551	13.02.2014 16:31	27,4	60	-10
27552	13.02.2014 16:31	27,4	60	-10
27553	13.02.2014 16:32	27,4	60	-10
27554	13.02.2014 16:32	27,4	60	-10
27555	13.02.2014 16:32	27,4	60	-10
27556	13.02.2014 16:32	27,4	60	-10
27557	13.02.2014 16:32	27,4	60	-10
27558	13.02.2014 16:32	27,4	60	-10
27559	13.02.2014 16:33	27,4	60	-10
27560	13.02.2014 16:33	27,4	60	-10
27561	13.02.2014 16:33	27,4	60	-10
27562	13.02.2014 16:33	27,4	60	-10
27563	13.02.2014 16:33	27,4	60	-10
27564	13.02.2014 16:33	27,4	60	-10
27565	13.02.2014 16:34	27,4	60	-10
27566	13.02.2014 16:34	27,4	60	-10
27567	13.02.2014 16:34	27,4	60	-10
27568	13.02.2014 16:34	27,4	60	-10
27569	13.02.2014 16:34	27,4	60	-10
27570	13.02.2014 16:34	27,4	60	-10
27571	13.02.2014 16:35	27,4	60	-10
27572	13.02.2014 16:35	27,4	60	-10
27573	13.02.2014 16:35	27,4	60	-10
27574	13.02.2014 16:35	27,4	60	-10
27575	13.02.2014 16:35	27,4	60	-10
27576	13.02.2014 16:35	27,4	60	-10
27577	13.02.2014 16:36	27,4	60	-10
27578	13.02.2014 16:36	27,4	60	-10
27579	13.02.2014 16:36	27,4	60	-10
27580	13.02.2014 16:36	27,4	60	-10
27581	13.02.2014 16:36	27,4	60	-10
27582	13.02.2014 16:36	27,4	60	-10
27583	13.02.2014 16:37	27,4	60	-10
27584	13.02.2014 16:37	27,4	60	-10
27585	13.02.2014 16:37	27,4	60	-10
27586	13.02.2014 16:37	27,4	60	-10
27587	13.02.2014 16:37	27,4	60	-10
27588	13.02.2014 16:37	27,4	60	-10
27589	13.02.2014 16:38	27,4	60	-10
27590	13.02.2014 16:38	27,4	60	-10
27591	13.02.2014 16:38	27,4	60	-10
27592	13.02.2014 16:38	27,4	60	-10
27593	13.02.2014 16:38	27,4	60	-10
27594	13.02.2014 16:38	27,4	60	-10
27595	13.02.2014 16:39	27,4	60	-10
27596	13.02.2014 16:39	27,4	60	-10
27597	13.02.2014 16:39	27,4	60	-10
27598	13.02.2014 16:39	27,4	60	-10
27599	13.02.2014 16:39	27,4	60	-10

27600	13.02.2014 16:39	27,4	60	-10
27601	13.02.2014 16:40	27,4	60	-10
27602	13.02.2014 16:40	27,4	60	-10
27603	13.02.2014 16:40	27,4	60	-10
27604	13.02.2014 16:40	27,4	60	-10
27605	13.02.2014 16:40	27,4	60	-10
27606	13.02.2014 16:40	27,4	60	-10
27607	13.02.2014 16:41	27,4	60	-10
27608	13.02.2014 16:41	27,4	60	-10
27609	13.02.2014 16:41	27,4	60	-10
27610	13.02.2014 16:41	27,4	60	-10
27611	13.02.2014 16:41	27,4	60	-10
27612	13.02.2014 16:41	27,4	60	-10
27613	13.02.2014 16:42	27,4	60	-10
27614	13.02.2014 16:42	27,4	60	-10
27615	13.02.2014 16:42	27,4	60	-10
27616	13.02.2014 16:42	27,4	60	-10
27617	13.02.2014 16:42	27,4	60	-10
27618	13.02.2014 16:42	27,4	60	-10
27619	13.02.2014 16:43	27,4	60	-10
27620	13.02.2014 16:43	27,4	60	-10
27621	13.02.2014 16:43	27,4	60	-10
27622	13.02.2014 16:43	27,4	60	-10
27623	13.02.2014 16:43	27,4	60	-10
27624	13.02.2014 16:43	27,4	60	-10
27625	13.02.2014 16:44	27,4	60	-10
27626	13.02.2014 16:44	27,4	60	-10
27627	13.02.2014 16:44	27,4	60	-10
27628	13.02.2014 16:44	27,4	60	-10
27629	13.02.2014 16:44	27,4	60	-10
27630	13.02.2014 16:44	27,4	60	-10
27631	13.02.2014 16:45	27,4	60	-10
27632	13.02.2014 16:45	27,4	60	-10
27633	13.02.2014 16:45	27,4	60	-10
27634	13.02.2014 16:45	27,4	60	-10
27635	13.02.2014 16:45	27,4	60	-10
27636	13.02.2014 16:45	27,4	60	-10
27637	13.02.2014 16:46	27,4	60	-10
27638	13.02.2014 16:46	27,4	60	-10
27639	13.02.2014 16:46	27,4	60	-10
27640	13.02.2014 16:46	27,4	60	-10
27641	13.02.2014 16:46	27,4	60	-10
27642	13.02.2014 16:46	27,4	60	-10
27643	13.02.2014 16:47	27,4	60	-10
27644	13.02.2014 16:47	27,4	60	-10
27645	13.02.2014 16:47	27,4	60	-10
27646	13.02.2014 16:47	27,4	60	-10
27647	13.02.2014 16:47	27,4	60	-10
27648	13.02.2014 16:47	27,4	60	-10
27649	13.02.2014 16:48	27,4	60	-10

27650	13.02.2014 16:48	27,4	60	-10
27651	13.02.2014 16:48	27,4	60	-10
27652	13.02.2014 16:48	27,4	60	-10
27653	13.02.2014 16:48	27,4	60	-10
27654	13.02.2014 16:48	27,4	60	-10
27655	13.02.2014 16:49	27,4	60	-10
27656	13.02.2014 16:49	27,4	60	-10
27657	13.02.2014 16:49	27,4	60	-10
27658	13.02.2014 16:49	27,4	60	-10
27659	13.02.2014 16:49	27,4	60	-10
27660	13.02.2014 16:49	27,4	60	-10
27661	13.02.2014 16:50	27,4	60	-10
27662	13.02.2014 16:50	27,4	60	-10
27663	13.02.2014 16:50	27,4	60	-10
27664	13.02.2014 16:50	27,4	60	-10
27665	13.02.2014 16:50	27,4	60	-10
27666	13.02.2014 16:50	27,4	60	-10
27667	13.02.2014 16:51	27,4	60	-10
27668	13.02.2014 16:51	27,4	60	-10
27669	13.02.2014 16:51	27,4	60	-10
27670	13.02.2014 16:51	27,4	60	-10
27671	13.02.2014 16:51	27,4	60	-10
27672	13.02.2014 16:51	27,4	60	-10
27673	13.02.2014 16:52	27,4	60	-10
27674	13.02.2014 16:52	27,4	60	-10
27675	13.02.2014 16:52	27,4	60	-10
27676	13.02.2014 16:52	27,4	60	-10
27677	13.02.2014 16:52	27,4	60	-10
27678	13.02.2014 16:52	27,4	60	-10
27679	13.02.2014 16:53	27,4	60	-10
27680	13.02.2014 16:53	27,4	60	-10
27681	13.02.2014 16:53	27,4	60	-10
27682	13.02.2014 16:53	27,4	60	-10
27683	13.02.2014 16:53	27,4	60	-10
27684	13.02.2014 16:53	27,4	60	-10
27685	13.02.2014 16:54	27,4	60	-10
27686	13.02.2014 16:54	27,4	60	-10
27687	13.02.2014 16:54	27,4	60	-10
27688	13.02.2014 16:54	27,4	60	-10
27689	13.02.2014 16:54	27,4	60	-10
27690	13.02.2014 16:54	27,4	60	-10
27691	13.02.2014 16:55	27,4	60	-10
27692	13.02.2014 16:55	27,4	60	-10
27693	13.02.2014 16:55	27,4	60	-10
27694	13.02.2014 16:55	27,4	60	-10
27695	13.02.2014 16:55	27,4	60	-10
27696	13.02.2014 16:55	27,4	60	-10
27697	13.02.2014 16:56	27,4	60	-10
27698	13.02.2014 16:56	27,4	60	-10
27699	13.02.2014 16:56	27,4	60	-10

27700	13.02.2014 16:56	27,4	60	-10
27701	13.02.2014 16:56	27,4	60	-10
27702	13.02.2014 16:56	27,4	60	-10
27703	13.02.2014 16:57	27,4	60	-10
27704	13.02.2014 16:57	27,4	60	-10
27705	13.02.2014 16:57	27,4	60	-10
27706	13.02.2014 16:57	27,4	60	-10
27707	13.02.2014 16:57	27,4	60	-10
27708	13.02.2014 16:57	27,4	60	-10
27709	13.02.2014 16:58	27,4	60	-10
27710	13.02.2014 16:58	27,4	60	-10
27711	13.02.2014 16:58	27,4	60	-10
27712	13.02.2014 16:58	27,4	60	-10
27713	13.02.2014 16:58	27,4	60	-10
27714	13.02.2014 16:58	27,4	60	-10
27715	13.02.2014 16:59	27,4	60	-10
27716	13.02.2014 16:59	27,4	60	-10
27717	13.02.2014 16:59	27,4	60	-10
27718	13.02.2014 16:59	27,4	60	-10
27719	13.02.2014 16:59	27,4	60	-10
27720	13.02.2014 16:59	27,4	60	-10
27721	13.02.2014 17:00	27,4	60	-10
27722	13.02.2014 17:00	27,4	60	-10
27723	13.02.2014 17:00	27,4	60	-10
27724	13.02.2014 17:00	27,4	60	-10
27725	13.02.2014 17:00	27,4	60	-10
27726	13.02.2014 17:00	27,4	60	-10
27727	13.02.2014 17:01	27,4	60	-10
27728	13.02.2014 17:01	27,4	60	-10
27729	13.02.2014 17:01	27,4	60	-10
27730	13.02.2014 17:01	27,4	60	-10
27731	13.02.2014 17:01	27,4	60	-10
27732	13.02.2014 17:01	27,4	60	-10
27733	13.02.2014 17:02	27,4	60	-10
27734	13.02.2014 17:02	27,4	60	-10
27735	13.02.2014 17:02	27,4	60	-10
27736	13.02.2014 17:02	27,4	60	-10
27737	13.02.2014 17:02	27,4	60	-10
27738	13.02.2014 17:02	27,4	60	-10
27739	13.02.2014 17:03	27,4	60	-10
27740	13.02.2014 17:03	27,4	60	-10
27741	13.02.2014 17:03	27,4	60	-10
27742	13.02.2014 17:03	27,4	60	-10
27743	13.02.2014 17:03	27,4	60	-10
27744	13.02.2014 17:03	27,4	60	-10
27745	13.02.2014 17:04	27,4	60	-10
27746	13.02.2014 17:04	27,4	60	-10
27747	13.02.2014 17:04	27,4	60	-10
27748	13.02.2014 17:04	27,4	60	-10
27749	13.02.2014 17:04	27,4	60	-10

27750	13.02.2014 17:04	27,4	60	-10
27751	13.02.2014 17:05	27,4	60	-10
27752	13.02.2014 17:05	27,4	60	-10
27753	13.02.2014 17:05	27,4	60	-10
27754	13.02.2014 17:05	27,4	60	-10
27755	13.02.2014 17:05	27,4	60	-10
27756	13.02.2014 17:05	27,4	60	-10
27757	13.02.2014 17:06	27,4	60	-10
27758	13.02.2014 17:06	27,4	60	-10
27759	13.02.2014 17:06	27,4	60	-10
27760	13.02.2014 17:06	27,4	60	-10
27761	13.02.2014 17:06	27,4	60	-10
27762	13.02.2014 17:06	27,4	60	-10
27763	13.02.2014 17:07	27,4	60	-10
27764	13.02.2014 17:07	27,4	60	-10
27765	13.02.2014 17:07	27,4	60	-10
27766	13.02.2014 17:07	27,4	60	-10
27767	13.02.2014 17:07	27,4	60	-10
27768	13.02.2014 17:07	27,4	60	-10
27769	13.02.2014 17:08	27,4	60	-10
27770	13.02.2014 17:08	27,3	60	-10
27771	13.02.2014 17:08	27,4	60	-10
27772	13.02.2014 17:08	27,3	60	-10
27773	13.02.2014 17:08	27,4	60	-10
27774	13.02.2014 17:08	27,4	60	-10
27775	13.02.2014 17:09	27,4	60	-10
27776	13.02.2014 17:09	27,3	60	-10
27777	13.02.2014 17:09	27,3	60	-10
27778	13.02.2014 17:09	27,3	60	-10
27779	13.02.2014 17:09	27,3	60	-10
27780	13.02.2014 17:09	27,3	60	-10
27781	13.02.2014 17:10	27,3	60	-10
27782	13.02.2014 17:10	27,3	60	-10
27783	13.02.2014 17:10	27,3	60	-10
27784	13.02.2014 17:10	27,3	60	-10
27785	13.02.2014 17:10	27,3	60	-10
27786	13.02.2014 17:10	27,3	60	-10
27787	13.02.2014 17:11	27,3	60	-10
27788	13.02.2014 17:11	27,3	60	-10
27789	13.02.2014 17:11	27,3	60	-10
27790	13.02.2014 17:11	27,3	60	-10
27791	13.02.2014 17:11	27,3	60	-10
27792	13.02.2014 17:11	27,3	60	-10
27793	13.02.2014 17:12	27,3	60	-10
27794	13.02.2014 17:12	27,3	60	-10
27795	13.02.2014 17:12	27,3	60	-10
27796	13.02.2014 17:12	27,3	60	-10
27797	13.02.2014 17:12	27,3	60	-10
27798	13.02.2014 17:12	27,3	60	-10
27799	13.02.2014 17:13	27,3	60	-10

27800	13.02.2014 17:13	27,3	60	-10
27801	13.02.2014 17:13	27,3	60	-10
27802	13.02.2014 17:13	27,3	60	-10
27803	13.02.2014 17:13	27,3	60	-10
27804	13.02.2014 17:13	27,3	60	-10
27805	13.02.2014 17:14	27,3	60	-10
27806	13.02.2014 17:14	27,3	60	-10
27807	13.02.2014 17:14	27,3	60	-10
27808	13.02.2014 17:14	27,3	60	-10
27809	13.02.2014 17:14	27,3	60	-10
27810	13.02.2014 17:14	27,3	60	-10
27811	13.02.2014 17:15	27,3	60	-10
27812	13.02.2014 17:15	27,3	60	-10
27813	13.02.2014 17:15	27,3	60	-10
27814	13.02.2014 17:15	27,3	60	-10
27815	13.02.2014 17:15	27,3	60	-10
27816	13.02.2014 17:15	27,3	60	-10
27817	13.02.2014 17:16	27,3	60	-10
27818	13.02.2014 17:16	27,3	60	-10
27819	13.02.2014 17:16	27,3	60	-10
27820	13.02.2014 17:16	27,3	60	-10
27821	13.02.2014 17:16	27,3	60	-10
27822	13.02.2014 17:16	27,3	60	-10
27823	13.02.2014 17:17	27,3	60	-10
27824	13.02.2014 17:17	27,3	60	-10
27825	13.02.2014 17:17	27,3	60	-10
27826	13.02.2014 17:17	27,3	60	-10
27827	13.02.2014 17:17	27,3	60	-10
27828	13.02.2014 17:17	27,3	60	-10
27829	13.02.2014 17:18	27,3	60	-10
27830	13.02.2014 17:18	27,3	60	-10
27831	13.02.2014 17:18	27,3	60	-10
27832	13.02.2014 17:18	27,3	60	-10
27833	13.02.2014 17:18	27,3	60	-10
27834	13.02.2014 17:18	27,3	60	-10
27835	13.02.2014 17:19	27,3	60	-10
27836	13.02.2014 17:19	27,3	60	-10
27837	13.02.2014 17:19	27,3	60	-10
27838	13.02.2014 17:19	27,3	60	-10
27839	13.02.2014 17:19	27,3	60	-10
27840	13.02.2014 17:19	27,3	60	-10
27841	13.02.2014 17:20	27,3	60	-10
27842	13.02.2014 17:20	27,3	60	-10
27843	13.02.2014 17:20	27,3	60	-10
27844	13.02.2014 17:20	27,3	60	-10
27845	13.02.2014 17:20	27,3	60	-10
27846	13.02.2014 17:20	27,3	60	-10
27847	13.02.2014 17:21	27,3	60	-10
27848	13.02.2014 17:21	27,3	60	-10
27849	13.02.2014 17:21	27,3	60	-10

27850	13.02.2014 17:21	27,3	60	-10
27851	13.02.2014 17:21	27,3	60	-10
27852	13.02.2014 17:21	27,3	60	-10
27853	13.02.2014 17:22	27,3	60	-10
27854	13.02.2014 17:22	27,3	60	-10
27855	13.02.2014 17:22	27,3	60	-10
27856	13.02.2014 17:22	27,3	60	-10
27857	13.02.2014 17:22	27,3	60	-10
27858	13.02.2014 17:22	27,3	60	-10
27859	13.02.2014 17:23	27,3	60	-10
27860	13.02.2014 17:23	27,3	60	-10
27861	13.02.2014 17:23	27,3	60	-10
27862	13.02.2014 17:23	27,3	60	-10
27863	13.02.2014 17:23	27,3	60	-10
27864	13.02.2014 17:23	27,3	60	-10
27865	13.02.2014 17:24	27,3	60	-10
27866	13.02.2014 17:24	27,3	60	-10
27867	13.02.2014 17:24	27,3	60	-10
27868	13.02.2014 17:24	27,3	60	-10
27869	13.02.2014 17:24	27,3	60	-10
27870	13.02.2014 17:24	27,3	60	-10
27871	13.02.2014 17:25	27,3	60	-10
27872	13.02.2014 17:25	27,3	60	-10
27873	13.02.2014 17:25	27,3	60	-10
27874	13.02.2014 17:25	27,3	60	-10
27875	13.02.2014 17:25	27,3	60	-10
27876	13.02.2014 17:25	27,3	60	-10
27877	13.02.2014 17:26	27,3	60	-10
27878	13.02.2014 17:26	27,3	60	-10
27879	13.02.2014 17:26	27,3	60	-10
27880	13.02.2014 17:26	27,3	60	-10
27881	13.02.2014 17:26	27,3	60	-10
27882	13.02.2014 17:26	27,3	60	-10
27883	13.02.2014 17:27	27,3	60	-10
27884	13.02.2014 17:27	27,3	60	-10
27885	13.02.2014 17:27	27,3	60	-10
27886	13.02.2014 17:27	27,3	60	-10
27887	13.02.2014 17:27	27,3	60	-10
27888	13.02.2014 17:27	27,3	60	-10
27889	13.02.2014 17:28	27,3	60	-10
27890	13.02.2014 17:28	27,3	60	-10
27891	13.02.2014 17:28	27,3	60	-10
27892	13.02.2014 17:28	27,3	60	-10
27893	13.02.2014 17:28	27,3	60	-10
27894	13.02.2014 17:28	27,3	60	-10
27895	13.02.2014 17:29	27,3	60	-10
27896	13.02.2014 17:29	27,3	60	-10
27897	13.02.2014 17:29	27,3	60	-10
27898	13.02.2014 17:29	27,3	60	-10
27899	13.02.2014 17:29	27,3	60	-10

27900	13.02.2014 17:29	27,2	60	-10
27901	13.02.2014 17:30	27,3	60	-10
27902	13.02.2014 17:30	27,3	60	-10
27903	13.02.2014 17:30	27,3	60	-10
27904	13.02.2014 17:30	27,3	60	-10
27905	13.02.2014 17:30	27,3	60	-10
27906	13.02.2014 17:30	27,3	60	-10
27907	13.02.2014 17:31	27,3	60	-10
27908	13.02.2014 17:31	27,2	60	-10
27909	13.02.2014 17:31	27,3	60	-10
27910	13.02.2014 17:31	27,2	60	-10
27911	13.02.2014 17:31	27,2	60	-10
27912	13.02.2014 17:31	27,2	60	-10
27913	13.02.2014 17:32	27,2	60	-10
27914	13.02.2014 17:32	27,2	60	-10
27915	13.02.2014 17:32	27,2	60	-10
27916	13.02.2014 17:32	27,2	60	-10
27917	13.02.2014 17:32	27,2	60	-10
27918	13.02.2014 17:32	27,2	60	-10
27919	13.02.2014 17:33	27,2	60	-10
27920	13.02.2014 17:33	27,2	60	-10
27921	13.02.2014 17:33	27,2	60	-10
27922	13.02.2014 17:33	27,2	60	-10
27923	13.02.2014 17:33	27,2	60	-10
27924	13.02.2014 17:33	27,2	60	-10
27925	13.02.2014 17:34	27,2	60	-10
27926	13.02.2014 17:34	27,2	60	-10
27927	13.02.2014 17:34	27,2	60	-10
27928	13.02.2014 17:34	27,2	60	-10
27929	13.02.2014 17:34	27,2	60	-10
27930	13.02.2014 17:34	27,2	60	-10
27931	13.02.2014 17:35	27,2	60	-10
27932	13.02.2014 17:35	27,2	60	-10
27933	13.02.2014 17:35	27,2	60	-10
27934	13.02.2014 17:35	27,2	60	-10
27935	13.02.2014 17:35	27,2	60	-10
27936	13.02.2014 17:35	27,2	60	-10
27937	13.02.2014 17:36	27,2	60	-10
27938	13.02.2014 17:36	27,2	60	-10
27939	13.02.2014 17:36	27,2	60	-10
27940	13.02.2014 17:36	27,2	60	-10
27941	13.02.2014 17:36	27,2	60	-10
27942	13.02.2014 17:36	27,2	60	-10
27943	13.02.2014 17:37	27,2	60	-10
27944	13.02.2014 17:37	27,2	60	-10
27945	13.02.2014 17:37	27,2	60	-10
27946	13.02.2014 17:37	27,2	60	-10
27947	13.02.2014 17:37	27,2	60	-10
27948	13.02.2014 17:37	27,2	60	-10
27949	13.02.2014 17:38	27,2	60	-10

27950	13.02.2014 17:38	27,2	60	-10
27951	13.02.2014 17:38	27,2	60	-10
27952	13.02.2014 17:38	27,2	60	-10
27953	13.02.2014 17:38	27,2	60	-10
27954	13.02.2014 17:38	27,2	60	-10
27955	13.02.2014 17:39	27,2	60	-10
27956	13.02.2014 17:39	27,2	60	-10
27957	13.02.2014 17:39	27,2	60	-10
27958	13.02.2014 17:39	27,2	60	-10
27959	13.02.2014 17:39	27,2	60	-10
27960	13.02.2014 17:39	27,2	60	-10
27961	13.02.2014 17:40	27,2	60	-10
27962	13.02.2014 17:40	27,2	60	-10
27963	13.02.2014 17:40	27,2	60	-10
27964	13.02.2014 17:40	27,2	60	-10
27965	13.02.2014 17:40	27,2	60	-10
27966	13.02.2014 17:40	27,2	60	-10
27967	13.02.2014 17:41	27,2	60	-10
27968	13.02.2014 17:41	27,2	60	-10
27969	13.02.2014 17:41	27,2	60	-10
27970	13.02.2014 17:41	27,2	60	-10
27971	13.02.2014 17:41	27,2	60	-10
27972	13.02.2014 17:41	27,2	60	-10
27973	13.02.2014 17:42	27,2	60	-10
27974	13.02.2014 17:42	27,2	60	-10
27975	13.02.2014 17:42	27,2	60	-10
27976	13.02.2014 17:42	27,2	60	-10
27977	13.02.2014 17:42	27,2	60	-10
27978	13.02.2014 17:42	27,2	60	-10
27979	13.02.2014 17:43	27,2	60	-10
27980	13.02.2014 17:43	27,2	60	-10
27981	13.02.2014 17:43	27,2	60	-10
27982	13.02.2014 17:43	27,2	60	-10
27983	13.02.2014 17:43	27,2	60	-10
27984	13.02.2014 17:43	27,2	60	-10
27985	13.02.2014 17:44	27,2	60	-10
27986	13.02.2014 17:44	27,2	60	-10
27987	13.02.2014 17:44	27,2	60	-10
27988	13.02.2014 17:44	27,2	60	-10
27989	13.02.2014 17:44	27,2	60	-10
27990	13.02.2014 17:44	27,2	60	-10
27991	13.02.2014 17:45	27,2	60	-10
27992	13.02.2014 17:45	27,2	60	-10
27993	13.02.2014 17:45	27,2	60	-10
27994	13.02.2014 17:45	27,2	60	-10
27995	13.02.2014 17:45	27,2	60	-10
27996	13.02.2014 17:45	27,2	60	-10
27997	13.02.2014 17:46	27,2	60	-10
27998	13.02.2014 17:46	27,2	60	-10
27999	13.02.2014 17:46	27,2	60	-10

28000	13.02.2014 17:46	27,2	60	-10
28001	13.02.2014 17:46	27,2	60	-10
28002	13.02.2014 17:46	27,2	60	-10
28003	13.02.2014 17:47	27,2	60	-10
28004	13.02.2014 17:47	27,2	60	-10
28005	13.02.2014 17:47	27,2	60	-10
28006	13.02.2014 17:47	27,2	60	-10
28007	13.02.2014 17:47	27,2	60	-10
28008	13.02.2014 17:47	27,2	60	-10
28009	13.02.2014 17:48	27,2	60	-10
28010	13.02.2014 17:48	27,2	60	-10
28011	13.02.2014 17:48	27,2	60	-10
28012	13.02.2014 17:48	27,2	60	-10
28013	13.02.2014 17:48	27,2	60	-10
28014	13.02.2014 17:48	27,2	60	-10
28015	13.02.2014 17:49	27,2	60	-10
28016	13.02.2014 17:49	27,2	60	-10
28017	13.02.2014 17:49	27,2	60	-10
28018	13.02.2014 17:49	27,2	60	-10
28019	13.02.2014 17:49	27,2	60	-10
28020	13.02.2014 17:49	27,2	60	-10
28021	13.02.2014 17:50	27,2	60	-10
28022	13.02.2014 17:50	27,2	60	-10
28023	13.02.2014 17:50	27,2	60	-10
28024	13.02.2014 17:50	27,2	60	-10
28025	13.02.2014 17:50	27,2	60	-10
28026	13.02.2014 17:50	27,2	60	-10
28027	13.02.2014 17:51	27,2	60	-10
28028	13.02.2014 17:51	27,2	60	-10
28029	13.02.2014 17:51	27,2	60	-10
28030	13.02.2014 17:51	27,2	60	-10
28031	13.02.2014 17:51	27,2	60	-10
28032	13.02.2014 17:51	27,2	60	-10
28033	13.02.2014 17:52	27,2	60	-10
28034	13.02.2014 17:52	27,2	60	-10
28035	13.02.2014 17:52	27,2	60	-10
28036	13.02.2014 17:52	27,2	60	-10
28037	13.02.2014 17:52	27,2	60	-10
28038	13.02.2014 17:52	27,2	60	-10
28039	13.02.2014 17:53	27,2	60	-10
28040	13.02.2014 17:53	27,2	60	-10
28041	13.02.2014 17:53	27,2	60	-10
28042	13.02.2014 17:53	27,2	60	-10
28043	13.02.2014 17:53	27,2	60	-10
28044	13.02.2014 17:53	27,2	60	-10
28045	13.02.2014 17:54	27,2	60	-10
28046	13.02.2014 17:54	27,2	60	-10
28047	13.02.2014 17:54	27,2	60	-10
28048	13.02.2014 17:54	27,2	60	-10
28049	13.02.2014 17:54	27,2	60	-10

28050	13.02.2014 17:54	27,2	60	-10
28051	13.02.2014 17:55	27,2	60	-10
28052	13.02.2014 17:55	27,2	60	-10
28053	13.02.2014 17:55	27,2	60	-10
28054	13.02.2014 17:55	27,2	60	-10
28055	13.02.2014 17:55	27,2	60	-10
28056	13.02.2014 17:55	27,2	60	-10
28057	13.02.2014 17:56	27,2	60	-10
28058	13.02.2014 17:56	27,2	60	-10
28059	13.02.2014 17:56	27,2	60	-10
28060	13.02.2014 17:56	27,2	60	-10
28061	13.02.2014 17:56	27,2	60	-10
28062	13.02.2014 17:56	27,2	60	-10
28063	13.02.2014 17:57	27,2	60	-10
28064	13.02.2014 17:57	27,2	60	-10
28065	13.02.2014 17:57	27,2	60	-10
28066	13.02.2014 17:57	27,2	60	-10
28067	13.02.2014 17:57	27,2	60	-10
28068	13.02.2014 17:57	27,2	60	-10
28069	13.02.2014 17:58	27,2	60	-10
28070	13.02.2014 17:58	27,2	60	-10
28071	13.02.2014 17:58	27,2	60	-10
28072	13.02.2014 17:58	27,2	60	-10
28073	13.02.2014 17:58	27,1	60	-10
28074	13.02.2014 17:58	27,1	60	-10
28075	13.02.2014 17:59	27,1	60	-10
28076	13.02.2014 17:59	27,1	60	-10
28077	13.02.2014 17:59	27,1	60	-10
28078	13.02.2014 17:59	27,1	60	-10
28079	13.02.2014 17:59	27,1	60	-10
28080	13.02.2014 17:59	27,1	60	-10
28081	13.02.2014 18:00	27,1	60	-10
28082	13.02.2014 18:00	27,1	60	-10
28083	13.02.2014 18:00	27,1	60	-10
28084	13.02.2014 18:00	27,1	60	-10
28085	13.02.2014 18:00	27,1	60	-10
28086	13.02.2014 18:00	27,1	60	-10
28087	13.02.2014 18:01	27,1	60	-10
28088	13.02.2014 18:01	27,1	60	-10
28089	13.02.2014 18:01	27,1	60	-10
28090	13.02.2014 18:01	27,1	60	-10
28091	13.02.2014 18:01	27,1	60	-10
28092	13.02.2014 18:01	27,1	60	-10
28093	13.02.2014 18:02	27,1	60	-10
28094	13.02.2014 18:02	27,1	60	-10
28095	13.02.2014 18:02	27,1	60	-10
28096	13.02.2014 18:02	27,1	60	-10
28097	13.02.2014 18:02	27,1	60	-10
28098	13.02.2014 18:02	27,1	60	-10
28099	13.02.2014 18:03	27,1	60	-10

28100	13.02.2014 18:03	27,1	60	-10
28101	13.02.2014 18:03	27,1	60	-10
28102	13.02.2014 18:03	27,1	60	-10
28103	13.02.2014 18:03	27,1	60	-10
28104	13.02.2014 18:03	27,1	60	-10
28105	13.02.2014 18:04	27,1	60	-10
28106	13.02.2014 18:04	27,1	60	-10
28107	13.02.2014 18:04	27,1	60	-10
28108	13.02.2014 18:04	27,1	60	-10
28109	13.02.2014 18:04	27,1	60	-10
28110	13.02.2014 18:04	27,1	60	-10
28111	13.02.2014 18:05	27,1	60	-10
28112	13.02.2014 18:05	27,1	60	-10
28113	13.02.2014 18:05	27,1	60	-10
28114	13.02.2014 18:05	27,1	60	-10
28115	13.02.2014 18:05	27,1	60	-10
28116	13.02.2014 18:05	27,1	60	-10
28117	13.02.2014 18:06	27,1	60	-10
28118	13.02.2014 18:06	27,1	60	-10
28119	13.02.2014 18:06	27,1	60	-10
28120	13.02.2014 18:06	27,1	60	-10
28121	13.02.2014 18:06	27,1	60	-10
28122	13.02.2014 18:06	27,1	60	-10
28123	13.02.2014 18:07	27,1	60	-10
28124	13.02.2014 18:07	27,1	60	-10
28125	13.02.2014 18:07	27,1	60	-10
28126	13.02.2014 18:07	27,1	60	-10
28127	13.02.2014 18:07	27,1	60	-10
28128	13.02.2014 18:07	27,1	60	-10
28129	13.02.2014 18:08	27,1	60	-10
28130	13.02.2014 18:08	27,1	60	-10
28131	13.02.2014 18:08	27,1	60	-10
28132	13.02.2014 18:08	27,1	60	-10
28133	13.02.2014 18:08	27,1	60	-10
28134	13.02.2014 18:08	27,1	60	-10
28135	13.02.2014 18:09	27,1	60	-10
28136	13.02.2014 18:09	27,1	60	-10
28137	13.02.2014 18:09	27,1	60	-10
28138	13.02.2014 18:09	27,1	60	-10
28139	13.02.2014 18:09	27,1	60	-10
28140	13.02.2014 18:09	27,1	60	-10
28141	13.02.2014 18:10	27,1	60	-10
28142	13.02.2014 18:10	27,1	60	-10
28143	13.02.2014 18:10	27,1	60	-10
28144	13.02.2014 18:10	27,1	60	-10
28145	13.02.2014 18:10	27,1	60	-10
28146	13.02.2014 18:10	27,1	60	-10
28147	13.02.2014 18:11	27,1	60	-10
28148	13.02.2014 18:11	27,1	60	-10
28149	13.02.2014 18:11	27,1	60	-10

28150	13.02.2014 18:11	27,1	60	-10
28151	13.02.2014 18:11	27,1	60	-10
28152	13.02.2014 18:11	27,1	60	-10
28153	13.02.2014 18:12	27,1	60	-10
28154	13.02.2014 18:12	27,1	60	-10
28155	13.02.2014 18:12	27,1	60	-10
28156	13.02.2014 18:12	27,1	60	-10
28157	13.02.2014 18:12	27,1	60	-10
28158	13.02.2014 18:12	27,1	60	-10
28159	13.02.2014 18:13	27,1	60	-10
28160	13.02.2014 18:13	27,1	60	-10
28161	13.02.2014 18:13	27,1	60	-10
28162	13.02.2014 18:13	27,1	60	-10
28163	13.02.2014 18:13	27,1	60	-10
28164	13.02.2014 18:13	27,1	60	-10
28165	13.02.2014 18:14	27,1	60	-10
28166	13.02.2014 18:14	27,1	60	-10
28167	13.02.2014 18:14	27,1	60	-10
28168	13.02.2014 18:14	27,1	60	-10
28169	13.02.2014 18:14	27,1	60	-10
28170	13.02.2014 18:14	27,1	60	-10
28171	13.02.2014 18:15	27,1	60	-10
28172	13.02.2014 18:15	27,1	60	-10
28173	13.02.2014 18:15	27,1	60	-10
28174	13.02.2014 18:15	27,1	60	-10
28175	13.02.2014 18:15	27,1	60	-10
28176	13.02.2014 18:15	27,1	60	-10
28177	13.02.2014 18:16	27,1	60	-10
28178	13.02.2014 18:16	27,1	60	-10
28179	13.02.2014 18:16	27,1	60	-10
28180	13.02.2014 18:16	27,1	60	-10
28181	13.02.2014 18:16	27,1	60	-10
28182	13.02.2014 18:16	27,1	60	-10
28183	13.02.2014 18:17	27,1	60	-10
28184	13.02.2014 18:17	27,1	60	-10
28185	13.02.2014 18:17	27,1	60	-10
28186	13.02.2014 18:17	27,1	60	-10
28187	13.02.2014 18:17	27,1	60	-10
28188	13.02.2014 18:17	27,1	60	-10
28189	13.02.2014 18:18	27,1	60	-10
28190	13.02.2014 18:18	27,1	60	-10
28191	13.02.2014 18:18	27,1	60	-10
28192	13.02.2014 18:18	27,1	60	-10
28193	13.02.2014 18:18	27,1	60	-10
28194	13.02.2014 18:18	27,1	60	-10
28195	13.02.2014 18:19	27,1	60	-10
28196	13.02.2014 18:19	27,1	60	-10
28197	13.02.2014 18:19	27,1	60	-10
28198	13.02.2014 18:19	27,1	60	-10
28199	13.02.2014 18:19	27,1	60	-10

28200	13.02.2014 18:19	27,1	60	-10
28201	13.02.2014 18:20	27,1	60	-10
28202	13.02.2014 18:20	27,1	60	-10
28203	13.02.2014 18:20	27,1	60	-10
28204	13.02.2014 18:20	27,1	60	-10
28205	13.02.2014 18:20	27,1	60	-10
28206	13.02.2014 18:20	27,1	60	-10
28207	13.02.2014 18:21	27,1	60	-10
28208	13.02.2014 18:21	27,1	60	-10
28209	13.02.2014 18:21	27,1	60	-10
28210	13.02.2014 18:21	27,1	60	-10
28211	13.02.2014 18:21	27,1	60	-10
28212	13.02.2014 18:21	27,1	60	-10
28213	13.02.2014 18:22	27,1	60	-10
28214	13.02.2014 18:22	27,1	60	-10
28215	13.02.2014 18:22	27,1	60	-10
28216	13.02.2014 18:22	27,1	60	-10
28217	13.02.2014 18:22	27,1	60	-10
28218	13.02.2014 18:22	27,1	60	-10
28219	13.02.2014 18:23	27	60	-10
28220	13.02.2014 18:23	27	60	-10
28221	13.02.2014 18:23	27	60	-10
28222	13.02.2014 18:23	27	60	-10
28223	13.02.2014 18:23	27	60	-10
28224	13.02.2014 18:23	27	60	-10
28225	13.02.2014 18:24	27	60	-10
28226	13.02.2014 18:24	27	60	-10
28227	13.02.2014 18:24	27	60	-10
28228	13.02.2014 18:24	27	60	-10
28229	13.02.2014 18:24	27	60	-10
28230	13.02.2014 18:24	27	60	-10
28231	13.02.2014 18:25	27	60	-10
28232	13.02.2014 18:25	27	60	-10
28233	13.02.2014 18:25	27	60	-10
28234	13.02.2014 18:25	27	60	-10
28235	13.02.2014 18:25	27	60	-10
28236	13.02.2014 18:25	27	60	-10
28237	13.02.2014 18:26	27	60	-10
28238	13.02.2014 18:26	27	60	-10
28239	13.02.2014 18:26	27	60	-10
28240	13.02.2014 18:26	27	60	-10
28241	13.02.2014 18:26	27	60	-10
28242	13.02.2014 18:26	27	60	-10
28243	13.02.2014 18:27	27	60	-10
28244	13.02.2014 18:27	27	60	-10
28245	13.02.2014 18:27	27	60	-10
28246	13.02.2014 18:27	27	60	-10
28247	13.02.2014 18:27	27	60	-10
28248	13.02.2014 18:27	27	60	-10
28249	13.02.2014 18:28	27	60	-10

28250	13.02.2014 18:28	27	60	-10
28251	13.02.2014 18:28	27	60	-10
28252	13.02.2014 18:28	27	60	-10
28253	13.02.2014 18:28	27	60	-10
28254	13.02.2014 18:28	27	60	-10
28255	13.02.2014 18:29	27	60	-10
28256	13.02.2014 18:29	27	60	-10
28257	13.02.2014 18:29	27	60	-10
28258	13.02.2014 18:29	27	60	-10
28259	13.02.2014 18:29	27	60	-10
28260	13.02.2014 18:29	27	60	-10
28261	13.02.2014 18:30	27	60	-10
28262	13.02.2014 18:30	27	60	-10
28263	13.02.2014 18:30	27	60	-10
28264	13.02.2014 18:30	27	60	-10
28265	13.02.2014 18:30	27	60	-10
28266	13.02.2014 18:30	27	60	-10
28267	13.02.2014 18:31	27	60	-10
28268	13.02.2014 18:31	27	60	-10
28269	13.02.2014 18:31	27	60	-10
28270	13.02.2014 18:31	27	60	-10
28271	13.02.2014 18:31	27	60	-10
28272	13.02.2014 18:31	27	60	-10
28273	13.02.2014 18:32	27	60	-10
28274	13.02.2014 18:32	27	60	-10
28275	13.02.2014 18:32	27	60	-10
28276	13.02.2014 18:32	27	60	-10
28277	13.02.2014 18:32	27	60	-10
28278	13.02.2014 18:32	27	60	-10
28279	13.02.2014 18:33	27	60	-10
28280	13.02.2014 18:33	27	60	-10
28281	13.02.2014 18:33	27	60	-10
28282	13.02.2014 18:33	27	60	-10
28283	13.02.2014 18:33	27	60	-10
28284	13.02.2014 18:33	27	60	-10
28285	13.02.2014 18:34	27	60	-10
28286	13.02.2014 18:34	27	60	-10
28287	13.02.2014 18:34	27	60	-10
28288	13.02.2014 18:34	27	60	-10
28289	13.02.2014 18:34	27	60	-10
28290	13.02.2014 18:34	27	60	-10
28291	13.02.2014 18:35	27	60	-10
28292	13.02.2014 18:35	27	60	-10
28293	13.02.2014 18:35	27	60	-10
28294	13.02.2014 18:35	27	60	-10
28295	13.02.2014 18:35	27	60	-10
28296	13.02.2014 18:35	27	60	-10
28297	13.02.2014 18:36	27	60	-10
28298	13.02.2014 18:36	27	60	-10
28299	13.02.2014 18:36	27	60	-10

28300	13.02.2014 18:36	27	60	-10
28301	13.02.2014 18:36	27	60	-10
28302	13.02.2014 18:36	27	60	-10
28303	13.02.2014 18:37	27	60	-10
28304	13.02.2014 18:37	27	60	-10
28305	13.02.2014 18:37	27	60	-10
28306	13.02.2014 18:37	27	60	-10
28307	13.02.2014 18:37	27	60	-10
28308	13.02.2014 18:37	27	60	-10
28309	13.02.2014 18:38	27	60	-10
28310	13.02.2014 18:38	27	60	-10
28311	13.02.2014 18:38	27	60	-10
28312	13.02.2014 18:38	27	60	-10
28313	13.02.2014 18:38	27	60	-10
28314	13.02.2014 18:38	27	60	-10
28315	13.02.2014 18:39	27	60	-10
28316	13.02.2014 18:39	27	60	-10
28317	13.02.2014 18:39	27	60	-10
28318	13.02.2014 18:39	27	60	-10
28319	13.02.2014 18:39	27	60	-10
28320	13.02.2014 18:39	27	60	-10
28321	13.02.2014 18:40	27	60	-10
28322	13.02.2014 18:40	27	60	-10
28323	13.02.2014 18:40	27	60	-10
28324	13.02.2014 18:40	27	60	-10
28325	13.02.2014 18:40	27	60	-10
28326	13.02.2014 18:40	27	60	-10
28327	13.02.2014 18:41	27	60	-10
28328	13.02.2014 18:41	27	60	-10
28329	13.02.2014 18:41	27	60	-10
28330	13.02.2014 18:41	27	60	-10
28331	13.02.2014 18:41	27	60	-10
28332	13.02.2014 18:41	27	60	-10
28333	13.02.2014 18:42	27	60	-10
28334	13.02.2014 18:42	27	60	-10
28335	13.02.2014 18:42	27	60	-10
28336	13.02.2014 18:42	27	60	-10
28337	13.02.2014 18:42	27	60	-10
28338	13.02.2014 18:42	27	60	-10
28339	13.02.2014 18:43	27	60	-10
28340	13.02.2014 18:43	27	60	-10
28341	13.02.2014 18:43	27	60	-10
28342	13.02.2014 18:43	27	60	-10
28343	13.02.2014 18:43	27	60	-10
28344	13.02.2014 18:43	27	60	-10
28345	13.02.2014 18:44	27	60	-10
28346	13.02.2014 18:44	27	60	-10
28347	13.02.2014 18:44	27	60	-10
28348	13.02.2014 18:44	27	60	-10
28349	13.02.2014 18:44	27	60	-10

28350	13.02.2014 18:44	27	60	-10
28351	13.02.2014 18:45	27	60	-10
28352	13.02.2014 18:45	26,9	60	-10
28353	13.02.2014 18:45	27	60	-10
28354	13.02.2014 18:45	27	60	-10
28355	13.02.2014 18:45	26,9	60	-10
28356	13.02.2014 18:45	27	60	-10
28357	13.02.2014 18:46	26,9	60	-10
28358	13.02.2014 18:46	26,9	60	-10
28359	13.02.2014 18:46	26,9	60	-10
28360	13.02.2014 18:46	26,9	60	-10
28361	13.02.2014 18:46	26,9	60	-10
28362	13.02.2014 18:46	26,9	60	-10
28363	13.02.2014 18:47	26,9	60	-10
28364	13.02.2014 18:47	26,9	60	-10
28365	13.02.2014 18:47	26,9	60	-10
28366	13.02.2014 18:47	26,9	60	-10
28367	13.02.2014 18:47	26,9	60	-10
28368	13.02.2014 18:47	26,9	60	-10
28369	13.02.2014 18:48	26,9	60	-10
28370	13.02.2014 18:48	26,9	60	-10
28371	13.02.2014 18:48	26,9	60	-10
28372	13.02.2014 18:48	26,9	60	-10
28373	13.02.2014 18:48	26,9	60	-10
28374	13.02.2014 18:48	26,9	60	-10
28375	13.02.2014 18:49	26,9	60	-10
28376	13.02.2014 18:49	26,9	60	-10
28377	13.02.2014 18:49	26,9	60	-10
28378	13.02.2014 18:49	26,9	60	-10
28379	13.02.2014 18:49	26,9	60	-10
28380	13.02.2014 18:49	26,9	60	-10
28381	13.02.2014 18:50	26,9	60	-10
28382	13.02.2014 18:50	26,9	60	-10
28383	13.02.2014 18:50	26,9	60	-10
28384	13.02.2014 18:50	26,9	60	-10
28385	13.02.2014 18:50	26,9	60	-10
28386	13.02.2014 18:50	26,9	60	-10
28387	13.02.2014 18:51	26,9	60	-10
28388	13.02.2014 18:51	26,9	60	-10
28389	13.02.2014 18:51	26,9	60	-10
28390	13.02.2014 18:51	26,9	60	-10
28391	13.02.2014 18:51	26,9	60	-10
28392	13.02.2014 18:51	26,9	60	-10
28393	13.02.2014 18:52	26,9	60	-10
28394	13.02.2014 18:52	26,9	60	-10
28395	13.02.2014 18:52	26,9	60	-10
28396	13.02.2014 18:52	26,9	60	-10
28397	13.02.2014 18:52	26,9	60	-10
28398	13.02.2014 18:52	26,9	60	-10
28399	13.02.2014 18:53	26,9	60	-10

28400	13.02.2014 18:53	26,9	60	-10
28401	13.02.2014 18:53	26,9	60	-10
28402	13.02.2014 18:53	26,9	60	-10
28403	13.02.2014 18:53	26,9	60	-10
28404	13.02.2014 18:53	26,9	60	-10
28405	13.02.2014 18:54	26,9	60	-10
28406	13.02.2014 18:54	26,9	60	-10
28407	13.02.2014 18:54	26,9	60	-10
28408	13.02.2014 18:54	26,9	60	-10
28409	13.02.2014 18:54	26,9	60	-10
28410	13.02.2014 18:54	26,9	60	-10
28411	13.02.2014 18:55	26,9	60	-10
28412	13.02.2014 18:55	26,9	60	-10
28413	13.02.2014 18:55	26,9	60	-10
28414	13.02.2014 18:55	26,9	60	-10
28415	13.02.2014 18:55	26,9	60	-10
28416	13.02.2014 18:55	26,9	60	-10
28417	13.02.2014 18:56	26,9	60	-10
28418	13.02.2014 18:56	26,9	60	-10
28419	13.02.2014 18:56	26,9	60	-10
28420	13.02.2014 18:56	26,9	60	-10
28421	13.02.2014 18:56	26,9	60	-10
28422	13.02.2014 18:56	26,9	60	-10
28423	13.02.2014 18:57	26,9	60	-10
28424	13.02.2014 18:57	26,9	60	-10
28425	13.02.2014 18:57	26,9	60	-10
28426	13.02.2014 18:57	26,9	60	-10
28427	13.02.2014 18:57	26,9	60	-10
28428	13.02.2014 18:57	26,9	60	-10
28429	13.02.2014 18:58	26,9	60	-10
28430	13.02.2014 18:58	26,9	60	-10
28431	13.02.2014 18:58	26,9	60	-10
28432	13.02.2014 18:58	26,9	60	-10
28433	13.02.2014 18:58	26,9	60	-10
28434	13.02.2014 18:58	26,9	60	-10
28435	13.02.2014 18:59	26,9	60	-10
28436	13.02.2014 18:59	26,9	60	-10
28437	13.02.2014 18:59	26,9	60	-10
28438	13.02.2014 18:59	26,9	60	-10
28439	13.02.2014 18:59	26,9	60	-10
28440	13.02.2014 18:59	26,9	60	-10
28441	13.02.2014 19:00	26,9	60	-10
28442	13.02.2014 19:00	26,9	60	-10
28443	13.02.2014 19:00	26,9	60	-10
28444	13.02.2014 19:00	26,9	60	-10
28445	13.02.2014 19:00	26,9	60	-10
28446	13.02.2014 19:00	26,9	60	-10
28447	13.02.2014 19:01	26,9	60	-10
28448	13.02.2014 19:01	26,9	60	-10
28449	13.02.2014 19:01	26,9	60	-10

28450	13.02.2014 19:01	26,9	60	-10
28451	13.02.2014 19:01	26,9	60	-10
28452	13.02.2014 19:01	26,9	60	-10
28453	13.02.2014 19:02	26,9	60	-10
28454	13.02.2014 19:02	26,9	60	-10
28455	13.02.2014 19:02	26,9	60	-10
28456	13.02.2014 19:02	26,9	60	-10
28457	13.02.2014 19:02	26,9	60	-10
28458	13.02.2014 19:02	26,9	60	-10
28459	13.02.2014 19:03	26,9	60	-10
28460	13.02.2014 19:03	26,9	60	-10
28461	13.02.2014 19:03	26,9	60	-10
28462	13.02.2014 19:03	26,9	60	-10
28463	13.02.2014 19:03	26,9	60	-10
28464	13.02.2014 19:03	26,9	60	-10
28465	13.02.2014 19:04	26,9	60	-10
28466	13.02.2014 19:04	26,9	60	-10
28467	13.02.2014 19:04	26,9	60	-10
28468	13.02.2014 19:04	26,9	60	-10
28469	13.02.2014 19:04	26,9	60	-10
28470	13.02.2014 19:04	26,9	60	-10
28471	13.02.2014 19:05	26,9	60	-10
28472	13.02.2014 19:05	26,9	60	-10
28473	13.02.2014 19:05	26,9	60	-10
28474	13.02.2014 19:05	26,9	60	-10
28475	13.02.2014 19:05	26,9	60	-10
28476	13.02.2014 19:05	26,9	60	-10
28477	13.02.2014 19:06	26,9	60	-10
28478	13.02.2014 19:06	26,9	60	-10
28479	13.02.2014 19:06	26,9	60	-10
28480	13.02.2014 19:06	26,9	60	-10
28481	13.02.2014 19:06	26,9	60	-10
28482	13.02.2014 19:06	26,9	60	-10
28483	13.02.2014 19:07	26,9	60	-10
28484	13.02.2014 19:07	26,9	60	-10
28485	13.02.2014 19:07	26,9	60	-10
28486	13.02.2014 19:07	26,9	60	-10
28487	13.02.2014 19:07	26,9	60	-10
28488	13.02.2014 19:07	26,9	60	-10
28489	13.02.2014 19:08	26,9	60	-10
28490	13.02.2014 19:08	26,9	60	-10
28491	13.02.2014 19:08	26,9	60	-10
28492	13.02.2014 19:08	26,9	60	-10
28493	13.02.2014 19:08	26,9	60	-10
28494	13.02.2014 19:08	26,9	60	-10
28495	13.02.2014 19:09	26,9	60	-10
28496	13.02.2014 19:09	26,9	60	-10
28497	13.02.2014 19:09	26,9	60	-10
28498	13.02.2014 19:09	26,9	60	-10
28499	13.02.2014 19:09	26,9	60	-10

28500	13.02.2014 19:09	26,9	60	-10
28501	13.02.2014 19:10	26,9	60	-10
28502	13.02.2014 19:10	26,8	60	-10
28503	13.02.2014 19:10	26,8	60	-10
28504	13.02.2014 19:10	26,8	60	-10
28505	13.02.2014 19:10	26,8	60	-10
28506	13.02.2014 19:10	26,8	60	-10
28507	13.02.2014 19:11	26,8	60	-10
28508	13.02.2014 19:11	26,8	60	-10
28509	13.02.2014 19:11	26,8	60	-10
28510	13.02.2014 19:11	26,8	60	-10
28511	13.02.2014 19:11	26,8	60	-10
28512	13.02.2014 19:11	26,8	60	-10
28513	13.02.2014 19:12	26,8	60	-10
28514	13.02.2014 19:12	26,8	60	-10
28515	13.02.2014 19:12	26,8	60	-10
28516	13.02.2014 19:12	26,8	60	-10
28517	13.02.2014 19:12	26,8	60	-10
28518	13.02.2014 19:12	26,8	60	-10
28519	13.02.2014 19:13	26,8	60	-10
28520	13.02.2014 19:13	26,8	60	-10
28521	13.02.2014 19:13	26,8	60	-10
28522	13.02.2014 19:13	26,8	60	-10
28523	13.02.2014 19:13	26,8	60	-10
28524	13.02.2014 19:13	26,7	60	-10
28525	13.02.2014 19:14	26,7	60	-10
28526	13.02.2014 19:14	26,7	60	-10
28527	13.02.2014 19:14	26,7	60	-10
28528	13.02.2014 19:14	26,7	60	-10
28529	13.02.2014 19:14	26,7	60	-10
28530	13.02.2014 19:14	26,7	60	-10
28531	13.02.2014 19:15	26,7	60	-10
28532	13.02.2014 19:15	26,7	60	-10
28533	13.02.2014 19:15	26,8	60	-10
28534	13.02.2014 19:15	26,8	60	-10
28535	13.02.2014 19:15	26,8	60	-10
28536	13.02.2014 19:15	26,8	60	-10
28537	13.02.2014 19:16	26,8	60	-10
28538	13.02.2014 19:16	26,8	60	-10
28539	13.02.2014 19:16	26,8	60	-10
28540	13.02.2014 19:16	26,8	60	-10
28541	13.02.2014 19:16	26,8	60	-10
28542	13.02.2014 19:16	26,8	60	-10
28543	13.02.2014 19:17	26,8	60	-10
28544	13.02.2014 19:17	26,8	60	-10
28545	13.02.2014 19:17	26,8	60	-10
28546	13.02.2014 19:17	26,8	60	-10
28547	13.02.2014 19:17	26,8	60	-10
28548	13.02.2014 19:17	26,7	60	-10
28549	13.02.2014 19:18	26,7	60	-10

28550	13.02.2014 19:18	26,7	60	-10
28551	13.02.2014 19:18	26,7	60	-10
28552	13.02.2014 19:18	26,7	60	-10
28553	13.02.2014 19:18	26,7	60	-10
28554	13.02.2014 19:18	26,7	60	-10
28555	13.02.2014 19:19	26,7	60	-10
28556	13.02.2014 19:19	26,7	60	-10
28557	13.02.2014 19:19	26,7	60	-10
28558	13.02.2014 19:19	26,7	60	-10
28559	13.02.2014 19:19	26,7	60	-10
28560	13.02.2014 19:19	26,8	60	-10
28561	13.02.2014 19:20	26,8	60	-10
28562	13.02.2014 19:20	26,8	60	-10
28563	13.02.2014 19:20	26,8	60	-10
28564	13.02.2014 19:20	26,8	60	-10
28565	13.02.2014 19:20	26,8	60	-10
28566	13.02.2014 19:20	26,8	60	-10
28567	13.02.2014 19:21	26,8	60	-10
28568	13.02.2014 19:21	26,8	60	-10
28569	13.02.2014 19:21	26,8	60	-10
28570	13.02.2014 19:21	26,8	60	-10
28571	13.02.2014 19:21	26,8	60	-10
28572	13.02.2014 19:21	26,8	60	-10
28573	13.02.2014 19:22	26,8	60	-10
28574	13.02.2014 19:22	26,8	60	-10
28575	13.02.2014 19:22	26,8	60	-10
28576	13.02.2014 19:22	26,8	60	-10
28577	13.02.2014 19:22	26,8	60	-10
28578	13.02.2014 19:22	26,8	60	-10
28579	13.02.2014 19:23	26,8	60	-10
28580	13.02.2014 19:23	26,7	60	-10
28581	13.02.2014 19:23	26,7	60	-10
28582	13.02.2014 19:23	26,7	60	-10
28583	13.02.2014 19:23	26,7	60	-10
28584	13.02.2014 19:23	26,7	60	-10
28585	13.02.2014 19:24	26,7	60	-10
28586	13.02.2014 19:24	26,7	60	-10
28587	13.02.2014 19:24	26,7	60	-10
28588	13.02.2014 19:24	26,7	60	-10
28589	13.02.2014 19:24	26,7	60	-10
28590	13.02.2014 19:24	26,7	60	-10
28591	13.02.2014 19:25	26,7	60	-10
28592	13.02.2014 19:25	26,8	60	-10
28593	13.02.2014 19:25	26,8	60	-10
28594	13.02.2014 19:25	26,8	60	-10
28595	13.02.2014 19:25	26,8	60	-10
28596	13.02.2014 19:25	26,8	60	-10
28597	13.02.2014 19:26	26,8	60	-10
28598	13.02.2014 19:26	26,8	60	-10
28599	13.02.2014 19:26	26,8	60	-10

28600	13.02.2014 19:26	26,8	60	-10
28601	13.02.2014 19:26	26,8	60	-10
28602	13.02.2014 19:26	26,8	60	-10
28603	13.02.2014 19:27	26,8	60	-10
28604	13.02.2014 19:27	26,8	60	-10
28605	13.02.2014 19:27	26,8	60	-10
28606	13.02.2014 19:27	26,8	60	-10
28607	13.02.2014 19:27	26,8	60	-10
28608	13.02.2014 19:27	26,7	60	-10
28609	13.02.2014 19:28	26,7	60	-10
28610	13.02.2014 19:28	26,7	60	-10
28611	13.02.2014 19:28	26,7	60	-10
28612	13.02.2014 19:28	26,7	60	-10
28613	13.02.2014 19:28	26,7	60	-10
28614	13.02.2014 19:28	26,7	60	-10
28615	13.02.2014 19:29	26,7	60	-10
28616	13.02.2014 19:29	26,7	60	-10
28617	13.02.2014 19:29	26,7	60	-10
28618	13.02.2014 19:29	26,7	60	-10
28619	13.02.2014 19:29	26,7	60	-10
28620	13.02.2014 19:29	26,7	60	-10
28621	13.02.2014 19:30	26,7	60	-10
28622	13.02.2014 19:30	26,7	60	-10
28623	13.02.2014 19:30	26,7	60	-10
28624	13.02.2014 19:30	26,7	60	-10
28625	13.02.2014 19:30	26,7	60	-10
28626	13.02.2014 19:30	26,7	60	-10
28627	13.02.2014 19:31	26,7	60	-10
28628	13.02.2014 19:31	26,7	60	-10
28629	13.02.2014 19:31	26,7	60	-10
28630	13.02.2014 19:31	26,7	60	-10
28631	13.02.2014 19:31	26,7	60	-10
28632	13.02.2014 19:31	26,7	60	-10
28633	13.02.2014 19:32	26,7	60	-10
28634	13.02.2014 19:32	26,7	60	-10
28635	13.02.2014 19:32	26,7	60	-10
28636	13.02.2014 19:32	26,7	60	-10
28637	13.02.2014 19:32	26,7	60	-10
28638	13.02.2014 19:32	26,7	60	-10
28639	13.02.2014 19:33	26,7	60	-10
28640	13.02.2014 19:33	26,7	60	-10
28641	13.02.2014 19:33	26,7	60	-10
28642	13.02.2014 19:33	26,7	60	-10
28643	13.02.2014 19:33	26,7	60	-10
28644	13.02.2014 19:33	26,7	60	-10
28645	13.02.2014 19:34	26,7	60	-10
28646	13.02.2014 19:34	26,7	60	-10
28647	13.02.2014 19:34	26,7	60	-10
28648	13.02.2014 19:34	26,7	60	-10
28649	13.02.2014 19:34	26,7	60	-10

28650	13.02.2014 19:34	26,7	60	-10
28651	13.02.2014 19:35	26,7	60	-10
28652	13.02.2014 19:35	26,7	60	-10
28653	13.02.2014 19:35	26,7	60	-10
28654	13.02.2014 19:35	26,7	60	-10
28655	13.02.2014 19:35	26,7	60	-10
28656	13.02.2014 19:35	26,7	60	-10
28657	13.02.2014 19:36	26,7	60	-10
28658	13.02.2014 19:36	26,7	60	-10
28659	13.02.2014 19:36	26,7	60	-10
28660	13.02.2014 19:36	26,7	60	-10
28661	13.02.2014 19:36	26,7	60	-10
28662	13.02.2014 19:36	26,7	60	-10
28663	13.02.2014 19:37	26,8	60	-10
28664	13.02.2014 19:37	26,8	60	-10
28665	13.02.2014 19:37	26,8	60	-10
28666	13.02.2014 19:37	26,8	60	-10
28667	13.02.2014 19:37	26,9	60	-10
28668	13.02.2014 19:37	26,9	60	-10
28669	13.02.2014 19:38	27	60	-10
28670	13.02.2014 19:38	27	60	-10
28671	13.02.2014 19:38	27	60	-10
28672	13.02.2014 19:38	27	60	-10
28673	13.02.2014 19:38	27,1	60	-10
28674	13.02.2014 19:38	27,1	60	-10
28675	13.02.2014 19:39	27,1	60	-10
28676	13.02.2014 19:39	27,1	60	-10
28677	13.02.2014 19:39	27,1	60	-10
28678	13.02.2014 19:39	27,2	60	-10
28679	13.02.2014 19:39	27,2	60	-10
28680	13.02.2014 19:39	27,2	60	-10
28681	13.02.2014 19:40	27,2	60	-10
28682	13.02.2014 19:40	27,2	60	-10
28683	13.02.2014 19:40	27,2	60	-10
28684	13.02.2014 19:40	27,2	60	-10
28685	13.02.2014 19:40	27,2	60	-10
28686	13.02.2014 19:40	27,2	60	-10
28687	13.02.2014 19:41	27,3	60	-10
28688	13.02.2014 19:41	27,3	60	-10
28689	13.02.2014 19:41	27,3	60	-10
28690	13.02.2014 19:41	27,3	60	-10
28691	13.02.2014 19:41	27,3	60	-10
28692	13.02.2014 19:41	27,3	60	-10
28693	13.02.2014 19:42	27,3	60	-10
28694	13.02.2014 19:42	27,4	60	-10
28695	13.02.2014 19:42	27,4	60	-10
28696	13.02.2014 19:42	27,4	60	-10
28697	13.02.2014 19:42	27,4	60	-10
28698	13.02.2014 19:42	27,4	60	-10
28699	13.02.2014 19:43	27,4	60	-10

28700	13.02.2014 19:43	27,4	60	-10
28701	13.02.2014 19:43	27,4	60	-10
28702	13.02.2014 19:43	27,4	60	-10
28703	13.02.2014 19:43	27,4	60	-10
28704	13.02.2014 19:43	27,4	60	-10
28705	13.02.2014 19:44	27,4	60	-10
28706	13.02.2014 19:44	27,4	60	-10
28707	13.02.2014 19:44	27,4	60	-10
28708	13.02.2014 19:44	27,4	60	-10
28709	13.02.2014 19:44	27,4	60	-10
28710	13.02.2014 19:44	27,4	60	-10
28711	13.02.2014 19:45	27,4	60	-10
28712	13.02.2014 19:45	27,4	60	-10
28713	13.02.2014 19:45	27,4	60	-10
28714	13.02.2014 19:45	27,4	60	-10
28715	13.02.2014 19:45	27,4	60	-10
28716	13.02.2014 19:45	27,4	60	-10
28717	13.02.2014 19:46	27,4	60	-10
28718	13.02.2014 19:46	27,4	60	-10
28719	13.02.2014 19:46	27,4	60	-10
28720	13.02.2014 19:46	27,4	60	-10
28721	13.02.2014 19:46	27,4	60	-10
28722	13.02.2014 19:46	27,4	60	-10
28723	13.02.2014 19:47	27,4	60	-10
28724	13.02.2014 19:47	27,4	60	-10
28725	13.02.2014 19:47	27,4	60	-10
28726	13.02.2014 19:47	27,4	60	-10
28727	13.02.2014 19:47	27,4	60	-10
28728	13.02.2014 19:47	27,4	60	-10
28729	13.02.2014 19:48	27,4	60	-10
28730	13.02.2014 19:48	27,4	60	-10
28731	13.02.2014 19:48	27,4	60	-10
28732	13.02.2014 19:48	27,5	60	-10
28733	13.02.2014 19:48	27,5	60	-10
28734	13.02.2014 19:48	27,5	60	-10
28735	13.02.2014 19:49	27,5	60	-10
28736	13.02.2014 19:49	27,5	60	-10
28737	13.02.2014 19:49	27,5	60	-10
28738	13.02.2014 19:49	27,5	60	-10
28739	13.02.2014 19:49	27,5	60	-10
28740	13.02.2014 19:49	27,5	60	-10
28741	13.02.2014 19:50	27,5	60	-10
28742	13.02.2014 19:50	27,5	60	-10
28743	13.02.2014 19:50	27,5	60	-10
28744	13.02.2014 19:50	27,5	60	-10
28745	13.02.2014 19:50	27,5	60	-10
28746	13.02.2014 19:50	27,5	60	-10
28747	13.02.2014 19:51	27,5	60	-10
28748	13.02.2014 19:51	27,4	60	-10
28749	13.02.2014 19:51	27,4	60	-10

28750	13.02.2014 19:51	27,4	60	-10
28751	13.02.2014 19:51	27,4	60	-10
28752	13.02.2014 19:51	27,4	60	-10
28753	13.02.2014 19:52	27,4	60	-10
28754	13.02.2014 19:52	27,4	60	-10
28755	13.02.2014 19:52	27,4	60	-10
28756	13.02.2014 19:52	27,4	60	-10
28757	13.02.2014 19:52	27,4	60	-10
28758	13.02.2014 19:52	27,4	60	-10
28759	13.02.2014 19:53	27,4	60	-10
28760	13.02.2014 19:53	27,4	60	-10
28761	13.02.2014 19:53	27,4	60	-10
28762	13.02.2014 19:53	27,4	60	-10
28763	13.02.2014 19:53	27,4	60	-10
28764	13.02.2014 19:53	27,4	60	-10
28765	13.02.2014 19:54	27,4	60	-10
28766	13.02.2014 19:54	27,4	60	-10
28767	13.02.2014 19:54	27,4	60	-10
28768	13.02.2014 19:54	27,4	60	-10
28769	13.02.2014 19:54	27,4	60	-10
28770	13.02.2014 19:54	27,4	60	-10
28771	13.02.2014 19:55	27,4	60	-10
28772	13.02.2014 19:55	27,4	60	-10
28773	13.02.2014 19:55	27,4	60	-10
28774	13.02.2014 19:55	27,4	60	-10
28775	13.02.2014 19:55	27,4	60	-10
28776	13.02.2014 19:55	27,4	60	-10
28777	13.02.2014 19:56	27,4	60	-10
28778	13.02.2014 19:56	27,4	60	-10
28779	13.02.2014 19:56	27,4	60	-10
28780	13.02.2014 19:56	27,4	60	-10
28781	13.02.2014 19:56	27,4	60	-10
28782	13.02.2014 19:56	27,4	60	-10
28783	13.02.2014 19:57	27,4	60	-10
28784	13.02.2014 19:57	27,4	60	-10
28785	13.02.2014 19:57	27,4	60	-10
28786	13.02.2014 19:57	27,4	60	-10
28787	13.02.2014 19:57	27,4	60	-10
28788	13.02.2014 19:57	27,4	60	-10
28789	13.02.2014 19:58	27,4	60	-10
28790	13.02.2014 19:58	27,4	60	-10
28791	13.02.2014 19:58	27,4	60	-10
28792	13.02.2014 19:58	27,4	60	-10
28793	13.02.2014 19:58	27,4	60	-10
28794	13.02.2014 19:58	27,4	60	-10
28795	13.02.2014 19:59	27,4	60	-10
28796	13.02.2014 19:59	27,4	60	-10
28797	13.02.2014 19:59	27,4	60	-10
28798	13.02.2014 19:59	27,4	60	-10
28799	13.02.2014 19:59	27,4	60	-10

28800	13.02.2014 19:59	27,4	60	-10
28801	13.02.2014 20:00	27,4	60	-10
28802	13.02.2014 20:00	27,4	60	-10
28803	13.02.2014 20:00	27,4	60	-10
28804	13.02.2014 20:00	27,4	60	-10
28805	13.02.2014 20:00	27,4	60	-10
28806	13.02.2014 20:00	27,4	60	-10
28807	13.02.2014 20:01	27,4	60	-10
28808	13.02.2014 20:01	27,4	60	-10
28809	13.02.2014 20:01	27,4	60	-10
28810	13.02.2014 20:01	27,4	60	-10
28811	13.02.2014 20:01	27,4	60	-10
28812	13.02.2014 20:01	27,4	60	-10
28813	13.02.2014 20:02	27,4	60	-10
28814	13.02.2014 20:02	27,4	60	-10
28815	13.02.2014 20:02	27,4	60	-10
28816	13.02.2014 20:02	27,4	60	-10
28817	13.02.2014 20:02	27,4	60	-10
28818	13.02.2014 20:02	27,4	60	-10
28819	13.02.2014 20:03	27,4	60	-10
28820	13.02.2014 20:03	27,4	60	-10
28821	13.02.2014 20:03	27,4	60	-10
28822	13.02.2014 20:03	27,4	60	-10
28823	13.02.2014 20:03	27,4	60	-10
28824	13.02.2014 20:03	27,4	60	-10
28825	13.02.2014 20:04	27,4	60	-10
28826	13.02.2014 20:04	27,4	60	-10
28827	13.02.2014 20:04	27,4	60	-10
28828	13.02.2014 20:04	27,4	60	-10
28829	13.02.2014 20:04	27,4	60	-10
28830	13.02.2014 20:04	27,4	60	-10
28831	13.02.2014 20:05	27,4	60	-10
28832	13.02.2014 20:05	27,4	60	-10
28833	13.02.2014 20:05	27,4	60	-10
28834	13.02.2014 20:05	27,4	60	-10
28835	13.02.2014 20:05	27,4	60	-10
28836	13.02.2014 20:05	27,4	60	-10
28837	13.02.2014 20:06	27,4	60	-10
28838	13.02.2014 20:06	27,4	60	-10
28839	13.02.2014 20:06	27,4	60	-10
28840	13.02.2014 20:06	27,4	60	-10
28841	13.02.2014 20:06	27,4	60	-10
28842	13.02.2014 20:06	27,4	60	-10
28843	13.02.2014 20:07	27,4	60	-10
28844	13.02.2014 20:07	27,4	60	-10
28845	13.02.2014 20:07	27,4	60	-10
28846	13.02.2014 20:07	27,4	60	-10
28847	13.02.2014 20:07	27,4	60	-10
28848	13.02.2014 20:07	27,4	60	-10
28849	13.02.2014 20:08	27,4	60	-10

28850	13.02.2014 20:08	27,4	60	-10
28851	13.02.2014 20:08	27,4	60	-10
28852	13.02.2014 20:08	27,4	60	-10
28853	13.02.2014 20:08	27,4	60	-10
28854	13.02.2014 20:08	27,4	60	-10
28855	13.02.2014 20:09	27,4	60	-10
28856	13.02.2014 20:09	27,4	60	-10
28857	13.02.2014 20:09	27,4	60	-10
28858	13.02.2014 20:09	27,4	60	-10
28859	13.02.2014 20:09	27,4	60	-10
28860	13.02.2014 20:09	27,4	60	-10
28861	13.02.2014 20:10	27,4	60	-10
28862	13.02.2014 20:10	27,4	60	-10
28863	13.02.2014 20:10	27,4	60	-10
28864	13.02.2014 20:10	27,4	60	-10
28865	13.02.2014 20:10	27,4	60	-10
28866	13.02.2014 20:10	27,4	60	-10
28867	13.02.2014 20:11	27,4	60	-10
28868	13.02.2014 20:11	27,4	60	-10
28869	13.02.2014 20:11	27,4	60	-10
28870	13.02.2014 20:11	27,4	60	-10
28871	13.02.2014 20:11	27,4	60	-10
28872	13.02.2014 20:11	27,4	60	-10
28873	13.02.2014 20:12	27,4	60	-10
28874	13.02.2014 20:12	27,4	60	-10
28875	13.02.2014 20:12	27,4	60	-10
28876	13.02.2014 20:12	27,4	60	-10
28877	13.02.2014 20:12	27,4	60	-10
28878	13.02.2014 20:12	27,4	60	-10
28879	13.02.2014 20:13	27,4	60	-10
28880	13.02.2014 20:13	27,4	60	-10
28881	13.02.2014 20:13	27,4	60	-10
28882	13.02.2014 20:13	27,4	60	-10
28883	13.02.2014 20:13	27,4	60	-10
28884	13.02.2014 20:13	27,4	60	-10
28885	13.02.2014 20:14	27,4	60	-10
28886	13.02.2014 20:14	27,4	60	-10
28887	13.02.2014 20:14	27,4	60	-10
28888	13.02.2014 20:14	27,4	60	-10
28889	13.02.2014 20:14	27,4	60	-10
28890	13.02.2014 20:14	27,4	60	-10
28891	13.02.2014 20:15	27,4	60	-10
28892	13.02.2014 20:15	27,4	60	-10
28893	13.02.2014 20:15	27,4	60	-10
28894	13.02.2014 20:15	27,4	60	-10
28895	13.02.2014 20:15	27,4	60	-10
28896	13.02.2014 20:15	27,4	60	-10
28897	13.02.2014 20:16	27,4	60	-10
28898	13.02.2014 20:16	27,4	60	-10
28899	13.02.2014 20:16	27,4	60	-10

28900	13.02.2014 20:16	27,4	60	-10
28901	13.02.2014 20:16	27,4	60	-10
28902	13.02.2014 20:16	27,4	60	-10
28903	13.02.2014 20:17	27,4	60	-10
28904	13.02.2014 20:17	27,4	60	-10
28905	13.02.2014 20:17	27,4	60	-10
28906	13.02.2014 20:17	27,4	60	-10
28907	13.02.2014 20:17	27,4	60	-10
28908	13.02.2014 20:17	27,4	60	-10
28909	13.02.2014 20:18	27,4	60	-10
28910	13.02.2014 20:18	27,4	60	-10
28911	13.02.2014 20:18	27,4	60	-10
28912	13.02.2014 20:18	27,4	60	-10
28913	13.02.2014 20:18	27,4	60	-10
28914	13.02.2014 20:18	27,4	60	-10
28915	13.02.2014 20:19	27,4	60	-10
28916	13.02.2014 20:19	27,4	60	-10
28917	13.02.2014 20:19	27,3	60	-10
28918	13.02.2014 20:19	27,3	60	-10
28919	13.02.2014 20:19	27,3	60	-10
28920	13.02.2014 20:19	27,3	60	-10
28921	13.02.2014 20:20	27,3	60	-10
28922	13.02.2014 20:20	27,3	60	-10
28923	13.02.2014 20:20	27,3	60	-10
28924	13.02.2014 20:20	27,3	60	-10
28925	13.02.2014 20:20	27,3	60	-10
28926	13.02.2014 20:20	27,3	60	-10
28927	13.02.2014 20:21	27,3	60	-10
28928	13.02.2014 20:21	27,3	60	-10
28929	13.02.2014 20:21	27,3	60	-10
28930	13.02.2014 20:21	27,3	60	-10
28931	13.02.2014 20:21	27,3	60	-10
28932	13.02.2014 20:21	27,3	60	-10
28933	13.02.2014 20:22	27,3	60	-10
28934	13.02.2014 20:22	27,3	60	-10
28935	13.02.2014 20:22	27,3	60	-10
28936	13.02.2014 20:22	27,3	60	-10
28937	13.02.2014 20:22	27,3	60	-10
28938	13.02.2014 20:22	27,3	60	-10
28939	13.02.2014 20:23	27,3	60	-10
28940	13.02.2014 20:23	27,3	60	-10
28941	13.02.2014 20:23	27,3	60	-10
28942	13.02.2014 20:23	27,3	60	-10
28943	13.02.2014 20:23	27,3	60	-10
28944	13.02.2014 20:23	27,3	60	-10
28945	13.02.2014 20:24	27,3	60	-10
28946	13.02.2014 20:24	27,3	60	-10
28947	13.02.2014 20:24	27,3	60	-10
28948	13.02.2014 20:24	27,3	60	-10
28949	13.02.2014 20:24	27,3	60	-10

28950	13.02.2014 20:24	27,3	60	-10
28951	13.02.2014 20:25	27,3	60	-10
28952	13.02.2014 20:25	27,3	60	-10
28953	13.02.2014 20:25	27,3	60	-10
28954	13.02.2014 20:25	27,3	60	-10
28955	13.02.2014 20:25	27,3	60	-10
28956	13.02.2014 20:25	27,3	60	-10
28957	13.02.2014 20:26	27,3	60	-10
28958	13.02.2014 20:26	27,3	60	-10
28959	13.02.2014 20:26	27,3	60	-10
28960	13.02.2014 20:26	27,3	60	-10
28961	13.02.2014 20:26	27,3	60	-10
28962	13.02.2014 20:26	27,3	60	-10
28963	13.02.2014 20:27	27,3	60	-10
28964	13.02.2014 20:27	27,3	60	-10
28965	13.02.2014 20:27	27,3	60	-10
28966	13.02.2014 20:27	27,3	60	-10
28967	13.02.2014 20:27	27,3	60	-10
28968	13.02.2014 20:27	27,3	60	-10
28969	13.02.2014 20:28	27,3	60	-10
28970	13.02.2014 20:28	27,3	60	-10
28971	13.02.2014 20:28	27,3	60	-10
28972	13.02.2014 20:28	27,3	60	-10
28973	13.02.2014 20:28	27,3	60	-10
28974	13.02.2014 20:28	27,3	60	-10
28975	13.02.2014 20:29	27,3	60	-10
28976	13.02.2014 20:29	27,3	60	-10
28977	13.02.2014 20:29	27,3	60	-10
28978	13.02.2014 20:29	27,3	60	-10
28979	13.02.2014 20:29	27,3	60	-10
28980	13.02.2014 20:29	27,3	60	-10
28981	13.02.2014 20:30	27,3	60	-10
28982	13.02.2014 20:30	27,3	60	-10
28983	13.02.2014 20:30	27,3	60	-10
28984	13.02.2014 20:30	27,3	60	-10
28985	13.02.2014 20:30	27,3	60	-10
28986	13.02.2014 20:30	27,3	60	-10
28987	13.02.2014 20:31	27,3	60	-10
28988	13.02.2014 20:31	27,3	60	-10
28989	13.02.2014 20:31	27,3	60	-10
28990	13.02.2014 20:31	27,3	60	-10
28991	13.02.2014 20:31	27,3	60	-10
28992	13.02.2014 20:31	27,3	60	-10
28993	13.02.2014 20:32	27,3	60	-10
28994	13.02.2014 20:32	27,3	60	-10
28995	13.02.2014 20:32	27,3	60	-10
28996	13.02.2014 20:32	27,3	60	-10
28997	13.02.2014 20:32	27,3	60	-10
28998	13.02.2014 20:32	27,3	60	-10
28999	13.02.2014 20:33	27,3	60	-10

29000	13.02.2014 20:33	27,3	60	-10
29001	13.02.2014 20:33	27,3	60	-10
29002	13.02.2014 20:33	27,3	60	-10
29003	13.02.2014 20:33	27,3	60	-10
29004	13.02.2014 20:33	27,3	60	-10
29005	13.02.2014 20:34	27,3	60	-10
29006	13.02.2014 20:34	27,3	60	-10
29007	13.02.2014 20:34	27,3	60	-10
29008	13.02.2014 20:34	27,3	60	-10
29009	13.02.2014 20:34	27,3	60	-10
29010	13.02.2014 20:34	27,3	60	-10
29011	13.02.2014 20:35	27,3	60	-10
29012	13.02.2014 20:35	27,3	60	-10
29013	13.02.2014 20:35	27,3	60	-10
29014	13.02.2014 20:35	27,3	60	-10
29015	13.02.2014 20:35	27,3	60	-10
29016	13.02.2014 20:35	27,3	60	-10
29017	13.02.2014 20:36	27,3	60	-10
29018	13.02.2014 20:36	27,3	60	-10
29019	13.02.2014 20:36	27,3	60	-10
29020	13.02.2014 20:36	27,3	60	-10
29021	13.02.2014 20:36	27,3	60	-10
29022	13.02.2014 20:36	27,2	60	-10
29023	13.02.2014 20:37	27,2	60	-10
29024	13.02.2014 20:37	27,2	60	-10
29025	13.02.2014 20:37	27,2	60	-10
29026	13.02.2014 20:37	27,2	60	-10
29027	13.02.2014 20:37	27,2	60	-10
29028	13.02.2014 20:37	27,2	60	-10
29029	13.02.2014 20:38	27,2	60	-10
29030	13.02.2014 20:38	27,2	60	-10
29031	13.02.2014 20:38	27,2	60	-10
29032	13.02.2014 20:38	27,2	60	-10
29033	13.02.2014 20:38	27,2	60	-10
29034	13.02.2014 20:38	27,2	60	-10
29035	13.02.2014 20:39	27,2	60	-10
29036	13.02.2014 20:39	27,2	60	-10
29037	13.02.2014 20:39	27,2	60	-10
29038	13.02.2014 20:39	27,2	60	-10
29039	13.02.2014 20:39	27,2	60	-10
29040	13.02.2014 20:39	27,3	60	-10
29041	13.02.2014 20:40	27,3	60	-10
29042	13.02.2014 20:40	27,3	60	-10
29043	13.02.2014 20:40	27,3	60	-10
29044	13.02.2014 20:40	27,3	60	-10
29045	13.02.2014 20:40	27,3	60	-10
29046	13.02.2014 20:40	27,3	60	-10
29047	13.02.2014 20:41	27,3	60	-10
29048	13.02.2014 20:41	27,3	60	-10
29049	13.02.2014 20:41	27,3	60	-10

29050	13.02.2014 20:41	27,3	60	-10
29051	13.02.2014 20:41	27,3	60	-10
29052	13.02.2014 20:41	27,3	60	-10
29053	13.02.2014 20:42	27,3	60	-10
29054	13.02.2014 20:42	27,3	60	-10
29055	13.02.2014 20:42	27,3	60	-10
29056	13.02.2014 20:42	27,3	60	-10
29057	13.02.2014 20:42	27,4	60	-10
29058	13.02.2014 20:42	27,4	60	-10
29059	13.02.2014 20:43	27,4	60	-10
29060	13.02.2014 20:43	27,4	60	-10
29061	13.02.2014 20:43	27,3	60	-10
29062	13.02.2014 20:43	27,3	60	-10
29063	13.02.2014 20:43	27,3	60	-10
29064	13.02.2014 20:43	27,3	60	-10
29065	13.02.2014 20:44	27,3	60	-10
29066	13.02.2014 20:44	27,2	60	-10
29067	13.02.2014 20:44	27,2	60	-10
29068	13.02.2014 20:44	27,2	60	-10
29069	13.02.2014 20:44	27,2	60	-10
29070	13.02.2014 20:44	27,2	60	-10
29071	13.02.2014 20:45	27,3	60	-10
29072	13.02.2014 20:45	27,3	60	-10
29073	13.02.2014 20:45	27,3	60	-10
29074	13.02.2014 20:45	27,3	60	-10
29075	13.02.2014 20:45	27,3	60	-10
29076	13.02.2014 20:45	27,4	60	-10
29077	13.02.2014 20:46	27,4	60	-10
29078	13.02.2014 20:46	27,4	60	-10
29079	13.02.2014 20:46	27,4	60	-10
29080	13.02.2014 20:46	27,4	60	-10
29081	13.02.2014 20:46	27,4	60	-10
29082	13.02.2014 20:46	27,4	60	-10
29083	13.02.2014 20:47	27,4	60	-10
29084	13.02.2014 20:47	27,4	60	-10
29085	13.02.2014 20:47	27,4	60	-10
29086	13.02.2014 20:47	27,4	60	-10
29087	13.02.2014 20:47	27,4	60	-10
29088	13.02.2014 20:47	27,4	60	-10
29089	13.02.2014 20:48	27,5	60	-10
29090	13.02.2014 20:48	27,5	60	-10
29091	13.02.2014 20:48	27,5	60	-10
29092	13.02.2014 20:48	27,5	60	-10
29093	13.02.2014 20:48	27,5	60	-10
29094	13.02.2014 20:48	27,5	60	-10
29095	13.02.2014 20:49	27,5	60	-10
29096	13.02.2014 20:49	27,5	60	-10
29097	13.02.2014 20:49	27,5	60	-10
29098	13.02.2014 20:49	27,5	60	-10
29099	13.02.2014 20:49	27,5	60	-10

29100	13.02.2014 20:49	27,5	60	-10
29101	13.02.2014 20:50	27,5	60	-10
29102	13.02.2014 20:50	27,5	60	-10
29103	13.02.2014 20:50	27,5	60	-10
29104	13.02.2014 20:50	27,5	60	-10
29105	13.02.2014 20:50	27,5	60	-10
29106	13.02.2014 20:50	27,5	60	-10
29107	13.02.2014 20:51	27,5	60	-10
29108	13.02.2014 20:51	27,5	60	-10
29109	13.02.2014 20:51	27,5	60	-10
29110	13.02.2014 20:51	27,5	60	-10
29111	13.02.2014 20:51	27,5	60	-10
29112	13.02.2014 20:51	27,5	60	-10
29113	13.02.2014 20:52	27,5	60	-10
29114	13.02.2014 20:52	27,5	60	-10
29115	13.02.2014 20:52	27,5	60	-10
29116	13.02.2014 20:52	27,5	60	-10
29117	13.02.2014 20:52	27,5	60	-10
29118	13.02.2014 20:52	27,5	60	-10
29119	13.02.2014 20:53	27,5	60	-10
29120	13.02.2014 20:53	27,5	60	-10
29121	13.02.2014 20:53	27,5	60	-10
29122	13.02.2014 20:53	27,5	60	-10
29123	13.02.2014 20:53	27,5	60	-10
29124	13.02.2014 20:53	27,5	60	-10
29125	13.02.2014 20:54	27,5	60	-10
29126	13.02.2014 20:54	27,6	60	-10
29127	13.02.2014 20:54	27,6	60	-10
29128	13.02.2014 20:54	27,6	60	-10
29129	13.02.2014 20:54	27,6	60	-10
29130	13.02.2014 20:54	27,6	60	-10
29131	13.02.2014 20:55	27,6	60	-10
29132	13.02.2014 20:55	27,6	60	-10
29133	13.02.2014 20:55	27,6	60	-10
29134	13.02.2014 20:55	27,6	60	-10
29135	13.02.2014 20:55	27,6	60	-10
29136	13.02.2014 20:55	27,6	60	-10
29137	13.02.2014 20:56	27,6	60	-10
29138	13.02.2014 20:56	27,6	60	-10
29139	13.02.2014 20:56	27,6	60	-10
29140	13.02.2014 20:56	27,6	60	-10
29141	13.02.2014 20:56	27,6	60	-10
29142	13.02.2014 20:56	27,6	60	-10
29143	13.02.2014 20:57	27,6	60	-10
29144	13.02.2014 20:57	27,5	60	-10
29145	13.02.2014 20:57	27,5	60	-10
29146	13.02.2014 20:57	27,5	60	-10
29147	13.02.2014 20:57	27,5	60	-10
29148	13.02.2014 20:57	27,5	60	-10
29149	13.02.2014 20:58	27,5	60	-10

29150	13.02.2014 20:58	27,5	60	-10
29151	13.02.2014 20:58	27,5	60	-10
29152	13.02.2014 20:58	27,5	60	-10
29153	13.02.2014 20:58	27,5	60	-10
29154	13.02.2014 20:58	27,5	60	-10
29155	13.02.2014 20:59	27,5	60	-10
29156	13.02.2014 20:59	27,5	60	-10
29157	13.02.2014 20:59	27,5	60	-10
29158	13.02.2014 20:59	27,5	60	-10
29159	13.02.2014 20:59	27,5	60	-10
29160	13.02.2014 20:59	27,5	60	-10
29161	13.02.2014 21:00	27,5	60	-10
29162	13.02.2014 21:00	27,5	60	-10
29163	13.02.2014 21:00	27,5	60	-10
29164	13.02.2014 21:00	27,5	60	-10
29165	13.02.2014 21:00	27,5	60	-10
29166	13.02.2014 21:00	27,5	60	-10
29167	13.02.2014 21:01	27,5	60	-10
29168	13.02.2014 21:01	27,5	60	-10
29169	13.02.2014 21:01	27,5	60	-10
29170	13.02.2014 21:01	27,5	60	-10
29171	13.02.2014 21:01	27,5	60	-10
29172	13.02.2014 21:01	27,5	60	-10
29173	13.02.2014 21:02	27,5	60	-10
29174	13.02.2014 21:02	27,5	60	-10
29175	13.02.2014 21:02	27,5	60	-10
29176	13.02.2014 21:02	27,5	60	-10
29177	13.02.2014 21:02	27,5	60	-10
29178	13.02.2014 21:02	27,5	60	-10
29179	13.02.2014 21:03	27,5	60	-10
29180	13.02.2014 21:03	27,5	60	-10
29181	13.02.2014 21:03	27,5	60	-10
29182	13.02.2014 21:03	27,5	60	-10
29183	13.02.2014 21:03	27,5	60	-10
29184	13.02.2014 21:03	27,5	60	-10
29185	13.02.2014 21:04	27,5	60	-10
29186	13.02.2014 21:04	27,5	60	-10
29187	13.02.2014 21:04	27,5	60	-10
29188	13.02.2014 21:04	27,5	60	-10
29189	13.02.2014 21:04	27,5	60	-10
29190	13.02.2014 21:04	27,5	60	-10
29191	13.02.2014 21:05	27,5	60	-10
29192	13.02.2014 21:05	27,5	60	-10
29193	13.02.2014 21:05	27,5	60	-10
29194	13.02.2014 21:05	27,5	60	-10
29195	13.02.2014 21:05	27,5	60	-10
29196	13.02.2014 21:05	27,5	60	-10
29197	13.02.2014 21:06	27,5	60	-10
29198	13.02.2014 21:06	27,5	60	-10
29199	13.02.2014 21:06	27,5	60	-10

29200	13.02.2014 21:06	27,5	60	-10
29201	13.02.2014 21:06	27,5	60	-10
29202	13.02.2014 21:06	27,5	60	-10
29203	13.02.2014 21:07	27,5	60	-10
29204	13.02.2014 21:07	27,5	60	-10
29205	13.02.2014 21:07	27,5	60	-10
29206	13.02.2014 21:07	27,5	60	-10
29207	13.02.2014 21:07	27,5	60	-10
29208	13.02.2014 21:07	27,5	60	-10
29209	13.02.2014 21:08	27,5	60	-10
29210	13.02.2014 21:08	27,5	60	-10
29211	13.02.2014 21:08	27,5	60	-10
29212	13.02.2014 21:08	27,5	60	-10
29213	13.02.2014 21:08	27,5	60	-10
29214	13.02.2014 21:08	27,5	60	-10
29215	13.02.2014 21:09	27,5	60	-10
29216	13.02.2014 21:09	27,5	60	-10
29217	13.02.2014 21:09	27,5	60	-10
29218	13.02.2014 21:09	27,5	60	-10
29219	13.02.2014 21:09	27,5	60	-10
29220	13.02.2014 21:09	27,5	60	-10
29221	13.02.2014 21:10	27,5	60	-10
29222	13.02.2014 21:10	27,5	60	-10
29223	13.02.2014 21:10	27,5	60	-10
29224	13.02.2014 21:10	27,5	60	-10
29225	13.02.2014 21:10	27,5	60	-10
29226	13.02.2014 21:10	27,5	60	-10
29227	13.02.2014 21:11	27,5	60	-10
29228	13.02.2014 21:11	27,5	60	-10
29229	13.02.2014 21:11	27,5	60	-10
29230	13.02.2014 21:11	27,5	60	-10
29231	13.02.2014 21:11	27,5	60	-10
29232	13.02.2014 21:11	27,5	60	-10
29233	13.02.2014 21:12	27,5	60	-10
29234	13.02.2014 21:12	27,5	60	-10
29235	13.02.2014 21:12	27,5	60	-10
29236	13.02.2014 21:12	27,5	60	-10
29237	13.02.2014 21:12	27,5	60	-10
29238	13.02.2014 21:12	27,5	60	-10
29239	13.02.2014 21:13	27,5	60	-10
29240	13.02.2014 21:13	27,5	60	-10
29241	13.02.2014 21:13	27,5	60	-10
29242	13.02.2014 21:13	27,5	60	-10
29243	13.02.2014 21:13	27,5	60	-10
29244	13.02.2014 21:13	27,5	60	-10
29245	13.02.2014 21:14	27,5	60	-10
29246	13.02.2014 21:14	27,5	60	-10
29247	13.02.2014 21:14	27,5	60	-10
29248	13.02.2014 21:14	27,5	60	-10
29249	13.02.2014 21:14	27,5	60	-10

29250	13.02.2014 21:14	27,5	60	-10
29251	13.02.2014 21:15	27,5	60	-10
29252	13.02.2014 21:15	27,5	60	-10
29253	13.02.2014 21:15	27,5	60	-10
29254	13.02.2014 21:15	27,5	60	-10
29255	13.02.2014 21:15	27,5	60	-10
29256	13.02.2014 21:15	27,5	60	-10
29257	13.02.2014 21:16	27,5	60	-10
29258	13.02.2014 21:16	27,5	60	-10
29259	13.02.2014 21:16	27,5	60	-10
29260	13.02.2014 21:16	27,5	60	-10
29261	13.02.2014 21:16	27,5	60	-10
29262	13.02.2014 21:16	27,5	60	-10
29263	13.02.2014 21:17	27,5	60	-10
29264	13.02.2014 21:17	27,5	60	-10
29265	13.02.2014 21:17	27,5	60	-10
29266	13.02.2014 21:17	27,5	60	-10
29267	13.02.2014 21:17	27,4	60	-10
29268	13.02.2014 21:17	27,4	60	-10
29269	13.02.2014 21:18	27,4	60	-10
29270	13.02.2014 21:18	27,4	60	-10
29271	13.02.2014 21:18	27,4	60	-10
29272	13.02.2014 21:18	27,4	60	-10
29273	13.02.2014 21:18	27,4	60	-10
29274	13.02.2014 21:18	27,4	60	-10
29275	13.02.2014 21:19	27,4	60	-10
29276	13.02.2014 21:19	27,4	60	-10
29277	13.02.2014 21:19	27,4	60	-10
29278	13.02.2014 21:19	27,4	60	-10
29279	13.02.2014 21:19	27,4	60	-10
29280	13.02.2014 21:19	27,4	60	-10
29281	13.02.2014 21:20	27,4	60	-10
29282	13.02.2014 21:20	27,4	60	-10
29283	13.02.2014 21:20	27,4	60	-10
29284	13.02.2014 21:20	27,4	60	-10
29285	13.02.2014 21:20	27,4	60	-10
29286	13.02.2014 21:20	27,4	60	-10
29287	13.02.2014 21:21	27,4	60	-10
29288	13.02.2014 21:21	27,4	60	-10
29289	13.02.2014 21:21	27,4	60	-10
29290	13.02.2014 21:21	27,4	60	-10
29291	13.02.2014 21:21	27,4	60	-10
29292	13.02.2014 21:21	27,4	60	-10
29293	13.02.2014 21:22	27,4	60	-10
29294	13.02.2014 21:22	27,4	60	-10
29295	13.02.2014 21:22	27,4	60	-10
29296	13.02.2014 21:22	27,4	60	-10
29297	13.02.2014 21:22	27,4	60	-10
29298	13.02.2014 21:22	27,4	60	-10
29299	13.02.2014 21:23	27,4	60	-10

29300	13.02.2014 21:23	27,4	60	-10
29301	13.02.2014 21:23	27,4	60	-10
29302	13.02.2014 21:23	27,4	60	-10
29303	13.02.2014 21:23	27,4	60	-10
29304	13.02.2014 21:23	27,4	60	-10
29305	13.02.2014 21:24	27,4	60	-10
29306	13.02.2014 21:24	27,4	60	-10
29307	13.02.2014 21:24	27,4	60	-10
29308	13.02.2014 21:24	27,4	60	-10
29309	13.02.2014 21:24	27,4	60	-10
29310	13.02.2014 21:24	27,4	60	-10
29311	13.02.2014 21:25	27,4	60	-10
29312	13.02.2014 21:25	27,4	60	-10
29313	13.02.2014 21:25	27,4	60	-10
29314	13.02.2014 21:25	27,4	60	-10
29315	13.02.2014 21:25	27,4	60	-10
29316	13.02.2014 21:25	27,4	60	-10
29317	13.02.2014 21:26	27,4	60	-10
29318	13.02.2014 21:26	27,4	60	-10
29319	13.02.2014 21:26	27,4	60	-10
29320	13.02.2014 21:26	27,4	60	-10
29321	13.02.2014 21:26	27,4	60	-10
29322	13.02.2014 21:26	27,4	60	-10
29323	13.02.2014 21:27	27,4	60	-10
29324	13.02.2014 21:27	27,4	60	-10
29325	13.02.2014 21:27	27,4	60	-10
29326	13.02.2014 21:27	27,4	60	-10
29327	13.02.2014 21:27	27,4	60	-10
29328	13.02.2014 21:27	27,4	60	-10
29329	13.02.2014 21:28	27,4	60	-10
29330	13.02.2014 21:28	27,4	60	-10
29331	13.02.2014 21:28	27,4	60	-10
29332	13.02.2014 21:28	27,4	60	-10
29333	13.02.2014 21:28	27,4	60	-10
29334	13.02.2014 21:28	27,4	60	-10
29335	13.02.2014 21:29	27,4	60	-10
29336	13.02.2014 21:29	27,4	60	-10
29337	13.02.2014 21:29	27,4	60	-10
29338	13.02.2014 21:29	27,4	60	-10
29339	13.02.2014 21:29	27,4	60	-10
29340	13.02.2014 21:29	27,4	60	-10
29341	13.02.2014 21:30	27,4	60	-10
29342	13.02.2014 21:30	27,4	60	-10
29343	13.02.2014 21:30	27,4	60	-10
29344	13.02.2014 21:30	27,4	60	-10
29345	13.02.2014 21:30	27,4	60	-10
29346	13.02.2014 21:30	27,4	60	-10
29347	13.02.2014 21:31	27,4	60	-10
29348	13.02.2014 21:31	27,4	60	-10
29349	13.02.2014 21:31	27,4	60	-10

29350	13.02.2014 21:31	27,4	60	-10
29351	13.02.2014 21:31	27,4	60	-10
29352	13.02.2014 21:31	27,4	60	-10
29353	13.02.2014 21:32	27,4	60	-10
29354	13.02.2014 21:32	27,4	60	-10
29355	13.02.2014 21:32	27,4	60	-10
29356	13.02.2014 21:32	27,4	60	-10
29357	13.02.2014 21:32	27,4	60	-10
29358	13.02.2014 21:32	27,4	60	-10
29359	13.02.2014 21:33	27,4	60	-10
29360	13.02.2014 21:33	27,4	60	-10
29361	13.02.2014 21:33	27,4	60	-10
29362	13.02.2014 21:33	27,4	60	-10
29363	13.02.2014 21:33	27,4	60	-10
29364	13.02.2014 21:33	27,4	60	-10
29365	13.02.2014 21:34	27,4	60	-10
29366	13.02.2014 21:34	27,4	60	-10
29367	13.02.2014 21:34	27,4	60	-10
29368	13.02.2014 21:34	27,4	60	-10
29369	13.02.2014 21:34	27,4	60	-10
29370	13.02.2014 21:34	27,4	60	-10
29371	13.02.2014 21:35	27,4	60	-10
29372	13.02.2014 21:35	27,4	60	-10
29373	13.02.2014 21:35	27,4	60	-10
29374	13.02.2014 21:35	27,4	60	-10
29375	13.02.2014 21:35	27,4	60	-10
29376	13.02.2014 21:35	27,4	60	-10
29377	13.02.2014 21:36	27,4	60	-10
29378	13.02.2014 21:36	27,4	60	-10
29379	13.02.2014 21:36	27,4	60	-10
29380	13.02.2014 21:36	27,4	60	-10
29381	13.02.2014 21:36	27,4	60	-10
29382	13.02.2014 21:36	27,4	60	-10
29383	13.02.2014 21:37	27,4	60	-10
29384	13.02.2014 21:37	27,4	60	-10
29385	13.02.2014 21:37	27,4	60	-10
29386	13.02.2014 21:37	27,4	60	-10
29387	13.02.2014 21:37	27,4	60	-10
29388	13.02.2014 21:37	27,4	60	-10
29389	13.02.2014 21:38	27,4	60	-10
29390	13.02.2014 21:38	27,4	60	-10
29391	13.02.2014 21:38	27,4	60	-10
29392	13.02.2014 21:38	27,4	60	-10
29393	13.02.2014 21:38	27,4	60	-10
29394	13.02.2014 21:38	27,4	60	-10
29395	13.02.2014 21:39	27,4	60	-10
29396	13.02.2014 21:39	27,4	60	-10
29397	13.02.2014 21:39	27,4	60	-10
29398	13.02.2014 21:39	27,4	60	-10
29399	13.02.2014 21:39	27,4	60	-10

29400	13.02.2014 21:39	27,4	60	-10
29401	13.02.2014 21:40	27,4	60	-10
29402	13.02.2014 21:40	27,4	60	-10
29403	13.02.2014 21:40	27,4	60	-10
29404	13.02.2014 21:40	27,4	60	-10
29405	13.02.2014 21:40	27,4	60	-10
29406	13.02.2014 21:40	27,4	60	-10
29407	13.02.2014 21:41	27,4	60	-10
29408	13.02.2014 21:41	27,4	60	-10
29409	13.02.2014 21:41	27,4	60	-10
29410	13.02.2014 21:41	27,4	60	-10
29411	13.02.2014 21:41	27,4	60	-10
29412	13.02.2014 21:41	27,4	60	-10
29413	13.02.2014 21:42	27,4	60	-10
29414	13.02.2014 21:42	27,4	60	-10
29415	13.02.2014 21:42	27,4	60	-10
29416	13.02.2014 21:42	27,4	60	-10
29417	13.02.2014 21:42	27,4	60	-10
29418	13.02.2014 21:42	27,4	60	-10
29419	13.02.2014 21:43	27,4	60	-10
29420	13.02.2014 21:43	27,4	60	-10
29421	13.02.2014 21:43	27,4	60	-10
29422	13.02.2014 21:43	27,4	60	-10
29423	13.02.2014 21:43	27,4	60	-10
29424	13.02.2014 21:43	27,4	60	-10
29425	13.02.2014 21:44	27,4	60	-10
29426	13.02.2014 21:44	27,4	60	-10
29427	13.02.2014 21:44	27,4	60	-10
29428	13.02.2014 21:44	27,4	60	-10
29429	13.02.2014 21:44	27,4	60	-10
29430	13.02.2014 21:44	27,4	60	-10
29431	13.02.2014 21:45	27,4	60	-10
29432	13.02.2014 21:45	27,4	60	-10
29433	13.02.2014 21:45	27,4	60	-10
29434	13.02.2014 21:45	27,4	60	-10
29435	13.02.2014 21:45	27,4	60	-10
29436	13.02.2014 21:45	27,4	60	-10
29437	13.02.2014 21:46	27,4	60	-10
29438	13.02.2014 21:46	27,4	60	-10
29439	13.02.2014 21:46	27,4	60	-10
29440	13.02.2014 21:46	27,4	60	-10
29441	13.02.2014 21:46	27,4	60	-10
29442	13.02.2014 21:46	27,4	60	-10
29443	13.02.2014 21:47	27,4	60	-10
29444	13.02.2014 21:47	27,4	60	-10
29445	13.02.2014 21:47	27,4	60	-10
29446	13.02.2014 21:47	27,4	60	-10
29447	13.02.2014 21:47	27,4	60	-10
29448	13.02.2014 21:47	27,4	60	-10
29449	13.02.2014 21:48	27,4	60	-10

29450	13.02.2014 21:48	27,4	60	-10
29451	13.02.2014 21:48	27,4	60	-10
29452	13.02.2014 21:48	27,4	60	-10
29453	13.02.2014 21:48	27,4	60	-10
29454	13.02.2014 21:48	27,4	60	-10
29455	13.02.2014 21:49	27,4	60	-10
29456	13.02.2014 21:49	27,4	60	-10
29457	13.02.2014 21:49	27,4	60	-10
29458	13.02.2014 21:49	27,4	60	-10
29459	13.02.2014 21:49	27,4	60	-10
29460	13.02.2014 21:49	27,4	60	-10
29461	13.02.2014 21:50	27,4	60	-10
29462	13.02.2014 21:50	27,4	60	-10
29463	13.02.2014 21:50	27,4	60	-10
29464	13.02.2014 21:50	27,4	60	-10
29465	13.02.2014 21:50	27,4	60	-10
29466	13.02.2014 21:50	27,4	60	-10
29467	13.02.2014 21:51	27,4	60	-10
29468	13.02.2014 21:51	27,4	60	-10
29469	13.02.2014 21:51	27,4	60	-10
29470	13.02.2014 21:51	27,4	60	-10
29471	13.02.2014 21:51	27,4	60	-10
29472	13.02.2014 21:51	27,4	60	-10
29473	13.02.2014 21:52	27,4	60	-10
29474	13.02.2014 21:52	27,4	60	-10
29475	13.02.2014 21:52	27,4	60	-10
29476	13.02.2014 21:52	27,4	60	-10
29477	13.02.2014 21:52	27,4	60	-10
29478	13.02.2014 21:52	27,4	60	-10
29479	13.02.2014 21:53	27,4	60	-10
29480	13.02.2014 21:53	27,4	60	-10
29481	13.02.2014 21:53	27,4	60	-10
29482	13.02.2014 21:53	27,4	60	-10
29483	13.02.2014 21:53	27,4	60	-10
29484	13.02.2014 21:53	27,4	60	-10
29485	13.02.2014 21:54	27,4	60	-10
29486	13.02.2014 21:54	27,4	60	-10
29487	13.02.2014 21:54	27,4	60	-10
29488	13.02.2014 21:54	27,4	60	-10
29489	13.02.2014 21:54	27,4	60	-10
29490	13.02.2014 21:54	27,4	60	-10
29491	13.02.2014 21:55	27,4	60	-10
29492	13.02.2014 21:55	27,4	60	-10
29493	13.02.2014 21:55	27,4	60	-10
29494	13.02.2014 21:55	27,4	60	-10
29495	13.02.2014 21:55	27,4	60	-10
29496	13.02.2014 21:55	27,4	60	-10
29497	13.02.2014 21:56	27,4	60	-10
29498	13.02.2014 21:56	27,4	60	-10
29499	13.02.2014 21:56	27,4	60	-10

29500	13.02.2014 21:56	27,4	60	-10
29501	13.02.2014 21:56	27,4	60	-10
29502	13.02.2014 21:56	27,4	60	-10
29503	13.02.2014 21:57	27,4	60	-10
29504	13.02.2014 21:57	27,4	60	-10
29505	13.02.2014 21:57	27,4	60	-10
29506	13.02.2014 21:57	27,4	60	-10
29507	13.02.2014 21:57	27,4	60	-10
29508	13.02.2014 21:57	27,4	60	-10
29509	13.02.2014 21:58	27,4	60	-10
29510	13.02.2014 21:58	27,4	60	-10
29511	13.02.2014 21:58	27,4	60	-10
29512	13.02.2014 21:58	27,4	60	-10
29513	13.02.2014 21:58	27,4	60	-10
29514	13.02.2014 21:58	27,4	60	-10
29515	13.02.2014 21:59	27,4	60	-10
29516	13.02.2014 21:59	27,4	60	-10
29517	13.02.2014 21:59	27,4	60	-10
29518	13.02.2014 21:59	27,4	60	-10
29519	13.02.2014 21:59	27,4	60	-10
29520	13.02.2014 21:59	27,4	60	-10
29521	13.02.2014 22:00	27,4	60	-10
29522	13.02.2014 22:00	27,4	60	-10
29523	13.02.2014 22:00	27,4	60	-10
29524	13.02.2014 22:00	27,4	60	-10
29525	13.02.2014 22:00	27,4	60	-10
29526	13.02.2014 22:00	27,4	60	-10
29527	13.02.2014 22:01	27,4	60	-10
29528	13.02.2014 22:01	27,4	60	-10
29529	13.02.2014 22:01	27,4	60	-10
29530	13.02.2014 22:01	27,4	60	-10
29531	13.02.2014 22:01	27,4	60	-10
29532	13.02.2014 22:01	27,4	60	-10
29533	13.02.2014 22:02	27,4	60	-10
29534	13.02.2014 22:02	27,4	60	-10
29535	13.02.2014 22:02	27,4	60	-10
29536	13.02.2014 22:02	27,3	60	-10
29537	13.02.2014 22:02	27,4	60	-10
29538	13.02.2014 22:02	27,4	60	-10
29539	13.02.2014 22:03	27,3	60	-10
29540	13.02.2014 22:03	27,3	60	-10
29541	13.02.2014 22:03	27,3	60	-10
29542	13.02.2014 22:03	27,3	60	-10
29543	13.02.2014 22:03	27,3	60	-10
29544	13.02.2014 22:03	27,3	60	-10
29545	13.02.2014 22:04	27,4	60	-10
29546	13.02.2014 22:04	27,3	60	-10
29547	13.02.2014 22:04	27,3	60	-10
29548	13.02.2014 22:04	27,3	60	-10
29549	13.02.2014 22:04	27,3	60	-10

29550	13.02.2014 22:04	27,3	60	-10
29551	13.02.2014 22:05	27,3	60	-10
29552	13.02.2014 22:05	27,3	60	-10
29553	13.02.2014 22:05	27,3	60	-10
29554	13.02.2014 22:05	27,3	60	-10
29555	13.02.2014 22:05	27,3	60	-10
29556	13.02.2014 22:05	27,3	60	-10
29557	13.02.2014 22:06	27,3	60	-10
29558	13.02.2014 22:06	27,3	60	-10
29559	13.02.2014 22:06	27,3	60	-10
29560	13.02.2014 22:06	27,3	60	-10
29561	13.02.2014 22:06	27,3	60	-10
29562	13.02.2014 22:06	27,3	60	-10
29563	13.02.2014 22:07	27,3	60	-10
29564	13.02.2014 22:07	27,3	60	-10
29565	13.02.2014 22:07	27,3	60	-10
29566	13.02.2014 22:07	27,3	60	-10
29567	13.02.2014 22:07	27,3	60	-10
29568	13.02.2014 22:07	27,3	60	-10
29569	13.02.2014 22:08	27,3	60	-10
29570	13.02.2014 22:08	27,3	60	-10
29571	13.02.2014 22:08	27,3	60	-10
29572	13.02.2014 22:08	27,3	60	-10
29573	13.02.2014 22:08	27,3	60	-10
29574	13.02.2014 22:08	27,3	60	-10
29575	13.02.2014 22:09	27,3	60	-10
29576	13.02.2014 22:09	27,3	60	-10
29577	13.02.2014 22:09	27,3	60	-10
29578	13.02.2014 22:09	27,3	60	-10
29579	13.02.2014 22:09	27,3	60	-10
29580	13.02.2014 22:09	27,3	60	-10
29581	13.02.2014 22:10	27,3	60	-10
29582	13.02.2014 22:10	27,3	60	-10
29583	13.02.2014 22:10	27,3	60	-10
29584	13.02.2014 22:10	27,3	60	-10
29585	13.02.2014 22:10	27,3	60	-10
29586	13.02.2014 22:10	27,3	60	-10
29587	13.02.2014 22:11	27,3	60	-10
29588	13.02.2014 22:11	27,3	60	-10
29589	13.02.2014 22:11	27,3	60	-10
29590	13.02.2014 22:11	27,3	60	-10
29591	13.02.2014 22:11	27,3	60	-10
29592	13.02.2014 22:11	27,3	60	-10
29593	13.02.2014 22:12	27,3	60	-10
29594	13.02.2014 22:12	27,3	60	-10
29595	13.02.2014 22:12	27,3	60	-10
29596	13.02.2014 22:12	27,3	60	-10
29597	13.02.2014 22:12	27,3	60	-10
29598	13.02.2014 22:12	27,3	60	-10
29599	13.02.2014 22:13	27,3	60	-10

29600	13.02.2014 22:13	27,3	60	-10
29601	13.02.2014 22:13	27,3	60	-10
29602	13.02.2014 22:13	27,3	60	-10
29603	13.02.2014 22:13	27,3	60	-10
29604	13.02.2014 22:13	27,3	60	-10
29605	13.02.2014 22:14	27,3	60	-10
29606	13.02.2014 22:14	27,3	60	-10
29607	13.02.2014 22:14	27,3	60	-10
29608	13.02.2014 22:14	27,3	60	-10
29609	13.02.2014 22:14	27,3	60	-10
29610	13.02.2014 22:14	27,3	60	-10
29611	13.02.2014 22:15	27,3	60	-10
29612	13.02.2014 22:15	27,3	60	-10
29613	13.02.2014 22:15	27,3	60	-10
29614	13.02.2014 22:15	27,3	60	-10
29615	13.02.2014 22:15	27,3	60	-10
29616	13.02.2014 22:15	27,3	60	-10
29617	13.02.2014 22:16	27,3	60	-10
29618	13.02.2014 22:16	27,3	60	-10
29619	13.02.2014 22:16	27,3	60	-10
29620	13.02.2014 22:16	27,3	60	-10
29621	13.02.2014 22:16	27,3	60	-10
29622	13.02.2014 22:16	27,3	60	-10
29623	13.02.2014 22:17	27,3	60	-10
29624	13.02.2014 22:17	27,3	60	-10
29625	13.02.2014 22:17	27,3	60	-10
29626	13.02.2014 22:17	27,3	60	-10
29627	13.02.2014 22:17	27,3	60	-10
29628	13.02.2014 22:17	27,3	60	-10
29629	13.02.2014 22:18	27,3	60	-10
29630	13.02.2014 22:18	27,3	60	-10
29631	13.02.2014 22:18	27,3	60	-10
29632	13.02.2014 22:18	27,3	60	-10
29633	13.02.2014 22:18	27,3	60	-10
29634	13.02.2014 22:18	27,3	60	-10
29635	13.02.2014 22:19	27,3	60	-10
29636	13.02.2014 22:19	27,3	60	-10
29637	13.02.2014 22:19	27,3	60	-10
29638	13.02.2014 22:19	27,3	60	-10
29639	13.02.2014 22:19	27,3	60	-10
29640	13.02.2014 22:19	27,3	60	-10
29641	13.02.2014 22:20	27,3	60	-10
29642	13.02.2014 22:20	27,3	60	-10
29643	13.02.2014 22:20	27,3	60	-10
29644	13.02.2014 22:20	27,3	60	-10
29645	13.02.2014 22:20	27,3	60	-10
29646	13.02.2014 22:20	27,3	60	-10
29647	13.02.2014 22:21	27,3	60	-10
29648	13.02.2014 22:21	27,3	60	-10
29649	13.02.2014 22:21	27,3	60	-10

29650	13.02.2014 22:21	27,3	60	-10
29651	13.02.2014 22:21	27,3	60	-10
29652	13.02.2014 22:21	27,3	60	-10
29653	13.02.2014 22:22	27,3	60	-10
29654	13.02.2014 22:22	27,3	60	-10
29655	13.02.2014 22:22	27,3	60	-10
29656	13.02.2014 22:22	27,3	60	-10
29657	13.02.2014 22:22	27,3	60	-10
29658	13.02.2014 22:22	27,3	60	-10
29659	13.02.2014 22:23	27,3	60	-10
29660	13.02.2014 22:23	27,3	60	-10
29661	13.02.2014 22:23	27,3	60	-10
29662	13.02.2014 22:23	27,3	60	-10
29663	13.02.2014 22:23	27,3	60	-10
29664	13.02.2014 22:23	27,3	60	-10
29665	13.02.2014 22:24	27,3	60	-10
29666	13.02.2014 22:24	27,3	60	-10
29667	13.02.2014 22:24	27,3	60	-10
29668	13.02.2014 22:24	27,3	60	-10
29669	13.02.2014 22:24	27,3	60	-10
29670	13.02.2014 22:24	27,2	60	-10
29671	13.02.2014 22:25	27,2	60	-10
29672	13.02.2014 22:25	27,2	60	-10
29673	13.02.2014 22:25	27,2	60	-10
29674	13.02.2014 22:25	27,2	60	-10
29675	13.02.2014 22:25	27,2	60	-10
29676	13.02.2014 22:25	27,2	60	-10
29677	13.02.2014 22:26	27,2	60	-10
29678	13.02.2014 22:26	27,2	60	-10
29679	13.02.2014 22:26	27,2	60	-10
29680	13.02.2014 22:26	27,3	60	-10
29681	13.02.2014 22:26	27,3	60	-10
29682	13.02.2014 22:26	27,3	60	-10
29683	13.02.2014 22:27	27,3	60	-10
29684	13.02.2014 22:27	27,3	60	-10
29685	13.02.2014 22:27	27,3	60	-10
29686	13.02.2014 22:27	27,3	60	-10
29687	13.02.2014 22:27	27,3	60	-10
29688	13.02.2014 22:27	27,3	60	-10
29689	13.02.2014 22:28	27,3	60	-10
29690	13.02.2014 22:28	27,3	60	-10
29691	13.02.2014 22:28	27,3	60	-10
29692	13.02.2014 22:28	27,3	60	-10
29693	13.02.2014 22:28	27,3	60	-10
29694	13.02.2014 22:28	27,3	60	-10
29695	13.02.2014 22:29	27,3	60	-10
29696	13.02.2014 22:29	27,3	60	-10
29697	13.02.2014 22:29	27,3	60	-10
29698	13.02.2014 22:29	27,4	60	-10
29699	13.02.2014 22:29	27,4	60	-10

29700	13.02.2014 22:29	27,4	60	-10
29701	13.02.2014 22:30	27,4	60	-10
29702	13.02.2014 22:30	27,4	60	-10
29703	13.02.2014 22:30	27,4	60	-10
29704	13.02.2014 22:30	27,4	60	-10
29705	13.02.2014 22:30	27,4	60	-10
29706	13.02.2014 22:30	27,4	60	-10
29707	13.02.2014 22:31	27,5	60	-10
29708	13.02.2014 22:31	27,5	60	-10
29709	13.02.2014 22:31	27,5	60	-10
29710	13.02.2014 22:31	27,5	60	-10
29711	13.02.2014 22:31	27,5	60	-10
29712	13.02.2014 22:31	27,5	60	-10
29713	13.02.2014 22:32	27,5	60	-10
29714	13.02.2014 22:32	27,5	60	-10
29715	13.02.2014 22:32	27,5	60	-10
29716	13.02.2014 22:32	27,6	60	-10
29717	13.02.2014 22:32	27,6	60	-10
29718	13.02.2014 22:32	27,6	60	-10
29719	13.02.2014 22:33	27,7	60	-10
29720	13.02.2014 22:33	27,7	60	-10
29721	13.02.2014 22:33	27,8	60	-10
29722	13.02.2014 22:33	27,8	60	-10
29723	13.02.2014 22:33	27,9	60	-10
29724	13.02.2014 22:33	27,9	60	-10
29725	13.02.2014 22:34	27,9	60	-10
29726	13.02.2014 22:34	28	60	-10
29727	13.02.2014 22:34	28	60	-10
29728	13.02.2014 22:34	28	60	-10
29729	13.02.2014 22:34	28	60	-10
29730	13.02.2014 22:34	28	60	-10
29731	13.02.2014 22:35	28	60	-10
29732	13.02.2014 22:35	27,9	60	-10
29733	13.02.2014 22:35	27,9	60	-10
29734	13.02.2014 22:35	27,9	60	-10
29735	13.02.2014 22:35	27,9	60	-10
29736	13.02.2014 22:35	27,9	60	-10
29737	13.02.2014 22:36	27,9	60	-10
29738	13.02.2014 22:36	27,9	60	-10
29739	13.02.2014 22:36	27,9	60	-10
29740	13.02.2014 22:36	27,9	60	-10
29741	13.02.2014 22:36	27,9	60	-10
29742	13.02.2014 22:36	27,9	60	-10
29743	13.02.2014 22:37	27,9	60	-10
29744	13.02.2014 22:37	27,9	60	-10
29745	13.02.2014 22:37	28	60	-10
29746	13.02.2014 22:37	28	60	-10
29747	13.02.2014 22:37	28	60	-10
29748	13.02.2014 22:37	28	60	-10
29749	13.02.2014 22:38	28	60	-10

29750	13.02.2014 22:38	28	60	-10
29751	13.02.2014 22:38	28,1	60	-10
29752	13.02.2014 22:38	28,1	60	-10
29753	13.02.2014 22:38	28,1	60	-10
29754	13.02.2014 22:38	28,1	60	-10
29755	13.02.2014 22:39	28,1	60	-10
29756	13.02.2014 22:39	28,1	60	-10
29757	13.02.2014 22:39	28,1	60	-10
29758	13.02.2014 22:39	28,1	60	-10
29759	13.02.2014 22:39	28,1	60	-10
29760	13.02.2014 22:39	28,1	60	-10
29761	13.02.2014 22:40	28,1	60	-10
29762	13.02.2014 22:40	28,1	60	-10
29763	13.02.2014 22:40	28,1	60	-10
29764	13.02.2014 22:40	28,1	60	-10
29765	13.02.2014 22:40	28,1	60	-10
29766	13.02.2014 22:40	28,1	60	-10
29767	13.02.2014 22:41	28,1	60	-10
29768	13.02.2014 22:41	28,1	60	-10
29769	13.02.2014 22:41	28,1	60	-10
29770	13.02.2014 22:41	28,1	60	-10
29771	13.02.2014 22:41	28	60	-10
29772	13.02.2014 22:41	28	60	-10
29773	13.02.2014 22:42	28	60	-10
29774	13.02.2014 22:42	28	60	-10
29775	13.02.2014 22:42	28	60	-10
29776	13.02.2014 22:42	28	60	-10
29777	13.02.2014 22:42	28	60	-10
29778	13.02.2014 22:42	28	60	-10
29779	13.02.2014 22:43	28	60	-10
29780	13.02.2014 22:43	28	60	-10
29781	13.02.2014 22:43	28	60	-10
29782	13.02.2014 22:43	28	60	-10
29783	13.02.2014 22:43	28	60	-10
29784	13.02.2014 22:43	28,1	60	-10
29785	13.02.2014 22:44	28,1	60	-10
29786	13.02.2014 22:44	28,1	60	-10
29787	13.02.2014 22:44	28,1	60	-10
29788	13.02.2014 22:44	28,1	60	-10
29789	13.02.2014 22:44	28,1	60	-10
29790	13.02.2014 22:44	28,1	60	-10
29791	13.02.2014 22:45	28,1	60	-10
29792	13.02.2014 22:45	28,1	60	-10
29793	13.02.2014 22:45	28,1	60	-10
29794	13.02.2014 22:45	28,1	60	-10
29795	13.02.2014 22:45	28,1	60	-10
29796	13.02.2014 22:45	28,1	60	-10
29797	13.02.2014 22:46	28,1	60	-10
29798	13.02.2014 22:46	28,1	60	-10
29799	13.02.2014 22:46	28,1	60	-10

29800	13.02.2014 22:46	28,1	60	-10
29801	13.02.2014 22:46	28,1	60	-10
29802	13.02.2014 22:46	28,1	60	-10
29803	13.02.2014 22:47	28,1	60	-10
29804	13.02.2014 22:47	28,1	60	-10
29805	13.02.2014 22:47	28,1	60	-10
29806	13.02.2014 22:47	28,1	60	-10
29807	13.02.2014 22:47	28,1	60	-10
29808	13.02.2014 22:47	28,1	60	-10
29809	13.02.2014 22:48	28,1	60	-10
29810	13.02.2014 22:48	28,1	60	-10
29811	13.02.2014 22:48	28,1	60	-10
29812	13.02.2014 22:48	28,1	60	-10
29813	13.02.2014 22:48	28,1	60	-10
29814	13.02.2014 22:48	28,1	60	-10
29815	13.02.2014 22:49	28,1	60	-10
29816	13.02.2014 22:49	28,1	60	-10
29817	13.02.2014 22:49	28,1	60	-10
29818	13.02.2014 22:49	28,1	60	-10
29819	13.02.2014 22:49	28,1	60	-10
29820	13.02.2014 22:49	28,1	60	-10
29821	13.02.2014 22:50	28,1	60	-10
29822	13.02.2014 22:50	28,1	60	-10
29823	13.02.2014 22:50	28,1	60	-10
29824	13.02.2014 22:50	28,1	60	-10
29825	13.02.2014 22:50	28,1	60	-10
29826	13.02.2014 22:50	28,1	60	-10
29827	13.02.2014 22:51	28	60	-10
29828	13.02.2014 22:51	28	60	-10
29829	13.02.2014 22:51	28	60	-10
29830	13.02.2014 22:51	28	60	-10
29831	13.02.2014 22:51	28	60	-10
29832	13.02.2014 22:51	28	60	-10
29833	13.02.2014 22:52	28	60	-10
29834	13.02.2014 22:52	28	60	-10
29835	13.02.2014 22:52	28	60	-10
29836	13.02.2014 22:52	28	60	-10
29837	13.02.2014 22:52	28	60	-10
29838	13.02.2014 22:52	28	60	-10
29839	13.02.2014 22:53	28	60	-10
29840	13.02.2014 22:53	28	60	-10
29841	13.02.2014 22:53	28	60	-10
29842	13.02.2014 22:53	28	60	-10
29843	13.02.2014 22:53	28	60	-10
29844	13.02.2014 22:53	28	60	-10
29845	13.02.2014 22:54	28	60	-10
29846	13.02.2014 22:54	28	60	-10
29847	13.02.2014 22:54	28	60	-10
29848	13.02.2014 22:54	28	60	-10
29849	13.02.2014 22:54	28,1	60	-10

29850	13.02.2014 22:54	28,1	60	-10
29851	13.02.2014 22:55	28,1	60	-10
29852	13.02.2014 22:55	28,1	60	-10
29853	13.02.2014 22:55	28,1	60	-10
29854	13.02.2014 22:55	28,1	60	-10
29855	13.02.2014 22:55	28,1	60	-10
29856	13.02.2014 22:55	28,1	60	-10
29857	13.02.2014 22:56	28,1	60	-10
29858	13.02.2014 22:56	28,1	60	-10
29859	13.02.2014 22:56	28,1	60	-10
29860	13.02.2014 22:56	28,1	60	-10
29861	13.02.2014 22:56	28,1	60	-10
29862	13.02.2014 22:56	28,1	60	-10
29863	13.02.2014 22:57	28,1	60	-10
29864	13.02.2014 22:57	28	60	-10
29865	13.02.2014 22:57	28	60	-10
29866	13.02.2014 22:57	28	60	-10
29867	13.02.2014 22:57	28	60	-10
29868	13.02.2014 22:57	28	60	-10
29869	13.02.2014 22:58	28	60	-10
29870	13.02.2014 22:58	28	60	-10
29871	13.02.2014 22:58	28	60	-10
29872	13.02.2014 22:58	28	60	-10
29873	13.02.2014 22:58	28	60	-10
29874	13.02.2014 22:58	28	60	-10
29875	13.02.2014 22:59	28	60	-10
29876	13.02.2014 22:59	28	60	-10
29877	13.02.2014 22:59	28	60	-10
29878	13.02.2014 22:59	28	60	-10
29879	13.02.2014 22:59	28	60	-10
29880	13.02.2014 22:59	28	60	-10
29881	13.02.2014 23:00	28	60	-10
29882	13.02.2014 23:00	28	60	-10
29883	13.02.2014 23:00	28	60	-10
29884	13.02.2014 23:00	28	60	-10
29885	13.02.2014 23:00	28	60	-10
29886	13.02.2014 23:00	28	60	-10
29887	13.02.2014 23:01	28	60	-10
29888	13.02.2014 23:01	28	60	-10
29889	13.02.2014 23:01	28	60	-10
29890	13.02.2014 23:01	28	60	-10
29891	13.02.2014 23:01	28	60	-10
29892	13.02.2014 23:01	28	60	-10
29893	13.02.2014 23:02	28	60	-10
29894	13.02.2014 23:02	28	60	-10
29895	13.02.2014 23:02	28	60	-10
29896	13.02.2014 23:02	28	60	-10
29897	13.02.2014 23:02	28	60	-10
29898	13.02.2014 23:02	28	60	-10
29899	13.02.2014 23:03	28	60	-10

29900	13.02.2014 23:03	28	60	-10
29901	13.02.2014 23:03	28	60	-10
29902	13.02.2014 23:03	28	60	-10
29903	13.02.2014 23:03	28	60	-10
29904	13.02.2014 23:03	28	60	-10
29905	13.02.2014 23:04	28	60	-10
29906	13.02.2014 23:04	28	60	-10
29907	13.02.2014 23:04	28	60	-10
29908	13.02.2014 23:04	28	60	-10
29909	13.02.2014 23:04	28	60	-10
29910	13.02.2014 23:04	28	60	-10
29911	13.02.2014 23:05	28	60	-10
29912	13.02.2014 23:05	28	60	-10
29913	13.02.2014 23:05	28	60	-10
29914	13.02.2014 23:05	28	60	-10
29915	13.02.2014 23:05	28	60	-10
29916	13.02.2014 23:05	28	60	-10
29917	13.02.2014 23:06	28	60	-10
29918	13.02.2014 23:06	28	60	-10
29919	13.02.2014 23:06	28	60	-10
29920	13.02.2014 23:06	28	60	-10
29921	13.02.2014 23:06	28	60	-10
29922	13.02.2014 23:06	28	60	-10
29923	13.02.2014 23:07	28	60	-10
29924	13.02.2014 23:07	28	60	-10
29925	13.02.2014 23:07	28	60	-10
29926	13.02.2014 23:07	28	60	-10
29927	13.02.2014 23:07	28	60	-10
29928	13.02.2014 23:07	28	60	-10
29929	13.02.2014 23:08	28	60	-10
29930	13.02.2014 23:08	28	60	-10
29931	13.02.2014 23:08	28	60	-10
29932	13.02.2014 23:08	28	60	-10
29933	13.02.2014 23:08	28	60	-10
29934	13.02.2014 23:08	28	60	-10
29935	13.02.2014 23:09	28	60	-10
29936	13.02.2014 23:09	28	60	-10
29937	13.02.2014 23:09	28	60	-10
29938	13.02.2014 23:09	28	60	-10
29939	13.02.2014 23:09	28	60	-10
29940	13.02.2014 23:09	28	60	-10
29941	13.02.2014 23:10	28	60	-10
29942	13.02.2014 23:10	28	60	-10
29943	13.02.2014 23:10	28	60	-10
29944	13.02.2014 23:10	28	60	-10
29945	13.02.2014 23:10	28	60	-10
29946	13.02.2014 23:10	28	60	-10
29947	13.02.2014 23:11	28	60	-10
29948	13.02.2014 23:11	28	60	-10
29949	13.02.2014 23:11	28	60	-10

29950	13.02.2014 23:11	28	60	-10
29951	13.02.2014 23:11	28	60	-10
29952	13.02.2014 23:11	28	60	-10
29953	13.02.2014 23:12	28	60	-10
29954	13.02.2014 23:12	28	60	-10
29955	13.02.2014 23:12	28	60	-10
29956	13.02.2014 23:12	28	60	-10
29957	13.02.2014 23:12	28	60	-10
29958	13.02.2014 23:12	28	60	-10
29959	13.02.2014 23:13	28	60	-10
29960	13.02.2014 23:13	28	60	-10
29961	13.02.2014 23:13	28	60	-10
29962	13.02.2014 23:13	28	60	-10
29963	13.02.2014 23:13	28	60	-10
29964	13.02.2014 23:13	28	60	-10
29965	13.02.2014 23:14	28	60	-10
29966	13.02.2014 23:14	28	60	-10
29967	13.02.2014 23:14	28	60	-10
29968	13.02.2014 23:14	28	60	-10
29969	13.02.2014 23:14	28	60	-10
29970	13.02.2014 23:14	28	60	-10
29971	13.02.2014 23:15	28	60	-10
29972	13.02.2014 23:15	28	60	-10
29973	13.02.2014 23:15	28	60	-10
29974	13.02.2014 23:15	28	60	-10
29975	13.02.2014 23:15	28	60	-10
29976	13.02.2014 23:15	28	60	-10
29977	13.02.2014 23:16	28	60	-10
29978	13.02.2014 23:16	28	60	-10
29979	13.02.2014 23:16	28	60	-10
29980	13.02.2014 23:16	28	60	-10
29981	13.02.2014 23:16	28	60	-10
29982	13.02.2014 23:16	28	60	-10
29983	13.02.2014 23:17	28	60	-10
29984	13.02.2014 23:17	28	60	-10
29985	13.02.2014 23:17	28	60	-10
29986	13.02.2014 23:17	28	60	-10
29987	13.02.2014 23:17	28	60	-10
29988	13.02.2014 23:17	28	60	-10
29989	13.02.2014 23:18	28	60	-10
29990	13.02.2014 23:18	28	60	-10
29991	13.02.2014 23:18	28	60	-10
29992	13.02.2014 23:18	28	60	-10
29993	13.02.2014 23:18	28	60	-10
29994	13.02.2014 23:18	28	60	-10
29995	13.02.2014 23:19	28	60	-10
29996	13.02.2014 23:19	28	60	-10
29997	13.02.2014 23:19	28	60	-10
29998	13.02.2014 23:19	28	60	-10
29999	13.02.2014 23:19	28	60	-10

30000	13.02.2014 23:19	28	60	-10
30001	13.02.2014 23:20	28	60	-10
30002	13.02.2014 23:20	28	60	-10
30003	13.02.2014 23:20	28	60	-10
30004	13.02.2014 23:20	28	60	-10
30005	13.02.2014 23:20	28	60	-10
30006	13.02.2014 23:20	28	60	-10
30007	13.02.2014 23:21	28	60	-10
30008	13.02.2014 23:21	28	60	-10
30009	13.02.2014 23:21	28	60	-10
30010	13.02.2014 23:21	28	60	-10
30011	13.02.2014 23:21	28	60	-10
30012	13.02.2014 23:21	28	60	-10
30013	13.02.2014 23:22	28	60	-10
30014	13.02.2014 23:22	28	60	-10
30015	13.02.2014 23:22	28	60	-10
30016	13.02.2014 23:22	28	60	-10
30017	13.02.2014 23:22	28	60	-10
30018	13.02.2014 23:22	28	60	-10
30019	13.02.2014 23:23	28	60	-10
30020	13.02.2014 23:23	28	60	-10
30021	13.02.2014 23:23	28	60	-10
30022	13.02.2014 23:23	28	60	-10
30023	13.02.2014 23:23	28	60	-10
30024	13.02.2014 23:23	28	60	-10
30025	13.02.2014 23:24	28	60	-10
30026	13.02.2014 23:24	28	60	-10
30027	13.02.2014 23:24	28	60	-10
30028	13.02.2014 23:24	28	60	-10
30029	13.02.2014 23:24	28	60	-10
30030	13.02.2014 23:24	28	60	-10
30031	13.02.2014 23:25	28	60	-10
30032	13.02.2014 23:25	28	60	-10
30033	13.02.2014 23:25	28	60	-10
30034	13.02.2014 23:25	28	60	-10
30035	13.02.2014 23:25	28	60	-10
30036	13.02.2014 23:25	28	60	-10
30037	13.02.2014 23:26	27,9	60	-10
30038	13.02.2014 23:26	28	60	-10
30039	13.02.2014 23:26	28	60	-10
30040	13.02.2014 23:26	28	60	-10
30041	13.02.2014 23:26	28	60	-10
30042	13.02.2014 23:26	27,9	60	-10
30043	13.02.2014 23:27	28	60	-10
30044	13.02.2014 23:27	27,9	60	-10
30045	13.02.2014 23:27	27,9	60	-10
30046	13.02.2014 23:27	27,9	60	-10
30047	13.02.2014 23:27	27,9	60	-10
30048	13.02.2014 23:27	27,9	60	-10
30049	13.02.2014 23:28	27,9	60	-10

30050	13.02.2014 23:28	27,9	60	-10
30051	13.02.2014 23:28	27,9	60	-10
30052	13.02.2014 23:28	27,9	60	-10
30053	13.02.2014 23:28	27,9	60	-10
30054	13.02.2014 23:28	27,9	60	-10
30055	13.02.2014 23:29	27,9	60	-10
30056	13.02.2014 23:29	27,9	60	-10
30057	13.02.2014 23:29	27,9	60	-10
30058	13.02.2014 23:29	27,9	60	-10
30059	13.02.2014 23:29	27,9	60	-10
30060	13.02.2014 23:29	27,9	60	-10
30061	13.02.2014 23:30	27,9	60	-10
30062	13.02.2014 23:30	27,9	60	-10
30063	13.02.2014 23:30	27,9	60	-10
30064	13.02.2014 23:30	27,9	60	-10
30065	13.02.2014 23:30	27,9	60	-10
30066	13.02.2014 23:30	27,9	60	-10
30067	13.02.2014 23:31	27,9	60	-10
30068	13.02.2014 23:31	27,9	60	-10
30069	13.02.2014 23:31	27,9	60	-10
30070	13.02.2014 23:31	27,9	60	-10
30071	13.02.2014 23:31	27,9	60	-10
30072	13.02.2014 23:31	27,9	60	-10
30073	13.02.2014 23:32	27,9	60	-10
30074	13.02.2014 23:32	27,9	60	-10
30075	13.02.2014 23:32	27,9	60	-10
30076	13.02.2014 23:32	27,9	60	-10
30077	13.02.2014 23:32	27,9	60	-10
30078	13.02.2014 23:32	27,9	60	-10
30079	13.02.2014 23:33	27,9	60	-10
30080	13.02.2014 23:33	27,9	60	-10
30081	13.02.2014 23:33	27,9	60	-10
30082	13.02.2014 23:33	27,9	60	-10
30083	13.02.2014 23:33	27,9	60	-10
30084	13.02.2014 23:33	27,9	60	-10
30085	13.02.2014 23:34	27,9	60	-10
30086	13.02.2014 23:34	27,9	60	-10
30087	13.02.2014 23:34	27,9	60	-10
30088	13.02.2014 23:34	27,9	60	-10
30089	13.02.2014 23:34	27,9	60	-10
30090	13.02.2014 23:34	27,9	60	-10
30091	13.02.2014 23:35	27,9	60	-10
30092	13.02.2014 23:35	27,9	60	-10
30093	13.02.2014 23:35	27,9	60	-10
30094	13.02.2014 23:35	27,9	60	-10
30095	13.02.2014 23:35	27,9	60	-10
30096	13.02.2014 23:35	27,9	60	-10
30097	13.02.2014 23:36	27,9	60	-10
30098	13.02.2014 23:36	27,9	60	-10
30099	13.02.2014 23:36	27,9	60	-10

30100	13.02.2014 23:36	27,9	60	-10
30101	13.02.2014 23:36	27,9	60	-10
30102	13.02.2014 23:36	27,9	60	-10
30103	13.02.2014 23:37	27,9	60	-10
30104	13.02.2014 23:37	27,9	60	-10
30105	13.02.2014 23:37	27,9	60	-10
30106	13.02.2014 23:37	27,9	60	-10
30107	13.02.2014 23:37	27,9	60	-10
30108	13.02.2014 23:37	27,9	60	-10
30109	13.02.2014 23:38	27,9	60	-10
30110	13.02.2014 23:38	27,9	60	-10
30111	13.02.2014 23:38	27,9	60	-10
30112	13.02.2014 23:38	27,9	60	-10
30113	13.02.2014 23:38	27,9	60	-10
30114	13.02.2014 23:38	27,9	60	-10
30115	13.02.2014 23:39	27,9	60	-10
30116	13.02.2014 23:39	27,9	60	-10
30117	13.02.2014 23:39	27,9	60	-10
30118	13.02.2014 23:39	27,9	60	-10
30119	13.02.2014 23:39	27,9	60	-10
30120	13.02.2014 23:39	27,9	60	-10
30121	13.02.2014 23:40	27,9	60	-10
30122	13.02.2014 23:40	27,9	60	-10
30123	13.02.2014 23:40	27,9	60	-10
30124	13.02.2014 23:40	27,9	60	-10
30125	13.02.2014 23:40	27,9	60	-10
30126	13.02.2014 23:40	27,9	60	-10
30127	13.02.2014 23:41	27,9	60	-10
30128	13.02.2014 23:41	27,9	60	-10
30129	13.02.2014 23:41	27,9	60	-10
30130	13.02.2014 23:41	27,9	60	-10
30131	13.02.2014 23:41	27,9	60	-10
30132	13.02.2014 23:41	27,9	60	-10
30133	13.02.2014 23:42	27,9	60	-10
30134	13.02.2014 23:42	27,9	60	-10
30135	13.02.2014 23:42	27,9	60	-10
30136	13.02.2014 23:42	27,9	60	-10
30137	13.02.2014 23:42	27,9	60	-10
30138	13.02.2014 23:42	27,9	60	-10
30139	13.02.2014 23:43	27,9	60	-10
30140	13.02.2014 23:43	27,9	60	-10
30141	13.02.2014 23:43	27,9	60	-10
30142	13.02.2014 23:43	27,9	60	-10
30143	13.02.2014 23:43	27,9	60	-10
30144	13.02.2014 23:43	27,9	60	-10
30145	13.02.2014 23:44	27,9	60	-10
30146	13.02.2014 23:44	27,9	60	-10
30147	13.02.2014 23:44	27,9	60	-10
30148	13.02.2014 23:44	27,9	60	-10
30149	13.02.2014 23:44	27,9	60	-10

30150	13.02.2014 23:44	27,9	60	-10
30151	13.02.2014 23:45	27,9	60	-10
30152	13.02.2014 23:45	27,9	60	-10
30153	13.02.2014 23:45	27,9	60	-10
30154	13.02.2014 23:45	27,9	60	-10
30155	13.02.2014 23:45	27,9	60	-10
30156	13.02.2014 23:45	27,9	60	-10
30157	13.02.2014 23:46	27,9	60	-10
30158	13.02.2014 23:46	27,9	60	-10
30159	13.02.2014 23:46	27,9	60	-10
30160	13.02.2014 23:46	27,9	60	-10
30161	13.02.2014 23:46	27,9	60	-10
30162	13.02.2014 23:46	27,9	60	-10
30163	13.02.2014 23:47	27,9	60	-10
30164	13.02.2014 23:47	27,9	60	-10
30165	13.02.2014 23:47	27,9	60	-10
30166	13.02.2014 23:47	27,9	60	-10
30167	13.02.2014 23:47	27,9	60	-10
30168	13.02.2014 23:47	27,9	60	-10
30169	13.02.2014 23:48	27,9	60	-10
30170	13.02.2014 23:48	27,9	60	-10
30171	13.02.2014 23:48	27,9	60	-10
30172	13.02.2014 23:48	27,9	60	-10
30173	13.02.2014 23:48	27,9	60	-10
30174	13.02.2014 23:48	27,9	60	-10
30175	13.02.2014 23:49	27,9	60	-10
30176	13.02.2014 23:49	27,9	60	-10
30177	13.02.2014 23:49	27,9	60	-10
30178	13.02.2014 23:49	27,9	60	-10
30179	13.02.2014 23:49	27,9	60	-10
30180	13.02.2014 23:49	27,9	60	-10
30181	13.02.2014 23:50	27,9	60	-10
30182	13.02.2014 23:50	27,9	60	-10
30183	13.02.2014 23:50	27,9	60	-10
30184	13.02.2014 23:50	27,9	60	-10
30185	13.02.2014 23:50	27,9	60	-10
30186	13.02.2014 23:50	27,9	60	-10
30187	13.02.2014 23:51	27,9	60	-10
30188	13.02.2014 23:51	27,9	60	-10
30189	13.02.2014 23:51	27,9	60	-10
30190	13.02.2014 23:51	27,9	60	-10
30191	13.02.2014 23:51	27,9	60	-10
30192	13.02.2014 23:51	27,9	60	-10
30193	13.02.2014 23:52	27,9	60	-10
30194	13.02.2014 23:52	27,9	60	-10
30195	13.02.2014 23:52	27,9	60	-10
30196	13.02.2014 23:52	27,9	60	-10
30197	13.02.2014 23:52	27,9	60	-10
30198	13.02.2014 23:52	27,9	60	-10
30199	13.02.2014 23:53	27,9	60	-10

30200	13.02.2014 23:53	27,9	60	-10
30201	13.02.2014 23:53	27,9	60	-10
30202	13.02.2014 23:53	27,9	60	-10
30203	13.02.2014 23:53	27,9	60	-10
30204	13.02.2014 23:53	27,9	60	-10
30205	13.02.2014 23:54	27,9	60	-10
30206	13.02.2014 23:54	27,9	60	-10
30207	13.02.2014 23:54	27,9	60	-10
30208	13.02.2014 23:54	27,9	60	-10
30209	13.02.2014 23:54	27,9	60	-10
30210	13.02.2014 23:54	27,9	60	-10
30211	13.02.2014 23:55	27,9	60	-10
30212	13.02.2014 23:55	27,9	60	-10
30213	13.02.2014 23:55	27,9	60	-10
30214	13.02.2014 23:55	27,8	60	-10
30215	13.02.2014 23:55	27,9	60	-10
30216	13.02.2014 23:55	27,9	60	-10
30217	13.02.2014 23:56	27,8	60	-10
30218	13.02.2014 23:56	27,9	60	-10
30219	13.02.2014 23:56	27,8	60	-10
30220	13.02.2014 23:56	27,8	60	-10
30221	13.02.2014 23:56	27,8	60	-10
30222	13.02.2014 23:56	27,8	60	-10
30223	13.02.2014 23:57	27,8	60	-10
30224	13.02.2014 23:57	27,8	60	-10
30225	13.02.2014 23:57	27,8	60	-10
30226	13.02.2014 23:57	27,8	60	-10
30227	13.02.2014 23:57	27,8	60	-10
30228	13.02.2014 23:57	27,8	60	-10
30229	13.02.2014 23:58	27,8	60	-10
30230	13.02.2014 23:58	27,8	60	-10
30231	13.02.2014 23:58	27,8	60	-10
30232	13.02.2014 23:58	27,8	60	-10
30233	13.02.2014 23:58	27,8	60	-10
30234	13.02.2014 23:58	27,8	60	-10
30235	13.02.2014 23:59	27,8	60	-10
30236	13.02.2014 23:59	27,8	60	-10
30237	13.02.2014 23:59	27,8	60	-10
30238	13.02.2014 23:59	27,8	60	-10
30239	13.02.2014 23:59	27,8	60	-10
30240	13.02.2014 23:59	27,8	60	-10
30241	14.02.2014 00:00	27,8	60	-10
30242	14.02.2014 00:00	27,8	60	-10
30243	14.02.2014 00:00	27,8	60	-10
30244	14.02.2014 00:00	27,8	60	-10
30245	14.02.2014 00:00	27,8	60	-10
30246	14.02.2014 00:00	27,8	60	-10
30247	14.02.2014 00:01	27,8	60	-10
30248	14.02.2014 00:01	27,8	60	-10
30249	14.02.2014 00:01	27,8	60	-10

30250	14.02.2014 00:01	27,8	60	-10
30251	14.02.2014 00:01	27,8	60	-10
30252	14.02.2014 00:01	27,8	60	-10
30253	14.02.2014 00:02	27,8	60	-10
30254	14.02.2014 00:02	27,8	60	-10
30255	14.02.2014 00:02	27,8	60	-10
30256	14.02.2014 00:02	27,8	60	-10
30257	14.02.2014 00:02	27,8	60	-10
30258	14.02.2014 00:02	27,8	60	-10
30259	14.02.2014 00:03	27,8	60	-10
30260	14.02.2014 00:03	27,8	60	-10
30261	14.02.2014 00:03	27,8	60	-10
30262	14.02.2014 00:03	27,8	60	-10
30263	14.02.2014 00:03	27,8	60	-10
30264	14.02.2014 00:03	27,8	60	-10
30265	14.02.2014 00:04	27,8	60	-10
30266	14.02.2014 00:04	27,8	60	-10
30267	14.02.2014 00:04	27,8	60	-10
30268	14.02.2014 00:04	27,8	60	-10
30269	14.02.2014 00:04	27,8	60	-10
30270	14.02.2014 00:04	27,8	60	-10
30271	14.02.2014 00:05	27,8	60	-10
30272	14.02.2014 00:05	27,8	60	-10
30273	14.02.2014 00:05	27,8	60	-10
30274	14.02.2014 00:05	27,8	60	-10
30275	14.02.2014 00:05	27,8	60	-10
30276	14.02.2014 00:05	27,8	60	-10
30277	14.02.2014 00:06	27,8	60	-10
30278	14.02.2014 00:06	27,8	60	-10
30279	14.02.2014 00:06	27,8	60	-10
30280	14.02.2014 00:06	27,8	60	-10
30281	14.02.2014 00:06	27,8	60	-10
30282	14.02.2014 00:06	27,8	60	-10
30283	14.02.2014 00:07	27,8	60	-10
30284	14.02.2014 00:07	27,8	60	-10
30285	14.02.2014 00:07	27,8	60	-10
30286	14.02.2014 00:07	27,8	60	-10
30287	14.02.2014 00:07	27,8	60	-10
30288	14.02.2014 00:07	27,8	60	-10
30289	14.02.2014 00:08	27,8	60	-10
30290	14.02.2014 00:08	27,8	60	-10
30291	14.02.2014 00:08	27,8	60	-10
30292	14.02.2014 00:08	27,8	60	-10
30293	14.02.2014 00:08	27,8	60	-10
30294	14.02.2014 00:08	27,8	60	-10
30295	14.02.2014 00:09	27,8	60	-10
30296	14.02.2014 00:09	27,8	60	-10
30297	14.02.2014 00:09	27,8	60	-10
30298	14.02.2014 00:09	27,8	60	-10
30299	14.02.2014 00:09	27,8	60	-10

30300	14.02.2014 00:09	27,8	60	-10
30301	14.02.2014 00:10	27,8	60	-10
30302	14.02.2014 00:10	27,8	60	-10
30303	14.02.2014 00:10	27,8	60	-10
30304	14.02.2014 00:10	27,8	60	-10
30305	14.02.2014 00:10	27,8	60	-10
30306	14.02.2014 00:10	27,8	60	-10
30307	14.02.2014 00:11	27,8	60	-10
30308	14.02.2014 00:11	27,8	60	-10
30309	14.02.2014 00:11	27,8	60	-10
30310	14.02.2014 00:11	27,8	60	-10
30311	14.02.2014 00:11	27,8	60	-10
30312	14.02.2014 00:11	27,8	60	-10
30313	14.02.2014 00:12	27,8	60	-10
30314	14.02.2014 00:12	27,8	60	-10
30315	14.02.2014 00:12	27,8	60	-10
30316	14.02.2014 00:12	27,8	60	-10
30317	14.02.2014 00:12	27,8	60	-10
30318	14.02.2014 00:12	27,8	60	-10
30319	14.02.2014 00:13	27,8	60	-10
30320	14.02.2014 00:13	27,8	60	-10
30321	14.02.2014 00:13	27,8	60	-10
30322	14.02.2014 00:13	27,8	60	-10
30323	14.02.2014 00:13	27,8	60	-10
30324	14.02.2014 00:13	27,8	60	-10
30325	14.02.2014 00:14	27,8	60	-10
30326	14.02.2014 00:14	27,8	60	-10
30327	14.02.2014 00:14	27,8	60	-10
30328	14.02.2014 00:14	27,8	60	-10
30329	14.02.2014 00:14	27,8	60	-10
30330	14.02.2014 00:14	27,8	60	-10
30331	14.02.2014 00:15	27,8	60	-10
30332	14.02.2014 00:15	27,8	60	-10
30333	14.02.2014 00:15	27,8	60	-10
30334	14.02.2014 00:15	27,8	60	-10
30335	14.02.2014 00:15	27,8	60	-10
30336	14.02.2014 00:15	27,8	60	-10
30337	14.02.2014 00:16	27,8	60	-10
30338	14.02.2014 00:16	27,8	60	-10
30339	14.02.2014 00:16	27,8	60	-10
30340	14.02.2014 00:16	27,8	60	-10
30341	14.02.2014 00:16	27,8	60	-10
30342	14.02.2014 00:16	27,8	60	-10
30343	14.02.2014 00:17	27,8	60	-10
30344	14.02.2014 00:17	27,8	60	-10
30345	14.02.2014 00:17	27,8	60	-10
30346	14.02.2014 00:17	27,8	60	-10
30347	14.02.2014 00:17	27,8	60	-10
30348	14.02.2014 00:17	27,8	60	-10
30349	14.02.2014 00:18	27,8	60	-10

30350	14.02.2014 00:18	27,8	60	-10
30351	14.02.2014 00:18	27,8	60	-10
30352	14.02.2014 00:18	27,8	60	-10
30353	14.02.2014 00:18	27,8	60	-10
30354	14.02.2014 00:18	27,8	60	-10
30355	14.02.2014 00:19	27,8	60	-10
30356	14.02.2014 00:19	27,8	60	-10
30357	14.02.2014 00:19	27,8	60	-10
30358	14.02.2014 00:19	27,8	60	-10
30359	14.02.2014 00:19	27,8	60	-10
30360	14.02.2014 00:19	27,8	60	-10
30361	14.02.2014 00:20	27,8	60	-10
30362	14.02.2014 00:20	27,8	60	-10
30363	14.02.2014 00:20	27,8	60	-10
30364	14.02.2014 00:20	27,8	60	-10
30365	14.02.2014 00:20	27,8	60	-10
30366	14.02.2014 00:20	27,8	60	-10
30367	14.02.2014 00:21	27,8	60	-10
30368	14.02.2014 00:21	27,8	60	-10
30369	14.02.2014 00:21	27,8	60	-10
30370	14.02.2014 00:21	27,8	60	-10
30371	14.02.2014 00:21	27,8	60	-10
30372	14.02.2014 00:21	27,8	60	-10
30373	14.02.2014 00:22	27,8	60	-10
30374	14.02.2014 00:22	27,8	60	-10
30375	14.02.2014 00:22	27,8	60	-10
30376	14.02.2014 00:22	27,8	60	-10
30377	14.02.2014 00:22	27,8	60	-10
30378	14.02.2014 00:22	27,8	60	-10
30379	14.02.2014 00:23	27,8	60	-10
30380	14.02.2014 00:23	27,8	60	-10
30381	14.02.2014 00:23	27,8	60	-10
30382	14.02.2014 00:23	27,8	60	-10
30383	14.02.2014 00:23	27,7	60	-10
30384	14.02.2014 00:23	27,7	60	-10
30385	14.02.2014 00:24	27,8	60	-10
30386	14.02.2014 00:24	27,7	60	-10
30387	14.02.2014 00:24	27,7	60	-10
30388	14.02.2014 00:24	27,7	60	-10
30389	14.02.2014 00:24	27,7	60	-10
30390	14.02.2014 00:24	27,7	60	-10
30391	14.02.2014 00:25	27,7	60	-10
30392	14.02.2014 00:25	27,7	60	-10
30393	14.02.2014 00:25	27,7	60	-10
30394	14.02.2014 00:25	27,7	60	-10
30395	14.02.2014 00:25	27,7	60	-10
30396	14.02.2014 00:25	27,7	60	-10
30397	14.02.2014 00:26	27,7	60	-10
30398	14.02.2014 00:26	27,7	60	-10
30399	14.02.2014 00:26	27,7	60	-10

30400	14.02.2014 00:26	27,7	60	-10
30401	14.02.2014 00:26	27,7	60	-10
30402	14.02.2014 00:26	27,7	60	-10
30403	14.02.2014 00:27	27,7	60	-10
30404	14.02.2014 00:27	27,7	60	-10
30405	14.02.2014 00:27	27,7	60	-10
30406	14.02.2014 00:27	27,7	60	-10
30407	14.02.2014 00:27	27,7	60	-10
30408	14.02.2014 00:27	27,7	60	-10
30409	14.02.2014 00:28	27,7	60	-10
30410	14.02.2014 00:28	27,7	60	-10
30411	14.02.2014 00:28	27,7	60	-10
30412	14.02.2014 00:28	27,7	60	-10
30413	14.02.2014 00:28	27,7	60	-10
30414	14.02.2014 00:28	27,7	60	-10
30415	14.02.2014 00:29	27,7	60	-10
30416	14.02.2014 00:29	27,7	60	-10
30417	14.02.2014 00:29	27,7	60	-10
30418	14.02.2014 00:29	27,7	60	-10
30419	14.02.2014 00:29	27,7	60	-10
30420	14.02.2014 00:29	27,7	60	-10
30421	14.02.2014 00:30	27,7	60	-10
30422	14.02.2014 00:30	27,7	60	-10
30423	14.02.2014 00:30	27,7	60	-10
30424	14.02.2014 00:30	27,7	60	-10
30425	14.02.2014 00:30	27,7	60	-10
30426	14.02.2014 00:30	27,7	60	-10
30427	14.02.2014 00:31	27,7	60	-10
30428	14.02.2014 00:31	27,7	60	-10
30429	14.02.2014 00:31	27,7	60	-10
30430	14.02.2014 00:31	27,7	60	-10
30431	14.02.2014 00:31	27,7	60	-10
30432	14.02.2014 00:31	27,7	60	-10
30433	14.02.2014 00:32	27,7	60	-10
30434	14.02.2014 00:32	27,7	60	-10
30435	14.02.2014 00:32	27,7	60	-10
30436	14.02.2014 00:32	27,7	60	-10
30437	14.02.2014 00:32	27,7	60	-10
30438	14.02.2014 00:32	27,7	60	-10
30439	14.02.2014 00:33	27,7	60	-10
30440	14.02.2014 00:33	27,7	60	-10
30441	14.02.2014 00:33	27,7	60	-10
30442	14.02.2014 00:33	27,7	60	-10
30443	14.02.2014 00:33	27,7	60	-10
30444	14.02.2014 00:33	27,7	60	-10
30445	14.02.2014 00:34	27,7	60	-10
30446	14.02.2014 00:34	27,7	60	-10
30447	14.02.2014 00:34	27,7	60	-10
30448	14.02.2014 00:34	27,7	60	-10
30449	14.02.2014 00:34	27,7	60	-10

30450	14.02.2014 00:34	27,7	60	-10
30451	14.02.2014 00:35	27,7	60	-10
30452	14.02.2014 00:35	27,7	60	-10
30453	14.02.2014 00:35	27,7	60	-10
30454	14.02.2014 00:35	27,7	60	-10
30455	14.02.2014 00:35	27,7	60	-10
30456	14.02.2014 00:35	27,7	60	-10
30457	14.02.2014 00:36	27,7	60	-10
30458	14.02.2014 00:36	27,7	60	-10
30459	14.02.2014 00:36	27,7	60	-10
30460	14.02.2014 00:36	27,7	60	-10
30461	14.02.2014 00:36	27,7	60	-10
30462	14.02.2014 00:36	27,7	60	-10
30463	14.02.2014 00:37	27,7	60	-10
30464	14.02.2014 00:37	27,7	60	-10
30465	14.02.2014 00:37	27,7	60	-10
30466	14.02.2014 00:37	27,7	60	-10
30467	14.02.2014 00:37	27,7	60	-10
30468	14.02.2014 00:37	27,7	60	-10
30469	14.02.2014 00:38	27,7	60	-10
30470	14.02.2014 00:38	27,7	60	-10
30471	14.02.2014 00:38	27,7	60	-10
30472	14.02.2014 00:38	27,7	60	-10
30473	14.02.2014 00:38	27,7	60	-10
30474	14.02.2014 00:38	27,7	60	-10
30475	14.02.2014 00:39	27,7	60	-10
30476	14.02.2014 00:39	27,7	60	-10
30477	14.02.2014 00:39	27,7	60	-10
30478	14.02.2014 00:39	27,7	60	-10
30479	14.02.2014 00:39	27,7	60	-10
30480	14.02.2014 00:39	27,7	60	-10
30481	14.02.2014 00:40	27,7	60	-10
30482	14.02.2014 00:40	27,7	60	-10
30483	14.02.2014 00:40	27,7	60	-10
30484	14.02.2014 00:40	27,7	60	-10
30485	14.02.2014 00:40	27,7	60	-10
30486	14.02.2014 00:40	27,7	60	-10
30487	14.02.2014 00:41	27,7	60	-10
30488	14.02.2014 00:41	27,7	60	-10
30489	14.02.2014 00:41	27,7	60	-10
30490	14.02.2014 00:41	27,7	60	-10
30491	14.02.2014 00:41	27,7	60	-10
30492	14.02.2014 00:41	27,7	60	-10
30493	14.02.2014 00:42	27,7	60	-10
30494	14.02.2014 00:42	27,7	60	-10
30495	14.02.2014 00:42	27,7	60	-10
30496	14.02.2014 00:42	27,7	60	-10
30497	14.02.2014 00:42	27,7	60	-10
30498	14.02.2014 00:42	27,7	60	-10
30499	14.02.2014 00:43	27,7	60	-10

30500	14.02.2014 00:43	27,7	60	-10
30501	14.02.2014 00:43	27,7	60	-10
30502	14.02.2014 00:43	27,7	60	-10
30503	14.02.2014 00:43	27,7	60	-10
30504	14.02.2014 00:43	27,7	60	-10
30505	14.02.2014 00:44	27,7	60	-10
30506	14.02.2014 00:44	27,7	60	-10
30507	14.02.2014 00:44	27,7	60	-10
30508	14.02.2014 00:44	27,7	60	-10
30509	14.02.2014 00:44	27,7	60	-10
30510	14.02.2014 00:44	27,7	60	-10
30511	14.02.2014 00:45	27,7	60	-10
30512	14.02.2014 00:45	27,7	60	-10
30513	14.02.2014 00:45	27,7	60	-10
30514	14.02.2014 00:45	27,7	60	-10
30515	14.02.2014 00:45	27,7	60	-10
30516	14.02.2014 00:45	27,7	60	-10
30517	14.02.2014 00:46	27,7	60	-10
30518	14.02.2014 00:46	27,7	60	-10
30519	14.02.2014 00:46	27,7	60	-10
30520	14.02.2014 00:46	27,7	60	-10
30521	14.02.2014 00:46	27,7	60	-10
30522	14.02.2014 00:46	27,7	60	-10
30523	14.02.2014 00:47	27,7	60	-10
30524	14.02.2014 00:47	27,7	60	-10
30525	14.02.2014 00:47	27,7	60	-10
30526	14.02.2014 00:47	27,7	60	-10
30527	14.02.2014 00:47	27,7	60	-10
30528	14.02.2014 00:47	27,7	60	-10
30529	14.02.2014 00:48	27,7	60	-10
30530	14.02.2014 00:48	27,7	60	-10
30531	14.02.2014 00:48	27,7	60	-10
30532	14.02.2014 00:48	27,7	60	-10
30533	14.02.2014 00:48	27,7	60	-10
30534	14.02.2014 00:48	27,7	60	-10
30535	14.02.2014 00:49	27,7	60	-10
30536	14.02.2014 00:49	27,7	60	-10
30537	14.02.2014 00:49	27,7	60	-10
30538	14.02.2014 00:49	27,7	60	-10
30539	14.02.2014 00:49	27,7	60	-10
30540	14.02.2014 00:49	27,7	60	-10
30541	14.02.2014 00:50	27,7	60	-10
30542	14.02.2014 00:50	27,7	60	-10
30543	14.02.2014 00:50	27,7	60	-10
30544	14.02.2014 00:50	27,7	60	-10
30545	14.02.2014 00:50	27,7	60	-10
30546	14.02.2014 00:50	27,7	60	-10
30547	14.02.2014 00:51	27,7	60	-10
30548	14.02.2014 00:51	27,7	60	-10
30549	14.02.2014 00:51	27,7	60	-10

30550	14.02.2014 00:51	27,7	60	-10
30551	14.02.2014 00:51	27,7	60	-10
30552	14.02.2014 00:51	27,6	60	-10
30553	14.02.2014 00:52	27,6	60	-10
30554	14.02.2014 00:52	27,6	60	-10
30555	14.02.2014 00:52	27,6	60	-10
30556	14.02.2014 00:52	27,6	60	-10
30557	14.02.2014 00:52	27,6	60	-10
30558	14.02.2014 00:52	27,6	60	-10
30559	14.02.2014 00:53	27,6	60	-10
30560	14.02.2014 00:53	27,6	60	-10
30561	14.02.2014 00:53	27,6	60	-10
30562	14.02.2014 00:53	27,6	60	-10
30563	14.02.2014 00:53	27,6	60	-10
30564	14.02.2014 00:53	27,6	60	-10
30565	14.02.2014 00:54	27,6	60	-10
30566	14.02.2014 00:54	27,6	60	-10
30567	14.02.2014 00:54	27,6	60	-10
30568	14.02.2014 00:54	27,6	60	-10
30569	14.02.2014 00:54	27,6	60	-10
30570	14.02.2014 00:54	27,6	60	-10
30571	14.02.2014 00:55	27,6	60	-10
30572	14.02.2014 00:55	27,6	60	-10
30573	14.02.2014 00:55	27,6	60	-10
30574	14.02.2014 00:55	27,6	60	-10
30575	14.02.2014 00:55	27,6	60	-10
30576	14.02.2014 00:55	27,6	60	-10
30577	14.02.2014 00:56	27,6	60	-10
30578	14.02.2014 00:56	27,6	60	-10
30579	14.02.2014 00:56	27,6	60	-10
30580	14.02.2014 00:56	27,6	60	-10
30581	14.02.2014 00:56	27,6	60	-10
30582	14.02.2014 00:56	27,6	60	-10
30583	14.02.2014 00:57	27,6	60	-10
30584	14.02.2014 00:57	27,6	60	-10
30585	14.02.2014 00:57	27,6	60	-10
30586	14.02.2014 00:57	27,6	60	-10
30587	14.02.2014 00:57	27,6	60	-10
30588	14.02.2014 00:57	27,6	60	-10
30589	14.02.2014 00:58	27,6	60	-10
30590	14.02.2014 00:58	27,6	60	-10
30591	14.02.2014 00:58	27,6	60	-10
30592	14.02.2014 00:58	27,6	60	-10
30593	14.02.2014 00:58	27,6	60	-10
30594	14.02.2014 00:58	27,6	60	-10
30595	14.02.2014 00:59	27,6	60	-10
30596	14.02.2014 00:59	27,6	60	-10
30597	14.02.2014 00:59	27,6	60	-10
30598	14.02.2014 00:59	27,6	60	-10
30599	14.02.2014 00:59	27,6	60	-10

30600	14.02.2014 00:59	27,6	60	-10
30601	14.02.2014 01:00	27,6	60	-10
30602	14.02.2014 01:00	27,6	60	-10
30603	14.02.2014 01:00	27,6	60	-10
30604	14.02.2014 01:00	27,6	60	-10
30605	14.02.2014 01:00	27,6	60	-10
30606	14.02.2014 01:00	27,6	60	-10
30607	14.02.2014 01:01	27,6	60	-10
30608	14.02.2014 01:01	27,6	60	-10
30609	14.02.2014 01:01	27,6	60	-10
30610	14.02.2014 01:01	27,6	60	-10
30611	14.02.2014 01:01	27,6	60	-10
30612	14.02.2014 01:01	27,6	60	-10
30613	14.02.2014 01:02	27,6	60	-10
30614	14.02.2014 01:02	27,6	60	-10
30615	14.02.2014 01:02	27,6	60	-10
30616	14.02.2014 01:02	27,6	60	-10
30617	14.02.2014 01:02	27,6	60	-10
30618	14.02.2014 01:02	27,6	60	-10
30619	14.02.2014 01:03	27,6	60	-10
30620	14.02.2014 01:03	27,6	60	-10
30621	14.02.2014 01:03	27,6	60	-10
30622	14.02.2014 01:03	27,6	60	-10
30623	14.02.2014 01:03	27,6	60	-10
30624	14.02.2014 01:03	27,6	60	-10
30625	14.02.2014 01:04	27,6	60	-10
30626	14.02.2014 01:04	27,6	60	-10
30627	14.02.2014 01:04	27,6	60	-10
30628	14.02.2014 01:04	27,6	60	-10
30629	14.02.2014 01:04	27,6	60	-10
30630	14.02.2014 01:04	27,6	60	-10
30631	14.02.2014 01:05	27,6	60	-10
30632	14.02.2014 01:05	27,6	60	-10
30633	14.02.2014 01:05	27,6	60	-10
30634	14.02.2014 01:05	27,6	60	-10
30635	14.02.2014 01:05	27,6	60	-10
30636	14.02.2014 01:05	27,6	60	-10
30637	14.02.2014 01:06	27,6	60	-10
30638	14.02.2014 01:06	27,6	60	-10
30639	14.02.2014 01:06	27,6	60	-10
30640	14.02.2014 01:06	27,6	60	-10
30641	14.02.2014 01:06	27,6	60	-10
30642	14.02.2014 01:06	27,6	60	-10
30643	14.02.2014 01:07	27,6	60	-10
30644	14.02.2014 01:07	27,6	60	-10
30645	14.02.2014 01:07	27,6	60	-10
30646	14.02.2014 01:07	27,6	60	-10
30647	14.02.2014 01:07	27,6	60	-10
30648	14.02.2014 01:07	27,6	60	-10
30649	14.02.2014 01:08	27,6	60	-10

30650	14.02.2014 01:08	27,6	60	-10
30651	14.02.2014 01:08	27,6	60	-10
30652	14.02.2014 01:08	27,6	60	-10
30653	14.02.2014 01:08	27,6	60	-10
30654	14.02.2014 01:08	27,6	60	-10
30655	14.02.2014 01:09	27,6	60	-10
30656	14.02.2014 01:09	27,6	60	-10
30657	14.02.2014 01:09	27,6	60	-10
30658	14.02.2014 01:09	27,6	60	-10
30659	14.02.2014 01:09	27,6	60	-10
30660	14.02.2014 01:09	27,6	60	-10
30661	14.02.2014 01:10	27,6	60	-10
30662	14.02.2014 01:10	27,6	60	-10
30663	14.02.2014 01:10	27,6	60	-10
30664	14.02.2014 01:10	27,6	60	-10
30665	14.02.2014 01:10	27,6	60	-10
30666	14.02.2014 01:10	27,6	60	-10
30667	14.02.2014 01:11	27,6	60	-10
30668	14.02.2014 01:11	27,6	60	-10
30669	14.02.2014 01:11	27,6	60	-10
30670	14.02.2014 01:11	27,6	60	-10
30671	14.02.2014 01:11	27,6	60	-10
30672	14.02.2014 01:11	27,6	60	-10
30673	14.02.2014 01:12	27,6	60	-10
30674	14.02.2014 01:12	27,6	60	-10
30675	14.02.2014 01:12	27,6	60	-10
30676	14.02.2014 01:12	27,6	60	-10
30677	14.02.2014 01:12	27,6	60	-10
30678	14.02.2014 01:12	27,6	60	-10
30679	14.02.2014 01:13	27,6	60	-10
30680	14.02.2014 01:13	27,6	60	-10
30681	14.02.2014 01:13	27,6	60	-10
30682	14.02.2014 01:13	27,6	60	-10
30683	14.02.2014 01:13	27,6	60	-10
30684	14.02.2014 01:13	27,6	60	-10
30685	14.02.2014 01:14	27,6	60	-10
30686	14.02.2014 01:14	27,6	60	-10
30687	14.02.2014 01:14	27,6	60	-10
30688	14.02.2014 01:14	27,6	60	-10
30689	14.02.2014 01:14	27,6	60	-10
30690	14.02.2014 01:14	27,6	60	-10
30691	14.02.2014 01:15	27,6	60	-10
30692	14.02.2014 01:15	27,6	60	-10
30693	14.02.2014 01:15	27,6	60	-10
30694	14.02.2014 01:15	27,6	60	-10
30695	14.02.2014 01:15	27,6	60	-10
30696	14.02.2014 01:15	27,6	60	-10
30697	14.02.2014 01:16	27,6	60	-10
30698	14.02.2014 01:16	27,6	60	-10
30699	14.02.2014 01:16	27,6	60	-10

30700	14.02.2014 01:16	27,6	60	-10
30701	14.02.2014 01:16	27,6	60	-10
30702	14.02.2014 01:16	27,6	60	-10
30703	14.02.2014 01:17	27,6	60	-10
30704	14.02.2014 01:17	27,6	60	-10
30705	14.02.2014 01:17	27,6	60	-10
30706	14.02.2014 01:17	27,6	60	-10
30707	14.02.2014 01:17	27,6	60	-10
30708	14.02.2014 01:17	27,6	60	-10
30709	14.02.2014 01:18	27,6	60	-10
30710	14.02.2014 01:18	27,6	60	-10
30711	14.02.2014 01:18	27,6	60	-10
30712	14.02.2014 01:18	27,6	60	-10
30713	14.02.2014 01:18	27,6	60	-10
30714	14.02.2014 01:18	27,6	60	-10
30715	14.02.2014 01:19	27,6	60	-10
30716	14.02.2014 01:19	27,6	60	-10
30717	14.02.2014 01:19	27,6	60	-10
30718	14.02.2014 01:19	27,6	60	-10
30719	14.02.2014 01:19	27,6	60	-10
30720	14.02.2014 01:19	27,6	60	-10
30721	14.02.2014 01:20	27,6	60	-10
30722	14.02.2014 01:20	27,6	60	-10
30723	14.02.2014 01:20	27,6	60	-10
30724	14.02.2014 01:20	27,6	60	-10
30725	14.02.2014 01:20	27,6	60	-10
30726	14.02.2014 01:20	27,6	60	-10
30727	14.02.2014 01:21	27,6	60	-10
30728	14.02.2014 01:21	27,6	60	-10
30729	14.02.2014 01:21	27,6	60	-10
30730	14.02.2014 01:21	27,6	60	-10
30731	14.02.2014 01:21	27,6	60	-10
30732	14.02.2014 01:21	27,6	60	-10
30733	14.02.2014 01:22	27,5	60	-10
30734	14.02.2014 01:22	27,6	60	-10
30735	14.02.2014 01:22	27,6	60	-10
30736	14.02.2014 01:22	27,5	60	-10
30737	14.02.2014 01:22	27,5	60	-10
30738	14.02.2014 01:22	27,5	60	-10
30739	14.02.2014 01:23	27,5	60	-10
30740	14.02.2014 01:23	27,5	60	-10
30741	14.02.2014 01:23	27,5	60	-10
30742	14.02.2014 01:23	27,5	60	-10
30743	14.02.2014 01:23	27,6	60	-10
30744	14.02.2014 01:23	27,5	60	-10
30745	14.02.2014 01:24	27,5	60	-10
30746	14.02.2014 01:24	27,5	60	-10
30747	14.02.2014 01:24	27,5	60	-10
30748	14.02.2014 01:24	27,5	60	-10
30749	14.02.2014 01:24	27,5	60	-10

30750	14.02.2014 01:24	27,5	60	-10
30751	14.02.2014 01:25	27,5	60	-10
30752	14.02.2014 01:25	27,5	60	-10
30753	14.02.2014 01:25	27,5	60	-10
30754	14.02.2014 01:25	27,5	60	-10
30755	14.02.2014 01:25	27,5	60	-10
30756	14.02.2014 01:25	27,5	60	-10
30757	14.02.2014 01:26	27,5	60	-10
30758	14.02.2014 01:26	27,5	60	-10
30759	14.02.2014 01:26	27,5	60	-10
30760	14.02.2014 01:26	27,5	60	-10
30761	14.02.2014 01:26	27,5	60	-10
30762	14.02.2014 01:26	27,5	60	-10
30763	14.02.2014 01:27	27,5	60	-10
30764	14.02.2014 01:27	27,5	60	-10
30765	14.02.2014 01:27	27,5	60	-10
30766	14.02.2014 01:27	27,5	60	-10
30767	14.02.2014 01:27	27,5	60	-10
30768	14.02.2014 01:27	27,5	60	-10
30769	14.02.2014 01:28	27,5	60	-10
30770	14.02.2014 01:28	27,5	60	-10
30771	14.02.2014 01:28	27,5	60	-10
30772	14.02.2014 01:28	27,5	60	-10
30773	14.02.2014 01:28	27,5	60	-10
30774	14.02.2014 01:28	27,5	60	-10
30775	14.02.2014 01:29	27,5	60	-10
30776	14.02.2014 01:29	27,5	60	-10
30777	14.02.2014 01:29	27,5	60	-10
30778	14.02.2014 01:29	27,5	60	-10
30779	14.02.2014 01:29	27,5	60	-10
30780	14.02.2014 01:29	27,5	60	-10
30781	14.02.2014 01:30	27,5	60	-10
30782	14.02.2014 01:30	27,5	60	-10
30783	14.02.2014 01:30	27,5	60	-10
30784	14.02.2014 01:30	27,5	60	-10
30785	14.02.2014 01:30	27,5	60	-10
30786	14.02.2014 01:30	27,5	60	-10
30787	14.02.2014 01:31	27,5	60	-10
30788	14.02.2014 01:31	27,5	60	-10
30789	14.02.2014 01:31	27,5	60	-10
30790	14.02.2014 01:31	27,5	60	-10
30791	14.02.2014 01:31	27,5	60	-10
30792	14.02.2014 01:31	27,5	60	-10
30793	14.02.2014 01:32	27,5	60	-10
30794	14.02.2014 01:32	27,5	60	-10
30795	14.02.2014 01:32	27,5	60	-10
30796	14.02.2014 01:32	27,5	60	-10
30797	14.02.2014 01:32	27,5	60	-10
30798	14.02.2014 01:32	27,5	60	-10
30799	14.02.2014 01:33	27,5	60	-10

30800	14.02.2014 01:33	27,5	60	-10
30801	14.02.2014 01:33	27,5	60	-10
30802	14.02.2014 01:33	27,5	60	-10
30803	14.02.2014 01:33	27,5	60	-10
30804	14.02.2014 01:33	27,5	60	-10
30805	14.02.2014 01:34	27,5	60	-10
30806	14.02.2014 01:34	27,5	60	-10
30807	14.02.2014 01:34	27,5	60	-10
30808	14.02.2014 01:34	27,5	60	-10
30809	14.02.2014 01:34	27,5	60	-10
30810	14.02.2014 01:34	27,5	60	-10
30811	14.02.2014 01:35	27,5	60	-10
30812	14.02.2014 01:35	27,5	60	-10
30813	14.02.2014 01:35	27,5	60	-10
30814	14.02.2014 01:35	27,5	60	-10
30815	14.02.2014 01:35	27,5	60	-10
30816	14.02.2014 01:35	27,5	60	-10
30817	14.02.2014 01:36	27,5	60	-10
30818	14.02.2014 01:36	27,5	60	-10
30819	14.02.2014 01:36	27,5	60	-10
30820	14.02.2014 01:36	27,5	60	-10
30821	14.02.2014 01:36	27,5	60	-10
30822	14.02.2014 01:36	27,5	60	-10
30823	14.02.2014 01:37	27,5	60	-10
30824	14.02.2014 01:37	27,5	60	-10
30825	14.02.2014 01:37	27,5	60	-10
30826	14.02.2014 01:37	27,5	60	-10
30827	14.02.2014 01:37	27,5	60	-10
30828	14.02.2014 01:37	27,5	60	-10
30829	14.02.2014 01:38	27,5	60	-10
30830	14.02.2014 01:38	27,5	60	-10
30831	14.02.2014 01:38	27,5	60	-10
30832	14.02.2014 01:38	27,5	60	-10
30833	14.02.2014 01:38	27,5	60	-10
30834	14.02.2014 01:38	27,5	60	-10
30835	14.02.2014 01:39	27,5	60	-10
30836	14.02.2014 01:39	27,5	60	-10
30837	14.02.2014 01:39	27,5	60	-10
30838	14.02.2014 01:39	27,5	60	-10
30839	14.02.2014 01:39	27,5	60	-10
30840	14.02.2014 01:39	27,5	60	-10
30841	14.02.2014 01:40	27,5	60	-10
30842	14.02.2014 01:40	27,5	60	-10
30843	14.02.2014 01:40	27,5	60	-10
30844	14.02.2014 01:40	27,5	60	-10
30845	14.02.2014 01:40	27,5	60	-10
30846	14.02.2014 01:40	27,5	60	-10
30847	14.02.2014 01:41	27,5	60	-10
30848	14.02.2014 01:41	27,5	60	-10
30849	14.02.2014 01:41	27,5	60	-10

30850	14.02.2014 01:41	27,5	60	-10
30851	14.02.2014 01:41	27,5	60	-10
30852	14.02.2014 01:41	27,5	60	-10
30853	14.02.2014 01:42	27,5	60	-10
30854	14.02.2014 01:42	27,5	60	-10
30855	14.02.2014 01:42	27,5	60	-10
30856	14.02.2014 01:42	27,5	60	-10
30857	14.02.2014 01:42	27,5	60	-10
30858	14.02.2014 01:42	27,5	60	-10
30859	14.02.2014 01:43	27,5	60	-10
30860	14.02.2014 01:43	27,5	60	-10
30861	14.02.2014 01:43	27,5	60	-10
30862	14.02.2014 01:43	27,5	60	-10
30863	14.02.2014 01:43	27,5	60	-10
30864	14.02.2014 01:43	27,5	60	-10
30865	14.02.2014 01:44	27,5	60	-10
30866	14.02.2014 01:44	27,5	60	-10
30867	14.02.2014 01:44	27,5	60	-10
30868	14.02.2014 01:44	27,5	60	-10
30869	14.02.2014 01:44	27,5	60	-10
30870	14.02.2014 01:44	27,5	60	-10
30871	14.02.2014 01:45	27,5	60	-10
30872	14.02.2014 01:45	27,5	60	-10
30873	14.02.2014 01:45	27,5	60	-10
30874	14.02.2014 01:45	27,5	60	-10
30875	14.02.2014 01:45	27,5	60	-10
30876	14.02.2014 01:45	27,5	60	-10
30877	14.02.2014 01:46	27,5	60	-10
30878	14.02.2014 01:46	27,5	60	-10
30879	14.02.2014 01:46	27,5	60	-10
30880	14.02.2014 01:46	27,5	60	-10
30881	14.02.2014 01:46	27,5	60	-10
30882	14.02.2014 01:46	27,5	60	-10
30883	14.02.2014 01:47	27,5	60	-10
30884	14.02.2014 01:47	27,5	60	-10
30885	14.02.2014 01:47	27,5	60	-10
30886	14.02.2014 01:47	27,5	60	-10
30887	14.02.2014 01:47	27,5	60	-10
30888	14.02.2014 01:47	27,5	60	-10
30889	14.02.2014 01:48	27,5	60	-10
30890	14.02.2014 01:48	27,5	60	-10
30891	14.02.2014 01:48	27,5	60	-10
30892	14.02.2014 01:48	27,5	60	-10
30893	14.02.2014 01:48	27,5	60	-10
30894	14.02.2014 01:48	27,5	60	-10
30895	14.02.2014 01:49	27,5	60	-10
30896	14.02.2014 01:49	27,5	60	-10
30897	14.02.2014 01:49	27,5	60	-10
30898	14.02.2014 01:49	27,5	60	-10
30899	14.02.2014 01:49	27,5	60	-10

30900	14.02.2014 01:49	27,5	60	-10
30901	14.02.2014 01:50	27,5	60	-10
30902	14.02.2014 01:50	27,5	60	-10
30903	14.02.2014 01:50	27,5	60	-10
30904	14.02.2014 01:50	27,5	60	-10
30905	14.02.2014 01:50	27,5	60	-10
30906	14.02.2014 01:50	27,5	60	-10
30907	14.02.2014 01:51	27,4	60	-10
30908	14.02.2014 01:51	27,5	60	-10
30909	14.02.2014 01:51	27,4	60	-10
30910	14.02.2014 01:51	27,4	60	-10
30911	14.02.2014 01:51	27,4	60	-10
30912	14.02.2014 01:51	27,4	60	-10
30913	14.02.2014 01:52	27,4	60	-10
30914	14.02.2014 01:52	27,4	60	-10
30915	14.02.2014 01:52	27,4	60	-10
30916	14.02.2014 01:52	27,4	60	-10
30917	14.02.2014 01:52	27,4	60	-10
30918	14.02.2014 01:52	27,4	60	-10
30919	14.02.2014 01:53	27,4	60	-10
30920	14.02.2014 01:53	27,4	60	-10
30921	14.02.2014 01:53	27,4	60	-10
30922	14.02.2014 01:53	27,4	60	-10
30923	14.02.2014 01:53	27,4	60	-10
30924	14.02.2014 01:53	27,4	60	-10
30925	14.02.2014 01:54	27,4	60	-10
30926	14.02.2014 01:54	27,4	60	-10
30927	14.02.2014 01:54	27,4	60	-10
30928	14.02.2014 01:54	27,4	60	-10
30929	14.02.2014 01:54	27,4	60	-10
30930	14.02.2014 01:54	27,4	60	-10
30931	14.02.2014 01:55	27,4	60	-10
30932	14.02.2014 01:55	27,4	60	-10
30933	14.02.2014 01:55	27,4	60	-10
30934	14.02.2014 01:55	27,4	60	-10
30935	14.02.2014 01:55	27,4	60	-10
30936	14.02.2014 01:55	27,4	60	-10
30937	14.02.2014 01:56	27,4	60	-10
30938	14.02.2014 01:56	27,4	60	-10
30939	14.02.2014 01:56	27,4	60	-10
30940	14.02.2014 01:56	27,4	60	-10
30941	14.02.2014 01:56	27,4	60	-10
30942	14.02.2014 01:56	27,4	60	-10
30943	14.02.2014 01:57	27,4	60	-10
30944	14.02.2014 01:57	27,4	60	-10
30945	14.02.2014 01:57	27,4	60	-10
30946	14.02.2014 01:57	27,4	60	-10
30947	14.02.2014 01:57	27,4	60	-10
30948	14.02.2014 01:57	27,4	60	-10
30949	14.02.2014 01:58	27,4	60	-10

30950	14.02.2014 01:58	27,4	60	-10
30951	14.02.2014 01:58	27,4	60	-10
30952	14.02.2014 01:58	27,4	60	-10
30953	14.02.2014 01:58	27,4	60	-10
30954	14.02.2014 01:58	27,4	60	-10
30955	14.02.2014 01:59	27,4	60	-10
30956	14.02.2014 01:59	27,4	60	-10
30957	14.02.2014 01:59	27,4	60	-10
30958	14.02.2014 01:59	27,4	60	-10
30959	14.02.2014 01:59	27,4	60	-10
30960	14.02.2014 01:59	27,4	60	-10
30961	14.02.2014 02:00	27,4	60	-10
30962	14.02.2014 02:00	27,4	60	-10
30963	14.02.2014 02:00	27,4	60	-10
30964	14.02.2014 02:00	27,4	60	-10
30965	14.02.2014 02:00	27,4	60	-10
30966	14.02.2014 02:00	27,4	60	-10
30967	14.02.2014 02:01	27,4	60	-10
30968	14.02.2014 02:01	27,4	60	-10
30969	14.02.2014 02:01	27,4	60	-10
30970	14.02.2014 02:01	27,4	60	-10
30971	14.02.2014 02:01	27,4	60	-10
30972	14.02.2014 02:01	27,4	60	-10
30973	14.02.2014 02:02	27,4	60	-10
30974	14.02.2014 02:02	27,4	60	-10
30975	14.02.2014 02:02	27,4	60	-10
30976	14.02.2014 02:02	27,4	60	-10
30977	14.02.2014 02:02	27,4	60	-10
30978	14.02.2014 02:02	27,4	60	-10
30979	14.02.2014 02:03	27,4	60	-10
30980	14.02.2014 02:03	27,4	60	-10
30981	14.02.2014 02:03	27,4	60	-10
30982	14.02.2014 02:03	27,4	60	-10
30983	14.02.2014 02:03	27,4	60	-10
30984	14.02.2014 02:03	27,4	60	-10
30985	14.02.2014 02:04	27,4	60	-10
30986	14.02.2014 02:04	27,4	60	-10
30987	14.02.2014 02:04	27,4	60	-10
30988	14.02.2014 02:04	27,4	60	-10
30989	14.02.2014 02:04	27,4	60	-10
30990	14.02.2014 02:04	27,4	60	-10
30991	14.02.2014 02:05	27,4	60	-10
30992	14.02.2014 02:05	27,4	60	-10
30993	14.02.2014 02:05	27,4	60	-10
30994	14.02.2014 02:05	27,4	60	-10
30995	14.02.2014 02:05	27,4	60	-10
30996	14.02.2014 02:05	27,4	60	-10
30997	14.02.2014 02:06	27,4	60	-10
30998	14.02.2014 02:06	27,4	60	-10
30999	14.02.2014 02:06	27,4	60	-10

31000	14.02.2014 02:06	27,4	60	-10
31001	14.02.2014 02:06	27,4	60	-10
31002	14.02.2014 02:06	27,4	60	-10
31003	14.02.2014 02:07	27,4	60	-10
31004	14.02.2014 02:07	27,4	60	-10
31005	14.02.2014 02:07	27,4	60	-10
31006	14.02.2014 02:07	27,4	60	-10
31007	14.02.2014 02:07	27,4	60	-10
31008	14.02.2014 02:07	27,4	60	-10
31009	14.02.2014 02:08	27,4	60	-10
31010	14.02.2014 02:08	27,4	60	-10
31011	14.02.2014 02:08	27,4	60	-10
31012	14.02.2014 02:08	27,4	60	-10
31013	14.02.2014 02:08	27,4	60	-10
31014	14.02.2014 02:08	27,4	60	-10
31015	14.02.2014 02:09	27,4	60	-10
31016	14.02.2014 02:09	27,4	60	-10
31017	14.02.2014 02:09	27,4	60	-10
31018	14.02.2014 02:09	27,4	60	-10
31019	14.02.2014 02:09	27,4	60	-10
31020	14.02.2014 02:09	27,4	60	-10
31021	14.02.2014 02:10	27,4	60	-10
31022	14.02.2014 02:10	27,4	60	-10
31023	14.02.2014 02:10	27,4	60	-10
31024	14.02.2014 02:10	27,4	60	-10
31025	14.02.2014 02:10	27,4	60	-10
31026	14.02.2014 02:10	27,4	60	-10
31027	14.02.2014 02:11	27,4	60	-10
31028	14.02.2014 02:11	27,4	60	-10
31029	14.02.2014 02:11	27,4	60	-10
31030	14.02.2014 02:11	27,4	60	-10
31031	14.02.2014 02:11	27,4	60	-10
31032	14.02.2014 02:11	27,4	60	-10
31033	14.02.2014 02:12	27,4	60	-10
31034	14.02.2014 02:12	27,4	60	-10
31035	14.02.2014 02:12	27,4	60	-10
31036	14.02.2014 02:12	27,4	60	-10
31037	14.02.2014 02:12	27,4	60	-10
31038	14.02.2014 02:12	27,4	60	-10
31039	14.02.2014 02:13	27,4	60	-10
31040	14.02.2014 02:13	27,4	60	-10
31041	14.02.2014 02:13	27,4	60	-10
31042	14.02.2014 02:13	27,4	60	-10
31043	14.02.2014 02:13	27,4	60	-10
31044	14.02.2014 02:13	27,4	60	-10
31045	14.02.2014 02:14	27,4	60	-10
31046	14.02.2014 02:14	27,4	60	-10
31047	14.02.2014 02:14	27,4	60	-10
31048	14.02.2014 02:14	27,4	60	-10
31049	14.02.2014 02:14	27,4	60	-10

31050	14.02.2014 02:14	27,4	60	-10
31051	14.02.2014 02:15	27,4	60	-10
31052	14.02.2014 02:15	27,4	60	-10
31053	14.02.2014 02:15	27,4	60	-10
31054	14.02.2014 02:15	27,4	60	-10
31055	14.02.2014 02:15	27,4	60	-10
31056	14.02.2014 02:15	27,4	60	-10
31057	14.02.2014 02:16	27,4	60	-10
31058	14.02.2014 02:16	27,4	60	-10
31059	14.02.2014 02:16	27,4	60	-10
31060	14.02.2014 02:16	27,4	60	-10
31061	14.02.2014 02:16	27,4	60	-10
31062	14.02.2014 02:16	27,4	60	-10
31063	14.02.2014 02:17	27,4	60	-10
31064	14.02.2014 02:17	27,4	60	-10
31065	14.02.2014 02:17	27,4	60	-10
31066	14.02.2014 02:17	27,4	60	-10
31067	14.02.2014 02:17	27,4	60	-10
31068	14.02.2014 02:17	27,4	60	-10
31069	14.02.2014 02:18	27,4	60	-10
31070	14.02.2014 02:18	27,4	60	-10
31071	14.02.2014 02:18	27,4	60	-10
31072	14.02.2014 02:18	27,4	60	-10
31073	14.02.2014 02:18	27,4	60	-10
31074	14.02.2014 02:18	27,4	60	-10
31075	14.02.2014 02:19	27,4	60	-10
31076	14.02.2014 02:19	27,4	60	-10
31077	14.02.2014 02:19	27,4	60	-10
31078	14.02.2014 02:19	27,4	60	-10
31079	14.02.2014 02:19	27,4	60	-10
31080	14.02.2014 02:19	27,4	60	-10
31081	14.02.2014 02:20	27,4	60	-10
31082	14.02.2014 02:20	27,4	60	-10
31083	14.02.2014 02:20	27,4	60	-10
31084	14.02.2014 02:20	27,4	60	-10
31085	14.02.2014 02:20	27,4	60	-10
31086	14.02.2014 02:20	27,4	60	-10
31087	14.02.2014 02:21	27,4	60	-10
31088	14.02.2014 02:21	27,4	60	-10
31089	14.02.2014 02:21	27,4	60	-10
31090	14.02.2014 02:21	27,4	60	-10
31091	14.02.2014 02:21	27,4	60	-10
31092	14.02.2014 02:21	27,4	60	-10
31093	14.02.2014 02:22	27,4	60	-10
31094	14.02.2014 02:22	27,4	60	-10
31095	14.02.2014 02:22	27,4	60	-10
31096	14.02.2014 02:22	27,4	60	-10
31097	14.02.2014 02:22	27,4	60	-10
31098	14.02.2014 02:22	27,4	60	-10
31099	14.02.2014 02:23	27,4	60	-10

31100	14.02.2014 02:23	27,4	60	-10
31101	14.02.2014 02:23	27,4	60	-10
31102	14.02.2014 02:23	27,4	60	-10
31103	14.02.2014 02:23	27,4	60	-10
31104	14.02.2014 02:23	27,4	60	-10
31105	14.02.2014 02:24	27,4	60	-10
31106	14.02.2014 02:24	27,4	60	-10
31107	14.02.2014 02:24	27,4	60	-10
31108	14.02.2014 02:24	27,4	60	-10
31109	14.02.2014 02:24	27,4	60	-10
31110	14.02.2014 02:24	27,4	60	-10
31111	14.02.2014 02:25	27,4	60	-10
31112	14.02.2014 02:25	27,4	60	-10
31113	14.02.2014 02:25	27,4	60	-10
31114	14.02.2014 02:25	27,4	60	-10
31115	14.02.2014 02:25	27,4	60	-10
31116	14.02.2014 02:25	27,4	60	-10
31117	14.02.2014 02:26	27,4	60	-10
31118	14.02.2014 02:26	27,4	60	-10
31119	14.02.2014 02:26	27,4	60	-10
31120	14.02.2014 02:26	27,4	60	-10
31121	14.02.2014 02:26	27,4	60	-10
31122	14.02.2014 02:26	27,4	60	-10
31123	14.02.2014 02:27	27,4	60	-10
31124	14.02.2014 02:27	27,4	60	-10
31125	14.02.2014 02:27	27,4	60	-10
31126	14.02.2014 02:27	27,4	60	-10
31127	14.02.2014 02:27	27,4	60	-10
31128	14.02.2014 02:27	27,4	60	-10
31129	14.02.2014 02:28	27,4	60	-10
31130	14.02.2014 02:28	27,4	60	-10
31131	14.02.2014 02:28	27,4	60	-10
31132	14.02.2014 02:28	27,4	60	-10
31133	14.02.2014 02:28	27,4	60	-10
31134	14.02.2014 02:28	27,4	60	-10
31135	14.02.2014 02:29	27,4	60	-10
31136	14.02.2014 02:29	27,4	60	-10
31137	14.02.2014 02:29	27,4	60	-10
31138	14.02.2014 02:29	27,4	60	-10
31139	14.02.2014 02:29	27,4	60	-10
31140	14.02.2014 02:29	27,4	60	-10
31141	14.02.2014 02:30	27,4	60	-10
31142	14.02.2014 02:30	27,4	60	-10
31143	14.02.2014 02:30	27,4	60	-10
31144	14.02.2014 02:30	27,4	60	-10
31145	14.02.2014 02:30	27,4	60	-10
31146	14.02.2014 02:30	27,4	60	-10
31147	14.02.2014 02:31	27,4	60	-10
31148	14.02.2014 02:31	27,4	60	-10
31149	14.02.2014 02:31	27,4	60	-10

31150	14.02.2014 02:31	27,4	60	-10
31151	14.02.2014 02:31	27,4	60	-10
31152	14.02.2014 02:31	27,4	60	-10
31153	14.02.2014 02:32	27,4	60	-10
31154	14.02.2014 02:32	27,4	60	-10
31155	14.02.2014 02:32	27,4	60	-10
31156	14.02.2014 02:32	27,4	60	-10
31157	14.02.2014 02:32	27,4	60	-10
31158	14.02.2014 02:32	27,4	60	-10
31159	14.02.2014 02:33	27,4	60	-10
31160	14.02.2014 02:33	27,4	60	-10
31161	14.02.2014 02:33	27,4	60	-10
31162	14.02.2014 02:33	27,4	60	-10
31163	14.02.2014 02:33	27,4	60	-10
31164	14.02.2014 02:33	27,4	60	-10
31165	14.02.2014 02:34	27,4	60	-10
31166	14.02.2014 02:34	27,4	60	-10
31167	14.02.2014 02:34	27,4	60	-10
31168	14.02.2014 02:34	27,4	60	-10
31169	14.02.2014 02:34	27,4	60	-10
31170	14.02.2014 02:34	27,4	60	-10
31171	14.02.2014 02:35	27,4	60	-10
31172	14.02.2014 02:35	27,4	60	-10
31173	14.02.2014 02:35	27,4	60	-10
31174	14.02.2014 02:35	27,4	60	-10
31175	14.02.2014 02:35	27,4	60	-10
31176	14.02.2014 02:35	27,4	60	-10
31177	14.02.2014 02:36	27,4	60	-10
31178	14.02.2014 02:36	27,4	60	-10
31179	14.02.2014 02:36	27,4	60	-10
31180	14.02.2014 02:36	27,4	60	-10
31181	14.02.2014 02:36	27,4	60	-10
31182	14.02.2014 02:36	27,4	60	-10
31183	14.02.2014 02:37	27,4	60	-10
31184	14.02.2014 02:37	27,4	60	-10
31185	14.02.2014 02:37	27,4	60	-10
31186	14.02.2014 02:37	27,4	60	-10
31187	14.02.2014 02:37	27,4	60	-10
31188	14.02.2014 02:37	27,4	60	-10
31189	14.02.2014 02:38	27,4	60	-10
31190	14.02.2014 02:38	27,4	60	-10
31191	14.02.2014 02:38	27,4	60	-10
31192	14.02.2014 02:38	27,4	60	-10
31193	14.02.2014 02:38	27,4	60	-10
31194	14.02.2014 02:38	27,4	60	-10
31195	14.02.2014 02:39	27,4	60	-10
31196	14.02.2014 02:39	27,4	60	-10
31197	14.02.2014 02:39	27,4	60	-10
31198	14.02.2014 02:39	27,4	60	-10
31199	14.02.2014 02:39	27,4	60	-10

31200	14.02.2014 02:39	27,4	60	-10
31201	14.02.2014 02:40	27,4	60	-10
31202	14.02.2014 02:40	27,4	60	-10
31203	14.02.2014 02:40	27,4	60	-10
31204	14.02.2014 02:40	27,4	60	-10
31205	14.02.2014 02:40	27,4	60	-10
31206	14.02.2014 02:40	27,4	60	-10
31207	14.02.2014 02:41	27,4	60	-10
31208	14.02.2014 02:41	27,4	60	-10
31209	14.02.2014 02:41	27,4	60	-10
31210	14.02.2014 02:41	27,4	60	-10
31211	14.02.2014 02:41	27,4	60	-10
31212	14.02.2014 02:41	27,4	60	-10
31213	14.02.2014 02:42	27,4	60	-10
31214	14.02.2014 02:42	27,4	60	-10
31215	14.02.2014 02:42	27,4	60	-10
31216	14.02.2014 02:42	27,4	60	-10
31217	14.02.2014 02:42	27,4	60	-10
31218	14.02.2014 02:42	27,4	60	-10
31219	14.02.2014 02:43	27,4	60	-10
31220	14.02.2014 02:43	27,4	60	-10
31221	14.02.2014 02:43	27,4	60	-10
31222	14.02.2014 02:43	27,4	60	-10
31223	14.02.2014 02:43	27,4	60	-10
31224	14.02.2014 02:43	27,4	60	-10
31225	14.02.2014 02:44	27,4	60	-10
31226	14.02.2014 02:44	27,4	60	-10
31227	14.02.2014 02:44	27,4	60	-10
31228	14.02.2014 02:44	27,4	60	-10
31229	14.02.2014 02:44	27,3	60	-10
31230	14.02.2014 02:44	27,4	60	-10
31231	14.02.2014 02:45	27,4	60	-10
31232	14.02.2014 02:45	27,4	60	-10
31233	14.02.2014 02:45	27,4	60	-10
31234	14.02.2014 02:45	27,4	60	-10
31235	14.02.2014 02:45	27,3	60	-10
31236	14.02.2014 02:45	27,4	60	-10
31237	14.02.2014 02:46	27,4	60	-10
31238	14.02.2014 02:46	27,4	60	-10
31239	14.02.2014 02:46	27,4	60	-10
31240	14.02.2014 02:46	27,4	60	-10
31241	14.02.2014 02:46	27,3	60	-10
31242	14.02.2014 02:46	27,3	60	-10
31243	14.02.2014 02:47	27,3	60	-10
31244	14.02.2014 02:47	27,3	60	-10
31245	14.02.2014 02:47	27,3	60	-10
31246	14.02.2014 02:47	27,3	60	-10
31247	14.02.2014 02:47	27,3	60	-10
31248	14.02.2014 02:47	27,3	60	-10
31249	14.02.2014 02:48	27,3	60	-10

31250	14.02.2014 02:48	27,3	60	-10
31251	14.02.2014 02:48	27,3	60	-10
31252	14.02.2014 02:48	27,3	60	-10
31253	14.02.2014 02:48	27,3	60	-10
31254	14.02.2014 02:48	27,3	60	-10
31255	14.02.2014 02:49	27,3	60	-10
31256	14.02.2014 02:49	27,3	60	-10
31257	14.02.2014 02:49	27,3	60	-10
31258	14.02.2014 02:49	27,3	60	-10
31259	14.02.2014 02:49	27,3	60	-10
31260	14.02.2014 02:49	27,3	60	-10
31261	14.02.2014 02:50	27,3	60	-10
31262	14.02.2014 02:50	27,3	60	-10
31263	14.02.2014 02:50	27,3	60	-10
31264	14.02.2014 02:50	27,3	60	-10
31265	14.02.2014 02:50	27,3	60	-10
31266	14.02.2014 02:50	27,3	60	-10
31267	14.02.2014 02:51	27,3	60	-10
31268	14.02.2014 02:51	27,3	60	-10
31269	14.02.2014 02:51	27,3	60	-10
31270	14.02.2014 02:51	27,3	60	-10
31271	14.02.2014 02:51	27,3	60	-10
31272	14.02.2014 02:51	27,3	60	-10
31273	14.02.2014 02:52	27,3	60	-10
31274	14.02.2014 02:52	27,3	60	-10
31275	14.02.2014 02:52	27,3	60	-10
31276	14.02.2014 02:52	27,3	60	-10
31277	14.02.2014 02:52	27,3	60	-10
31278	14.02.2014 02:52	27,3	60	-10
31279	14.02.2014 02:53	27,3	60	-10
31280	14.02.2014 02:53	27,3	60	-10
31281	14.02.2014 02:53	27,3	60	-10
31282	14.02.2014 02:53	27,3	60	-10
31283	14.02.2014 02:53	27,3	60	-10
31284	14.02.2014 02:53	27,3	60	-10
31285	14.02.2014 02:54	27,3	60	-10
31286	14.02.2014 02:54	27,3	60	-10
31287	14.02.2014 02:54	27,3	60	-10
31288	14.02.2014 02:54	27,3	60	-10
31289	14.02.2014 02:54	27,3	60	-10
31290	14.02.2014 02:54	27,3	60	-10
31291	14.02.2014 02:55	27,3	60	-10
31292	14.02.2014 02:55	27,3	60	-10
31293	14.02.2014 02:55	27,3	60	-10
31294	14.02.2014 02:55	27,3	60	-10
31295	14.02.2014 02:55	27,3	60	-10
31296	14.02.2014 02:55	27,3	60	-10
31297	14.02.2014 02:56	27,3	60	-10
31298	14.02.2014 02:56	27,3	60	-10
31299	14.02.2014 02:56	27,3	60	-10

31300	14.02.2014 02:56	27,3	60	-10
31301	14.02.2014 02:56	27,3	60	-10
31302	14.02.2014 02:56	27,3	60	-10
31303	14.02.2014 02:57	27,3	60	-10
31304	14.02.2014 02:57	27,3	60	-10
31305	14.02.2014 02:57	27,3	60	-10
31306	14.02.2014 02:57	27,3	60	-10
31307	14.02.2014 02:57	27,3	60	-10
31308	14.02.2014 02:57	27,3	60	-10
31309	14.02.2014 02:58	27,3	60	-10
31310	14.02.2014 02:58	27,3	60	-10
31311	14.02.2014 02:58	27,3	60	-10
31312	14.02.2014 02:58	27,3	60	-10
31313	14.02.2014 02:58	27,3	60	-10
31314	14.02.2014 02:58	27,3	60	-10
31315	14.02.2014 02:59	27,3	60	-10
31316	14.02.2014 02:59	27,3	60	-10
31317	14.02.2014 02:59	27,3	60	-10
31318	14.02.2014 02:59	27,3	60	-10
31319	14.02.2014 02:59	27,3	60	-10
31320	14.02.2014 02:59	27,3	60	-10
31321	14.02.2014 03:00	27,3	60	-10
31322	14.02.2014 03:00	27,3	60	-10
31323	14.02.2014 03:00	27,3	60	-10
31324	14.02.2014 03:00	27,3	60	-10
31325	14.02.2014 03:00	27,3	60	-10
31326	14.02.2014 03:00	27,3	60	-10
31327	14.02.2014 03:01	27,3	60	-10
31328	14.02.2014 03:01	27,3	60	-10
31329	14.02.2014 03:01	27,3	60	-10
31330	14.02.2014 03:01	27,3	60	-10
31331	14.02.2014 03:01	27,3	60	-10
31332	14.02.2014 03:01	27,3	60	-10
31333	14.02.2014 03:02	27,3	60	-10
31334	14.02.2014 03:02	27,3	60	-10
31335	14.02.2014 03:02	27,3	60	-10
31336	14.02.2014 03:02	27,3	60	-10
31337	14.02.2014 03:02	27,3	60	-10
31338	14.02.2014 03:02	27,3	60	-10
31339	14.02.2014 03:03	27,3	60	-10
31340	14.02.2014 03:03	27,3	60	-10
31341	14.02.2014 03:03	27,3	60	-10
31342	14.02.2014 03:03	27,3	60	-10
31343	14.02.2014 03:03	27,3	60	-10
31344	14.02.2014 03:03	27,3	60	-10
31345	14.02.2014 03:04	27,3	60	-10
31346	14.02.2014 03:04	27,3	60	-10
31347	14.02.2014 03:04	27,3	60	-10
31348	14.02.2014 03:04	27,3	60	-10
31349	14.02.2014 03:04	27,3	60	-10

31350	14.02.2014 03:04	27,3	60	-10
31351	14.02.2014 03:05	27,3	60	-10
31352	14.02.2014 03:05	27,3	60	-10
31353	14.02.2014 03:05	27,3	60	-10
31354	14.02.2014 03:05	27,3	60	-10
31355	14.02.2014 03:05	27,3	60	-10
31356	14.02.2014 03:05	27,3	60	-10
31357	14.02.2014 03:06	27,3	60	-10
31358	14.02.2014 03:06	27,3	60	-10
31359	14.02.2014 03:06	27,3	60	-10
31360	14.02.2014 03:06	27,3	60	-10
31361	14.02.2014 03:06	27,3	60	-10
31362	14.02.2014 03:06	27,3	60	-10
31363	14.02.2014 03:07	27,3	60	-10
31364	14.02.2014 03:07	27,3	60	-10
31365	14.02.2014 03:07	27,3	60	-10
31366	14.02.2014 03:07	27,3	60	-10
31367	14.02.2014 03:07	27,3	60	-10
31368	14.02.2014 03:07	27,3	60	-10
31369	14.02.2014 03:08	27,3	60	-10
31370	14.02.2014 03:08	27,3	60	-10
31371	14.02.2014 03:08	27,3	60	-10
31372	14.02.2014 03:08	27,3	60	-10
31373	14.02.2014 03:08	27,3	60	-10
31374	14.02.2014 03:08	27,3	60	-10
31375	14.02.2014 03:09	27,3	60	-10
31376	14.02.2014 03:09	27,3	60	-10
31377	14.02.2014 03:09	27,3	60	-10
31378	14.02.2014 03:09	27,3	60	-10
31379	14.02.2014 03:09	27,3	60	-10
31380	14.02.2014 03:09	27,3	60	-10
31381	14.02.2014 03:10	27,3	60	-10
31382	14.02.2014 03:10	27,3	60	-10
31383	14.02.2014 03:10	27,3	60	-10
31384	14.02.2014 03:10	27,3	60	-10
31385	14.02.2014 03:10	27,3	60	-10
31386	14.02.2014 03:10	27,3	60	-10
31387	14.02.2014 03:11	27,3	60	-10
31388	14.02.2014 03:11	27,3	60	-10
31389	14.02.2014 03:11	27,3	60	-10
31390	14.02.2014 03:11	27,3	60	-10
31391	14.02.2014 03:11	27,3	60	-10
31392	14.02.2014 03:11	27,3	60	-10
31393	14.02.2014 03:12	27,3	60	-10
31394	14.02.2014 03:12	27,3	60	-10
31395	14.02.2014 03:12	27,3	60	-10
31396	14.02.2014 03:12	27,3	60	-10
31397	14.02.2014 03:12	27,3	60	-10
31398	14.02.2014 03:12	27,3	60	-10
31399	14.02.2014 03:13	27,3	60	-10

31400	14.02.2014 03:13	27,3	60	-10
31401	14.02.2014 03:13	27,3	60	-10
31402	14.02.2014 03:13	27,3	60	-10
31403	14.02.2014 03:13	27,3	60	-10
31404	14.02.2014 03:13	27,3	60	-10
31405	14.02.2014 03:14	27,3	60	-10
31406	14.02.2014 03:14	27,3	60	-10
31407	14.02.2014 03:14	27,3	60	-10
31408	14.02.2014 03:14	27,3	60	-10
31409	14.02.2014 03:14	27,3	60	-10
31410	14.02.2014 03:14	27,3	60	-10
31411	14.02.2014 03:15	27,2	60	-10
31412	14.02.2014 03:15	27,2	60	-10
31413	14.02.2014 03:15	27,3	60	-10
31414	14.02.2014 03:15	27,2	60	-10
31415	14.02.2014 03:15	27,3	60	-10
31416	14.02.2014 03:15	27,2	60	-10
31417	14.02.2014 03:16	27,2	60	-10
31418	14.02.2014 03:16	27,2	60	-10
31419	14.02.2014 03:16	27,2	60	-10
31420	14.02.2014 03:16	27,2	60	-10
31421	14.02.2014 03:16	27,2	60	-10
31422	14.02.2014 03:16	27,2	60	-10
31423	14.02.2014 03:17	27,2	60	-10
31424	14.02.2014 03:17	27,2	60	-10
31425	14.02.2014 03:17	27,2	60	-10
31426	14.02.2014 03:17	27,2	60	-10
31427	14.02.2014 03:17	27,2	60	-10
31428	14.02.2014 03:17	27,2	60	-10
31429	14.02.2014 03:18	27,2	60	-10
31430	14.02.2014 03:18	27,2	60	-10
31431	14.02.2014 03:18	27,2	60	-10
31432	14.02.2014 03:18	27,2	60	-10
31433	14.02.2014 03:18	27,2	60	-10
31434	14.02.2014 03:18	27,2	60	-10
31435	14.02.2014 03:19	27,2	60	-10
31436	14.02.2014 03:19	27,2	60	-10
31437	14.02.2014 03:19	27,2	60	-10
31438	14.02.2014 03:19	27,2	60	-10
31439	14.02.2014 03:19	27,2	60	-10
31440	14.02.2014 03:19	27,2	60	-10
31441	14.02.2014 03:20	27,2	60	-10
31442	14.02.2014 03:20	27,2	60	-10
31443	14.02.2014 03:20	27,2	60	-10
31444	14.02.2014 03:20	27,2	60	-10
31445	14.02.2014 03:20	27,2	60	-10
31446	14.02.2014 03:20	27,2	60	-10
31447	14.02.2014 03:21	27,2	60	-10
31448	14.02.2014 03:21	27,2	60	-10
31449	14.02.2014 03:21	27,2	60	-10

31450	14.02.2014 03:21	27,2	60	-10
31451	14.02.2014 03:21	27,2	60	-10
31452	14.02.2014 03:21	27,2	60	-10
31453	14.02.2014 03:22	27,2	60	-10
31454	14.02.2014 03:22	27,2	60	-10
31455	14.02.2014 03:22	27,2	60	-10
31456	14.02.2014 03:22	27,2	60	-10
31457	14.02.2014 03:22	27,2	60	-10
31458	14.02.2014 03:22	27,2	60	-10
31459	14.02.2014 03:23	27,2	60	-10
31460	14.02.2014 03:23	27,2	60	-10
31461	14.02.2014 03:23	27,2	60	-10
31462	14.02.2014 03:23	27,2	60	-10
31463	14.02.2014 03:23	27,2	60	-10
31464	14.02.2014 03:23	27,2	60	-10
31465	14.02.2014 03:24	27,2	60	-10
31466	14.02.2014 03:24	27,2	60	-10
31467	14.02.2014 03:24	27,2	60	-10
31468	14.02.2014 03:24	27,2	60	-10
31469	14.02.2014 03:24	27,2	60	-10
31470	14.02.2014 03:24	27,2	60	-10
31471	14.02.2014 03:25	27,2	60	-10
31472	14.02.2014 03:25	27,2	60	-10
31473	14.02.2014 03:25	27,2	60	-10
31474	14.02.2014 03:25	27,2	60	-10
31475	14.02.2014 03:25	27,2	60	-10
31476	14.02.2014 03:25	27,2	60	-10
31477	14.02.2014 03:26	27,2	60	-10
31478	14.02.2014 03:26	27,2	60	-10
31479	14.02.2014 03:26	27,2	60	-10
31480	14.02.2014 03:26	27,2	60	-10
31481	14.02.2014 03:26	27,2	60	-10
31482	14.02.2014 03:26	27,2	60	-10
31483	14.02.2014 03:27	27,2	60	-10
31484	14.02.2014 03:27	27,2	60	-10
31485	14.02.2014 03:27	27,2	60	-10
31486	14.02.2014 03:27	27,2	60	-10
31487	14.02.2014 03:27	27,2	60	-10
31488	14.02.2014 03:27	27,2	60	-10
31489	14.02.2014 03:28	27,2	60	-10
31490	14.02.2014 03:28	27,2	60	-10
31491	14.02.2014 03:28	27,2	60	-10
31492	14.02.2014 03:28	27,2	60	-10
31493	14.02.2014 03:28	27,2	60	-10
31494	14.02.2014 03:28	27,2	60	-10
31495	14.02.2014 03:29	27,2	60	-10
31496	14.02.2014 03:29	27,2	60	-10
31497	14.02.2014 03:29	27,2	60	-10
31498	14.02.2014 03:29	27,2	60	-10
31499	14.02.2014 03:29	27,2	60	-10

31500	14.02.2014 03:29	27,2	60	-10
31501	14.02.2014 03:30	27,2	60	-10
31502	14.02.2014 03:30	27,2	60	-10
31503	14.02.2014 03:30	27,2	60	-10
31504	14.02.2014 03:30	27,2	60	-10
31505	14.02.2014 03:30	27,2	60	-10
31506	14.02.2014 03:30	27,2	60	-10
31507	14.02.2014 03:31	27,2	60	-10
31508	14.02.2014 03:31	27,2	60	-10
31509	14.02.2014 03:31	27,2	60	-10
31510	14.02.2014 03:31	27,2	60	-10
31511	14.02.2014 03:31	27,2	60	-10
31512	14.02.2014 03:31	27,2	60	-10
31513	14.02.2014 03:32	27,2	60	-10
31514	14.02.2014 03:32	27,2	60	-10
31515	14.02.2014 03:32	27,2	60	-10
31516	14.02.2014 03:32	27,2	60	-10
31517	14.02.2014 03:32	27,2	60	-10
31518	14.02.2014 03:32	27,2	60	-10
31519	14.02.2014 03:33	27,2	60	-10
31520	14.02.2014 03:33	27,2	60	-10
31521	14.02.2014 03:33	27,2	60	-10
31522	14.02.2014 03:33	27,2	60	-10
31523	14.02.2014 03:33	27,2	60	-10
31524	14.02.2014 03:33	27,2	60	-10
31525	14.02.2014 03:34	27,2	60	-10
31526	14.02.2014 03:34	27,2	60	-10
31527	14.02.2014 03:34	27,2	60	-10
31528	14.02.2014 03:34	27,2	60	-10
31529	14.02.2014 03:34	27,2	60	-10
31530	14.02.2014 03:34	27,2	60	-10
31531	14.02.2014 03:35	27,2	60	-10
31532	14.02.2014 03:35	27,2	60	-10
31533	14.02.2014 03:35	27,2	60	-10
31534	14.02.2014 03:35	27,2	60	-10
31535	14.02.2014 03:35	27,2	60	-10
31536	14.02.2014 03:35	27,2	60	-10
31537	14.02.2014 03:36	27,2	60	-10
31538	14.02.2014 03:36	27,2	60	-10
31539	14.02.2014 03:36	27,2	60	-10
31540	14.02.2014 03:36	27,2	60	-10
31541	14.02.2014 03:36	27,2	60	-10
31542	14.02.2014 03:36	27,2	60	-10
31543	14.02.2014 03:37	27,2	60	-10
31544	14.02.2014 03:37	27,2	60	-10
31545	14.02.2014 03:37	27,2	60	-10
31546	14.02.2014 03:37	27,2	60	-10
31547	14.02.2014 03:37	27,2	60	-10
31548	14.02.2014 03:37	27,2	60	-10
31549	14.02.2014 03:38	27,2	60	-10

31550	14.02.2014 03:38	27,2	60	-10
31551	14.02.2014 03:38	27,2	60	-10
31552	14.02.2014 03:38	27,2	60	-10
31553	14.02.2014 03:38	27,2	60	-10
31554	14.02.2014 03:38	27,2	60	-10
31555	14.02.2014 03:39	27,2	60	-10
31556	14.02.2014 03:39	27,2	60	-10
31557	14.02.2014 03:39	27,2	60	-10
31558	14.02.2014 03:39	27,2	60	-10
31559	14.02.2014 03:39	27,2	60	-10
31560	14.02.2014 03:39	27,2	60	-10
31561	14.02.2014 03:40	27,2	60	-10
31562	14.02.2014 03:40	27,2	60	-10
31563	14.02.2014 03:40	27,2	60	-10
31564	14.02.2014 03:40	27,2	60	-10
31565	14.02.2014 03:40	27,2	60	-10
31566	14.02.2014 03:40	27,2	60	-10
31567	14.02.2014 03:41	27,2	60	-10
31568	14.02.2014 03:41	27,2	60	-10
31569	14.02.2014 03:41	27,2	60	-10
31570	14.02.2014 03:41	27,2	60	-10
31571	14.02.2014 03:41	27,2	60	-10
31572	14.02.2014 03:41	27,2	60	-10
31573	14.02.2014 03:42	27,2	60	-10
31574	14.02.2014 03:42	27,2	60	-10
31575	14.02.2014 03:42	27,2	60	-10
31576	14.02.2014 03:42	27,2	60	-10
31577	14.02.2014 03:42	27,2	60	-10
31578	14.02.2014 03:42	27,2	60	-10
31579	14.02.2014 03:43	27,2	60	-10
31580	14.02.2014 03:43	27,2	60	-10
31581	14.02.2014 03:43	27,2	60	-10
31582	14.02.2014 03:43	27,2	60	-10
31583	14.02.2014 03:43	27,2	60	-10
31584	14.02.2014 03:43	27,2	60	-10
31585	14.02.2014 03:44	27,2	60	-10
31586	14.02.2014 03:44	27,2	60	-10
31587	14.02.2014 03:44	27,2	60	-10
31588	14.02.2014 03:44	27,2	60	-10
31589	14.02.2014 03:44	27,2	60	-10
31590	14.02.2014 03:44	27,1	60	-10
31591	14.02.2014 03:45	27,2	60	-10
31592	14.02.2014 03:45	27,1	60	-10
31593	14.02.2014 03:45	27,1	60	-10
31594	14.02.2014 03:45	27,2	60	-10
31595	14.02.2014 03:45	27,2	60	-10
31596	14.02.2014 03:45	27,2	60	-10
31597	14.02.2014 03:46	27,1	60	-10
31598	14.02.2014 03:46	27,1	60	-10
31599	14.02.2014 03:46	27,1	60	-10

31600	14.02.2014 03:46	27,1	60	-10
31601	14.02.2014 03:46	27,1	60	-10
31602	14.02.2014 03:46	27,1	60	-10
31603	14.02.2014 03:47	27,1	60	-10
31604	14.02.2014 03:47	27,1	60	-10
31605	14.02.2014 03:47	27,1	60	-10
31606	14.02.2014 03:47	27,1	60	-10
31607	14.02.2014 03:47	27,1	60	-10
31608	14.02.2014 03:47	27,1	60	-10
31609	14.02.2014 03:48	27,1	60	-10
31610	14.02.2014 03:48	27,1	60	-10
31611	14.02.2014 03:48	27,1	60	-10
31612	14.02.2014 03:48	27,1	60	-10
31613	14.02.2014 03:48	27,1	60	-10
31614	14.02.2014 03:48	27,1	60	-10
31615	14.02.2014 03:49	27,1	60	-10
31616	14.02.2014 03:49	27,1	60	-10
31617	14.02.2014 03:49	27,1	60	-10
31618	14.02.2014 03:49	27,1	60	-10
31619	14.02.2014 03:49	27,1	60	-10
31620	14.02.2014 03:49	27,1	60	-10
31621	14.02.2014 03:50	27,1	60	-10
31622	14.02.2014 03:50	27,1	60	-10
31623	14.02.2014 03:50	27,1	60	-10
31624	14.02.2014 03:50	27,1	60	-10
31625	14.02.2014 03:50	27,1	60	-10
31626	14.02.2014 03:50	27,1	60	-10
31627	14.02.2014 03:51	27,1	60	-10
31628	14.02.2014 03:51	27,1	60	-10
31629	14.02.2014 03:51	27,1	60	-10
31630	14.02.2014 03:51	27,1	60	-10
31631	14.02.2014 03:51	27,1	60	-10
31632	14.02.2014 03:51	27,1	60	-10
31633	14.02.2014 03:52	27,1	60	-10
31634	14.02.2014 03:52	27,1	60	-10
31635	14.02.2014 03:52	27,1	60	-10
31636	14.02.2014 03:52	27,1	60	-10
31637	14.02.2014 03:52	27,1	60	-10
31638	14.02.2014 03:52	27,1	60	-10
31639	14.02.2014 03:53	27,1	60	-10
31640	14.02.2014 03:53	27,1	60	-10
31641	14.02.2014 03:53	27,1	60	-10
31642	14.02.2014 03:53	27,1	60	-10
31643	14.02.2014 03:53	27,1	60	-10
31644	14.02.2014 03:53	27,1	60	-10
31645	14.02.2014 03:54	27,1	60	-10
31646	14.02.2014 03:54	27,1	60	-10
31647	14.02.2014 03:54	27,1	60	-10
31648	14.02.2014 03:54	27,1	60	-10
31649	14.02.2014 03:54	27,1	60	-10

31650	14.02.2014 03:54	27,1	60	-10
31651	14.02.2014 03:55	27,1	60	-10
31652	14.02.2014 03:55	27,1	60	-10
31653	14.02.2014 03:55	27,1	60	-10
31654	14.02.2014 03:55	27,1	60	-10
31655	14.02.2014 03:55	27,1	60	-10
31656	14.02.2014 03:55	27,1	60	-10
31657	14.02.2014 03:56	27,1	60	-10
31658	14.02.2014 03:56	27,1	60	-10
31659	14.02.2014 03:56	27,1	60	-10
31660	14.02.2014 03:56	27,1	60	-10
31661	14.02.2014 03:56	27,1	60	-10
31662	14.02.2014 03:56	27,1	60	-10
31663	14.02.2014 03:57	27,1	60	-10
31664	14.02.2014 03:57	27,1	60	-10
31665	14.02.2014 03:57	27,1	60	-10
31666	14.02.2014 03:57	27,1	60	-10
31667	14.02.2014 03:57	27,1	60	-10
31668	14.02.2014 03:57	27,1	60	-10
31669	14.02.2014 03:58	27,1	60	-10
31670	14.02.2014 03:58	27,1	60	-10
31671	14.02.2014 03:58	27,1	60	-10
31672	14.02.2014 03:58	27,1	60	-10
31673	14.02.2014 03:58	27,1	60	-10
31674	14.02.2014 03:58	27,1	60	-10
31675	14.02.2014 03:59	27,1	60	-10
31676	14.02.2014 03:59	27,1	60	-10
31677	14.02.2014 03:59	27,1	60	-10
31678	14.02.2014 03:59	27,1	60	-10
31679	14.02.2014 03:59	27,1	60	-10
31680	14.02.2014 03:59	27,1	60	-10
31681	14.02.2014 04:00	27,1	60	-10
31682	14.02.2014 04:00	27,1	60	-10
31683	14.02.2014 04:00	27,1	60	-10
31684	14.02.2014 04:00	27,1	60	-10
31685	14.02.2014 04:00	27,1	60	-10
31686	14.02.2014 04:00	27,1	60	-10
31687	14.02.2014 04:01	27,1	60	-10
31688	14.02.2014 04:01	27,1	60	-10
31689	14.02.2014 04:01	27,1	60	-10
31690	14.02.2014 04:01	27,1	60	-10
31691	14.02.2014 04:01	27,1	60	-10
31692	14.02.2014 04:01	27,1	60	-10
31693	14.02.2014 04:02	27,1	60	-10
31694	14.02.2014 04:02	27,1	60	-10
31695	14.02.2014 04:02	27,1	60	-10
31696	14.02.2014 04:02	27,1	60	-10
31697	14.02.2014 04:02	27,1	60	-10
31698	14.02.2014 04:02	27,1	60	-10
31699	14.02.2014 04:03	27,1	60	-10

31700	14.02.2014 04:03	27,1	60	-10
31701	14.02.2014 04:03	27,1	60	-10
31702	14.02.2014 04:03	27,1	60	-10
31703	14.02.2014 04:03	27,1	60	-10
31704	14.02.2014 04:03	27,1	60	-10
31705	14.02.2014 04:04	27,1	60	-10
31706	14.02.2014 04:04	27,1	60	-10
31707	14.02.2014 04:04	27,1	60	-10
31708	14.02.2014 04:04	27,1	60	-10
31709	14.02.2014 04:04	27,1	60	-10
31710	14.02.2014 04:04	27,1	60	-10
31711	14.02.2014 04:05	27,1	60	-10
31712	14.02.2014 04:05	27,1	60	-10
31713	14.02.2014 04:05	27,1	60	-10
31714	14.02.2014 04:05	27,1	60	-10
31715	14.02.2014 04:05	27,1	60	-10
31716	14.02.2014 04:05	27,1	60	-10
31717	14.02.2014 04:06	27,1	60	-10
31718	14.02.2014 04:06	27,1	60	-10
31719	14.02.2014 04:06	27,1	60	-10
31720	14.02.2014 04:06	27,1	60	-10
31721	14.02.2014 04:06	27,1	60	-10
31722	14.02.2014 04:06	27,1	60	-10
31723	14.02.2014 04:07	27,1	60	-10
31724	14.02.2014 04:07	27,1	60	-10
31725	14.02.2014 04:07	27,1	60	-10
31726	14.02.2014 04:07	27,1	60	-10
31727	14.02.2014 04:07	27,1	60	-10
31728	14.02.2014 04:07	27,1	60	-10
31729	14.02.2014 04:08	27,1	60	-10
31730	14.02.2014 04:08	27,1	60	-10
31731	14.02.2014 04:08	27,1	60	-10
31732	14.02.2014 04:08	27,1	60	-10
31733	14.02.2014 04:08	27,1	60	-10
31734	14.02.2014 04:08	27,1	60	-10
31735	14.02.2014 04:09	27,1	60	-10
31736	14.02.2014 04:09	27,1	60	-10
31737	14.02.2014 04:09	27,1	60	-10
31738	14.02.2014 04:09	27,1	60	-10
31739	14.02.2014 04:09	27,1	60	-10
31740	14.02.2014 04:09	27,1	60	-10
31741	14.02.2014 04:10	27,1	60	-10
31742	14.02.2014 04:10	27,1	60	-10
31743	14.02.2014 04:10	27,1	60	-10
31744	14.02.2014 04:10	27,1	60	-10
31745	14.02.2014 04:10	27,1	60	-10
31746	14.02.2014 04:10	27,1	60	-10
31747	14.02.2014 04:11	27,1	60	-10
31748	14.02.2014 04:11	27,1	60	-10
31749	14.02.2014 04:11	27,1	60	-10

31750	14.02.2014 04:11	27,1	60	-10
31751	14.02.2014 04:11	27,1	60	-10
31752	14.02.2014 04:11	27,1	60	-10
31753	14.02.2014 04:12	27,1	60	-10
31754	14.02.2014 04:12	27,1	60	-10
31755	14.02.2014 04:12	27,1	60	-10
31756	14.02.2014 04:12	27,1	60	-10
31757	14.02.2014 04:12	27,1	60	-10
31758	14.02.2014 04:12	27,1	60	-10
31759	14.02.2014 04:13	27,1	60	-10
31760	14.02.2014 04:13	27,1	60	-10
31761	14.02.2014 04:13	27,1	60	-10
31762	14.02.2014 04:13	27,1	60	-10
31763	14.02.2014 04:13	27,1	60	-10
31764	14.02.2014 04:13	27,1	60	-10
31765	14.02.2014 04:14	27,1	60	-10
31766	14.02.2014 04:14	27,1	60	-10
31767	14.02.2014 04:14	27,1	60	-10
31768	14.02.2014 04:14	27,1	60	-10
31769	14.02.2014 04:14	27,1	60	-10
31770	14.02.2014 04:14	27,1	60	-10
31771	14.02.2014 04:15	27,1	60	-10
31772	14.02.2014 04:15	27,1	60	-10
31773	14.02.2014 04:15	27,1	60	-10
31774	14.02.2014 04:15	27,1	60	-10
31775	14.02.2014 04:15	27,1	60	-10
31776	14.02.2014 04:15	27,1	60	-10
31777	14.02.2014 04:16	27,1	60	-10
31778	14.02.2014 04:16	27,1	60	-10
31779	14.02.2014 04:16	27,1	60	-10
31780	14.02.2014 04:16	27,1	60	-10
31781	14.02.2014 04:16	27,1	60	-10
31782	14.02.2014 04:16	27,1	60	-10
31783	14.02.2014 04:17	27,1	60	-10
31784	14.02.2014 04:17	27,1	60	-10
31785	14.02.2014 04:17	27,1	60	-10
31786	14.02.2014 04:17	27	60	-10
31787	14.02.2014 04:17	27,1	60	-10
31788	14.02.2014 04:17	27	60	-10
31789	14.02.2014 04:18	27	60	-10
31790	14.02.2014 04:18	27	60	-10
31791	14.02.2014 04:18	27	60	-10
31792	14.02.2014 04:18	27	60	-10
31793	14.02.2014 04:18	27	60	-10
31794	14.02.2014 04:18	27	60	-10
31795	14.02.2014 04:19	27	60	-10
31796	14.02.2014 04:19	27	60	-10
31797	14.02.2014 04:19	27	60	-10
31798	14.02.2014 04:19	27	60	-10
31799	14.02.2014 04:19	27	60	-10

31800	14.02.2014 04:19	27	60	-10
31801	14.02.2014 04:20	27	60	-10
31802	14.02.2014 04:20	27	60	-10
31803	14.02.2014 04:20	27	60	-10
31804	14.02.2014 04:20	27	60	-10
31805	14.02.2014 04:20	27	60	-10
31806	14.02.2014 04:20	27	60	-10
31807	14.02.2014 04:21	27	60	-10
31808	14.02.2014 04:21	27	60	-10
31809	14.02.2014 04:21	27	60	-10
31810	14.02.2014 04:21	27	60	-10
31811	14.02.2014 04:21	27	60	-10
31812	14.02.2014 04:21	27	60	-10
31813	14.02.2014 04:22	27	60	-10
31814	14.02.2014 04:22	27	60	-10
31815	14.02.2014 04:22	27	60	-10
31816	14.02.2014 04:22	27	60	-10
31817	14.02.2014 04:22	27	60	-10
31818	14.02.2014 04:22	27	60	-10
31819	14.02.2014 04:23	27	60	-10
31820	14.02.2014 04:23	27	60	-10
31821	14.02.2014 04:23	27	60	-10
31822	14.02.2014 04:23	27	60	-10
31823	14.02.2014 04:23	27	60	-10
31824	14.02.2014 04:23	27	60	-10
31825	14.02.2014 04:24	27	60	-10
31826	14.02.2014 04:24	27	60	-10
31827	14.02.2014 04:24	27	60	-10
31828	14.02.2014 04:24	27	60	-10
31829	14.02.2014 04:24	27	60	-10
31830	14.02.2014 04:24	27	60	-10
31831	14.02.2014 04:25	27	60	-10
31832	14.02.2014 04:25	27	60	-10
31833	14.02.2014 04:25	27	60	-10
31834	14.02.2014 04:25	27	60	-10
31835	14.02.2014 04:25	27	60	-10
31836	14.02.2014 04:25	27	60	-10
31837	14.02.2014 04:26	27	60	-10
31838	14.02.2014 04:26	27	60	-10
31839	14.02.2014 04:26	27	60	-10
31840	14.02.2014 04:26	27	60	-10
31841	14.02.2014 04:26	27	60	-10
31842	14.02.2014 04:26	27	60	-10
31843	14.02.2014 04:27	27	60	-10
31844	14.02.2014 04:27	27	60	-10
31845	14.02.2014 04:27	27	60	-10
31846	14.02.2014 04:27	27	60	-10
31847	14.02.2014 04:27	27	60	-10
31848	14.02.2014 04:27	27	60	-10
31849	14.02.2014 04:28	27	60	-10

31850	14.02.2014 04:28	27	60	-10
31851	14.02.2014 04:28	27	60	-10
31852	14.02.2014 04:28	27	60	-10
31853	14.02.2014 04:28	27	60	-10
31854	14.02.2014 04:28	27	60	-10
31855	14.02.2014 04:29	27	60	-10
31856	14.02.2014 04:29	27	60	-10
31857	14.02.2014 04:29	27	60	-10
31858	14.02.2014 04:29	27	60	-10
31859	14.02.2014 04:29	27	60	-10
31860	14.02.2014 04:29	27	60	-10
31861	14.02.2014 04:30	27	60	-10
31862	14.02.2014 04:30	27	60	-10
31863	14.02.2014 04:30	27	60	-10
31864	14.02.2014 04:30	27	60	-10
31865	14.02.2014 04:30	27	60	-10
31866	14.02.2014 04:30	27	60	-10
31867	14.02.2014 04:31	27	60	-10
31868	14.02.2014 04:31	27	60	-10
31869	14.02.2014 04:31	27	60	-10
31870	14.02.2014 04:31	27	60	-10
31871	14.02.2014 04:31	27	60	-10
31872	14.02.2014 04:31	27	60	-10
31873	14.02.2014 04:32	27	60	-10
31874	14.02.2014 04:32	27	60	-10
31875	14.02.2014 04:32	27	60	-10
31876	14.02.2014 04:32	27	60	-10
31877	14.02.2014 04:32	27	60	-10
31878	14.02.2014 04:32	27	60	-10
31879	14.02.2014 04:33	27	60	-10
31880	14.02.2014 04:33	27	60	-10
31881	14.02.2014 04:33	27	60	-10
31882	14.02.2014 04:33	27	60	-10
31883	14.02.2014 04:33	27	60	-10
31884	14.02.2014 04:33	27	60	-10
31885	14.02.2014 04:34	27	60	-10
31886	14.02.2014 04:34	27	60	-10
31887	14.02.2014 04:34	27	60	-10
31888	14.02.2014 04:34	27	60	-10
31889	14.02.2014 04:34	27	60	-10
31890	14.02.2014 04:34	27	60	-10
31891	14.02.2014 04:35	27	60	-10
31892	14.02.2014 04:35	27	60	-10
31893	14.02.2014 04:35	27	60	-10
31894	14.02.2014 04:35	27	60	-10
31895	14.02.2014 04:35	27	60	-10
31896	14.02.2014 04:35	27	60	-10
31897	14.02.2014 04:36	27	60	-10
31898	14.02.2014 04:36	27	60	-10
31899	14.02.2014 04:36	27	60	-10

31900	14.02.2014 04:36	27	60	-10
31901	14.02.2014 04:36	27	60	-10
31902	14.02.2014 04:36	27	60	-10
31903	14.02.2014 04:37	27	60	-10
31904	14.02.2014 04:37	27	60	-10
31905	14.02.2014 04:37	27	60	-10
31906	14.02.2014 04:37	27	60	-10
31907	14.02.2014 04:37	27	60	-10
31908	14.02.2014 04:37	27	60	-10
31909	14.02.2014 04:38	27	60	-10
31910	14.02.2014 04:38	27	60	-10
31911	14.02.2014 04:38	27	60	-10
31912	14.02.2014 04:38	27	60	-10
31913	14.02.2014 04:38	27	60	-10
31914	14.02.2014 04:38	27	60	-10
31915	14.02.2014 04:39	27	60	-10
31916	14.02.2014 04:39	27	60	-10
31917	14.02.2014 04:39	27	60	-10
31918	14.02.2014 04:39	27	60	-10
31919	14.02.2014 04:39	27	60	-10
31920	14.02.2014 04:39	27	60	-10
31921	14.02.2014 04:40	27	60	-10
31922	14.02.2014 04:40	27	60	-10
31923	14.02.2014 04:40	27	60	-10
31924	14.02.2014 04:40	27	60	-10
31925	14.02.2014 04:40	27	60	-10
31926	14.02.2014 04:40	27	60	-10
31927	14.02.2014 04:41	27	60	-10
31928	14.02.2014 04:41	27	60	-10
31929	14.02.2014 04:41	27	60	-10
31930	14.02.2014 04:41	27	60	-10
31931	14.02.2014 04:41	27	60	-10
31932	14.02.2014 04:41	27	60	-10
31933	14.02.2014 04:42	27	60	-10
31934	14.02.2014 04:42	27	60	-10
31935	14.02.2014 04:42	27	60	-10
31936	14.02.2014 04:42	27	60	-10
31937	14.02.2014 04:42	27	60	-10
31938	14.02.2014 04:42	27	60	-10
31939	14.02.2014 04:43	27	60	-10
31940	14.02.2014 04:43	27	60	-10
31941	14.02.2014 04:43	27	60	-10
31942	14.02.2014 04:43	27	60	-10
31943	14.02.2014 04:43	27	60	-10
31944	14.02.2014 04:43	27	60	-10
31945	14.02.2014 04:44	27	60	-10
31946	14.02.2014 04:44	27	60	-10
31947	14.02.2014 04:44	27	60	-10
31948	14.02.2014 04:44	27	60	-10
31949	14.02.2014 04:44	27	60	-10

31950	14.02.2014 04:44	27	60	-10
31951	14.02.2014 04:45	27	60	-10
31952	14.02.2014 04:45	27	60	-10
31953	14.02.2014 04:45	27	60	-10
31954	14.02.2014 04:45	27	60	-10
31955	14.02.2014 04:45	27	60	-10
31956	14.02.2014 04:45	27	60	-10
31957	14.02.2014 04:46	27	60	-10
31958	14.02.2014 04:46	27	60	-10
31959	14.02.2014 04:46	27	60	-10
31960	14.02.2014 04:46	27	60	-10
31961	14.02.2014 04:46	27	60	-10
31962	14.02.2014 04:46	27	60	-10
31963	14.02.2014 04:47	27	60	-10
31964	14.02.2014 04:47	27	60	-10
31965	14.02.2014 04:47	27	60	-10
31966	14.02.2014 04:47	27	60	-10
31967	14.02.2014 04:47	27	60	-10
31968	14.02.2014 04:47	27	60	-10
31969	14.02.2014 04:48	27	60	-10
31970	14.02.2014 04:48	26,9	60	-10
31971	14.02.2014 04:48	26,9	60	-10
31972	14.02.2014 04:48	27	60	-10
31973	14.02.2014 04:48	26,9	60	-10
31974	14.02.2014 04:48	26,9	60	-10
31975	14.02.2014 04:49	26,9	60	-10
31976	14.02.2014 04:49	26,9	60	-10
31977	14.02.2014 04:49	26,9	60	-10
31978	14.02.2014 04:49	26,9	60	-10
31979	14.02.2014 04:49	26,9	60	-10
31980	14.02.2014 04:49	26,9	60	-10
31981	14.02.2014 04:50	26,9	60	-10
31982	14.02.2014 04:50	26,9	60	-10
31983	14.02.2014 04:50	26,9	60	-10
31984	14.02.2014 04:50	26,9	60	-10
31985	14.02.2014 04:50	26,9	60	-10
31986	14.02.2014 04:50	26,9	60	-10
31987	14.02.2014 04:51	26,9	60	-10
31988	14.02.2014 04:51	26,9	60	-10
31989	14.02.2014 04:51	26,9	60	-10
31990	14.02.2014 04:51	26,9	60	-10
31991	14.02.2014 04:51	26,9	60	-10
31992	14.02.2014 04:51	26,9	60	-10
31993	14.02.2014 04:52	26,9	60	-10
31994	14.02.2014 04:52	26,9	60	-10
31995	14.02.2014 04:52	26,9	60	-10
31996	14.02.2014 04:52	26,9	60	-10
31997	14.02.2014 04:52	26,9	60	-10
31998	14.02.2014 04:52	26,9	60	-10
31999	14.02.2014 04:53	26,9	60	-10

32000	14.02.2014 04:53	26,9	60	-10
32001	14.02.2014 04:53	26,9	60	-10
32002	14.02.2014 04:53	26,9	60	-10
32003	14.02.2014 04:53	26,9	60	-10
32004	14.02.2014 04:53	26,9	60	-10
32005	14.02.2014 04:54	26,9	60	-10
32006	14.02.2014 04:54	26,9	60	-10
32007	14.02.2014 04:54	26,9	60	-10
32008	14.02.2014 04:54	26,9	60	-10
32009	14.02.2014 04:54	26,9	60	-10
32010	14.02.2014 04:54	26,9	60	-10
32011	14.02.2014 04:55	26,9	60	-10
32012	14.02.2014 04:55	26,9	60	-10
32013	14.02.2014 04:55	26,9	60	-10
32014	14.02.2014 04:55	26,9	60	-10
32015	14.02.2014 04:55	26,9	60	-10
32016	14.02.2014 04:55	26,9	60	-10
32017	14.02.2014 04:56	26,9	60	-10
32018	14.02.2014 04:56	26,9	60	-10
32019	14.02.2014 04:56	26,9	60	-10
32020	14.02.2014 04:56	26,9	60	-10
32021	14.02.2014 04:56	26,9	60	-10
32022	14.02.2014 04:56	26,9	60	-10
32023	14.02.2014 04:57	26,9	60	-10
32024	14.02.2014 04:57	26,9	60	-10
32025	14.02.2014 04:57	26,9	60	-10
32026	14.02.2014 04:57	26,9	60	-10
32027	14.02.2014 04:57	26,9	60	-10
32028	14.02.2014 04:57	26,9	60	-10
32029	14.02.2014 04:58	26,9	60	-10
32030	14.02.2014 04:58	26,9	60	-10
32031	14.02.2014 04:58	26,9	60	-10
32032	14.02.2014 04:58	26,9	60	-10
32033	14.02.2014 04:58	26,9	60	-10
32034	14.02.2014 04:58	26,9	60	-10
32035	14.02.2014 04:59	26,9	60	-10
32036	14.02.2014 04:59	26,9	60	-10
32037	14.02.2014 04:59	26,9	60	-10
32038	14.02.2014 04:59	26,9	60	-10
32039	14.02.2014 04:59	26,9	60	-10
32040	14.02.2014 04:59	26,9	60	-10
32041	14.02.2014 05:00	26,9	60	-10
32042	14.02.2014 05:00	26,9	60	-10
32043	14.02.2014 05:00	26,9	60	-10
32044	14.02.2014 05:00	26,9	60	-10
32045	14.02.2014 05:00	26,9	60	-10
32046	14.02.2014 05:00	26,9	60	-10
32047	14.02.2014 05:01	26,9	60	-10
32048	14.02.2014 05:01	26,9	60	-10
32049	14.02.2014 05:01	26,9	60	-10

32050	14.02.2014 05:01	26,9	60	-10
32051	14.02.2014 05:01	26,9	60	-10
32052	14.02.2014 05:01	26,9	60	-10
32053	14.02.2014 05:02	26,9	60	-10
32054	14.02.2014 05:02	26,9	60	-10
32055	14.02.2014 05:02	26,9	60	-10
32056	14.02.2014 05:02	26,9	60	-10
32057	14.02.2014 05:02	26,9	60	-10
32058	14.02.2014 05:02	26,9	60	-10
32059	14.02.2014 05:03	26,9	60	-10
32060	14.02.2014 05:03	26,9	60	-10
32061	14.02.2014 05:03	26,9	60	-10
32062	14.02.2014 05:03	26,9	60	-10
32063	14.02.2014 05:03	26,9	60	-10
32064	14.02.2014 05:03	26,9	60	-10
32065	14.02.2014 05:04	26,9	60	-10
32066	14.02.2014 05:04	26,9	60	-10
32067	14.02.2014 05:04	26,9	60	-10
32068	14.02.2014 05:04	26,9	60	-10
32069	14.02.2014 05:04	26,9	60	-10
32070	14.02.2014 05:04	26,9	60	-10
32071	14.02.2014 05:05	26,9	60	-10
32072	14.02.2014 05:05	26,9	60	-10
32073	14.02.2014 05:05	26,9	60	-10
32074	14.02.2014 05:05	26,9	60	-10
32075	14.02.2014 05:05	26,9	60	-10
32076	14.02.2014 05:05	26,9	60	-10
32077	14.02.2014 05:06	26,9	60	-10
32078	14.02.2014 05:06	26,9	60	-10
32079	14.02.2014 05:06	26,9	60	-10
32080	14.02.2014 05:06	26,9	60	-10
32081	14.02.2014 05:06	26,9	60	-10
32082	14.02.2014 05:06	26,9	60	-10
32083	14.02.2014 05:07	26,9	60	-10
32084	14.02.2014 05:07	26,9	60	-10
32085	14.02.2014 05:07	26,9	60	-10
32086	14.02.2014 05:07	26,9	60	-10
32087	14.02.2014 05:07	26,9	60	-10
32088	14.02.2014 05:07	26,9	60	-10
32089	14.02.2014 05:08	26,9	60	-10
32090	14.02.2014 05:08	26,9	60	-10
32091	14.02.2014 05:08	26,9	60	-10
32092	14.02.2014 05:08	26,9	60	-10
32093	14.02.2014 05:08	26,9	60	-10
32094	14.02.2014 05:08	26,9	60	-10
32095	14.02.2014 05:09	26,9	60	-10
32096	14.02.2014 05:09	26,9	60	-10
32097	14.02.2014 05:09	26,9	60	-10
32098	14.02.2014 05:09	26,9	60	-10
32099	14.02.2014 05:09	26,9	60	-10

32100	14.02.2014 05:09	26,9	60	-10
32101	14.02.2014 05:10	26,9	60	-10
32102	14.02.2014 05:10	26,9	60	-10
32103	14.02.2014 05:10	26,9	60	-10
32104	14.02.2014 05:10	26,9	60	-10
32105	14.02.2014 05:10	26,9	60	-10
32106	14.02.2014 05:10	26,9	60	-10
32107	14.02.2014 05:11	26,9	60	-10
32108	14.02.2014 05:11	26,9	60	-10
32109	14.02.2014 05:11	26,9	60	-10
32110	14.02.2014 05:11	26,9	60	-10
32111	14.02.2014 05:11	26,9	60	-10
32112	14.02.2014 05:11	26,9	60	-10
32113	14.02.2014 05:12	26,9	60	-10
32114	14.02.2014 05:12	26,9	60	-10
32115	14.02.2014 05:12	26,9	60	-10
32116	14.02.2014 05:12	26,9	60	-10
32117	14.02.2014 05:12	26,9	60	-10
32118	14.02.2014 05:12	26,9	60	-10
32119	14.02.2014 05:13	26,9	60	-10
32120	14.02.2014 05:13	26,9	60	-10
32121	14.02.2014 05:13	26,9	60	-10
32122	14.02.2014 05:13	26,9	60	-10
32123	14.02.2014 05:13	26,9	60	-10
32124	14.02.2014 05:13	26,9	60	-10
32125	14.02.2014 05:14	26,9	60	-10
32126	14.02.2014 05:14	26,9	60	-10
32127	14.02.2014 05:14	26,9	60	-10
32128	14.02.2014 05:14	26,9	60	-10
32129	14.02.2014 05:14	26,9	60	-10
32130	14.02.2014 05:14	26,9	60	-10
32131	14.02.2014 05:15	26,9	60	-10
32132	14.02.2014 05:15	26,9	60	-10
32133	14.02.2014 05:15	26,9	60	-10
32134	14.02.2014 05:15	26,9	60	-10
32135	14.02.2014 05:15	26,9	60	-10
32136	14.02.2014 05:15	26,9	60	-10
32137	14.02.2014 05:16	26,9	60	-10
32138	14.02.2014 05:16	26,9	60	-10
32139	14.02.2014 05:16	26,9	60	-10
32140	14.02.2014 05:16	26,9	60	-10
32141	14.02.2014 05:16	26,9	60	-10
32142	14.02.2014 05:16	26,9	60	-10
32143	14.02.2014 05:17	26,9	60	-10
32144	14.02.2014 05:17	26,9	60	-10
32145	14.02.2014 05:17	26,9	60	-10
32146	14.02.2014 05:17	26,9	60	-10
32147	14.02.2014 05:17	26,9	60	-10
32148	14.02.2014 05:17	26,9	60	-10
32149	14.02.2014 05:18	26,9	60	-10

32150	14.02.2014 05:18	26,9	60	-10
32151	14.02.2014 05:18	26,9	60	-10
32152	14.02.2014 05:18	26,9	60	-10
32153	14.02.2014 05:18	26,9	60	-10
32154	14.02.2014 05:18	26,9	60	-10
32155	14.02.2014 05:19	26,9	60	-10
32156	14.02.2014 05:19	26,9	60	-10
32157	14.02.2014 05:19	26,9	60	-10
32158	14.02.2014 05:19	26,9	60	-10
32159	14.02.2014 05:19	26,9	60	-10
32160	14.02.2014 05:19	26,9	60	-10
32161	14.02.2014 05:20	26,9	60	-10
32162	14.02.2014 05:20	26,9	60	-10
32163	14.02.2014 05:20	26,9	60	-10
32164	14.02.2014 05:20	26,8	60	-10
32165	14.02.2014 05:20	26,9	60	-10
32166	14.02.2014 05:20	26,8	60	-10
32167	14.02.2014 05:21	26,8	60	-10
32168	14.02.2014 05:21	26,8	60	-10
32169	14.02.2014 05:21	26,8	60	-10
32170	14.02.2014 05:21	26,8	60	-10
32171	14.02.2014 05:21	26,8	60	-10
32172	14.02.2014 05:21	26,8	60	-10
32173	14.02.2014 05:22	26,8	60	-10
32174	14.02.2014 05:22	26,8	60	-10
32175	14.02.2014 05:22	26,8	60	-10
32176	14.02.2014 05:22	26,8	60	-10
32177	14.02.2014 05:22	26,8	60	-10
32178	14.02.2014 05:22	26,8	60	-10
32179	14.02.2014 05:23	26,8	60	-10
32180	14.02.2014 05:23	26,8	60	-10
32181	14.02.2014 05:23	26,8	60	-10
32182	14.02.2014 05:23	26,8	60	-10
32183	14.02.2014 05:23	26,8	60	-10
32184	14.02.2014 05:23	26,8	60	-10
32185	14.02.2014 05:24	26,8	60	-10
32186	14.02.2014 05:24	26,8	60	-10
32187	14.02.2014 05:24	26,8	60	-10
32188	14.02.2014 05:24	26,8	60	-10
32189	14.02.2014 05:24	26,8	60	-10
32190	14.02.2014 05:24	26,8	60	-10
32191	14.02.2014 05:25	26,8	60	-10
32192	14.02.2014 05:25	26,8	60	-10
32193	14.02.2014 05:25	26,8	60	-10
32194	14.02.2014 05:25	26,8	60	-10
32195	14.02.2014 05:25	26,8	60	-10
32196	14.02.2014 05:25	26,8	60	-10
32197	14.02.2014 05:26	26,8	60	-10
32198	14.02.2014 05:26	26,8	60	-10
32199	14.02.2014 05:26	26,8	60	-10

32200	14.02.2014 05:26	26,8	60	-10
32201	14.02.2014 05:26	26,8	60	-10
32202	14.02.2014 05:26	26,8	60	-10
32203	14.02.2014 05:27	26,8	60	-10
32204	14.02.2014 05:27	26,8	60	-10
32205	14.02.2014 05:27	26,8	60	-10
32206	14.02.2014 05:27	26,8	60	-10
32207	14.02.2014 05:27	26,8	60	-10
32208	14.02.2014 05:27	26,8	60	-10
32209	14.02.2014 05:28	26,8	60	-10
32210	14.02.2014 05:28	26,8	60	-10
32211	14.02.2014 05:28	26,8	60	-10
32212	14.02.2014 05:28	26,8	60	-10
32213	14.02.2014 05:28	26,8	60	-10
32214	14.02.2014 05:28	26,8	60	-10
32215	14.02.2014 05:29	26,8	60	-10
32216	14.02.2014 05:29	26,8	60	-10
32217	14.02.2014 05:29	26,8	60	-10
32218	14.02.2014 05:29	26,8	60	-10
32219	14.02.2014 05:29	26,8	60	-10
32220	14.02.2014 05:29	26,8	60	-10
32221	14.02.2014 05:30	26,8	60	-10
32222	14.02.2014 05:30	26,8	60	-10
32223	14.02.2014 05:30	26,8	60	-10
32224	14.02.2014 05:30	26,8	60	-10
32225	14.02.2014 05:30	26,8	60	-10
32226	14.02.2014 05:30	26,8	60	-10
32227	14.02.2014 05:31	26,8	60	-10
32228	14.02.2014 05:31	26,8	60	-10
32229	14.02.2014 05:31	26,8	60	-10
32230	14.02.2014 05:31	26,8	60	-10
32231	14.02.2014 05:31	26,8	60	-10
32232	14.02.2014 05:31	26,8	60	-10
32233	14.02.2014 05:32	26,8	60	-10
32234	14.02.2014 05:32	26,8	60	-10
32235	14.02.2014 05:32	26,8	60	-10
32236	14.02.2014 05:32	26,8	60	-10
32237	14.02.2014 05:32	26,8	60	-10
32238	14.02.2014 05:32	26,8	60	-10
32239	14.02.2014 05:33	26,8	60	-10
32240	14.02.2014 05:33	26,8	60	-10
32241	14.02.2014 05:33	26,8	60	-10
32242	14.02.2014 05:33	26,8	60	-10
32243	14.02.2014 05:33	26,8	60	-10
32244	14.02.2014 05:33	26,8	60	-10
32245	14.02.2014 05:34	26,8	60	-10
32246	14.02.2014 05:34	26,8	60	-10
32247	14.02.2014 05:34	26,8	60	-10
32248	14.02.2014 05:34	26,8	60	-10
32249	14.02.2014 05:34	26,8	60	-10

32250	14.02.2014 05:34	26,8	60	-10
32251	14.02.2014 05:35	26,8	60	-10
32252	14.02.2014 05:35	26,8	60	-10
32253	14.02.2014 05:35	26,8	60	-10
32254	14.02.2014 05:35	26,8	60	-10
32255	14.02.2014 05:35	26,8	60	-10
32256	14.02.2014 05:35	26,8	60	-10
32257	14.02.2014 05:36	26,8	60	-10
32258	14.02.2014 05:36	26,8	60	-10
32259	14.02.2014 05:36	26,8	60	-10
32260	14.02.2014 05:36	26,8	60	-10
32261	14.02.2014 05:36	26,8	60	-10
32262	14.02.2014 05:36	26,8	60	-10
32263	14.02.2014 05:37	26,8	60	-10
32264	14.02.2014 05:37	26,8	60	-10
32265	14.02.2014 05:37	26,8	60	-10
32266	14.02.2014 05:37	26,8	60	-10
32267	14.02.2014 05:37	26,8	60	-10
32268	14.02.2014 05:37	26,8	60	-10
32269	14.02.2014 05:38	26,8	60	-10
32270	14.02.2014 05:38	26,8	60	-10
32271	14.02.2014 05:38	26,8	60	-10
32272	14.02.2014 05:38	26,8	60	-10
32273	14.02.2014 05:38	26,8	60	-10
32274	14.02.2014 05:38	26,8	60	-10
32275	14.02.2014 05:39	26,8	60	-10
32276	14.02.2014 05:39	26,8	60	-10
32277	14.02.2014 05:39	26,8	60	-10
32278	14.02.2014 05:39	26,8	60	-10
32279	14.02.2014 05:39	26,8	60	-10
32280	14.02.2014 05:39	26,8	60	-10
32281	14.02.2014 05:40	26,8	60	-10
32282	14.02.2014 05:40	26,8	60	-10
32283	14.02.2014 05:40	26,8	60	-10
32284	14.02.2014 05:40	26,8	60	-10
32285	14.02.2014 05:40	26,8	60	-10
32286	14.02.2014 05:40	26,8	60	-10
32287	14.02.2014 05:41	26,8	60	-10
32288	14.02.2014 05:41	26,8	60	-10
32289	14.02.2014 05:41	26,8	60	-10
32290	14.02.2014 05:41	26,8	60	-10
32291	14.02.2014 05:41	26,8	60	-10
32292	14.02.2014 05:41	26,8	60	-10
32293	14.02.2014 05:42	26,8	60	-10
32294	14.02.2014 05:42	26,8	60	-10
32295	14.02.2014 05:42	26,8	60	-10
32296	14.02.2014 05:42	26,8	60	-10
32297	14.02.2014 05:42	26,8	60	-10
32298	14.02.2014 05:42	26,8	60	-10
32299	14.02.2014 05:43	26,8	60	-10

32300	14.02.2014 05:43	26,8	60	-10
32301	14.02.2014 05:43	26,8	60	-10
32302	14.02.2014 05:43	26,8	60	-10
32303	14.02.2014 05:43	26,8	60	-10
32304	14.02.2014 05:43	26,8	60	-10
32305	14.02.2014 05:44	26,8	60	-10
32306	14.02.2014 05:44	26,8	60	-10
32307	14.02.2014 05:44	26,8	60	-10
32308	14.02.2014 05:44	26,8	60	-10
32309	14.02.2014 05:44	26,8	60	-10
32310	14.02.2014 05:44	26,8	60	-10
32311	14.02.2014 05:45	26,8	60	-10
32312	14.02.2014 05:45	26,8	60	-10
32313	14.02.2014 05:45	26,8	60	-10
32314	14.02.2014 05:45	26,8	60	-10
32315	14.02.2014 05:45	26,8	60	-10
32316	14.02.2014 05:45	26,8	60	-10
32317	14.02.2014 05:46	26,8	60	-10
32318	14.02.2014 05:46	26,8	60	-10
32319	14.02.2014 05:46	26,8	60	-10
32320	14.02.2014 05:46	26,8	60	-10
32321	14.02.2014 05:46	26,8	60	-10
32322	14.02.2014 05:46	26,8	60	-10
32323	14.02.2014 05:47	26,8	60	-10
32324	14.02.2014 05:47	26,8	60	-10
32325	14.02.2014 05:47	26,8	60	-10
32326	14.02.2014 05:47	26,8	60	-10
32327	14.02.2014 05:47	26,8	60	-10
32328	14.02.2014 05:47	26,8	60	-10
32329	14.02.2014 05:48	26,8	60	-10
32330	14.02.2014 05:48	26,8	60	-10
32331	14.02.2014 05:48	26,8	60	-10
32332	14.02.2014 05:48	26,8	60	-10
32333	14.02.2014 05:48	26,8	60	-10
32334	14.02.2014 05:48	26,8	60	-10
32335	14.02.2014 05:49	26,8	60	-10
32336	14.02.2014 05:49	26,8	60	-10
32337	14.02.2014 05:49	26,8	60	-10
32338	14.02.2014 05:49	26,8	60	-10
32339	14.02.2014 05:49	26,8	60	-10
32340	14.02.2014 05:49	26,8	60	-10
32341	14.02.2014 05:50	26,8	60	-10
32342	14.02.2014 05:50	26,8	60	-10
32343	14.02.2014 05:50	26,8	60	-10
32344	14.02.2014 05:50	26,8	60	-10
32345	14.02.2014 05:50	26,8	60	-10
32346	14.02.2014 05:50	26,8	60	-10
32347	14.02.2014 05:51	26,8	60	-10
32348	14.02.2014 05:51	26,8	60	-10
32349	14.02.2014 05:51	26,8	60	-10

32350	14.02.2014 05:51	26,8	60	-10
32351	14.02.2014 05:51	26,8	60	-10
32352	14.02.2014 05:51	26,7	60	-10
32353	14.02.2014 05:52	26,7	60	-10
32354	14.02.2014 05:52	26,7	60	-10
32355	14.02.2014 05:52	26,7	60	-10
32356	14.02.2014 05:52	26,7	60	-10
32357	14.02.2014 05:52	26,8	60	-10
32358	14.02.2014 05:52	26,7	60	-10
32359	14.02.2014 05:53	26,7	60	-10
32360	14.02.2014 05:53	26,7	60	-10
32361	14.02.2014 05:53	26,7	60	-10
32362	14.02.2014 05:53	26,7	60	-10
32363	14.02.2014 05:53	26,7	60	-10
32364	14.02.2014 05:53	26,7	60	-10
32365	14.02.2014 05:54	26,7	60	-10
32366	14.02.2014 05:54	26,7	60	-10
32367	14.02.2014 05:54	26,7	60	-10
32368	14.02.2014 05:54	26,7	60	-10
32369	14.02.2014 05:54	26,7	60	-10
32370	14.02.2014 05:54	26,7	60	-10
32371	14.02.2014 05:55	26,7	60	-10
32372	14.02.2014 05:55	26,7	60	-10
32373	14.02.2014 05:55	26,7	60	-10
32374	14.02.2014 05:55	26,7	60	-10
32375	14.02.2014 05:55	26,7	60	-10
32376	14.02.2014 05:55	26,7	60	-10
32377	14.02.2014 05:56	26,7	60	-10
32378	14.02.2014 05:56	26,7	60	-10
32379	14.02.2014 05:56	26,7	60	-10
32380	14.02.2014 05:56	26,7	60	-10
32381	14.02.2014 05:56	26,7	60	-10
32382	14.02.2014 05:56	26,7	60	-10
32383	14.02.2014 05:57	26,7	60	-10
32384	14.02.2014 05:57	26,7	60	-10
32385	14.02.2014 05:57	26,7	60	-10
32386	14.02.2014 05:57	26,7	60	-10
32387	14.02.2014 05:57	26,7	60	-10
32388	14.02.2014 05:57	26,7	60	-10
32389	14.02.2014 05:58	26,7	60	-10
32390	14.02.2014 05:58	26,7	60	-10
32391	14.02.2014 05:58	26,7	60	-10
32392	14.02.2014 05:58	26,7	60	-10
32393	14.02.2014 05:58	26,7	60	-10
32394	14.02.2014 05:58	26,7	60	-10
32395	14.02.2014 05:59	26,7	60	-10
32396	14.02.2014 05:59	26,7	60	-10
32397	14.02.2014 05:59	26,7	60	-10
32398	14.02.2014 05:59	26,7	60	-10
32399	14.02.2014 05:59	26,7	60	-10

32400	14.02.2014 05:59	26,7	60	-10
32401	14.02.2014 06:00	26,7	60	-10
32402	14.02.2014 06:00	26,7	60	-10
32403	14.02.2014 06:00	26,7	60	-10
32404	14.02.2014 06:00	26,7	60	-10
32405	14.02.2014 06:00	26,7	60	-10
32406	14.02.2014 06:00	26,7	60	-10
32407	14.02.2014 06:01	26,7	60	-10
32408	14.02.2014 06:01	26,7	60	-10
32409	14.02.2014 06:01	26,7	60	-10
32410	14.02.2014 06:01	26,7	60	-10
32411	14.02.2014 06:01	26,7	60	-10
32412	14.02.2014 06:01	26,7	60	-10
32413	14.02.2014 06:02	26,7	60	-10
32414	14.02.2014 06:02	26,7	60	-10
32415	14.02.2014 06:02	26,7	60	-10
32416	14.02.2014 06:02	26,7	60	-10
32417	14.02.2014 06:02	26,7	60	-10
32418	14.02.2014 06:02	26,7	60	-10
32419	14.02.2014 06:03	26,7	60	-10
32420	14.02.2014 06:03	26,7	60	-10
32421	14.02.2014 06:03	26,7	60	-10
32422	14.02.2014 06:03	26,7	60	-10
32423	14.02.2014 06:03	26,7	60	-10
32424	14.02.2014 06:03	26,7	60	-10
32425	14.02.2014 06:04	26,7	60	-10
32426	14.02.2014 06:04	26,7	60	-10
32427	14.02.2014 06:04	26,7	60	-10
32428	14.02.2014 06:04	26,7	60	-10
32429	14.02.2014 06:04	26,7	60	-10
32430	14.02.2014 06:04	26,7	60	-10
32431	14.02.2014 06:05	26,7	60	-10
32432	14.02.2014 06:05	26,7	60	-10
32433	14.02.2014 06:05	26,7	60	-10
32434	14.02.2014 06:05	26,7	60	-10
32435	14.02.2014 06:05	26,7	60	-10
32436	14.02.2014 06:05	26,7	60	-10
32437	14.02.2014 06:06	26,7	60	-10
32438	14.02.2014 06:06	26,7	60	-10
32439	14.02.2014 06:06	26,7	60	-10
32440	14.02.2014 06:06	26,7	60	-10
32441	14.02.2014 06:06	26,7	60	-10
32442	14.02.2014 06:06	26,7	60	-10
32443	14.02.2014 06:07	26,7	60	-10
32444	14.02.2014 06:07	26,7	60	-10
32445	14.02.2014 06:07	26,7	60	-10
32446	14.02.2014 06:07	26,7	60	-10
32447	14.02.2014 06:07	26,7	60	-10
32448	14.02.2014 06:07	26,7	60	-10
32449	14.02.2014 06:08	26,7	60	-10

32450	14.02.2014 06:08	26,7	60	-10
32451	14.02.2014 06:08	26,7	60	-10
32452	14.02.2014 06:08	26,7	60	-10
32453	14.02.2014 06:08	26,7	60	-10
32454	14.02.2014 06:08	26,7	60	-10
32455	14.02.2014 06:09	26,7	60	-10
32456	14.02.2014 06:09	26,7	60	-10
32457	14.02.2014 06:09	26,7	60	-10
32458	14.02.2014 06:09	26,7	60	-10
32459	14.02.2014 06:09	26,7	60	-10
32460	14.02.2014 06:09	26,7	60	-10
32461	14.02.2014 06:10	26,7	60	-10
32462	14.02.2014 06:10	26,7	60	-10
32463	14.02.2014 06:10	26,7	60	-10
32464	14.02.2014 06:10	26,7	60	-10
32465	14.02.2014 06:10	26,7	60	-10
32466	14.02.2014 06:10	26,7	60	-10
32467	14.02.2014 06:11	26,7	60	-10
32468	14.02.2014 06:11	26,7	60	-10
32469	14.02.2014 06:11	26,7	60	-10
32470	14.02.2014 06:11	26,7	60	-10
32471	14.02.2014 06:11	26,7	60	-10
32472	14.02.2014 06:11	26,7	60	-10
32473	14.02.2014 06:12	26,7	60	-10
32474	14.02.2014 06:12	26,7	60	-10
32475	14.02.2014 06:12	26,7	60	-10
32476	14.02.2014 06:12	26,7	60	-10
32477	14.02.2014 06:12	26,7	60	-10
32478	14.02.2014 06:12	26,7	60	-10
32479	14.02.2014 06:13	26,7	60	-10
32480	14.02.2014 06:13	26,7	60	-10
32481	14.02.2014 06:13	26,7	60	-10
32482	14.02.2014 06:13	26,7	60	-10
32483	14.02.2014 06:13	26,7	60	-10
32484	14.02.2014 06:13	26,7	60	-10
32485	14.02.2014 06:14	26,7	60	-10
32486	14.02.2014 06:14	26,7	60	-10
32487	14.02.2014 06:14	26,7	60	-10
32488	14.02.2014 06:14	26,7	60	-10
32489	14.02.2014 06:14	26,7	60	-10
32490	14.02.2014 06:14	26,7	60	-10
32491	14.02.2014 06:15	26,7	60	-10
32492	14.02.2014 06:15	26,7	60	-10
32493	14.02.2014 06:15	26,7	60	-10
32494	14.02.2014 06:15	26,7	60	-10
32495	14.02.2014 06:15	26,7	60	-10
32496	14.02.2014 06:15	26,7	60	-10
32497	14.02.2014 06:16	26,7	60	-10
32498	14.02.2014 06:16	26,7	60	-10
32499	14.02.2014 06:16	26,7	60	-10

32500	14.02.2014 06:16	26,7	60	-10
32501	14.02.2014 06:16	26,7	60	-10
32502	14.02.2014 06:16	26,7	60	-10
32503	14.02.2014 06:17	26,7	60	-10
32504	14.02.2014 06:17	26,7	60	-10
32505	14.02.2014 06:17	26,7	60	-10
32506	14.02.2014 06:17	26,7	60	-10
32507	14.02.2014 06:17	26,7	60	-10
32508	14.02.2014 06:17	26,7	60	-10
32509	14.02.2014 06:18	26,7	60	-10
32510	14.02.2014 06:18	26,7	60	-10

32510