

PLAN AV ØVERST

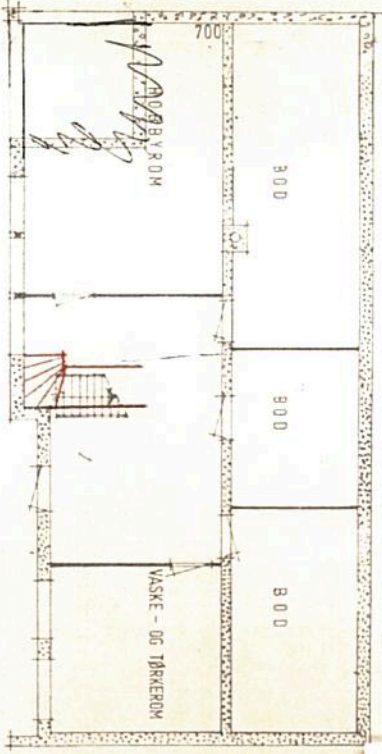

PLAN AV KJELLER

SLIK BLIR ETTER FASADE ETTER OMBYGGING MED VINDUS HÅL.

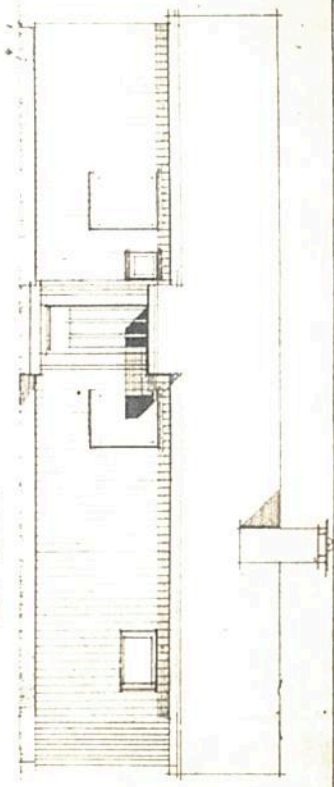

FASADE MOT

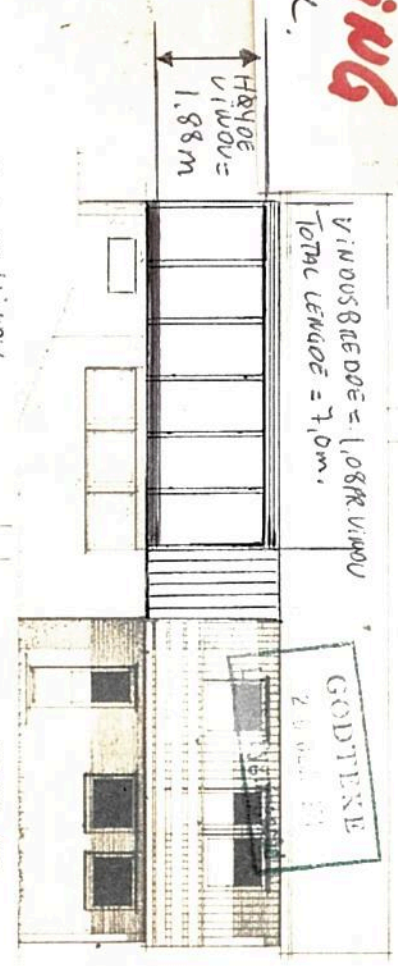

FASADE MOT

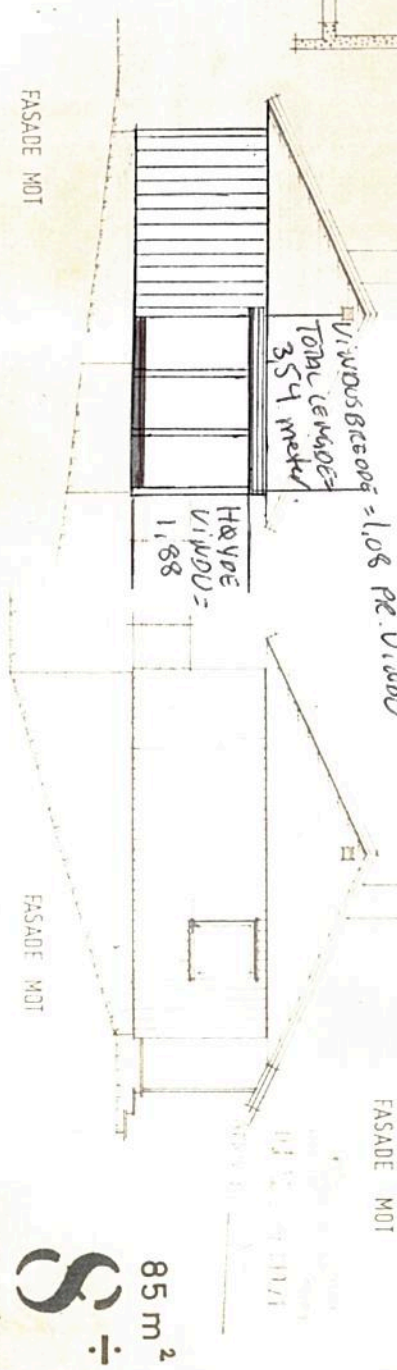

FASADE MOT

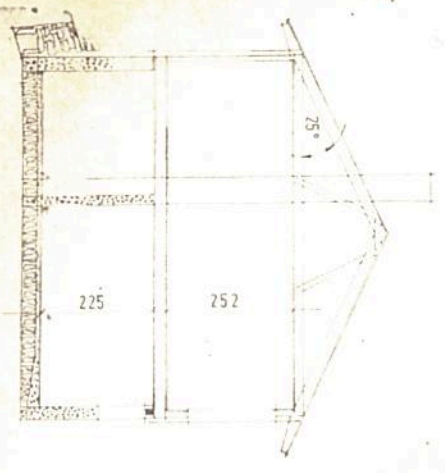

SNITT

85 m²
 S ÷
 3 sover.

Prosjekt: HIBA 8+ Tegning ved: Planer, snitt og fasader 132-71-04 Målestokk: 1:100
 Tegning ved: Planer, snitt og fasader 132-71-04 Bergen, den 9/9 71.
 Arkitekt: S.M.J. & B. HIBA
 Byggherre: SVEIN BRUNNEN
 Byggested: FOMNES. UKNES BRG
 Bygghet: Veranda ved stue, vindu stue
 Bygghet: Veranda ved stue, vindu stue
 Oppdrag nr.: 132/71
 132-71-04

