

Skjema C
 LINDÅS KOMMUNE
 KOMMUNE-
 INGENIØRKONTORET

SÖKNAD OM UTSKILJING ELLER DELING AV TOMT

TIL LINDÅS BYGNINGSRÅD.

00879 / -4.7.72
 Arkiv nr. 247-1/2

I samhöve med bygningslovas § 63 sökjer ein med dette om å få skilja frå ein byggetomt på:

Eigedommen..... Lypkalbøhn gnr. 344 bnr. 1092

Tomta skal nyttast til oppsetjing av (setX)

- | | | | | | |
|-----------|--------------------------|--------------|-------------------------------------|---------------------|--------------------------|
| Bustadhus | <input type="checkbox"/> | Hytte | <input type="checkbox"/> | Fabrikk - Verkstad | <input type="checkbox"/> |
| Garasje | <input type="checkbox"/> | Annan bygnad | <input checked="" type="checkbox"/> | Forretning - kontor | <input type="checkbox"/> |

Diverse opplysningar:

1. Er det planar for ein vidare utskiljing i same området? Nei

2. Er frådelinga godkjendt av jordstyret og fylkeslandbrukstyret? Ja/Nei
3. Er avkjørsla til tomta frå riksveg/fylkesveg godkjendt av fylkets vegvesen JA/NEI. Sok nytt jordstyret
Skol nytt helligare garasje til Lypkalbøhn
4. Er det noko felles vatn-og kloakkledningar som tomta kan tilknyttast?
 Ja/Nei (beskriv nærmare dersom svaret er ja)

5. Beskriv nærmare korleis ein vil sleppa ut skylje-og spillvatn (Kloakk) frå tomta dersom det vert eige anlegg: Drainering i leirning

6. Beskriv nærmare korleis tomta kan få adkomst til drikkevatt dersom det vert eit eige anlegg: Eigen brønn

7. Arealet på tomta som skal skiljast ut: ca 14 mål m²
8. Namnet på kjøparen: Lypkalbøhn Leivskule / o innkøparane

... Romarkham den 29. juni 19. 72

.....
 sökjaren underskrift (heimelshaver)

Olav Dyrdal (br. no. 1)
Halvor Dyrdal (br. no. 2)

NB! Ein gjer merksam på at skjema vert returnert dersom det er manglande opplysningar.

Væren til vedlagte kart.

Diverse opplysningar:

1. På kartet skal det gjevast opplysningar om vatn og kloakktilhøve med anvisning om korleis dette er tenkt løyst. (b.l. §§ 65 - 66.2)
2. Vidare skal det på kartet gå fram korleis ein har tenkt løyst adkomsten frå off. veg og om den off. veg er riksveg eller fylkesveg. (b.l. § 66.1)
3. Opplysningar om matrikelnummer og eigarar på alle naboar som grensar til tomta, skal angjevast på kartet.
4. Opplysningar om det er dyrka eller udyrka jord og eventuelt kvø grunnen består av, dersom den er udyrka (jordloven)
5. Kart i målestokk 1:5000 kan ein få på kommunaltinget eller på kommunaleingeniørkontoret for heile kommunen. Kart 1:1000 skal nyttast der dette finns.

Möte, den 29 august 1972

Side 274
Sak nr. 274/72

Byggherre/meldar: Olai Dyrkollbotn
Haldor Dyrkollbotn adr. Romarheim

Eigedom: Dyrkollbotn gnr. 247 bnr. 1 - 2

Saka gjeld: Frådeling av tomt til Dyrkollbotn leirskule

Byggjemelding/søknad 4.7. 72.

Vedlegg: Søknad med kart 1:5000

Samrøystes vedtak:

Bygningsrådet tilrår frådelinga slik dette er synt på kartet, og med fylgjande vilkår.

1. Drikkevatn skal godkjennast av helserådet för det vert teke i bruk.
Brunn skal sikrast i samsvar med brunnforskriftene og melding snarast lensmanneh.
2. Utsleppav kloakk kjem inn under "lov av 26. juni 1970 om vern mot vassforurensing" og søknad vert å senda vassdragsvesenet. Rådet vil tilrå at slik søknad vert sendt snarast mogleg, og at det vert teke kontakt med ing. kontoret om dette.
3. Frådelinga skal godkjennast av Hordaland landbruksselskap.

Det vert med dette stadfest at Lindås bygningsråd i møte har fatta vedtak i samsvar med det som er nemnt ovanfor.

Kommuneingeniören i Lindås, den 19.9.72

Steiner Ekk
kommuneingeniör

Lindås Friluftsnemd.
5103 Linn.

LINDÅS KOMMUNE
KOMMUNE-
INGENIØRKONTORET
01056 17.8.72

Arkiv nr. 247-1-2



Utval i høve bygging av leirskole
i Dyrkolbotn.

Medlemmer av friluftsnemda har tidlegare
sett på terrenget der leirskolen er tenkt
bygd.

Ein fann at staden var godt høvande
for formålet og kan gjera staden vår
anbefaling.

Ein har ingen merknad til planane
for leirskolen.

Fril.-n. tilrår at leirskolen vert bygd
og nytta i samsvar med føylegde planar.

Linn den 4 juli 1972

for

Lindås friluftsnemd

Olle Linn

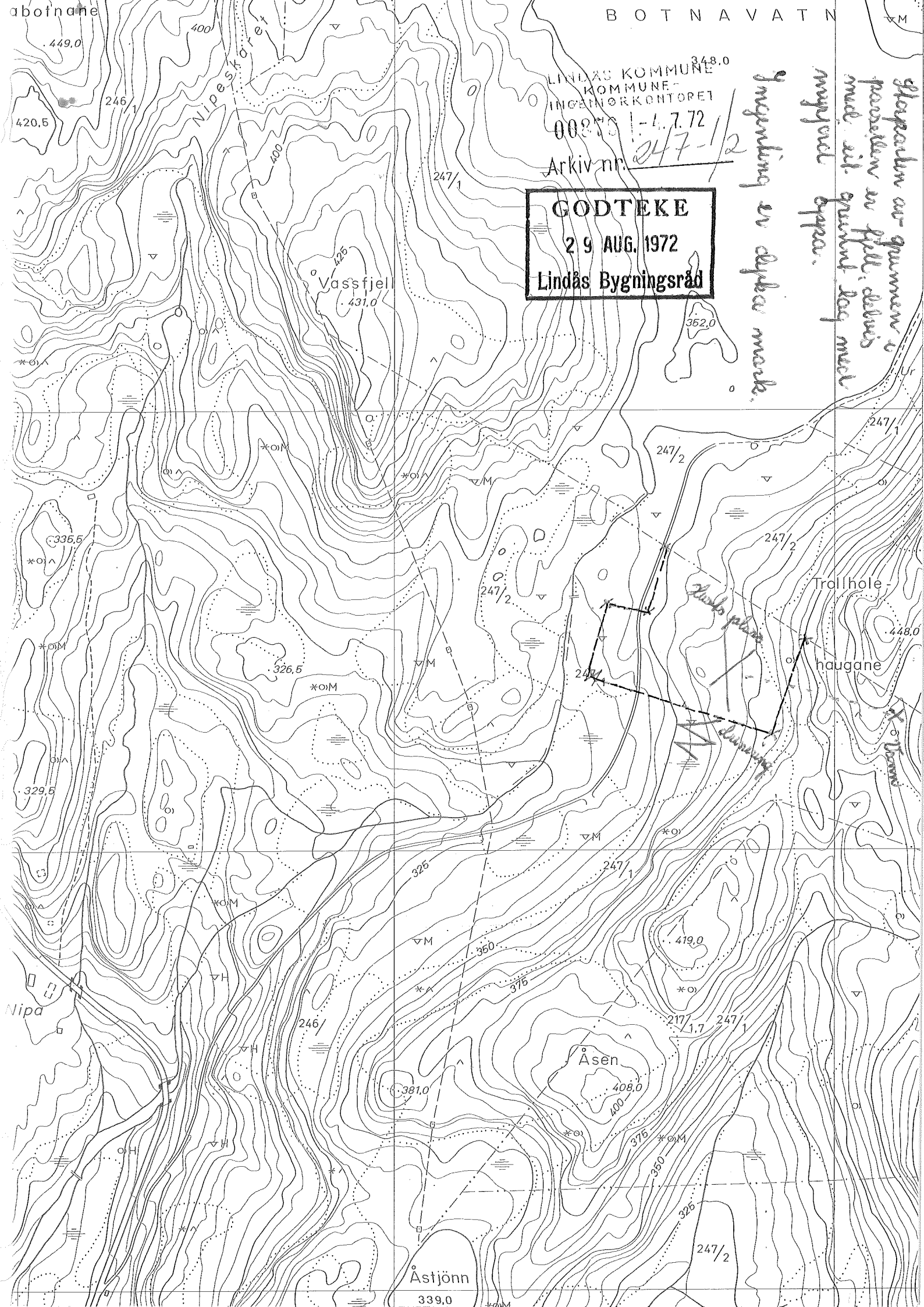

LINDÅS KOMMUNE
KOMMUNE-
INGENIØRKONTORET
00875 1-1.7.72
Arkiv nr. 247-1/2

GODTEKE
29 AUG. 1972
Lindås Bygningsråd

*Ingenting er dypere mark.
Gleppetun av grunnen i
posisjonen er fjell, delvis
med eit grunnst. lag med
myrpart oppa.*

Vassfjell
431.0

Åsen
408.0

Åstjonn
339.0

Trollhole
448.0
haugane

Nipa

abo/nane

Möte, den 29 august 1972

Byggherre/meldar: Olai Dyrkollbotn
Haldor Dyrkollbotn adr. Romarheim

Eigedom: Dyrkollbotn gnr. 247 bnr. 1 - 2

Saka gjeld: Frådeling av tomt til Dyrkollbotn leirskule

Byggjemelding/søknad 4.7. 72.

Vedlegg: Søknad med kart 1:5000

Samrøystes vedtak:

Bygningsrådet tilrår frådelinga slik dette er synt på kartet, og med fylgjande vilkår.

1. Drikkevatt skal godkjennast av helserådet for det vert teke i bruk.
Brunn skal sikrast i samsvar med brunnforskriftene og melding snarast lensmannen.
2. Utsleppav kloakk kjem inn under "lov av 26. juni 1970 om vern mot vassforurensing" og søknad vert å senda vassdragsvesenet. Rådet vil tilrå at slik søknad vert sendt snarast mogleg, og at det vert teke kontakt med ing. kontoret om dette.
3. Frådelinga skal godkjennast av Hordaland landbruksselskap.

Det vert med dette stadfest at Lindås bygningsråd i møte har fatta vedtak i samsvar med det som er nemnt ovanfor.

Kommuneingeniøren i Lindås, den 18.9.72

Steinar Eike
kommuneingeniør