

Vedlegg nr.
C- 1



Opplysninger gitt i nabovarsel sendes kommunen sammen med søknaden

(Gjenpart av nabovarsel)

Pbl § 21-3

Tiltak på eiendommen:					
Gnr.	Bnr.	Festenr.	Seksjonsnr.	Eiendommens adresse	Postnr. Poststed
108	584			Spiki 43	5955 Lindås
Eier/fester				Kommune	
Cato Kolås Moldøyen				Lindås	

Det varsles herved om

<input type="checkbox"/> Nybygg	<input type="checkbox"/> Anlegg	<input type="checkbox"/> Endring av fasade	<input type="checkbox"/> Riving
<input checked="" type="checkbox"/> Påbygg/tilbygg	<input type="checkbox"/> Skilt/reklame	<input type="checkbox"/> Innhegning mot veg	<input type="checkbox"/> Bruksendring
<input type="checkbox"/> Midlertidig bygning, konstruksjon eller anlegg	<input type="checkbox"/> Antennesystem	<input type="checkbox"/> Oppretting/ending av matrikkelenhet (eiendomsdeling) eller bortfeste	<input type="checkbox"/> Annet

Dispensasjon etter plan- og bygningsloven kapittel 19

<input checked="" type="checkbox"/> Plan- og bygningsloven med forskrifter	<input type="checkbox"/> Kommunale vedtekter	<input type="checkbox"/> Arealplaner	<input type="checkbox"/> Vegloven	Vedlegg nr. B -
--	--	--------------------------------------	-----------------------------------	-----------------

Arealdisponering

Sett kryss for gjeldende plan

<input type="checkbox"/> Arealdel av kommuneplan	<input checked="" type="checkbox"/> Reguleringsplan	<input type="checkbox"/> Bebyggelsesplan
--	---	--

Navn på plan
Kolås 3

Beskriv nærmere hva nabovarslet gjelder

Carport

Vedlegg nr. Q -

Spørsmål vedrørende nabovarsel rettes til

Foretak/tiltakshaver
Cato K. Moldøyen

Kontaktperson, navn Cato K. Moldøyen	E-post Cato.Kolås@outlook.com	Telefon	Mobil 48607487
---	----------------------------------	---------	-------------------

Søknaden kan ses på hjemmeside:
(ikke obligatorisk):

Merknader sendes til

Eventuelle merknader skal være mottatt innen 2 uker etter at dette varsel er sendt.
Ansvarlig søker/tiltakshaver skal sammen med søknad sende innkomne merknader og redegjøre for ev. endringer.

Navn Cato K. Moldøyen	Postadresse Spiki 43
Postnr. Poststed 5955 Lindås	E-post Cato.Kolås@outlook.com

Følgende vedlegg er sendt med nabovarselet

Beskrivelse av vedlegg	Gruppe	Nr. fra - til	Ikke relevant
Dispensasjonssøknad/vedtak	B	B-1	<input type="checkbox"/>
Situasjonsplan	D	D-1	<input type="checkbox"/>
Tegninger snitt, fasade	E	E-1 - E-3	<input type="checkbox"/>
Andre vedlegg	Q		<input checked="" type="checkbox"/>

Underskrift

Tilsvarende opplysninger med vedlegg er sendt i nabovarsel til berørte naboer og gjenboere.
Mottagere av nabovarsel fremgår av kvittering for nabovarsel.

Sted Lindås	Dato 10.10.2016	Underskrift ansvarlig søker eller tiltakshaver Cato K. Moldøyen
		Gjentas med blokkbokstaver CATO K. MOLOYEN

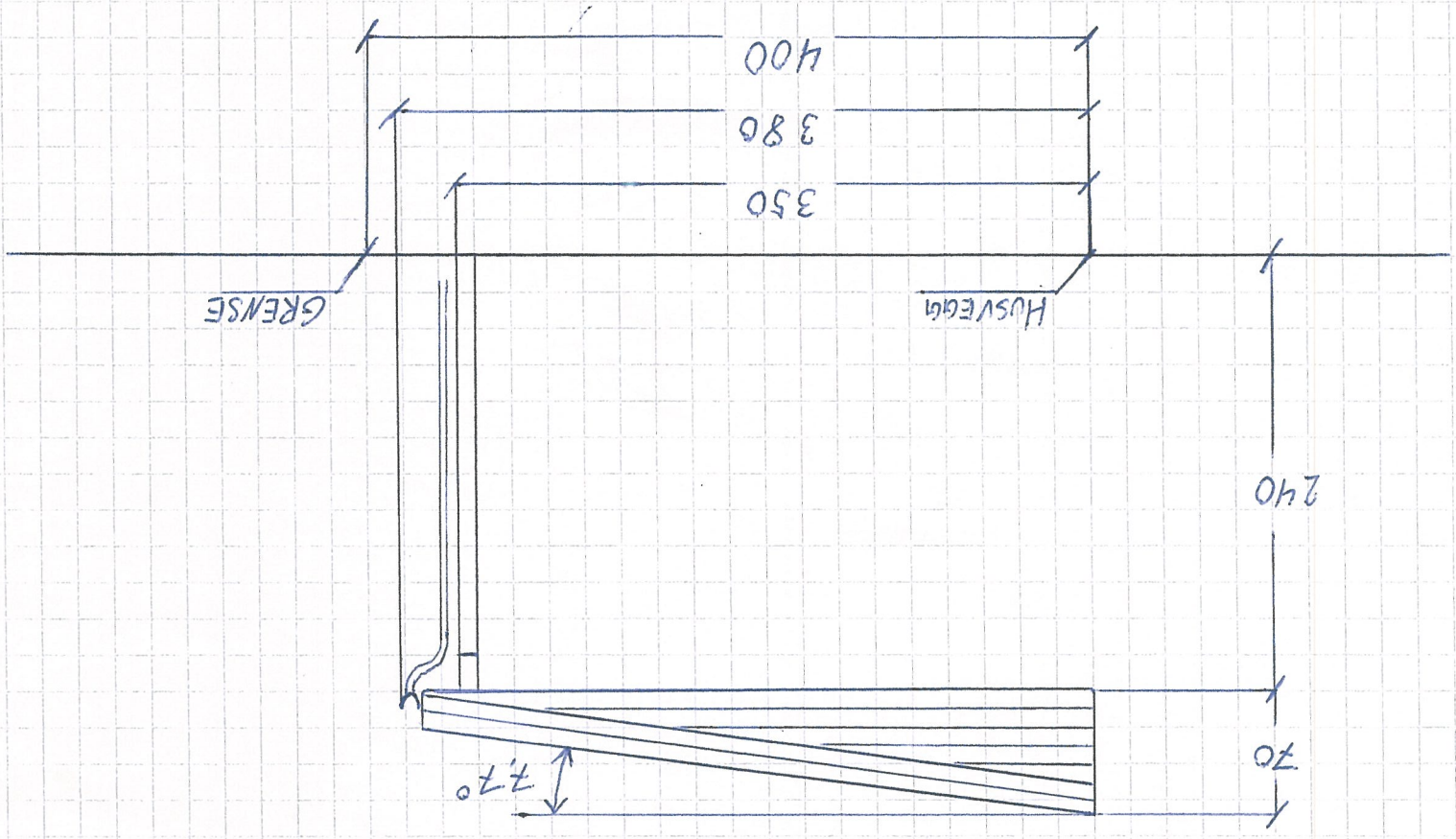

BYA. 25.50	Carport	GMR. 108 BNR 584	Vollveg E-1
BRA. 24.14			

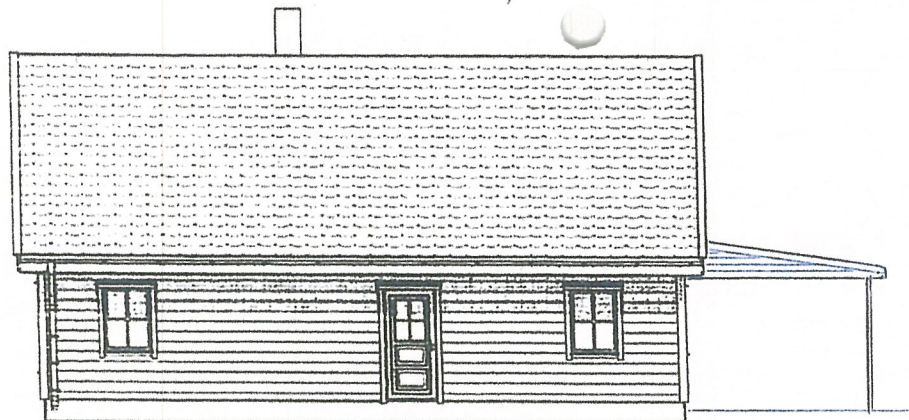

NORDØST

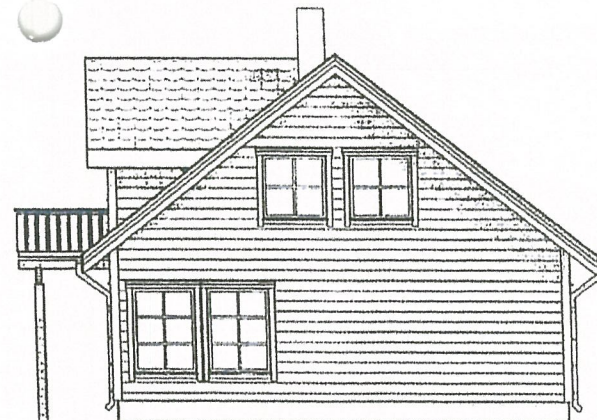

SØRØST

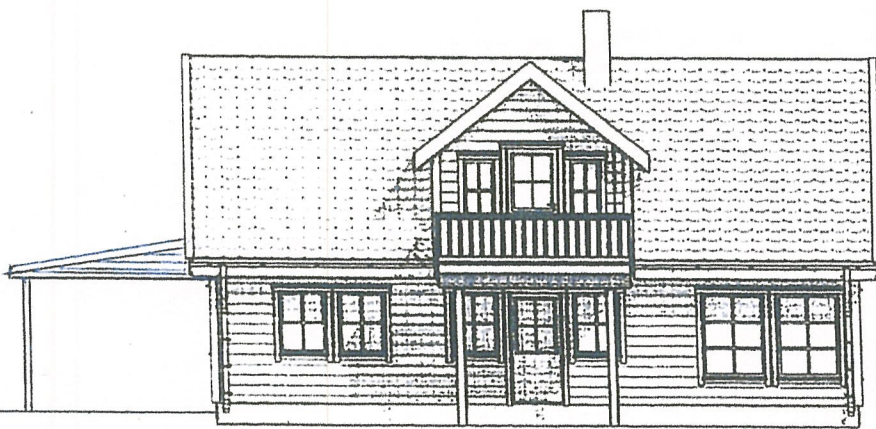

SØRVEST



NORDVEST

B				D			
A				C			
Rev.		Sign.	Dato	Rev.		Sign.	Dato
					AREALER		Mål
					BYA (BEBYGGET AREAL)		1 : 100
					BRA (BRUKSAREAL)		Sign. ST
Byggherre					KOMMUNE		Dato
					LINDÅS		23.04.14
Byggeplass					Tegning		VEDLEGG
KOLAS 3 TOMT 15 GNR.108 BNR 584							NR. - E 2
Prosjekt					FASADER		Tegn.nr.
Carport							2

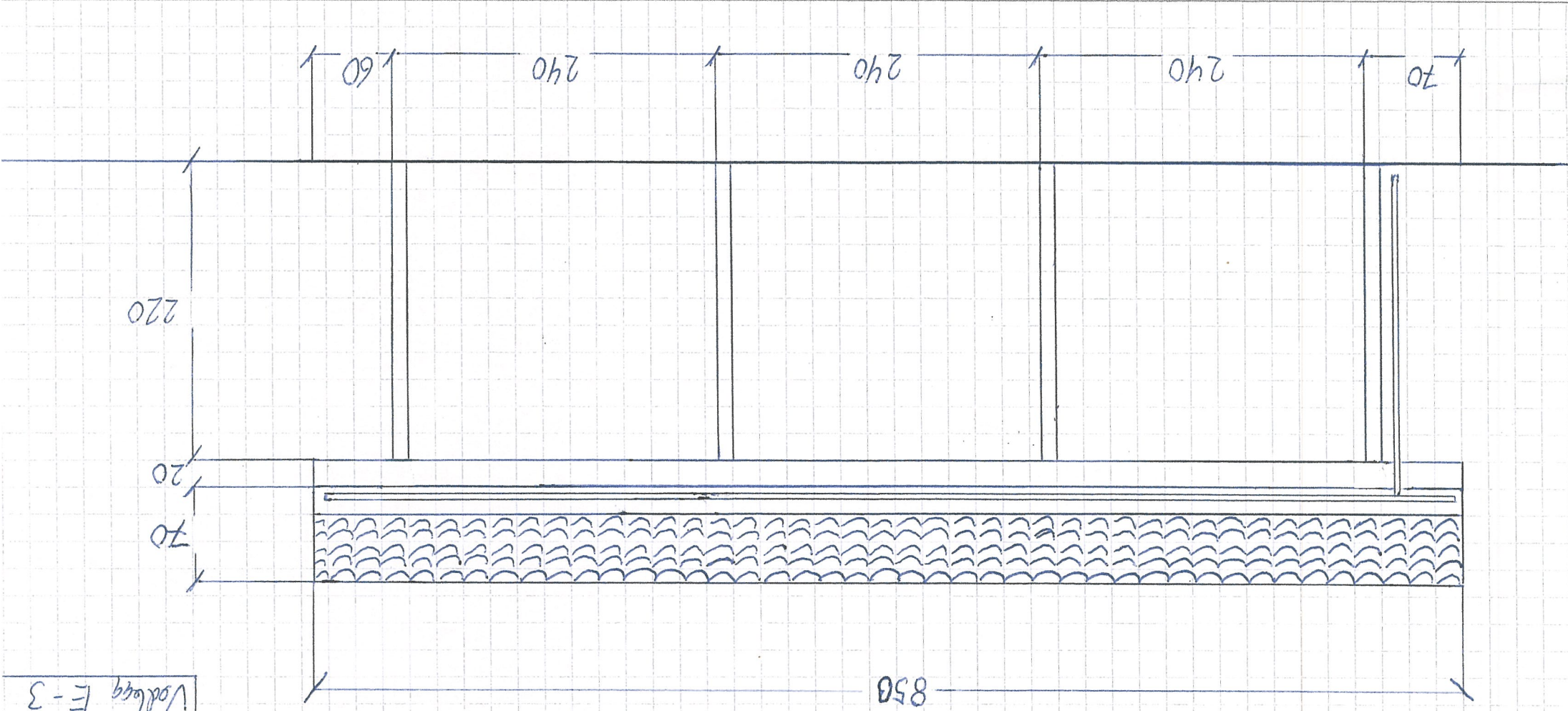

Vollzug E-3	
BYA. 25.50	Carport
BRÄ. 24.14	
GMR. 108	BMR. 584

850

220

20

70

60

240

240

240

70

Til kommune: Til vegavdelinga

SØKNAD OM DISPENSASJON FRÅ BYGGEGRENSE

Arbeida på eigedomen kan ikkje settast i gang før løyve frå kommunen er gjeve.

Tiltakshavar	<i>Cato K. Moldøen</i>	Tlf.	<i>48607487</i>
Ansvarleg søkjar/utførande	<i>Cato K. Moldøen</i>	Tlf.	
Byggeplassadresse	<i>Spiki 43</i>	Gnr./bnr	<i>108 / 584</i>
Vegstrekning	<i>Veg 1</i>	Stad	<i>Lindås</i>
Tiltaket ligg i område med reguleringsplan Nei <input checked="" type="checkbox"/> (Søknaden vert handsama hjå vegmynde). Ja <input type="checkbox"/> Namn på planen: (Søknaden vert handsama hjå Byggesak).			

Søknad om dispensasjon frå byggegrensa langs kommunal veg.

- Det vert søkt om dispensasjon frå byggegrense som er 15 m frå midt kommunal veg.
- Det vert søkt om dispensasjon frå byggegrense som er ___ m frå vegkant på regulert veg
- Vedlagt følgjer grunngeving for særleg grunn i samsvar med PBL§19-1.
- Naboar er varsla om at det er søkt om dispensasjon.
- Vedlagt følgjer vedlagt kart/skisse i målestokk 1:500, med påteikna målsett tiltak, som viser avkøyrslø.

Kva tiltak dispensasjonen gjeld (garasje, tilbygg m.v.).	..
Minste avstand frå planlagt bygg - til nabogrense mot veg	m
Minste avstand frå planlagt bygg - til midt kommunal veg	<i>14</i> m

Signatur

Eg er kjend med at vanlege fristar for handsaming ikkje gjeld før løyve til avkøyring er avklart.

Dato:	Tiltakshavar
<i>10.10.2016</i>	<i>Cato K. Moldøen</i>

Søknad motteke hos kommunens vegmynde, Dato

- Uttale
 Søknad godkjent
 Søknad avslått

Merknader/vilkår

- Det skal være mogeleg å snu på eige grunn.
- Plassering av tiltaket må ikkje hindre sikt for andre trafikktilhøve på staden.
- Tiltaket må plasserast slik at krav til sikt for eigen avkøyring vert teke vare på.
- Tiltaket må plasserast _____ m frå ledningstracè.
- Tiltaket må plasserast _____ m frå midt kommunal veg.
- Anna:

Kommunens vegmynde Dato.....sign.

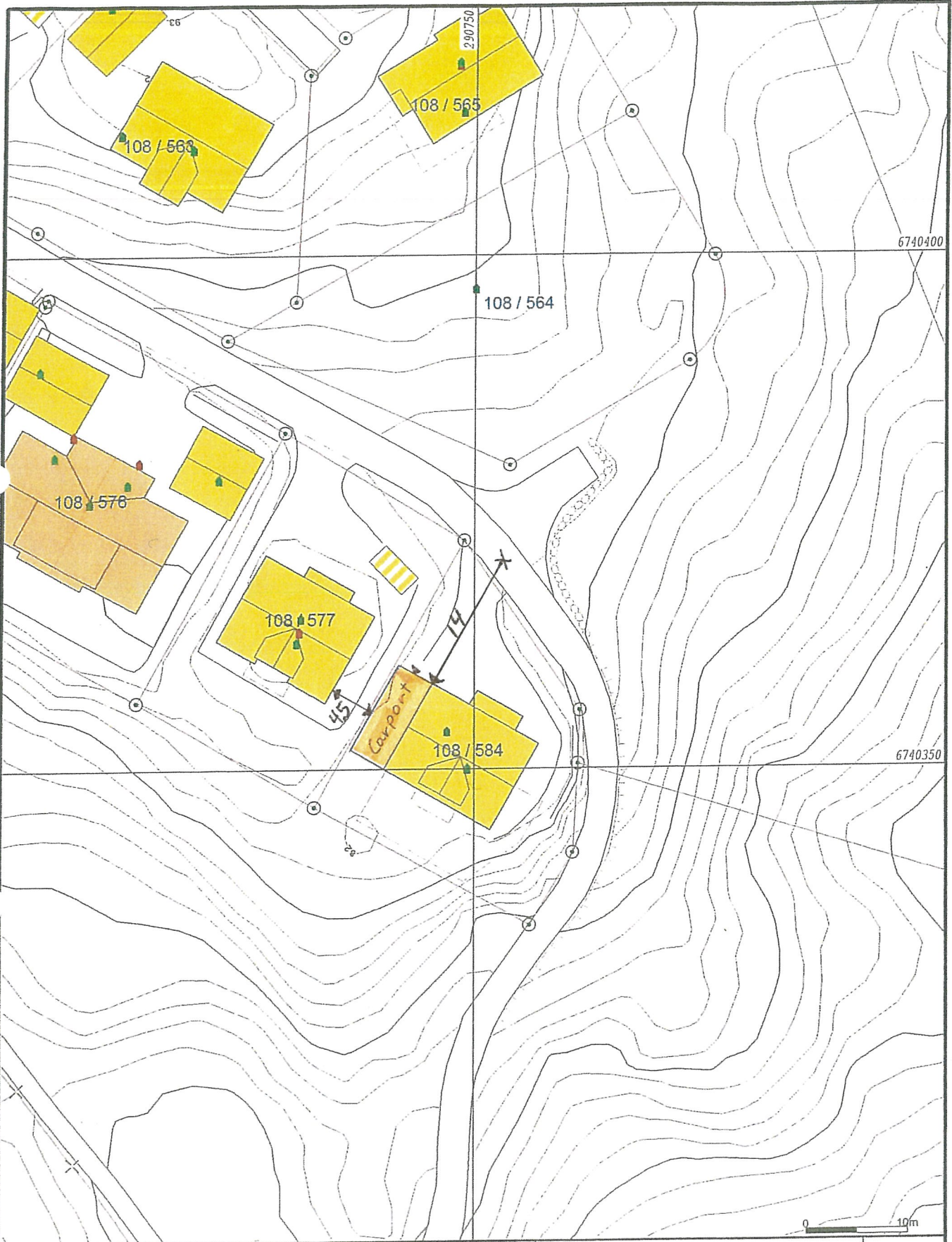

- Målte Grenser
- Registrerte Grenser
- - - Udefinert grenser
- ↑ Terrengmålte grense
- ⊙ Konstruert grensepunkt
- Bolig
- Bustad m/leilighet
- Våningshus
- Storre bustader
- Hytte/feriehus
- Garasje/uthus
- Industri/lager
- Andre bygg

Beliggenhet og høyder må oppfattes som orienterende.



Lindås kommune
Geodata avdeling

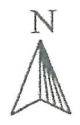

Date: 2014.04.09
Sign: lili

Vedlegg. D-1

Målestokk
1:500