

296780

6724040

LINDÅS KOMMUNE	
Klassering	168/10
28. 01. 2014	
Ark. saknr	2013/3653
Saksb.	LI AMOL
Lisensnr	
Tilgangskode	

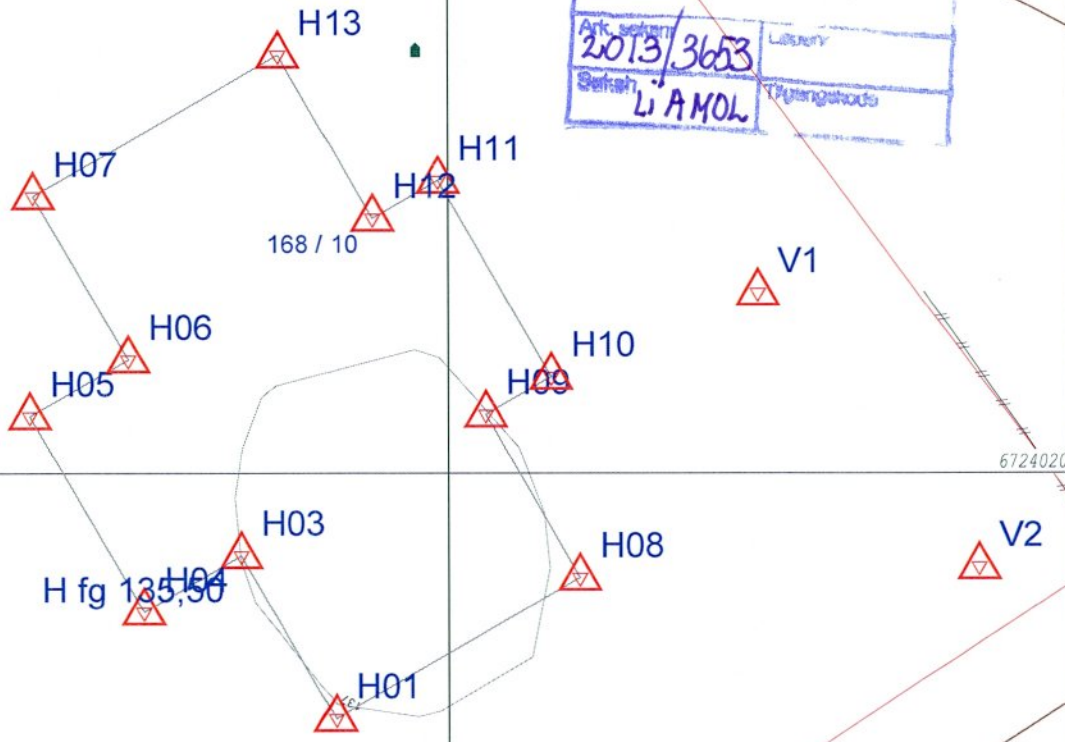

6724020

6724000

0 10m

- Målte Grenser
- Registrerte Grenser
- Udefinert grenser
- Terrengmålte grense
- Konstruert grensepunkt
- Bolig
- Bustad m/leilighet
- Våningshus
- Storre bustader
- Hytte/feriehus
- Garasje/uthus
- Industri/lager
- Andre bygg



Lindås kommune
Geodata avdeling
Oppdatert situasjonsplan



Dato: 2014.01.24
Sign: liei

Gnr 168 bnr 10

Målestokk 1:200

Beliggenhet og høyder må oppfattes som orienterende.

01-02

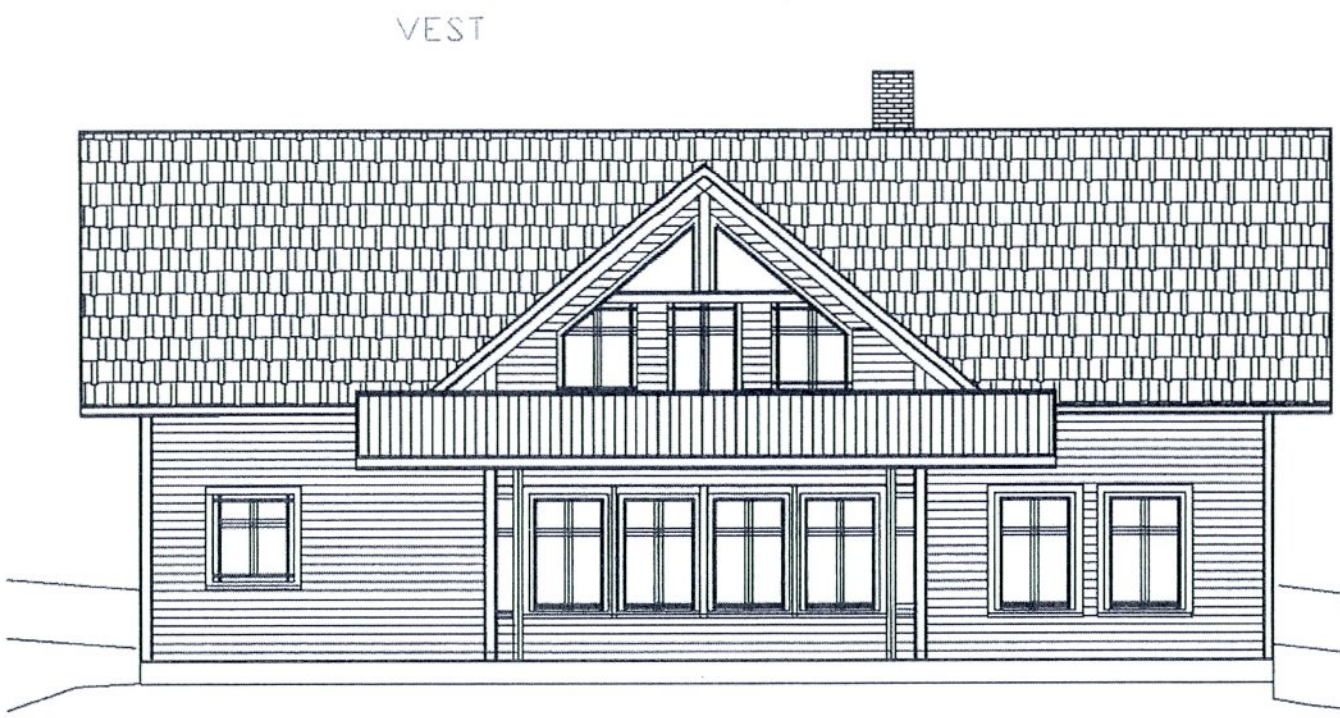
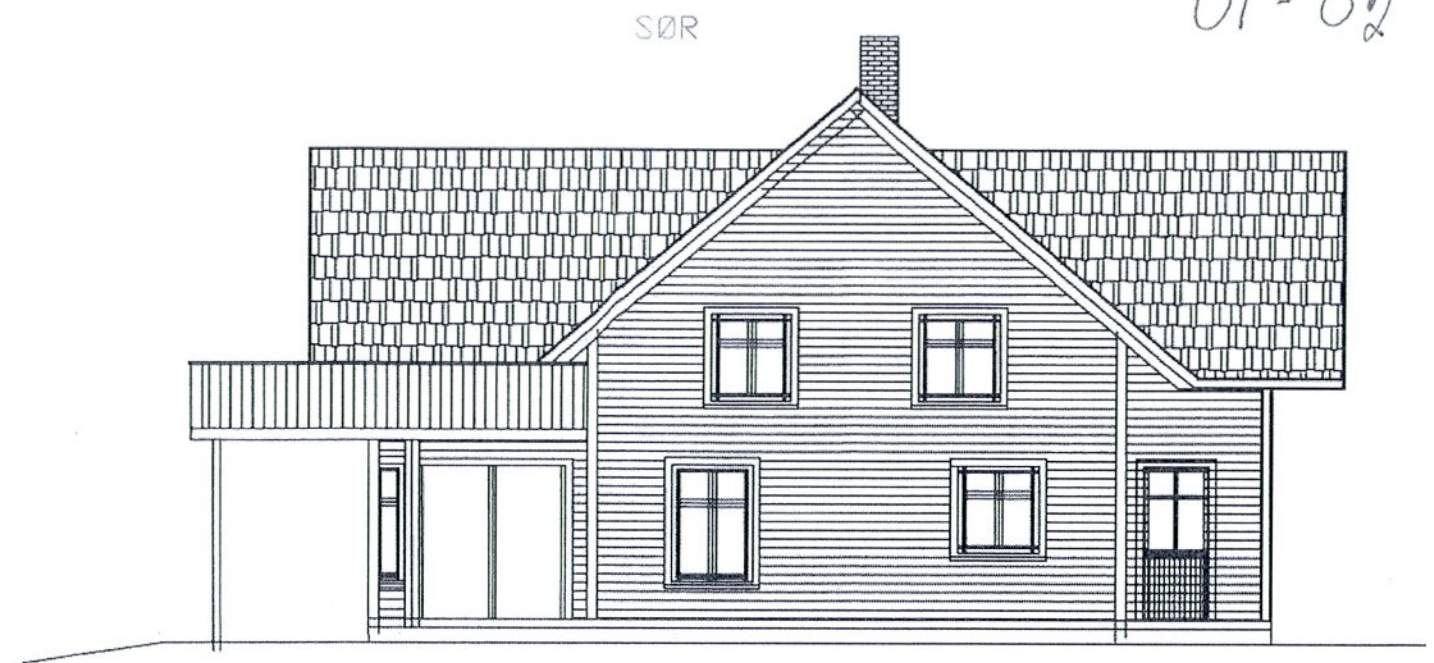

LINDÅS KOMMUNE	
Klassering	168/10
28. 01. 2014	
Art. saksnr.	2013/3653
Saksnr.	

LINDÅS KOMMUNE	
Klassering	168/10
16. 12. 2013	
Art. saksnr.	2013/3653
Saksnr.	

IKELAND	M 1 : 100
G. HINDENES BYGG & REHABILITERING	<i>[Signature]</i>

længdeprofil veg til Gm 168 bu. 10

LINDAS KOMMUNE	
Klostering	168/10
28. 01. 2014	
Ark. nr.	2013/3653
Sted	LIA MØL

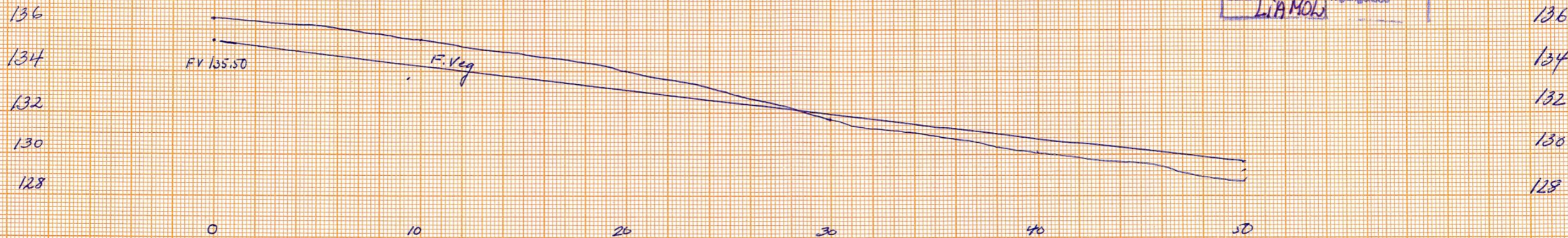

vegstigning 1:10

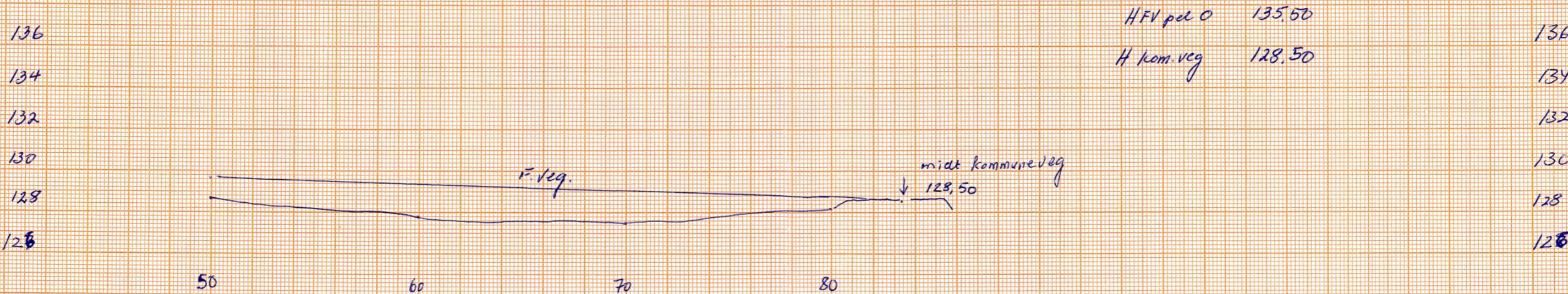

H.F.V. ved 0 135.50
H. kom. veg 128.50

31. 01. 14.