



Fylkesmannen i Hordaland
Postboks 7310
5020 Bergen

Referanser:
Dykkar:
Vår: 16/3626 - 16/32820

Saksbehandlar:
Knut Bjørnevoll
KBJ@lindas.kommune.no

Dato:
01.12.2016

Oversending av dispensasjonssøknad til uttale - snuplass for buss- gbnr 70/1,2,4,5,7 Feste nordre

Tiltaket

Frå søknaden:

Bakgrunnen for søknaden er at bussene i dag snur på Feste kai. Her er det trangt og det står ofte feilparkerte biler som sperrer. Dette fører til at bussen får mye rygging og mange svingebevegelser. Sjøførerne har ikke full kontroll med hva som befinner seg bak bussen, noe som kan føre til farlige situasjoner, spesielt for myke trafikanter. Skysst har meldt inn behov for at det bygges ny løsning hvor bussene kan snu uten å rygge. De mener snuplassen bør være i nærheten av Feste kai, slik at passasjerer kan betjenes i dette området. Det tilrettelegges for holdeplass og hytte-/næringskonteinere kan betjenes i bussnuplassen. Representanter fra sameiet – gbnr. 70/1,2,4,5,7 – har bedt om at det også tilrettelegges for parkeringsplasser, i forbindelse med at de skal benytte fritidsbåter m.m. Det er skissert inn antall parkeringsplasser vi får plass til. Vi har tegnet inn 5 parkeringsplasser, men tenker det også vil være plass til at noen bilder står bak de markerte plassene.

Planstatus:

Det er søkt om dispensasjon frå arealføremål i kommuneplanen. Det meste av arealet er sett av til parkering, litt til bustad litt til LNF og litt til næring. Mesteparten av tiltaket kjem på areal sett av til bygg og anlegg. Tiltaket kjem ikkje i konflikt med byggegrensa mot sjø, jf. dokumentet Kartlegging av funksjonell strandsone og dokumentasjon av byggegrensar mot sjø, som vart laga under arbeidet med rullering av kommuneplanen:

Post

postmotak@lindas.kommune.no
Dokumentsenteret
Kvernhusmyrane 20, 5914 Isdalstø

Kontakt

www.lindas.kommune.no
Telefon +47 56 37 50 00
Telefaks +47 56 37 50 01

Konto 1503 22 54567
Org.nr. 935 084 733

2.16.1 Feste

Feste er ei grend som ligg heilt vest i kommunen. Sentrum i området er Feste kai, med nærbutikk og småbåthamn. I tillegg er det ei rekke hytteområde i nærleiken, figur 88. Strandsona i området er prega av brattkyst, men det er innslag av svabergkyst innimellom. Store delar av areala i sjøkanten er difor vanskeleg tilgjengelege. På Sjølve Feste, framfor kaien og butikken, er byggjegransa sett i sjøkanten, slik at næringsområdet og kaien kan utviklast vidare. Like aust for butikken er det sett av eit areal til parkering, og her er byggjegransa sett langs vegen, slik at den tilgjengelege naustvika vert ivareteken. Like nord

Lenke til kommuneplanen

Plankart: <http://www.geoweb.no/bpvedlegg/1263/Dokument/1317821615791.pdf>

Føresegner: <http://www.geoweb.no/bpvedlegg/1263/Dokument/1317825466359.pdf>

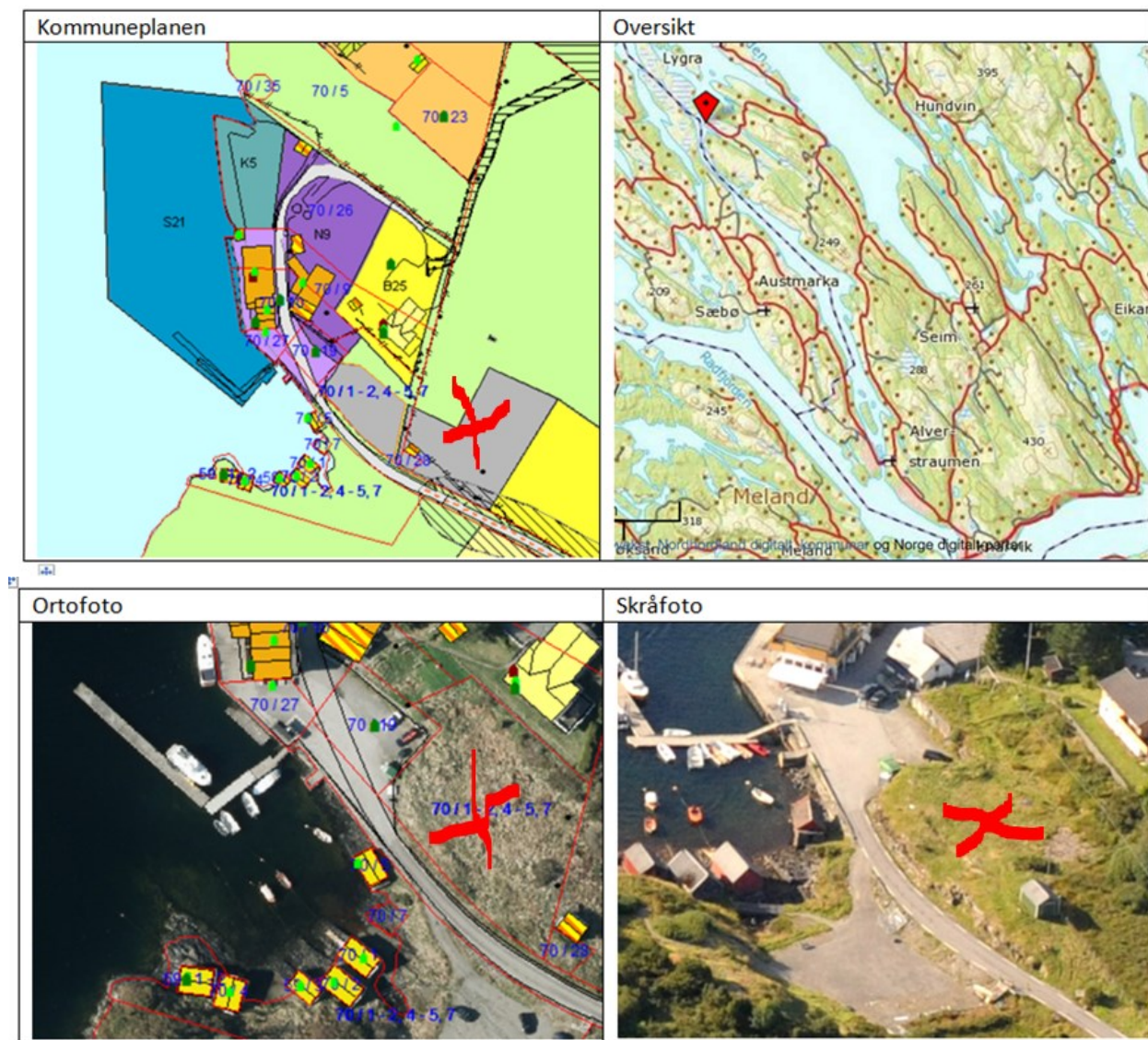

Situasjonen i dag

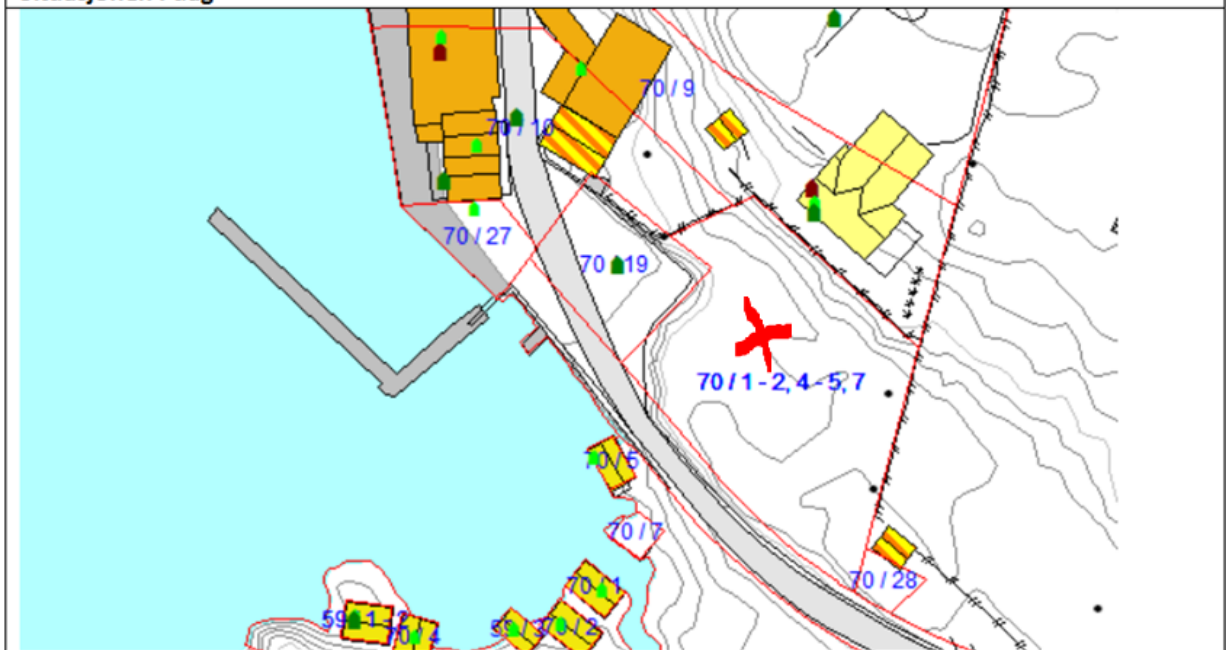

Situasjonsplan

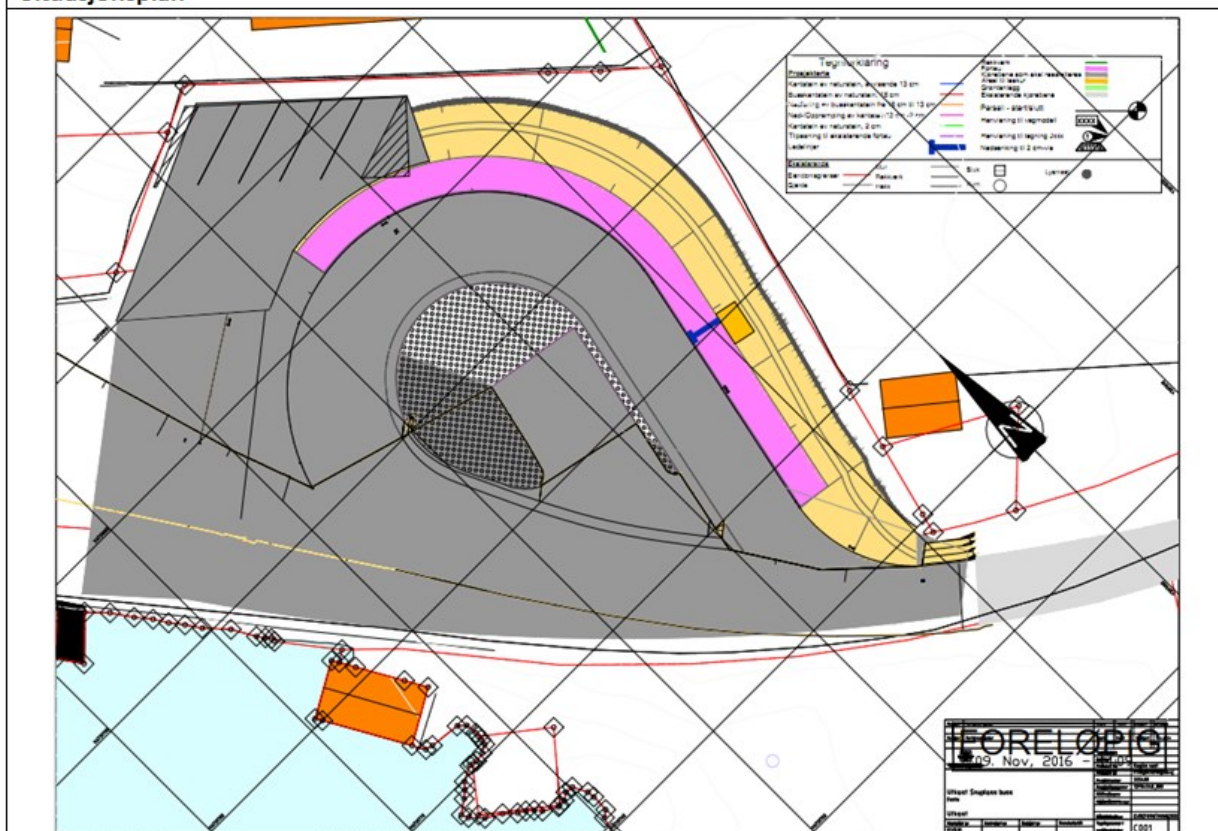

Dispensasjonssøknaden

datert 14.11.2016 er vedlagt. Dette PDF-dokumentet inneheld alle vedlegg til søknaden.

Forholdet til naboar

Naboar er varsla, i samsvar med reglane i plan- og bygningslova § 21-3. Ingen merknader er registrert i saka. Søkar har innleia forhandlingar om grunnverv med eigarane av fellesareal tilhøyrande gbnr 70/1,2,4,5,7. Desse eigarane har fått nabovarsel. Tiltaket berører også dagens snuplass, gbnr 70/19 , som Lindås kommune eig. Kommunen si eigedomsavdeling får dette brevet til orientering.

Høyringsfrist

Før kommunen handsamar dispensasjonssøknaden, vert saka sendt til kommunale og regionale planstyresmakter til uttale.

Frist for uttale er 4 veker frå oversendinga, jf. pbl. § 21-5 (3).

Med helsing

Siril Sylta
avdelingsleiar

Knut Bjørnevoll
saksbehandlar

Dette dokumentet er elektronisk godkjent og har difor ingen signatur.

Vedlegg:

Søknad om dispensasjon fra arealdelen i kommuneplanen - gbnr 70/1,2,4,5 og 7 Feste ytre

Kopi til:

Eigedomsavdelinga	Her		
Statens vegvesen	Region vest	6863	LEIKANGER

Mottakarar:

Fylkesmannen i Hordaland	Postboks 7310	5020	Bergen
Hordaland fylkeskommune	Postboks 7900	5020	BERGEN
Landbruksavdelinga	Her		
Planavdelinga	Her		