

### Enkel risikovurdering av arbeide på eller ved veg

|   |                                   |  |                    |
|---|-----------------------------------|--|--------------------|
| Plan nr.:   |                                   |  |                    |
| Veg nr.: <b>1051</b>  |                                   |  |                    |
| Strekning: <b>Oteråsen</b>  |                                   | Sted: <b>Lindås</b>  |                    |
| Arbeid som skal utføres: <b>Graving av grøft for fiberkabel, se vedlagte kart</b> |                                   |  |                    |
| Ansvarshavende: <b>Ivar Frydenberg</b>  |                                   | Tlf./e-post: <b>95741450</b>                                       |                    |
| Entreprenør: <b>Tom Hvaal AS</b>  |                                   | Adresse: <b>Øvre torggate 6</b>                                    |                    |
| <b>Arbeidet utføres i perioden</b>  |                                   |  | <b>3256 Larvik</b> |
| Fra dato: <b>30 november 2016</b>   | Til dato: <b>29 desember 2016</b> | E-post: <a href="mailto:ivar@tomhvaalas.no">ivar@tomhvaalas.no</a> |                    |

**En risikovurdering er en vurdering av hva som kan gå galt, hva som kan gjøres for å hindre det og hvordan en kan redusere konsekvensene dersom noe skjer.**

- ▲ Tre enkle spørsmål er kjernen i risikovurderingen:
- Hva kan gå galt?
  - Hva kan vi gjøre for å hindre dette?
  - Hva kan vi gjøre for å redusere konsekvensene dersom det skjer?

|  | <u>Sannsynlighet:</u> | <u>Konsekvens:</u>   | <u>Prioritet:</u><br>(= produktet) |
|--|-----------------------|----------------------|------------------------------------|
| Forhold som kan medføre risiko for ulykke:             | Sett inn verdi for :  | Sett inn verdi for : |                                    |
| Forhold nr.:   | Stor: 1               | Stor: 1              |                                    |
| ↓ Beskrivelse:   | Middels: 2            | Middels: 2           |                                    |
|  | Liten: 3              | Liten: 3             |                                    |
| Eks.: Byggegrøp 1 m dyp umiddelbart inntil kjørebane   | 1                     | 2                    | 2                                  |
| 1: Påkjøring fra bilister                              | 2                     | 2                    | 4                                  |
| 2: Fotgjengere inn i området                           | 2                     | 1                    | 2                                  |
| 3: Utsetting / inntaking av arbeidsvarsling, påkjørsel | 3                     | 3                    | 9                                  |
| 4:   | 0                     | 0                    | 0                                  |
| 5:   | 0                     | 0                    | 0                                  |
| 6:   | 0                     | 0                    | 0                                  |
| 7:   | 0                     | 0                    | 0                                  |
| 8:   | 0                     | 0                    | 0                                  |

9:

10:

11:

Forhold nr.:

↓ Tiltak for å forhindre at ulykker skjer / reduserer konsekvensene av en ulykke:

1: Følge godkjent arbeidsvarslingsplan, opptre varsomt

2: Benytte anleggsgjerde ved behov. Stoppe arbeid ved passasje av myke trafikkanter

3: Benytte synlighetsklær, samt gul blinklampe på kjøretøy.

4:

5:

6:

7:

8:

9:

10:

11:

Merknader:

|  |
|--|
|  |
|  |
|  |
|  |
|  |
|  |

| Velg          | Velg              | d  | m         | å    |
|---------------|-------------------|----|-----------|------|
| Øst           | Akershus          | 1  | januar    | 2011 |
| Sør           | Aust-Agder        | 2  | februar   | 2012 |
| Vest          | Buskerud          | 3  | mars      | 2013 |
| Midt          | Finnmark          | 4  | april     | 2014 |
| Nord          | Hedmark           | 5  | mai       | 2015 |
| Vegdirektorat | Hordaland         | 6  | juni      | 2016 |
|               | Midtre Hålogaland | 7  | juli      | 2017 |
|               | Møre og Romsdal   | 8  | august    | 2018 |
|               | Nordland          | 9  | september | 2019 |
|               | Nord-Trøndelag    | 10 | oktober   | 2020 |
|               | Oslo              | 11 | november  | 2021 |
|               | Oppland           | 12 | desember  | 2022 |
|               | Rogaland          | 13 |           | 2023 |
|               | Sogn og Fjordane  | 14 |           | 2024 |
|               | Sør-Trøndelag     | 15 |           | 2025 |
|               | Telemark          | 16 |           |      |
|               | Troms             | 17 |           |      |
|               | Vest-Agder        | 18 |           |      |
|               | Vestfold          | 19 |           |      |
|               | Østfold           | 20 |           |      |
|               |                   | 21 |           |      |
|               |                   | 22 |           |      |
|               |                   | 23 |           |      |
|               |                   | 24 |           |      |
|               |                   | 25 |           |      |
|               |                   | 26 |           |      |
|               |                   | 27 |           |      |





28  
29  
30  
31

**Plan for varsling og sikring av vegarbeide**

|                            |   |
|----------------------------|---|
| Plan nr.:                  |   |
| Veg nr.:                   | 1051  |
| Strekning:                 | Oteråsen  |
| Sted:                      | Lindås  |
| Arbeid som skal utføres:   | Graving av grøft for fiberkabel, se vedlagte kart |
| Entreprenør:               | Tom Hvaal AS                                      |
| Adresse:                   | Øvre torggate 6                                   |
| Ansvarshavende:            | Ivar Frydenberg                                   |
| Tlf./e-post:               | 95741450  |
| Stedsansvarlig(e):         | Bjarte Ingebrigtsen                               |
| Tlf./e-post:               | 92016988  |
| Arbeidet utføres fra dato: | 30 november 2016                                  |
| Til dato:                  | 29 desember 2016                                  |

Underskrevet plan er vedtak med hjemmel i skiltforskriftens §29 og §30. Særskilt vedtak for trafikkregulerende tiltak skal vedlegges.

**Varslingsmaterieil:**

|   |                      |
|---|----------------------|
|  | 110, 2/3 stk         |
|  | 106.1 2/3 stk        |
|  | 810 H/V, etter behov |
|  | Kjeglør etter behov  |
|  | 906 min 3 stk        |

**Merknader:**

**Blankettfordeling:**

- Entreprenør
- Ansvarshavende
- Politiet

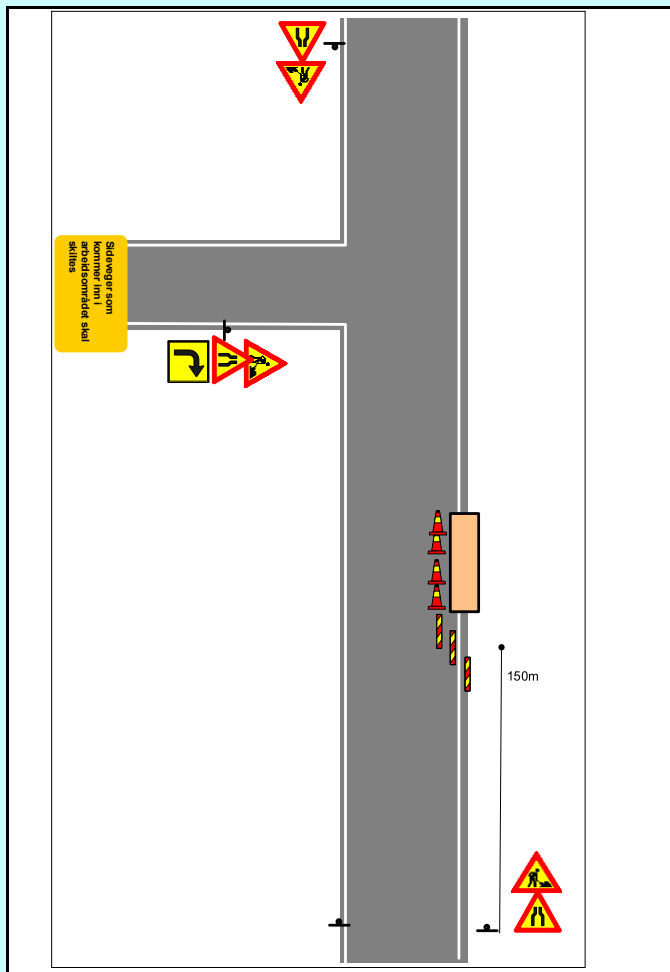

|      |      |                        |
|------|------|------------------------|
|      |      |                        |
| Sted | Dato | Sign. (etter fullmakt) |





| Velg         | Velg              | d  | m         | å    |
|--------------|-------------------|----|-----------|------|
| Øst          | Akershus          | 1  | januar    | 2010 |
| Sør          | Aust-Agder        | 2  | februar   | 2011 |
| Vest         | Buskerud          | 3  | mars      | 2012 |
| Midt         | Finnmark          | 4  | april     | 2013 |
| Nord         | Hedmark           | 5  | mai       | 2014 |
| Vegdirektora | Hordaland         | 6  | juni      | 2015 |
|              | Midtre Hålogaland | 7  | juli      | 2016 |
|              | Møre og Romsdal   | 8  | august    | 2017 |
|              | Nordland          | 9  | september | 2018 |
|              | Nord-Trøndelag    | 10 | oktober   | 2019 |
|              | Oslo              | 11 | november  | 2020 |
|              | Oppland           | 12 | desember  | 2021 |
|              | Rogaland          | 13 |           | 2022 |
|              | Sogn og Fjordane  | 14 |           | 2023 |
|              | Sør-Trøndelag     | 15 |           | 2024 |
|              | Telemark          | 16 |           |      |
|              | Troms             | 17 |           |      |
|              | Vest-Agder        | 18 |           |      |
|              | Vestfold          | 19 |           |      |
|              | Østfold           | 20 |           |      |
|              |                   | 21 |           |      |
|              |                   | 22 |           |      |
|              |                   | 23 |           |      |
|              |                   | 24 |           |      |
|              |                   | 25 |           |      |
|              |                   | 26 |           |      |
|              |                   | 27 |           |      |
|              |                   | 28 |           |      |
|              |                   | 29 |           |      |
|              |                   | 30 |           |      |
|              |                   | 31 |           |      |

**Plan for varsling og sikring av vegarbeide**

|                            |   |
|----------------------------|---|
| Plan nr.:                  |   |
| Veg nr.:                   | 1051  |
| Strekning:                 | Oteråsen  |
| Sted:                      | Lindås  |
| Arbeid som skal utføres:   | Graving av grøft for fiberkabel, se vedlagte kart |
| Entreprenør:               | Tom Hvaal AS                                      |
| Adresse:                   | Øvre torggate 6                                   |
| Ansvarshavende:            | Ivar Frydenberg                                   |
| Tlf./e-post:               | 95741450  |
| Stedsansvarlig(e):         | Bjarte Ingebrigtsen                               |
| Tlf./e-post:               | 92016988  |
| Arbeidet utføres fra dato: | 30 november 2016                                  |
| Til dato:                  | 29 desember 2016                                  |

Underskrevet plan er vedtak med hjemmel i skiltforskriftens §29 og §30. Særskilt vedtak for trafikkregulerende tiltak skal vedlegges.

**Varslingsmaterieil:**

|   |                      |
|---|----------------------|
|  | 110, 2/3 stk         |
|  | 106.1 2/3 stk        |
|  | 810 H/V, etter behov |
|  | Kjeglør etter behov  |
|  | 906 min 3 stk        |

**Merknader:**

Vekselsvis høyre / venstre side  
 Vegen blir ikke stengt

**Blankettfordeling:**

- Entreprenør
- Ansvarshavende
- Politiet

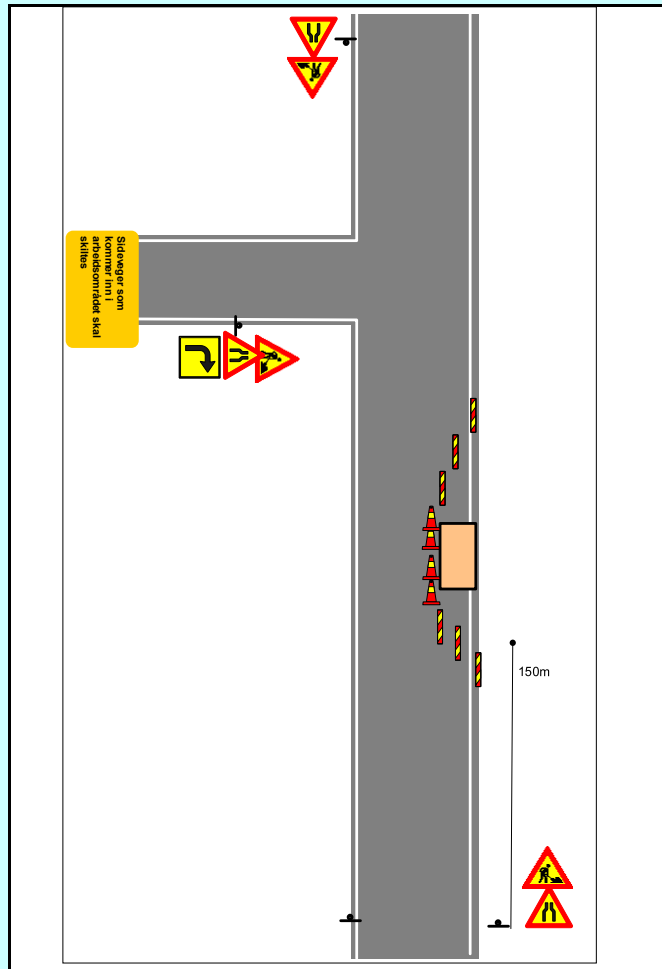

|      |      |                        |
|------|------|------------------------|
|      |      |                        |
| Sted | Dato | Sign. (etter fullmakt) |

| Velg         | Velg              | d  | m         | å    |
|--------------|-------------------|----|-----------|------|
| Øst          | Akershus          | 1  | januar    | 2010 |
| Sør          | Aust-Agder        | 2  | februar   | 2011 |
| Vest         | Buskerud          | 3  | mars      | 2012 |
| Midt         | Finnmark          | 4  | april     | 2013 |
| Nord         | Hedmark           | 5  | mai       | 2014 |
| Vegdirektora | Hordaland         | 6  | juni      | 2015 |
|              | Midtre Hålogaland | 7  | juli      | 2016 |
|              | Møre og Romsdal   | 8  | august    | 2017 |
|              | Nordland          | 9  | september | 2018 |
|              | Nord-Trøndelag    | 10 | oktober   | 2019 |
|              | Oslo              | 11 | november  | 2020 |
|              | Oppland           | 12 | desember  | 2021 |
|              | Rogaland          | 13 |           | 2022 |
|              | Sogn og Fjordane  | 14 |           | 2023 |
|              | Sør-Trøndelag     | 15 |           | 2024 |
|              | Telemark          | 16 |           |      |
|              | Troms             | 17 |           |      |
|              | Vest-Agder        | 18 |           |      |
|              | Vestfold          | 19 |           |      |
|              | Østfold           | 20 |           |      |
|              |                   | 21 |           |      |
|              |                   | 22 |           |      |
|              |                   | 23 |           |      |
|              |                   | 24 |           |      |
|              |                   | 25 |           |      |
|              |                   | 26 |           |      |
|              |                   | 27 |           |      |
|              |                   | 28 |           |      |
|              |                   | 29 |           |      |
|              |                   | 30 |           |      |
|              |                   | 31 |           |      |







Velg  
Aust-Agder  
Bergen  
Fjordane  
Glåmdal  
Gudbrandsdal  
Haugaland og Sunnhordland  
Hedmarken- Østerdalen  
Helgeland  
Midtre Hålogaland  
Midtre Troms  
Nedre Buskerud  
Nedre Telemark  
Nordmøre og Romsdal  
Nord-Troms og Vest-Finnmark  
Nord-Trøndelag  
Romerike  
Salten  
Sogn  
Stor-Oslo  
Sunnmøre  
Sør-Rogaland  
Sør-Trøndelag  
Vest-Agder  
Vestfold  
Vestoppland  
Voss og Hardanger  
Øst-Finnmark  
Østfold  
Øvre Buskerud  
Øvre Telemark