

# Opplysninger gitt i nabovarsel

Sendes kommunen sammen med søknaden (Gjenpart av nabovarsel)

|                |              |
|----------------|--------------|
| LINDAS KOMMUNE |              |
| Klassering     | 137/210      |
| 03.02.2014     |              |
| Ark. saksn.    | I løpet av   |
| 2014/243       |              |
| Saksh.         | Tilgangscode |



plan- og bygningsloven av 27. juni 2008 nr. 71 § 21-3

## Tiltak på eiendommen

| Kommune | Gnr. | Bnr. | Adresse                     | Eier/fester                 |
|---------|------|------|-----------------------------|-----------------------------|
| Lindås  | 137  | 210  | Tuftemyra 8, 5911 ALVERSUND | BYGGMESTER NILS J SOLEND AS |

## Det varsles herved om

|                                |   |                   |
|--------------------------------|---|-------------------|
| Søknadstype                    | Tiltakstype   | Næringsgruppekode |
| rammetillatelse                | Nytt bygg - Boligformål Riving av bygning under 70 m <sup>2</sup> | X Bolig           |
| Bygningstypekode               | Formål  |                   |
| 121 Tomannsbolig, vertikaldelt | bolig garasje   |                   |

### Dispensasjonsøknad etter Plan- og bygningsloven Kapittel 19

Det søkes dispensasjon fra bestemmelsene i: Arealplaner

Begrunnelse for dispensasjon: Det søkes om dispensasjon i fra KOMMUNEDELPLAN KNARVIK-ALVERSUND 2007-2019 pkt. 2.4. Byggeområde utan krav til reguleringsplan. "Ved ynskje om å etablera fleire enn 2 bueiningar på tomten er det sett fram krav om reguleringsplan."

Tomten ligger i et etablert område med med "ferdig" utbygde tomter med både eneboliger, tomannsboliger og rekkehus. Ønsket er å føre opp to tomannsboliger som tilpasser seg omliggende bebyggelse og tomten. En reguleringsplan vil ikke endre prosjektet eller gi andre opplysninger en det som ligger til grunn i "Søknad om tillatelse til tiltak". Vi kan ikke se at det vil være en vesentlig forskjell på om man fører opp en tomannsbolig eller to tomannsboliger. Kan videre ikke se at hensikten med bestemmelsen blir tilside satt ved en dispensasjon i fra bestemmelsen. Kravet om regulering vil etter vårt syn være unødvendig og man vil bare bruke unødvendig tid og ressurser på en slik prosess. Håper på en positiv behandling av dispensasjonssøknaden.

## Arealdisponering

### Planstatus mv.

|                          |                                  |
|--------------------------|----------------------------------|
| Gjeldende plan           | Navn på plan                     |
| Kommuneplanenes arealdel | Kommunedelplan Knarvik-Alversund |

## Nabovarselet gjelder

Det søkes om tillatelse til tiltak, oppføring av to tomannsboliger (fire boenheter) iht. vedlagte tegninger og situasjonsplan. Søknad omfatter også oppføring av to dobbelgarasje. Det søkes dispensasjon i fra kommunedelplanens bestemmelse 2.4, "krav om reguleringsplan ved ønske om etablering av flere en to boenheter".

## Spørsmål og merknader vedrørende nabovarsel

### Tiltakshaver

navn  
BYGGMESTER NILS J SOLEND AS

### Kontaktperson

|                             |                    |          |              |
|-----------------------------|--------------------|----------|--------------|
| navn                        | e-postadresse      | Telefon  | Mobiltelefon |
| BYGGMESTER NILS J SOLEND AS | byggmsoa@online.no | 56357160 | 92643377     |

### Merknadene sendes:

Eventuelle merknader skal være mottatt innen 2 uker etter at dette varsel er sendt. Ansvarlig søker/tiltakshaver skal sammen med søknad sende innkomne merknader og redegjøre for eventuelle endringer.

# Opplysninger gitt i nabovarsel

Sendes kommunen sammen med søknaden (Gjenpart av nabovarsel)



Navn BYGGMESTER NILS J SOLEND AS Postadresse Stølen 12, 5911 ALVERSUND e-postadresse byggmsoa@online.no

## Vedlegg

| Vedleggstype      | Gruppe | Beskrivelse av vedlegget                                       |
|-------------------|--------|--|
| Situasjonsplan    | D      | Situasjonsplan 1:500, tegning nr. 505                          |
| Tegning ny plan   | E      | Boliger A og B Hovedplan 1:100, tegning nr. 501                |
| Tegning ny plan   | E      | Boliger A og B Sokkelplan og snitt 1:100, tegning nr. 502      |
| Tegning ny fasade | E      | Boliger A og B Fasader med terrengsnitt 1:100, tegning nr. 503 |
| Tegning ny fasade | E      | Boliger A og B Fasader med terrengsnitt 1:100, tegning nr. 504 |
| Tegning ny snitt  | E      | Boliger A, B, C og D. Terrengsnitt 1:100, tegning nr. 506      |
| Tegning ny plan   | E      | Boliger C og D Hovedplan 1:100, tegning nr. 501                |
| Tegning ny plan   | E      | Boliger C og D Sokkelplan og snitt 1:100, tegning nr. 502      |
| Tegning ny fasade | E      | Boliger C og D Fasader med terrengsnitt 1:100, tegning nr. 503 |
| Tegning ny fasade | E      | Boliger C og D Fasader med terrengsnitt 1:100, tegning nr. 504 |

## Signering

Tilsvarende opplysninger med vedlegg er sendt i nabovarsel til berørte naboer og gjenboere. Mottagere av nabovarsel fremgår av kvittering for nabovarsel.

### Tiltakshaver

Dato 25.10.2013

Signatur Nils J. Solend

Gjentas med blokkbokstaver

**NILS J. SOLEND**

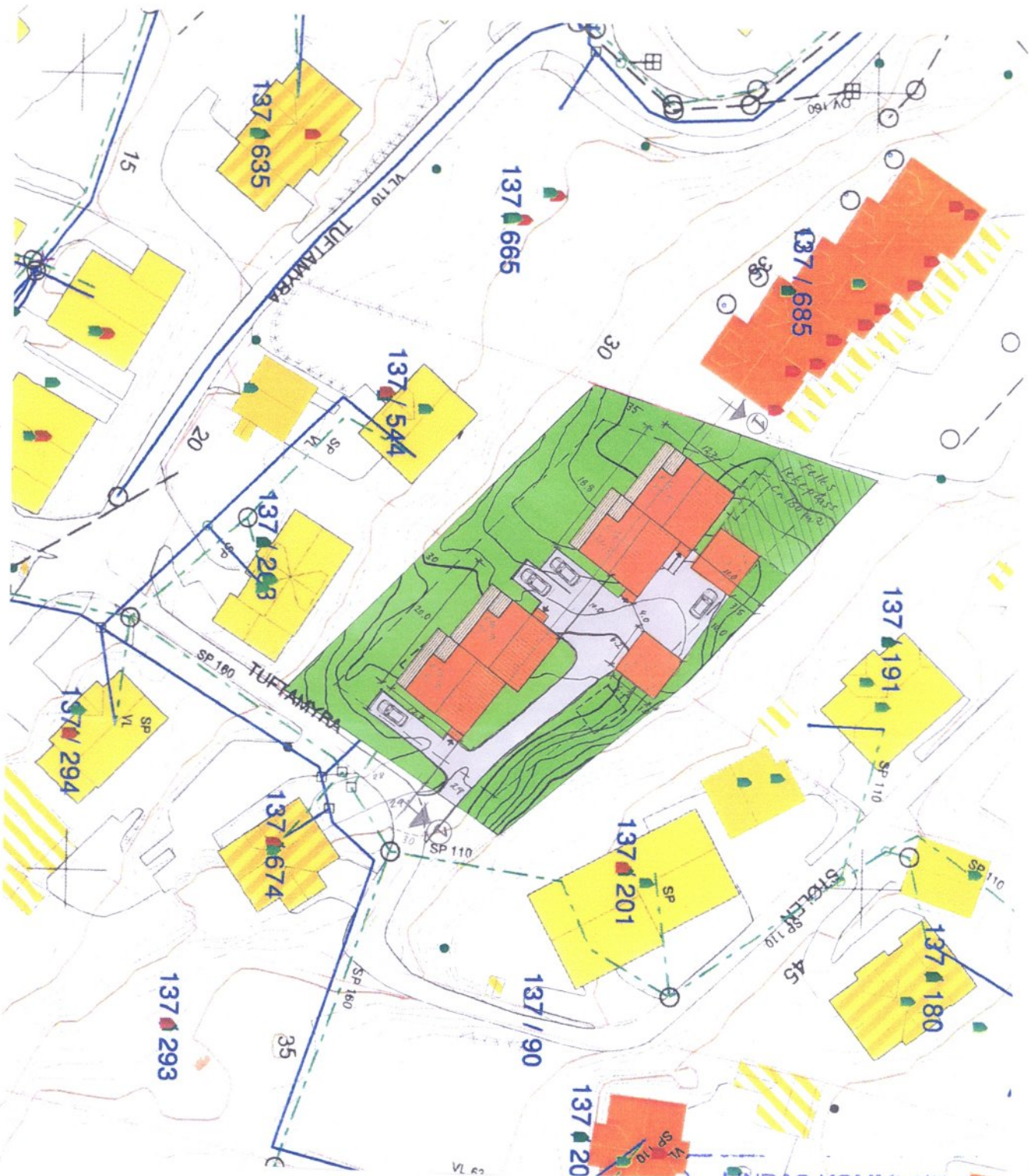

|                |             |
|----------------|-------------|
| LINDÅS KOMMUNE |             |
| Klassering     | 137/210     |
| 03. 02. 2014   |             |
| Ark. saksnr.   | Løpenr.     |
| 2014/243       |             |
| Saksh.         | Tilgagskode |
|                |             |

Tomannsbolig Kvigvind variant

**IDEHUS** Situasjonskart

|        |            |           |         |          |        |       |     |
|--------|------------|-----------|---------|----------|--------|-------|-----|
| TEGN.  | LO         | PROSJ.NR. | Ns23_2  | G.NR.    | 137    | B.NR. | 210 |
| GODKJ. |            | TEGN.NR.  | 505     | KOMMUNE. | Lindås |       |     |
| DATO   | 05.09.2012 | MÅL       | 1 : 500 |          |        |       |     |

TEGNINGEN MÅ HVERKEN HELT ELLER DELVIS KOPIERES ELLER BENYTTES VED UTFØRELSE AV ARBEIDER SOM IDEHUSGRUPPEN AS IKKE MEDVIRKER I

SNITT 1 - 1

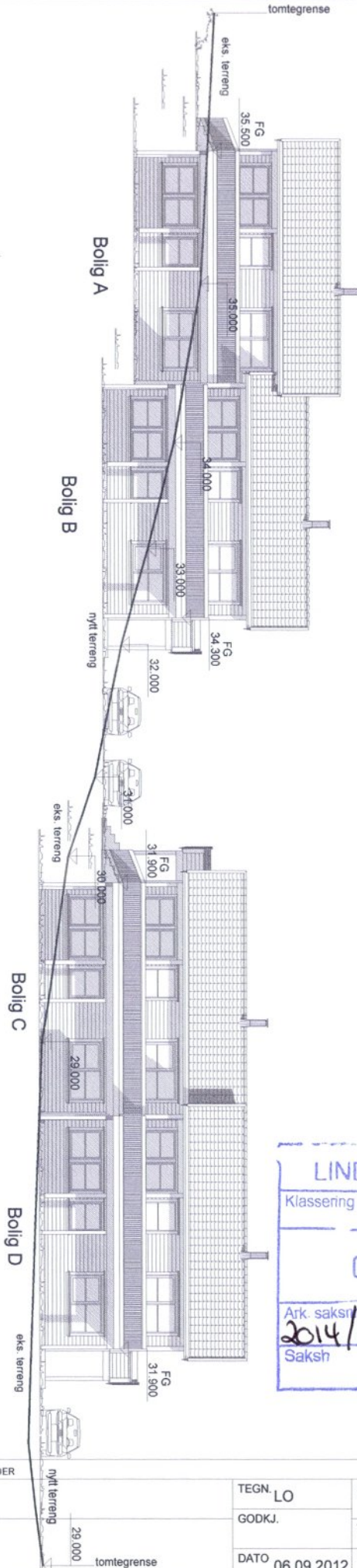

|                |              |
|----------------|--------------|
| LINDÅS KOMMUNE |              |
| Klassering     | 137/210      |
| 03. 02. 2014   |              |
| Ark. saksnr.   | Løpernr.     |
| 2014/243       |              |
| Saksh          | Tilleggskode |

DATA DESIGN SYSTEM

| REV. | ANT. | REVIDERINGEN GJELDER | SIGN. | DATO |
|------|------|----------------------|-------|------|
|      |      |                      |       |      |

Tomannsbolig Kvigtind variant

**IdeHUS** Terrengsnitt

|                 |                |                 |           |
|-----------------|----------------|-----------------|-----------|
| TEGN. LO        | PROSJ.NR. Ns23 | G.NR. 137       | B.NR. 210 |
| GODKJ.          | TEGN. NR. 506  | KOMMUNE: Lindås |           |
| DATO 06.09.2012 | MÅL 1:150      |                 |           |

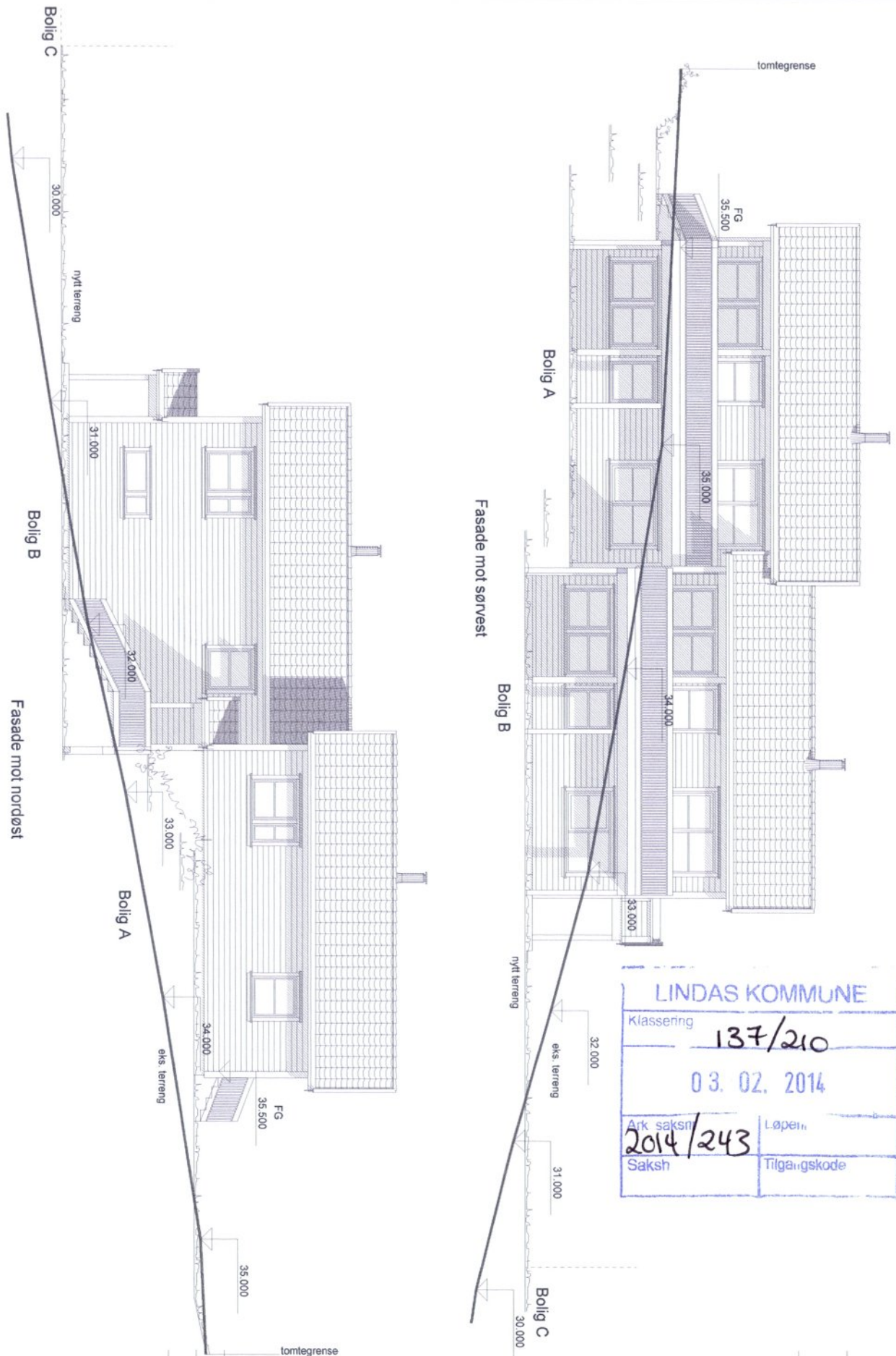

|                |              |
|----------------|--------------|
| LINDÅS KOMMUNE |              |
| Klassering     | 137/210      |
| 03.02.2014     |              |
| Ark saksnr     | Løpernr      |
| 2014/243       |              |
| Saksh          | Tilgangskode |
|                |              |

|                                   |                |                      |                 |                 |
|-----------------------------------|----------------|----------------------|-----------------|-----------------|
| Tomannsbolig Kvigtind variant<br> | REV. ANT.      | REVIDERENGEN GJELDER | SIGN.           | DATO            |
|                                   | Boliger A og B |                      | TEGN. LO        | PROSJ.NR. Ns23  |
|                                   |                |                      | GODKJ.          | G.NR. 137       |
|                                   |                |                      | DATO 04.09.2012 | B.NR. 210       |
|                                   |                |                      | TEGN. NR. 503   | KOMMUNE: Lindås |
|                                   |                |                      | MÅL 1:100       |                 |

TEGNINGEN MÅ HVERKEN HELT ELLER DELVIS KOPIERES ELLER BENYTTES VED UTFØRELSE AV ARBEIDER SOM IdehusGruppen AS IKKE MEDVIRKER I.

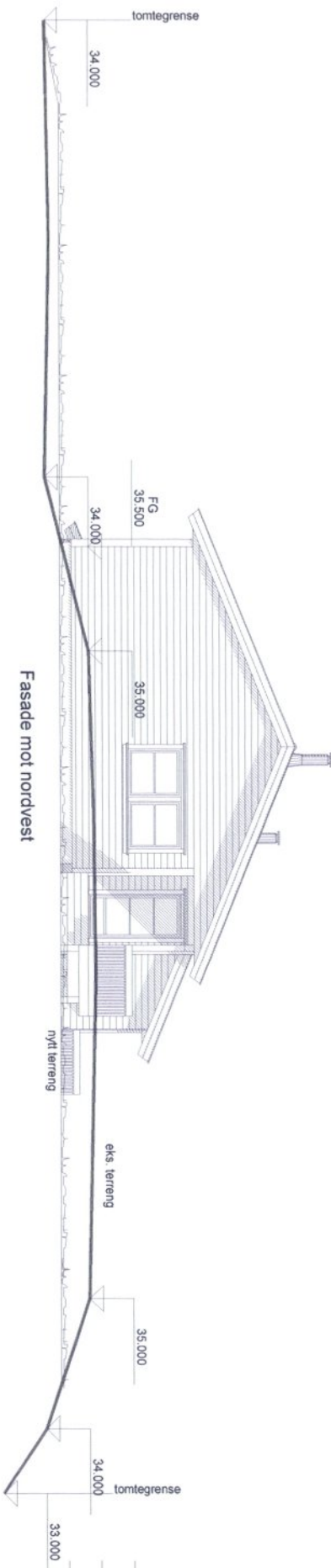

Fasade mot nordvest

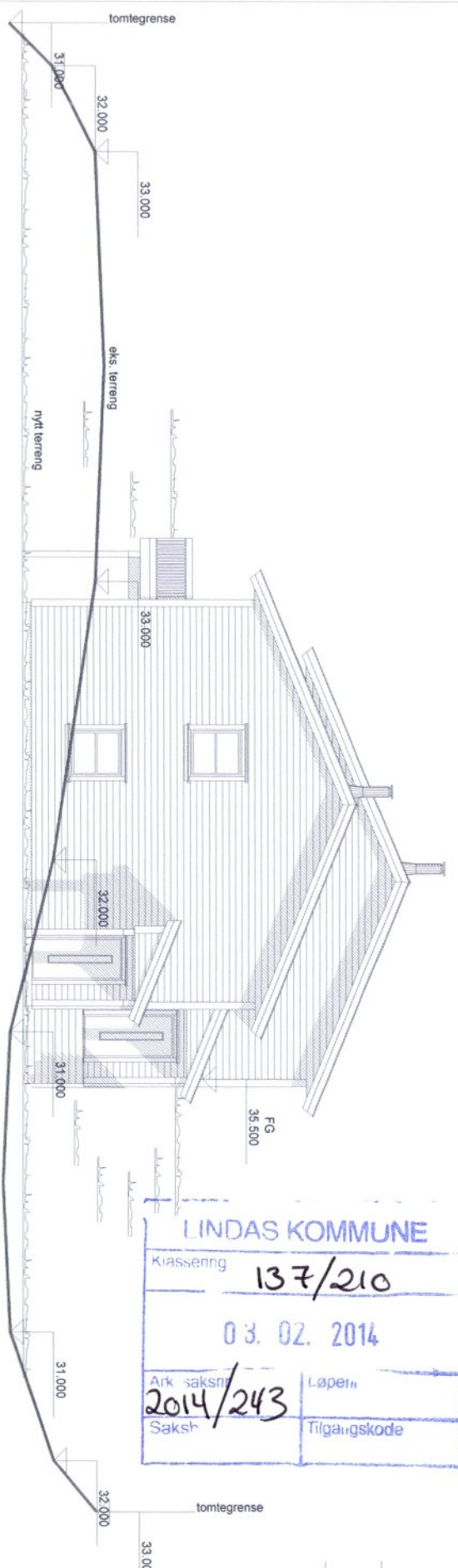

Fasade mot sørøst

LINDÅS KOMMUNE

Krassenng 137/210

03. 02. 2014

|                        |              |
|------------------------|--------------|
| Ark saksnr<br>2014/243 | Løpelin      |
| Saksh                  | Tilgangskode |

|                               |  |                |                      |                 |                 |
|-------------------------------|--|----------------|----------------------|-----------------|-----------------|
| DATA DESIGN SYSTEM            |  | REV. ANT.      | REVIDERINGEN GJELDER | SIGN.           | DATO            |
| Tomannsbolig Kvigtind variant |  | Boliger A og B |                      | TEGN. LO        | PROSJ. NR. Ns23 |
| Idehus Fasader                |  |                |                      | GODKJ.          | G. NR. 137      |
|                               |  |                |                      | DATO 04.09.2012 | B. NR. 210      |
|                               |  |                |                      | TEGN. NR. 504   | KOMMUNE: Lindås |
|                               |  |                |                      | MÅL 1:100       |                 |

TEGNINGEN MÅ HVERKEN HELT ELLER DELVIS KOPIERES ELLER BENYTTES VED UTFØRELSE AV ARBEIDER SOM IdehusGruppen AS IKKE MEDVIRKER I.

SNITT A - A

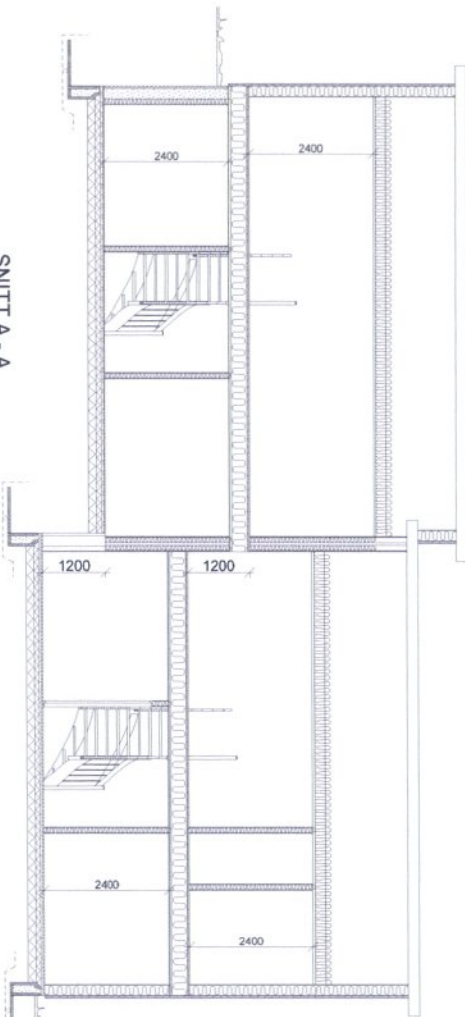

SNITT B - B

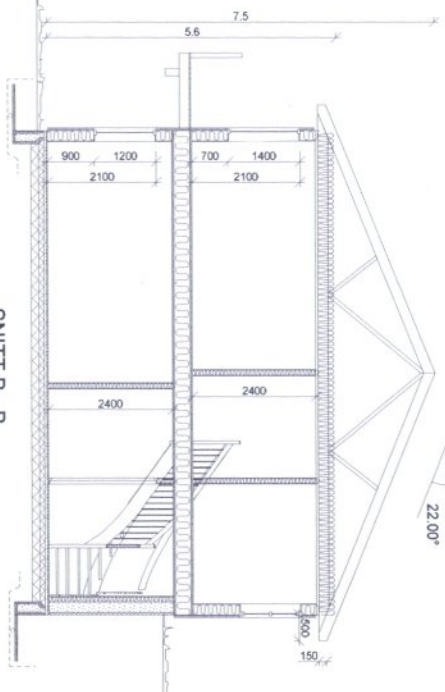

LINDÅS KOMMUNE  
 Klassering 137/210  
 03. UZ. 2014  
 Ark. saksnr. 2014/243  
 Saksh. Tilde anskorfe

DATA DESIGN SYSTEM

| REV. | ANT. | REVIDERENGEN GJELDER | SIGN. | DATO |
|------|------|----------------------|-------|------|
|      |      |                      |       |      |

Tomannsbolig Kvigtind variant

Boliger A og B

|                 |                |                 |           |
|-----------------|----------------|-----------------|-----------|
| TEGN. LO        | PROSJ.NR. Ns23 | G.NR. 137       | B.NR. 210 |
| GODKJ.          | TEGN. NR. 502  | KOMMUNE: Lindås |           |
| DATO 04.09.2012 | MÅL 1:100      |                 |           |



Sokkelplan og snitt

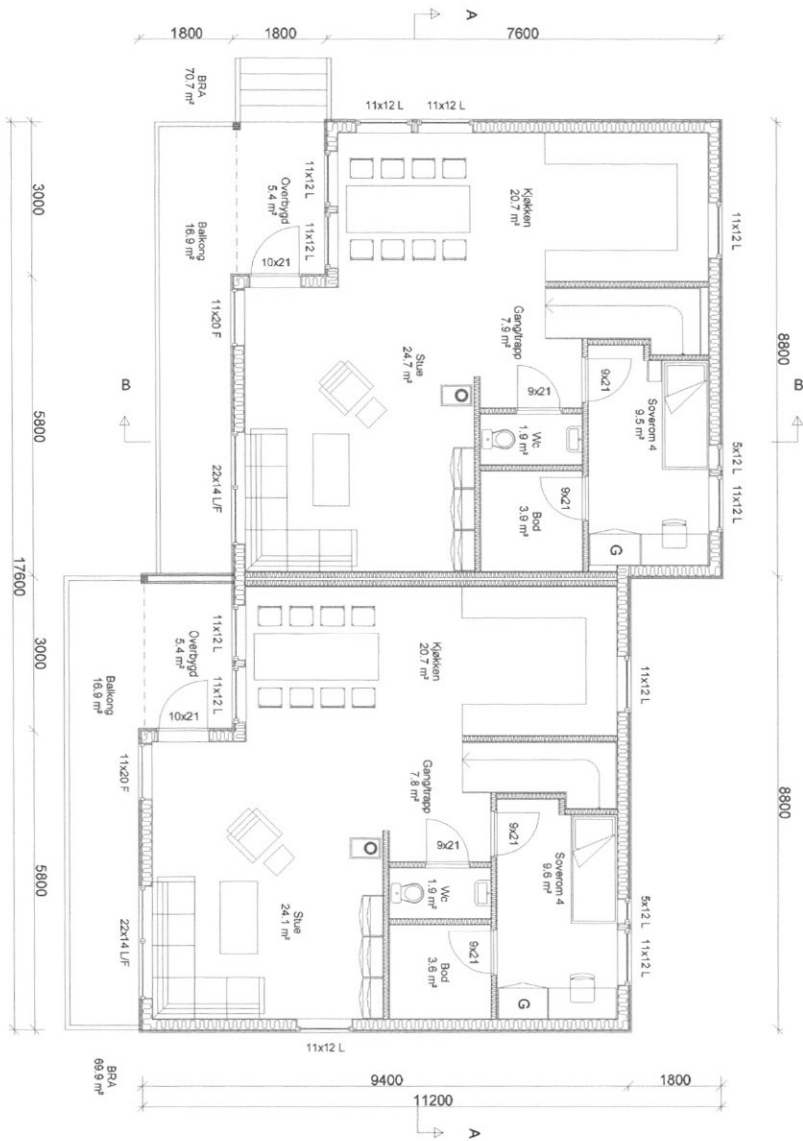

Bolig A

| Bruksareal BRA i m² |            |
|---------------------|------------|
| Arealberegninger    | Pr. etasje |
| I hht. NS 3940      | Sum BRA    |
| U. etg. plan        | 68.4       |
| H. etg. plan        | 70.7       |
| SUM :               | 139.1      |

Bolig B

| Bruksareal BRA i m² |            |
|---------------------|------------|
| Arealberegninger    | Pr. etasje |
| I hht. NS 3940      | Sum BRA    |
| U. etg. plan        | 69.9       |
| H. etg. plan        | 69.9       |
| SUM :               | 139.8      |



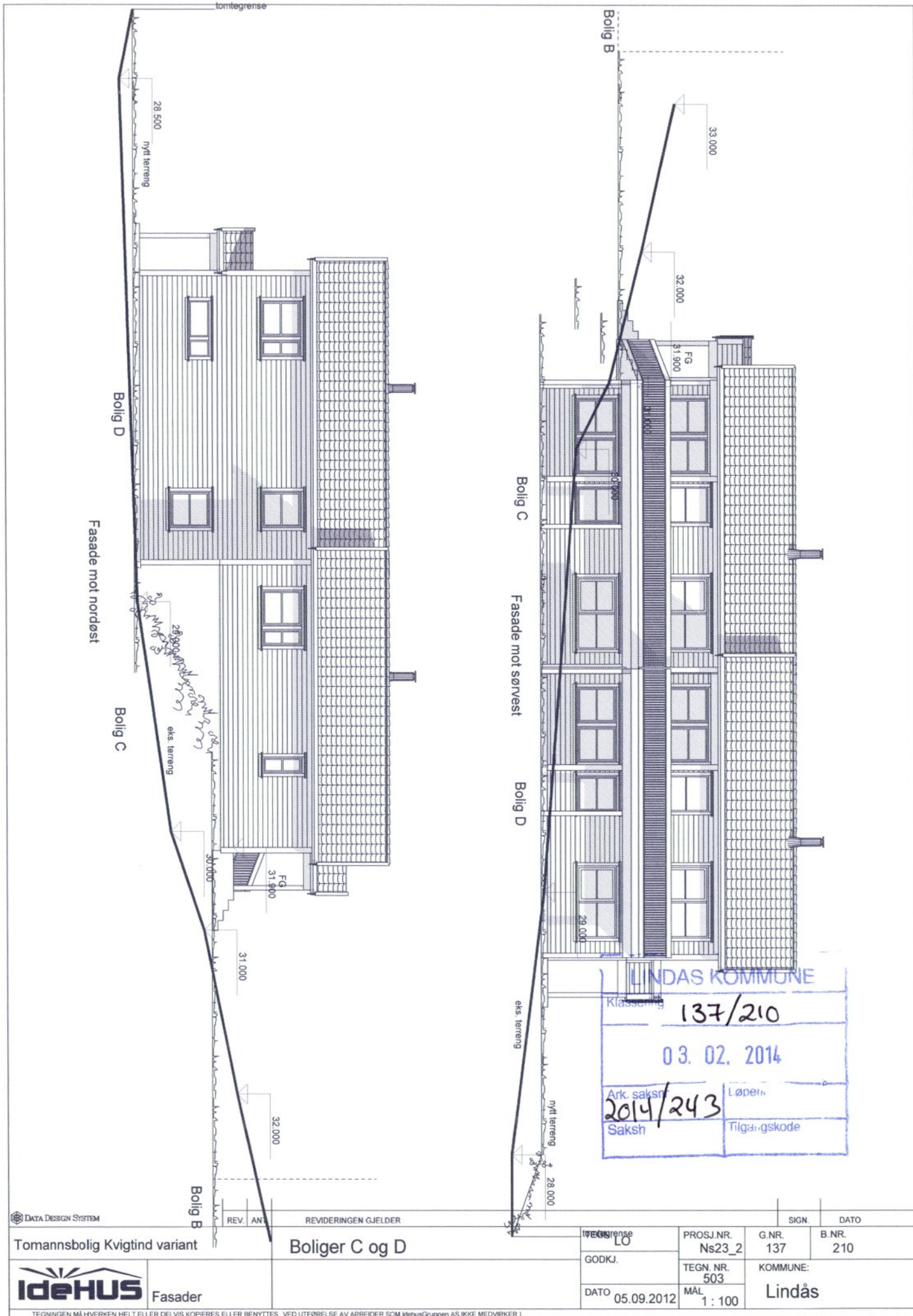

LINDÅS KOMMUNE  
 Klassering 137/210  
 03.02.2014  
 Ark. saksnr. 2014/243  
 Saksh Løpernr.  
 Tilgalskode

DATA DESIGN SYSTEM

Tomannsbolig Kvigtind variant

Boliger C og D

**IDEHUS**

Fasader

|                    |                     |                    |              |
|--------------------|---------------------|--------------------|--------------|
| PROSJEKT<br>LO     | PROSJ.NR.<br>Ns23_2 | G.NR.<br>137       | B.NR.<br>210 |
| GODKJ.             | TEGN. NR.<br>503    | KOMMUNE:<br>Lindås |              |
| DATO<br>05.09.2012 | MAL<br>1:100        |                    |              |

TEGNINGEN MÅ HVERKEN HELT ELLER DELVIS KOPIERES ELLER BENYTTES VED UTFØRELSE AV ARBEIDER SOM IdehusGruppen AS IKKE MEDVIRKER I.

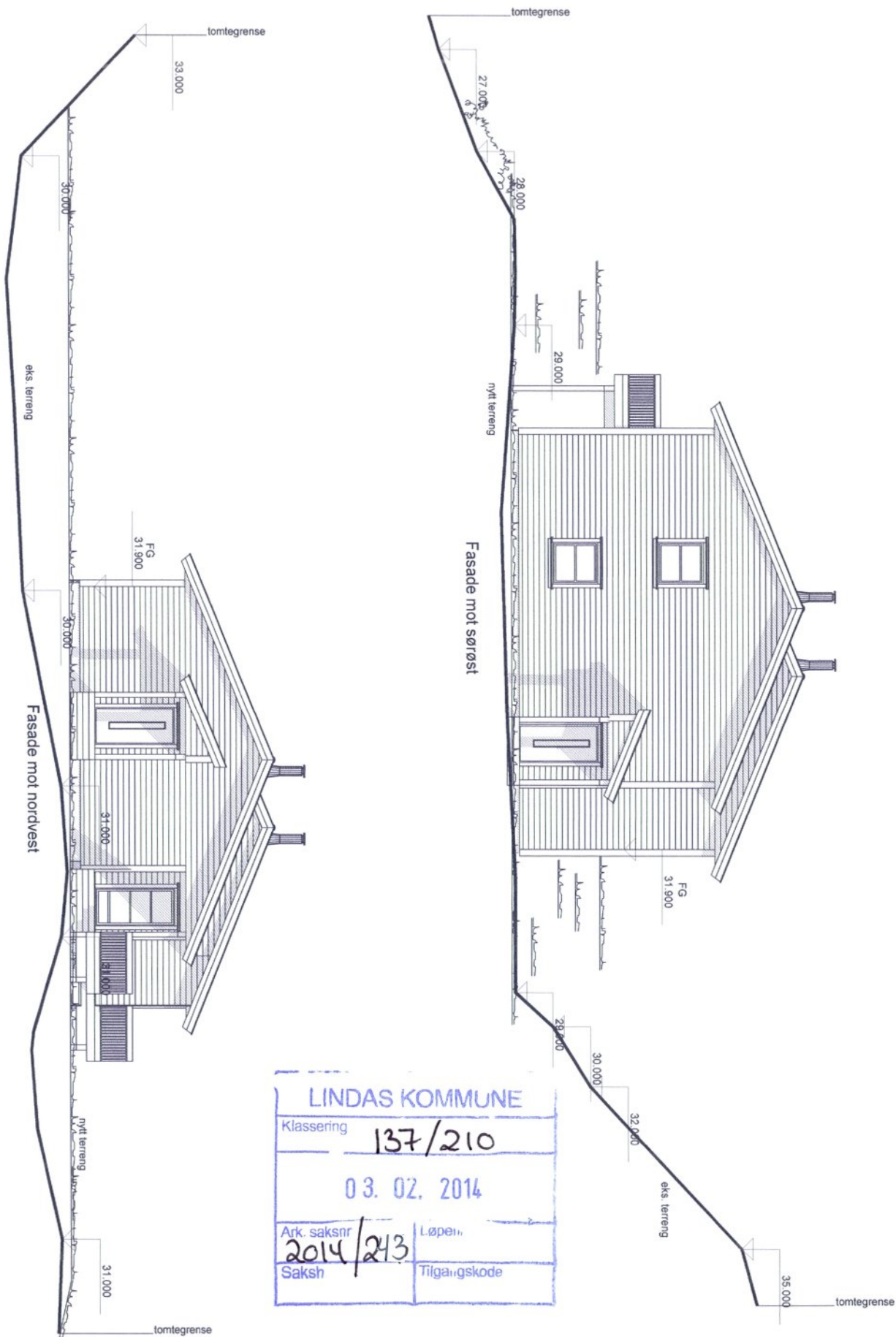

**LINDAS KOMMUNE**

Klassering **137/210**

**03. 02. 2014**

|                                |              |
|--------------------------------|--------------|
| Ark. saksnr<br><b>2014/213</b> | Løpenr.      |
| Saksh                          | Tilgangskode |

DATA DESIGN SYSTEM

|      |      |                      |       |      |
|------|------|----------------------|-------|------|
| REV. | ANT. | REVIDERINGEN GJELDER | SIGN. | DATO |
|------|------|----------------------|-------|------|

|                               |                       |                        |                         |                           |                  |
|-------------------------------|-----------------------|------------------------|-------------------------|---------------------------|------------------|
| Tomannsbolig Kvigtind variant | <b>Boliger C og D</b> | TEGN. <b>LO</b>        | PROSJ.NR. <b>Ns23_2</b> | G.NR. <b>137</b>          | B.NR. <b>210</b> |
| <b>Fasader</b>                |                       | GODKJ.                 | TEGN. NR. <b>504</b>    | KOMMUNE:<br><b>Lindås</b> |                  |
|                               |                       | DATO <b>05.09.2012</b> | MÅL <b>1 : 100</b>      |                           |                  |

TEGNINGEN MÅ HVERKEN HELT ELLER DELVIS KOPIERES ELLER BENYTTES VED UTFØRELSE AV ARBEIDER SOM IdehusGruppen AS IKKE MEDVIRKER I.

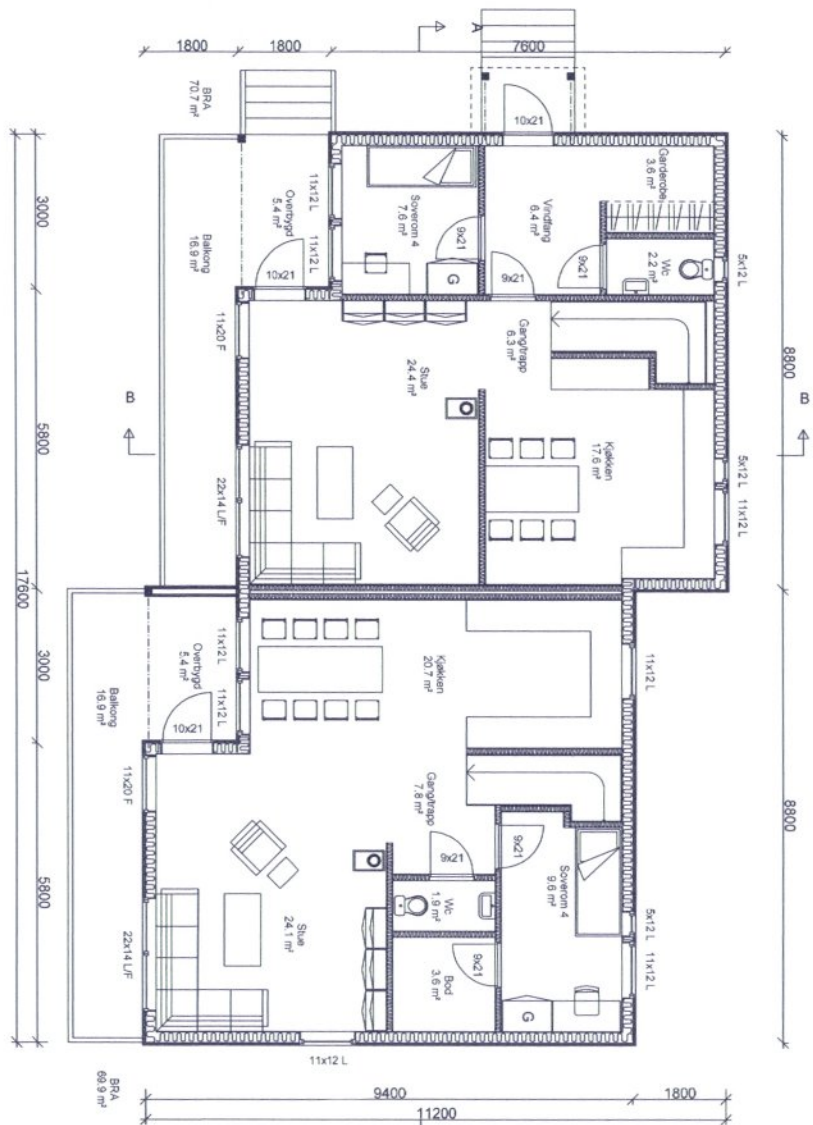

**Bolig C**

| Arealløpninger<br>I iht. NS 3940 | Bruksareal BRA i m²<br>Pr. etasje | Sum BRA |
|----------------------------------|-----------------------------------|---------|
| U. etg. plan                     | 68.4                              | 68.4    |
| H. etg. plan                     | 70.7                              | 70.7    |
| SUM :                            | 139.1                             | 139.1   |

**Bolig D**

| Arealløpninger<br>I iht. NS 3940 | Bruksareal BRA i m²<br>Pr. etasje | Sum BRA |
|----------------------------------|-----------------------------------|---------|
| U. etg. plan                     | 69.9                              | 69.9    |
| H. etg. plan                     | 69.9                              | 69.9    |
| SUM :                            | 139.8                             | 139.8   |

LINDAS KOMMUNE

Klassering 137/210

03.02.2014

Ark. saksnr. 2014/243

Saksh. Løper. Tilgø.gskode

DATA DESIGN SYSTEM

| REV.   | ANT. | REVIDERINGEN GJELDER | SIGN.            | DATO            |
|--|------|----------------------|------------------|-----------------|
|  |      | Boliger C og D       |                  |                 |
| Tomannsbolig Kvigtind variant  |      | TEGN. LO             | PROSJ.NR. Ns23_2 | G.NR. 137       |
|  Hovedplan |      | GODKJ.               | TEGN. NR. 501    | B.NR. 210       |
|  |      | DATO 05.09.2012      | MÅL 1:100        | KOMMUNE: Lindås |

SNITT A - A

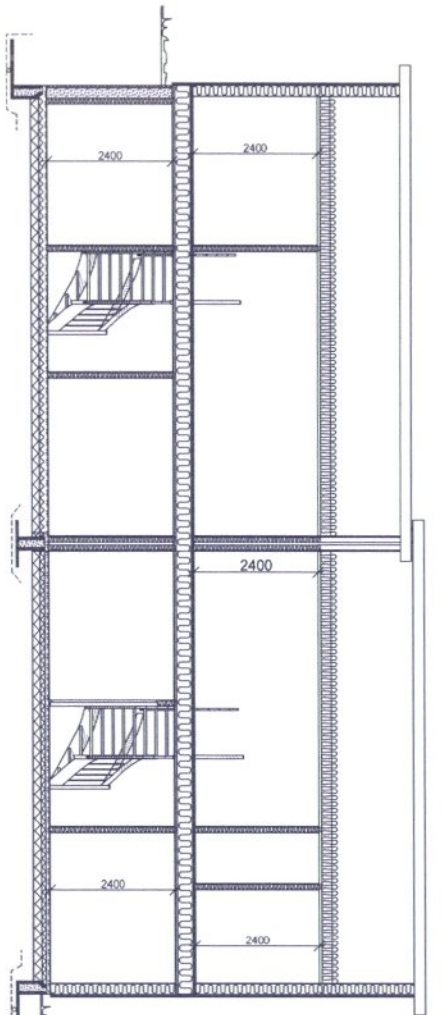

SNITT B - B

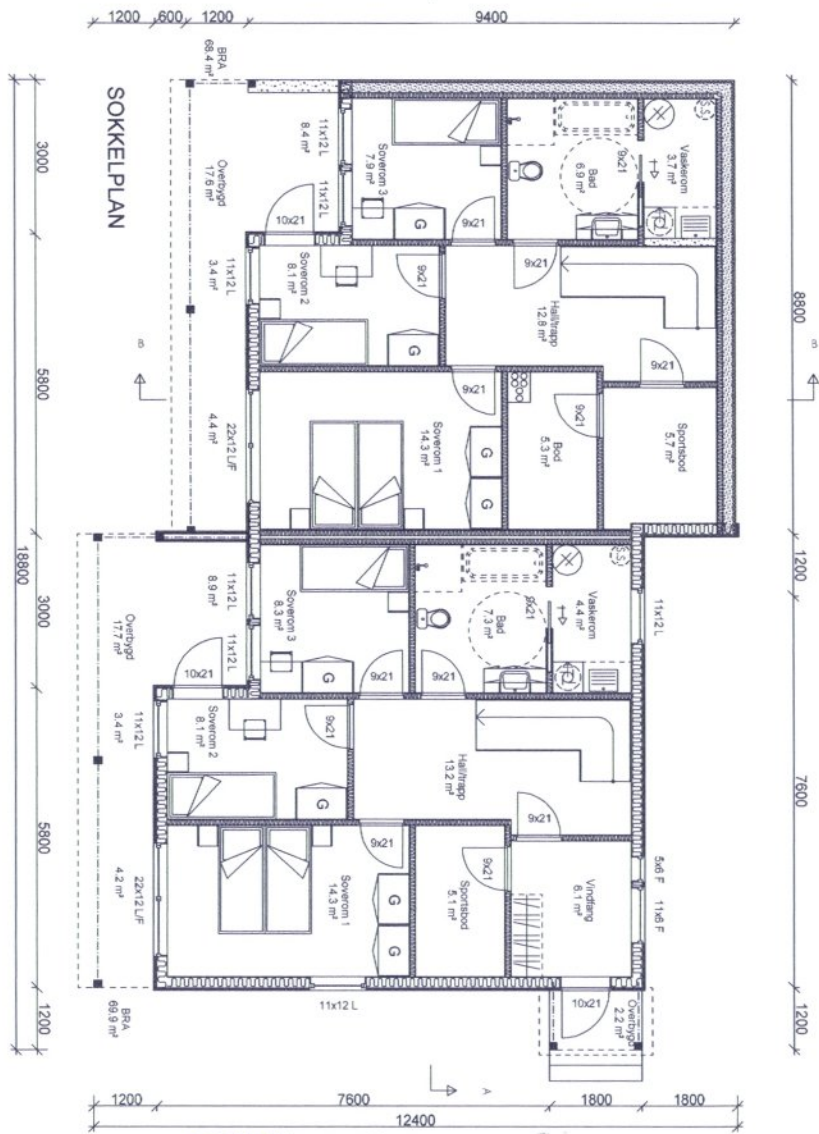
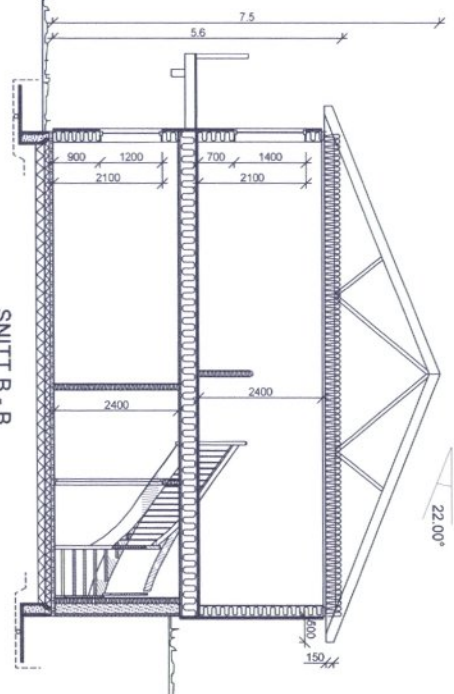

LINDAS KOMMUNE  
 Klassering 137/210  
 03. 02. 2014  
 Ark. saksnr 2014/243  
 Saksh. [ ]

|                               |  |                |      |                      |                 |                  |                 |           |
|-------------------------------|--|----------------|------|----------------------|-----------------|------------------|-----------------|-----------|
| DATA DESIGN SYSTEM            |  | REV.           | ANT. | REVIDERINGEN GJELDER | SIGN.           | DATO             |                 |           |
| Tomannsbolig Kvigtind variant |  | Boliger C og D |      |                      | TEGN. LO        | PROSJ.NR. NS23_2 | G.NR. 137       | B.NR. 210 |
| Sokkelplan og snitt           |  |                |      |                      | GODKJ.          | TEGN. NR. 502    | KOMMUNE: Lindås |           |
|                               |  |                |      |                      | DATO 05.09.2012 | MAL 1:100        |                 |           |

TEGNINGEN MÅ HVERKEN HELT ELLER DELVIS KOPIERES ELLER BENYTTES VED UTFØRELSE AV ARBEIDER SOM IdehusGruppen AS IKKE MEDVIRKER I.

# Kvittering for nabovarsel sendes kommunen sammen med søknaden



Nabovarsel kan enten sendes som rekommandert sending eller overleveres personlig mot kvittering. Ved personlig overlevering vil signatur gjelde som bekrefteelse på at varselet er mottatt. Det kan også signeres på at man gir samtykke til tiltaket.

## Tiltak på eiendommen

| Kommune | Gnr. | Bnr. | Adresse                     | Eier/fester                 |
|---------|------|------|-----------------------------|-----------------------------|
| Lindås  | 137  | 210  | Tuftemyra 8, 5911 ALVERSUND | BYGGMESTER NILS J SOLEND AS |

## Nabo/eiendom

Lindås kommune, Gnr. 137, Bnr. 263  
EIDE STEINAR, Adresse TUFTASMYRA 6, 5911 ALVERSUND

Varsel er sendt rekommandert Poststedets reg.nr.: \_\_\_\_\_

Varslet er mottatt

Samtykker i tiltaket

Dato: 25/10-13

Signatur: Steinar Eide

Dato: \_\_\_\_\_

Signatur: \_\_\_\_\_

|                |                |
|----------------|----------------|
| LINDÅS KOMMUNE |                |
| Klassering     | 137/210        |
| 03. 02. 2014   |                |
| Ark. saksnr.   | Løpernr.       |
| 2014/243       |                |
| Saksh.         | Tilgje. gskode |

## Nabo/eiendom

Lindås kommune, Gnr. 137, Bnr. 191  
GILJE KETIL, Adresse STØLEN 35, 5911 ALVERSUND

Varsel er sendt rekommandert Poststedets reg.nr.: \_\_\_\_\_

Varslet er mottatt

Samtykker i tiltaket

Dato: 25.10.13

Signatur: Ketil Gilje

Dato: \_\_\_\_\_

Signatur: \_\_\_\_\_

## Nabo/eiendom

Lindås kommune, Gnr. 137, Bnr. 201  
KNUTSEN ELISABET, Adresse STØLEN 37, 5911 ALVERSUND

Varsel er sendt rekommandert Poststedets reg.nr.: \_\_\_\_\_

Varslet er mottatt

Samtykker i tiltaket

Dato: 25/10-13

Signatur: E. Knutsen

Dato: \_\_\_\_\_

Signatur: \_\_\_\_\_

## Nabo/eiendom

Lindås kommune, Gnr. 137, Bnr. 201  
KNUTSEN HENNING, Adresse STØLEN 37, 5911 ALVERSUND

Varsel er sendt rekommandert Poststedets reg.nr.: \_\_\_\_\_

Varslet er mottatt

Samtykker i tiltaket

Dato: 25/10-13

Signatur: H. Knutsen

Dato: \_\_\_\_\_

Signatur: \_\_\_\_\_

# Kvittering for nabovarsel

sendes kommunen sammen med søknaden



## Nabo/eiendom

Lindås kommune, Gnr. 137, Bnr. 544  
KORSVOLD SISSEL MARIE EID, Adresse TUFTAMYRA 4, 5911 ALVERSUND

Varsel er sendt rekommandert Poststedets reg.nr.: \_\_\_\_\_

Varslet er mottatt

Samtykker i tiltaket

Dato: 25/10-13 Signatur: Sissel Korsvold Dato: \_\_\_\_\_ Signatur: \_\_\_\_\_

## Nabo/eiendom

Lindås kommune, Gnr. 137, Bnr. 665  
KNAPSTAD KÅRE, Adresse STØLEN 46, 5911 ALVERSUND

Varsel er sendt rekommandert Poststedets reg.nr.: \_\_\_\_\_

Varslet er mottatt

Samtykker i tiltaket

Dato: 26/10-13 Signatur: Kåre Knapstad Dato: 26/10 Signatur: Kåre Knapstad

## Nabo/eiendom

Lindås kommune, Gnr. 137, Bnr. 294  
STENHAUG HEIDI SILLE, Adresse TUFTAMYRA 12, 5911 ALVERSUND

Varsel er sendt rekommandert Poststedets reg.nr.: \_\_\_\_\_

Varslet er mottatt

Samtykker i tiltaket

Dato: 25/10-13 Signatur: Heidi S. Stenhaug Dato: \_\_\_\_\_ Signatur: \_\_\_\_\_

## Nabo/eiendom

Lindås kommune, Gnr. 137, Bnr. 674  
BERG TORBJØRN, Adresse TUFTAMYRA 10 A, 5911 ALVERSUND

Varsel er sendt rekommandert Poststedets reg.nr.: \_\_\_\_\_

Varslet er mottatt

Samtykker i tiltaket

Dato: 25/10-13 Signatur: T. Berge Dato: \_\_\_\_\_ Signatur: \_\_\_\_\_

## Nabo/eiendom

Lindås kommune, Gnr. 137, Bnr. 90  
MOBERG TROND, Adresse ALVERNESET 24, 5911 ALVERSUND

Varsel er sendt rekommandert Poststedets reg.nr.: \_\_\_\_\_

Varslet er mottatt

Samtykker i tiltaket

Dato: 25/10 Signatur: T. Moberg Dato: 25/10 Signatur: T. Moberg

# Kvittering for nabovarsel sendes kommunen sammen med søknaden



## Nabo/eiendom

Lindås kommune, Gnr. 137, Bnr. 90  
VILLANGER ODDVAR RUNE, Adresse STØLEN 48 A, 5911 ALVERSUND

Varsel er sendt rekommandert Poststedets reg.nr.: \_\_\_\_\_

Varslet er mottatt

Samtykker i tiltaket

Dato: 25/10.13 Signatur: Odda R. Velleg Dato: \_\_\_\_\_ Signatur: \_\_\_\_\_

## Nabo/eiendom

Lindås kommune, Gnr. 137, Bnr. 90  
VÅGENES BJØRN JOHNNY, Adresse GAMLASTØA 12, 5911 ALVERSUND

Varsel er sendt rekommandert Poststedets reg.nr.: \_\_\_\_\_

Varslet er mottatt

Samtykker i tiltaket

Dato: 26/10-13 Signatur: P. Nazeines Dato: \_\_\_\_\_ Signatur: \_\_\_\_\_

## Nabo/eiendom

Lindås kommune, Gnr. 137, Bnr. 90  
REMME EGIL, Adresse TUFTAMYRA 13, 5911 ALVERSUND

Varsel er sendt rekommandert Poststedets reg.nr.: \_\_\_\_\_

Varslet er mottatt

Samtykker i tiltaket

Dato: 25/10-13 Signatur: Egil Remme Dato: 23/10-13 Signatur: Egil Remme

## Nabo/eiendom

Lindås kommune, Gnr. 137, Bnr. 685, Seksjonsnr. 1  
VALDERSNES GERD CHRISTINE, Adresse BRØRAKASTETE 51 A, 5911 ALVERSUND

Varsel er sendt rekommandert Poststedets reg.nr.: \_\_\_\_\_

Varslet er mottatt

Samtykker i tiltaket

Dato: 24/10-13 Signatur: Gerd Valdernes Dato: \_\_\_\_\_ Signatur: \_\_\_\_\_

## Nabo/eiendom

Lindås kommune, Gnr. 137, Bnr. 685, Seksjonsnr. 1  
VALDERSNES KARL EINAR, Adresse BRØRAKASTETE 51 A, 5911 ALVERSUND

Varsel er sendt rekommandert Poststedets reg.nr.: \_\_\_\_\_

Varslet er mottatt

Samtykker i tiltaket

Dato: 26/10-13 Signatur: Karl-E. Valdernes Dato: \_\_\_\_\_ Signatur: \_\_\_\_\_

# Kvittering for nabovarsel

sendes kommunen sammen med søknaden



## Nabo/eiendom

Lindås kommune, Gnr. 137, Bnr. 685, Seksjonsnr. 2  
SYLTA BJARTE, Adresse BRØRAKASTETE 53 A, 5911 ALVERSUND

Denne del klistres på kvittering  
RR 1663 0715 1 NO

Varsel er sendt rekommandert Poststedets reg.nr: \_\_\_\_\_

Varslet er mottatt

Samtykker i tiltaket

Dato: \_\_\_\_\_ Signatur: \_\_\_\_\_

Dato: 2/11 Signatur: HKM

124412 Dato: 2/11-13

## Nabo/eiendom

Lindås kommune, Gnr. 137, Bnr. 685, Seksjonsnr. 3  
MOSTRAUM INGER AGNETS, Adresse KRINGLEBAKKEN 16, 5915 HJELMÅS

Denne del klistres på kvittering  
RR 1663 0713 4 NO

Varsel er sendt rekommandert Poststedets reg.nr: \_\_\_\_\_

Varslet er mottatt

Samtykker i tiltaket

Dato: \_\_\_\_\_ Signatur: \_\_\_\_\_

Dato: 2/11 Signatur: HKM

124412 Dato: 2/11-13

## Nabo/eiendom

Lindås kommune, Gnr. 137, Bnr. 685, Seksjonsnr. 3  
MOSTRAUM SIRI, Adresse BRØRAKASTETE 55 A, 5911 ALVERSUND

Varsel er sendt rekommandert Poststedets reg.nr: \_\_\_\_\_

Varslet er mottatt

Samtykker i tiltaket

Dato: 26/10-2013 Signatur: Siri Mostraum

Dato: \_\_\_\_\_ Signatur: \_\_\_\_\_

## Nabo/eiendom

Lindås kommune, Gnr. 137, Bnr. 685, Seksjonsnr. 4  
HOLME BERIT GERD, Adresse BRØRAKASTETE 57 A, 5911 ALVERSUND

Denne del klistres på kvittering  
RR 1663 0714 8 NO

Varsel er sendt rekommandert Poststedets reg.nr: \_\_\_\_\_

Varslet er mottatt

Samtykker i tiltaket

Dato: \_\_\_\_\_ Signatur: \_\_\_\_\_

Dato: 2/11 Signatur: HKM

124412 Dato: 2/11-13

## Nabo/eiendom

Lindås kommune, Gnr. 137, Bnr. 685, Seksjonsnr. 5  
RISA ANITA, Adresse BRØRAKASTETE 59 A, 5911 ALVERSUND

Varsel er sendt rekommandert Poststedets reg.nr: \_\_\_\_\_

Varslet er mottatt

Samtykker i tiltaket

Dato: 26.10.13 Signatur: Anita Risa

Dato: 26.10.13 Signatur: Anita Risa



# Kvittering for nabovarsel sendes kommunen sammen med søknaden



## Nabo/eiendom

Lindås kommune, Gnr. 137, Bnr. 685, Seksjonsnr. 6  
ASLESEN LINDA MARIA, Adresse BRØRAKASTETE 51 B, 5911 ALVERSUND

Varsel er sendt rekommandert Poststedets reg.nr.: \_\_\_\_\_

Varslet er mottatt  Samtykker i tiltaket

Dato: 26/10-13 Signatur: Linda Aslesen Dato: \_\_\_\_\_ Signatur: \_\_\_\_\_

## Nabo/eiendom

Lindås kommune, Gnr. 137, Bnr. 685, Seksjonsnr. 6  
JOHNSEN RONNY, Adresse BRØRAKASTETE 51 B, 5911 ALVERSUND

Varsel er sendt rekommandert Poststedets reg.nr.: \_\_\_\_\_

Varslet er mottatt  Samtykker i tiltaket

Dato: 26/10-13 Signatur: R. Johnson Dato: \_\_\_\_\_ Signatur: \_\_\_\_\_

## Nabo/eiendom

Lindås kommune, Gnr. 137, Bnr. 685, Seksjonsnr. 7  
KARTVEIT EIENR AMUND, Adresse STØLEN 15, 5911 ALVERSUND

Denne del klistres på kvittering  
RR 1663 0710 3 NO

Varsel er sendt rekommandert Poststedets reg.nr.: \_\_\_\_\_

Varslet er mottatt  Samtykker i tiltaket

Dato: \_\_\_\_\_ Signatur: \_\_\_\_\_ Dato: 2/11 Signatur: JKM

124412 Dato: 2/11-13

## Nabo/eiendom

Lindås kommune, Gnr. 137, Bnr. 685, Seksjonsnr. 7  
KARTVEIT HELLE LEIVESTAD, Adresse STØLEN 15, 5911 ALVERSUND

Denne del klistres på kvittering  
RR 1663 0712 5 NO

Varsel er sendt rekommandert Poststedets reg.nr.: \_\_\_\_\_

Varslet er mottatt  Samtykker i tiltaket

Dato: \_\_\_\_\_ Signatur: \_\_\_\_\_ Dato: 2/11 Signatur: JKM

124412 Dato: 2/11-13

## Nabo/eiendom

Lindås kommune, Gnr. 137, Bnr. 685, Seksjonsnr. 8  
HILLESTAD JØRGEN, Adresse POSTBOKS 25, 5907 ALVERSUND

Denne del klistres på kvittering  
RR 1663 0711 7 NO

Varsel er sendt rekommandert Poststedets reg.nr.: \_\_\_\_\_

Varslet er mottatt  Samtykker i tiltaket

Dato: \_\_\_\_\_ Signatur: \_\_\_\_\_ Dato: 2/11 Signatur: JKM

124412 Dato: 2/11-13

# Kvittering for nabovarsel

sendes kommunen sammen med søknaden



## Nabo/eiendom

Lindås kommune, Gnr. 137, Bnr. 685, Seksjonsnr. 9  
CHRISTIANSLUND EGIL LUDVIG, Adresse POSTBOKS 11, 5907 ALVERSUND

Denne del klistres på kvittering  
RR 1663 0718 2 NO

Varsel er sendt rekommandert Poststedets reg.nr: \_\_\_\_\_

Varslet er mottatt

Samtykker i tiltaket

Dato: \_\_\_\_\_ Signatur: \_\_\_\_\_

Dato: 2/11 Signatur: Hcm

124412 Dato: 2/11-13

## Nabo/eiendom

Lindås kommune, Gnr. 137, Bnr. 685, Seksjonsnr. 9  
CHRISTIANSLUND SELMA ANLAUG, Adresse POSTBOKS 11, 5907 ALVERSUND

Denne del klistres på kvittering  
RR 1663 0717 9 NO

Varsel er sendt rekommandert Poststedets reg.nr: \_\_\_\_\_

Varslet er mottatt

Samtykker i tiltaket

Dato: \_\_\_\_\_ Signatur: \_\_\_\_\_

Dato: 2/11 Signatur: Hcm

124412 Dato: 2/11-13

## Nabo/eiendom

Lindås kommune, Gnr. 137, Bnr. 685, Seksjonsnr. 10  
ELIASSEN LINDA, Adresse BRØRAKASTETE 59 B, 5911 ALVERSUND

Denne del klistres på kvittering  
RR 1663 0716 5 NO

Varsel er sendt rekommandert Poststedets reg.nr: \_\_\_\_\_

Varslet er mottatt

Samtykker i tiltaket

Dato: \_\_\_\_\_ Signatur: \_\_\_\_\_

Dato: 2/11 Signatur: Hcm

124412 Dato: 2/11-13

## For postverket

Det er per dags dato innlevert rekommandert sending til ovennevnte adressater.

Samlet antall sendinger: 9 stk Sign. Hilde Kunde Mortinsen

124412 Dato: 2/11-13