

### Bolig A

Arealberegninger i hht. NS 3940	Bruksareal BRA i m²	
	Pr etasje	Sum BRA
U. etg. plan	68.4	68.4
H. etg. plan	70.7	70.7
<b>SUM :</b>	<b>139.1</b>	<b>139.1</b>

### Bolig B

Arealberegninger i hht. NS 3940	Bruksareal BRA i m²	
	Pr etasje	Sum BRA
U. etg. plan	69.9	69.9
H. etg. plan	69.9	69.9
<b>SUM :</b>	<b>139.8</b>	<b>139.8</b>

LINDAS KOMMUNE  
 Klassering 137/210  
 03. 02. 2014  
 Ark. saksh. 2014/243  
 Saksh. L. Øster  
 Tilg. -askode

REV.	ANT.	REVIDERENGEN GJELDER	SIGN.	DATO
		<b>Boliger A og B</b>	G.NR. 137	B.NR. 210
			PROSJ.NR. Ns23	TEGN.NR. 501
			GODKJ. MAL 1 : 100	DATE 04.09.2012
			KOMMUNE: Lindås	

Tomannsbolig Kvigind variant

**IDEHUS** Hovedplan

TEGNINGEN MÅ HVERKEN HELT ELLER DELVIS KOPIERES ELLER BENYTTES. VED UTFØRELSE AV ARBEIDER SOM IDEHUSGRUPPEN AS IKKE MEDVIRKER I.

SNITT A - A

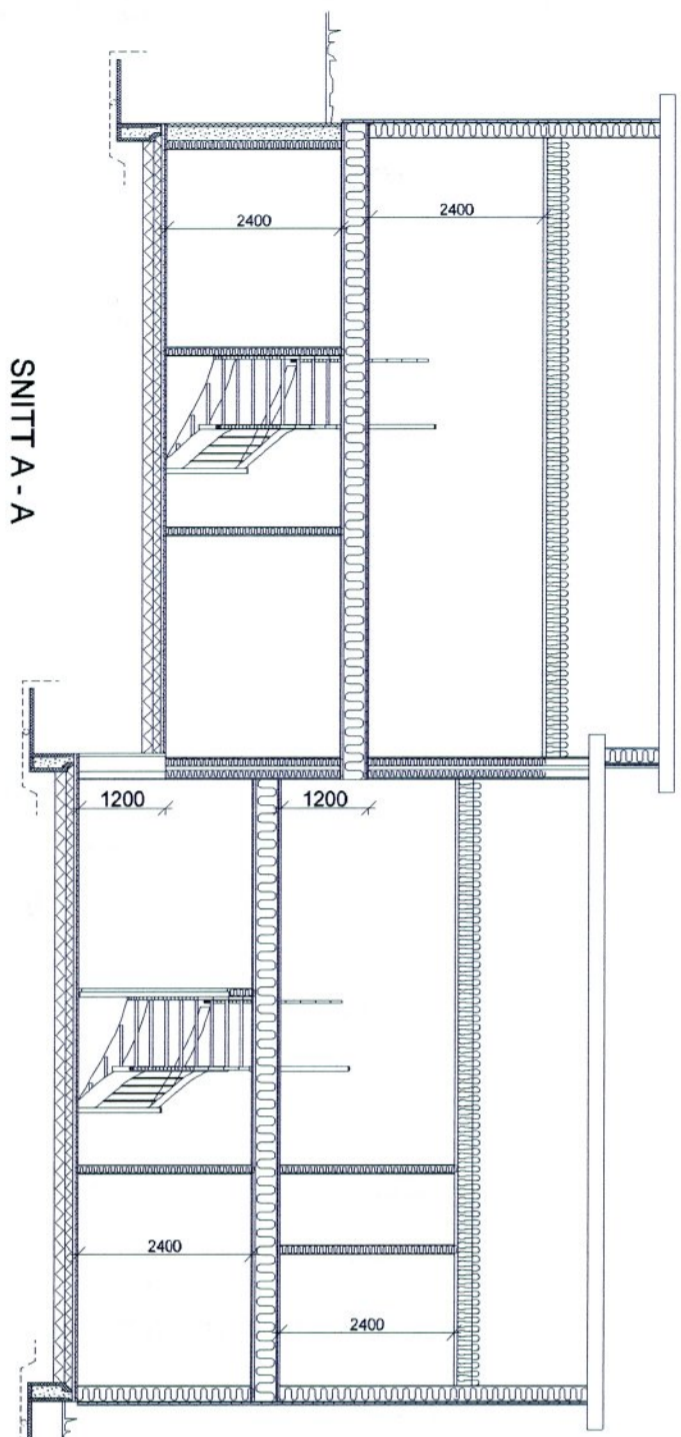

SNITT B - B

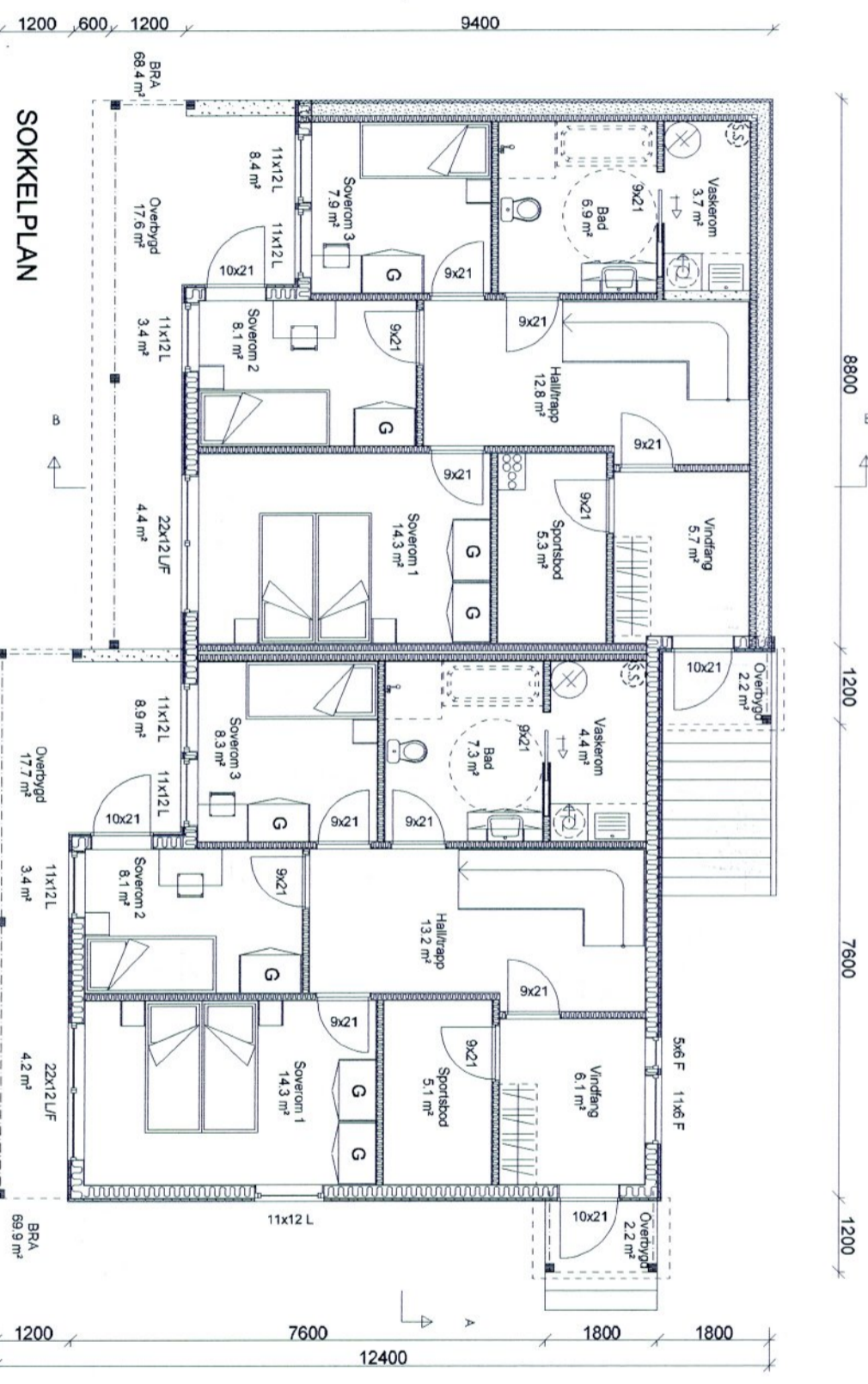
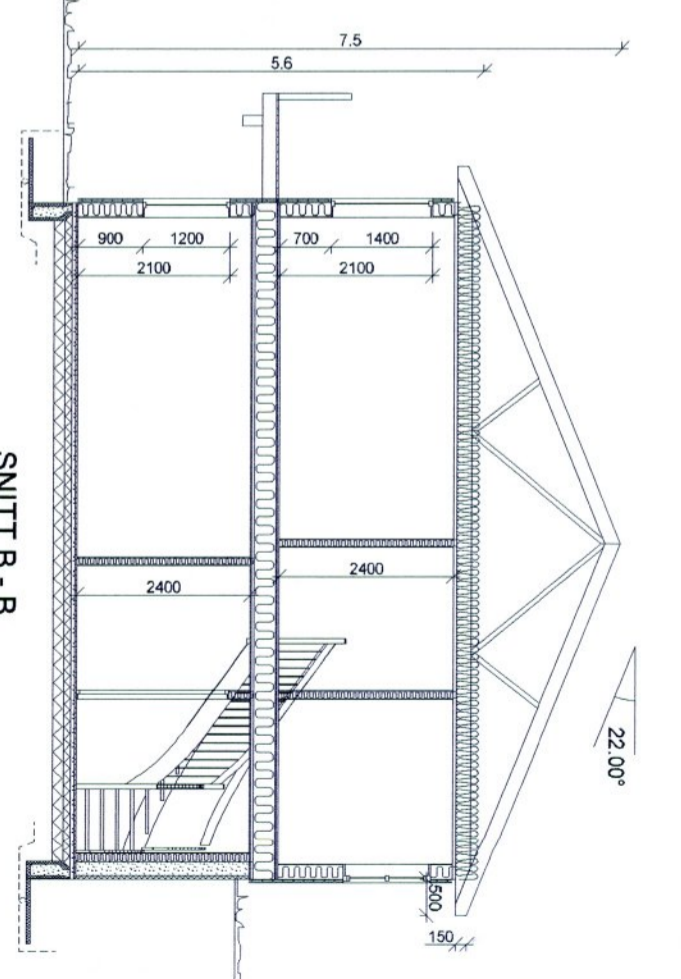

LINDAS KOMMUNE  
 Klassering 137/210  
 03.02.2014  
 Ark. saksnr. 2014/243  
 Saksnr. 1.000H.1  
 Tilgje. - gskode

DATA DESIGN SYSTEM		REV. ANT.	REVIDERINGEN GJELDER	SIGN.	DATO
Tomannsbolig Kvigtind variant		Boliger A og B		TEGN. LO	PROSJ.NR. Ns23
Sokkelplan og snitt				GODKJ.	G.NR. 137
				DATO 04.09.2012	B.NR. 210
				TEGN. NR. 502	KOMMUNE: Lindås
				MÅL 1:100	

TEGNINGEN MÅ HVERKEN HELT ELLER DELVIS KOPIERES ELLER BENYTTES VED UTFØRELSE AV ARBEIDER SOM Idehusgruppen AS IKKE MEDVIRKER I.

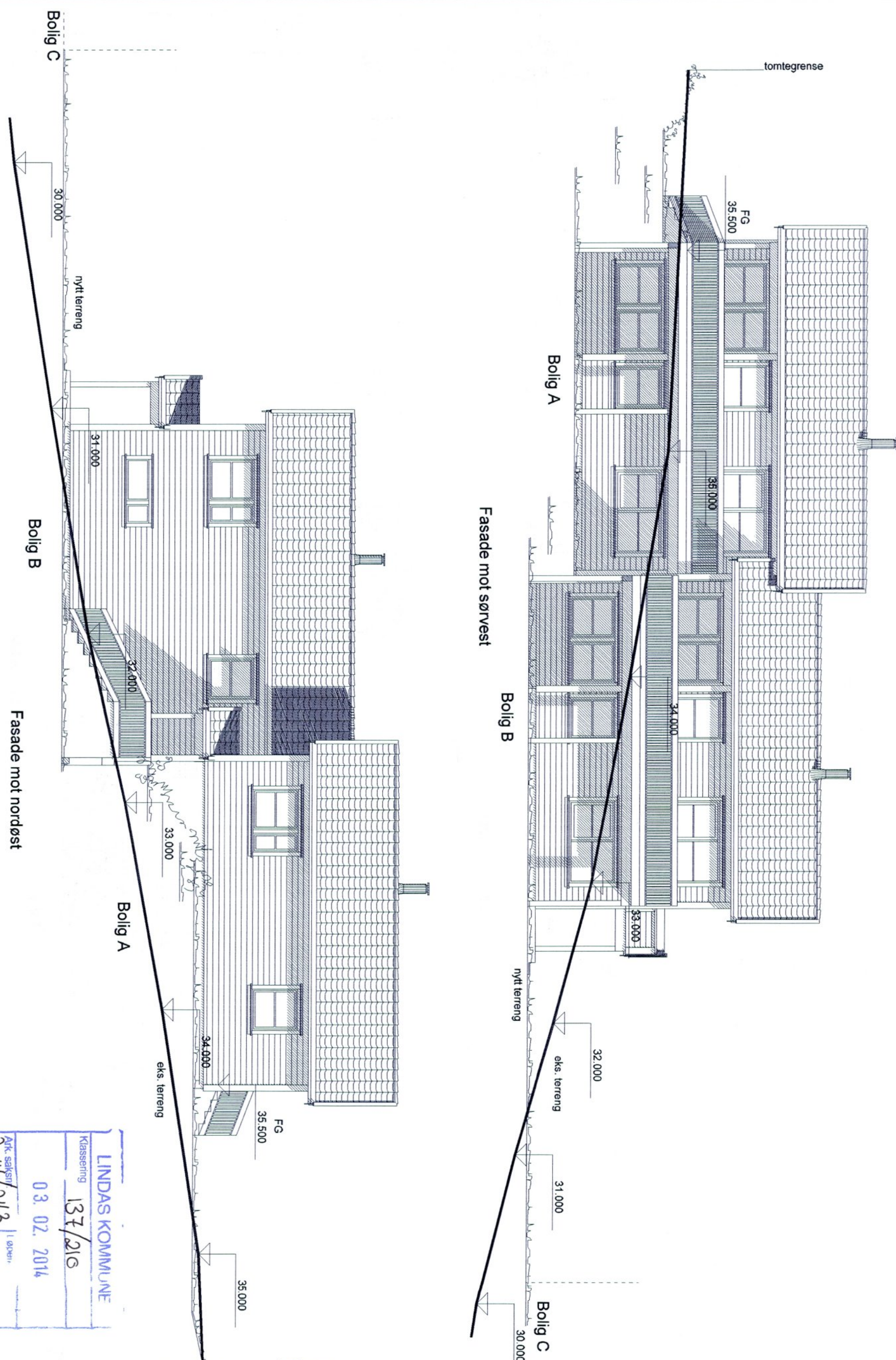

LINDAS KOMMUNE  
 Klassering 137/210  
 03.02.2014  
 Ark. saksnr. 2014/243  
 Tilgagn. gsk.kodf

Tomannsbolig Kvigtind variant		Boliger A og B		TEGN. LO	PROSJ.NR. Ns23	G.NR. 137	B.NR. 210
Idehus Fasader				GODKJ.	TEGN. NR. 503	KOMMUNE: Lindås	
				DATO 04.09.2012	MAL 1:100		

DATA DESIGN SYSTEM

REV.	ANT.	REVIDERINGEN GJELDER	SIGN.	DATO
------	------	----------------------	-------	------

TEGNINGEN MÅ HVERKEN HELT ELLER DELVIS KOPIERES ELLER BENYTTES VED UTFØRELSE AV ARBEIDER SOM IdehusGruppen AS IKKE MEDVIRKER I.

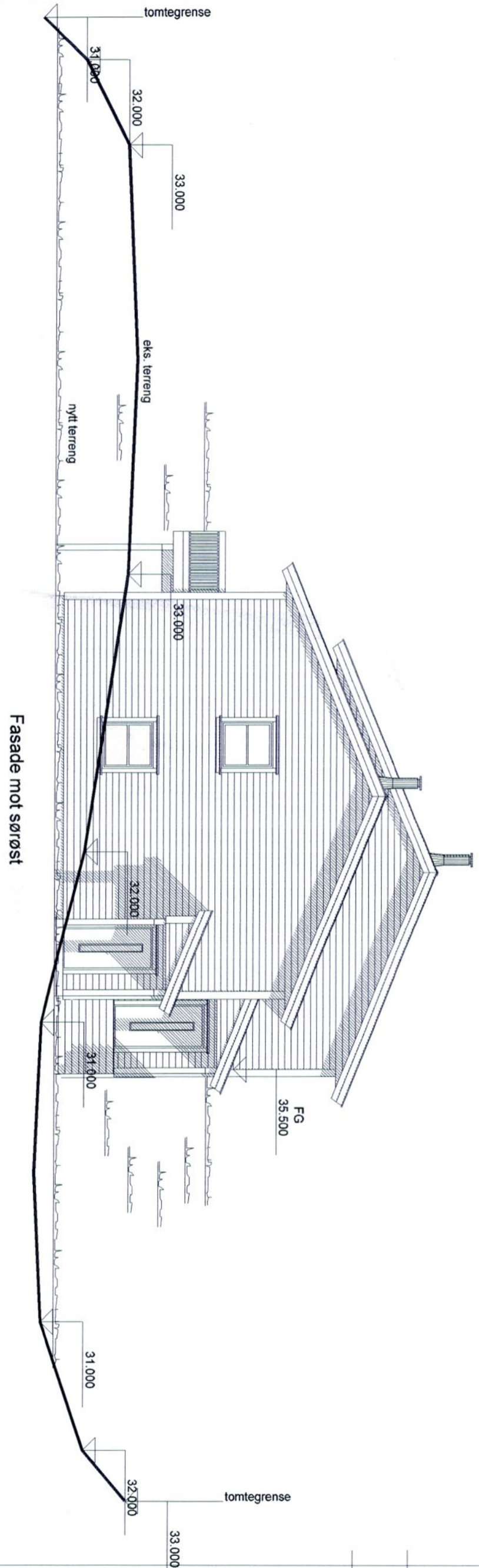

Fasade mot sørøst

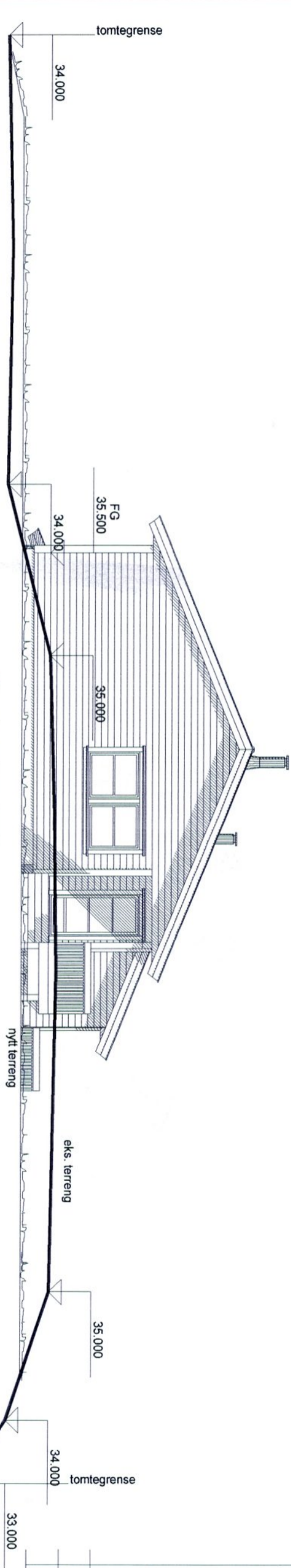

Fasade mot nordvest

LINDAS KOMMUNE  
 Klasseing 137/210  
 03.02.2014  
 Ark. saksnr 2014/213  
 Saksh. Tidag, gskode

DATA DESIGN SYSTEM

REV. ANT.

REVIDERINGEN GJELDER

SIGN.

DATO

Tomannsbolig Kvigtind variant

Boliger A og B

TEGN. LO

PROSJ.NR. Ns23

G.NR. 137

B.NR. 210

GODKJ.

TEGN. NR. 504

KOMMUNE:

DATO 04.09.2012

MÅL 1:100

Lindås



Fasader