

 Vedlegg nr.
 C - 1

Opplysninger gitt i nabovarsel sendes kommunen sammen med søknaden

(Gjenpart av nabovarsel)

Pbl § 21-3

Tiltak på eiendommen:						
Gnr. 137	Bnr. 670	Festenr.	Seksjonsnr.	Eiendommens adresse Blombakken 2	Postnr. 5911	Poststed Alversund
Eier/fester Ikenberget Eiendom AS				Kommune Lindås		

Det varsles herved om						
<input type="checkbox"/> Nybygg	<input type="checkbox"/> Anlegg	<input checked="" type="checkbox"/> Endring av fasade	<input type="checkbox"/> Riving			
<input checked="" type="checkbox"/> Påbygg/tilbygg	<input type="checkbox"/> Skilt/reklame	<input type="checkbox"/> Innhegning mot veg	<input type="checkbox"/> Bruksendring			
<input type="checkbox"/> Midlertidig bygning, konstruksjon eller anlegg	<input type="checkbox"/> Antennesystem	<input type="checkbox"/> Oppretting/ending av matrikkelenhet (eiendomsdeling) eller bortfeste	<input type="checkbox"/> Annet			
Dispensasjon etter plan- og bygningsloven kapittel 19						
<input type="checkbox"/> Plan- og bygningsloven med forskrifter	<input type="checkbox"/> Kommunale vedtekter	<input checked="" type="checkbox"/> Arealplaner	<input type="checkbox"/> Vegloven	Vedlegg nr. B -		

Arealdisponering			
Sett kryss for gjeldende plan			
<input checked="" type="checkbox"/> Arealdel av kommuneplan	<input checked="" type="checkbox"/> Reguleringsplan	<input type="checkbox"/> Bebyggelsesplan	
Navn på plan KP/Reguleringsplan "Ikenberget" delar av Alver utmark g.nr. 137			

Beskriv nærmere hva nabovarslet gjelder	
Tilbygg /fasadeendring mot nordøst av eksist. butikk.	
Etter utbygging er Bebygget areal (BYA) 28,7 %, ekskl. parkering, noe som antas ikke å være i strid med pkt. C i reguleringsvedtektene.	
Vedlegg nr. Q -	

Spørsmål vedrørende nabovarsel rettes til			
Foretak/tiltakshaver Byggmester Yngve Ellingsen as			
Kontaktperson, navn Yngve Ellingsen	E-post byggmester@yngve-ellingsen.no	Telefon	Mobil 97761868
Søknaden kan ses på hjemmeside: (ikke obligatorisk):			

Merknader sendes til			
Eventuelle merknader skal være mottatt innen 2 uker etter at dette varsel er sendt. Ansvarlig søker/tiltakshaver skal sammen med søknad sende innkomne merknader og redegjøre for ev. endringer.			
Navn Byggmester Yngve Ellingsen as	Postadresse Olsvikv. 234		
Postnr. 5184	Poststed Olsvik	E-post byggmester@yngve-ellingsen.no	

Følgende vedlegg er sendt med nabovarslet			
Beskrivelse av vedlegg	Gruppe	Nr. fra – til	Ikke relevant
Dispensasjonssøknad/vedtak	B		<input checked="" type="checkbox"/>
Situasjonsplan	D	10	<input type="checkbox"/>
Tegninger snitt, fasade	E	30/31/32/33	<input type="checkbox"/>
Andre vedlegg	Q		<input checked="" type="checkbox"/>

Underskrift		
Tilsvarende opplysninger med vedlegg er sendt i nabovarsel til berørte naboer og gjenboere. Mottagere av nabovarsel fremgår av kvittering for nabovarsel.		
Sted Bergen	Dato 22.11.16	Underskrift ansvarlig søker eller tiltakshaver
Gjentas med blokkbokstaver YNGVE ELLINGSEN		

Vedlegg C-	Side - av
---------------	--------------



Kvittering for nabovarsel sendes kommunen sammen med søknaden

Nabovarsel kan enten sendes som rekommandert sending, overleveres personlig mot kvittering eller sendes på e-post mot kvittering. Med kvittering for mottatt e-post menes en e-post fra nabo/gjenboer som bekrefter å ha mottatt nabovarslet. Ved personlig overlevering vil signatur gjelde som bekreftelse på at varslet er mottatt. Det kan også signeres på at man gir samtykke til tiltaket.

Tiltaket gjelder							
Eiendom/ byggested	Gnr.	Bnr.	Festnr.	Seksjonsnr.	Bygningsnr.	Bolignr.	Kommune
	137 670				Lindås		
Adresse Blombakken 2				Postnr.	Poststed		
				5911	Alversund		

Følgende naboer har mottatt eller fått rek. sending av vedlagte nabovarsel med tilhørende vedlegg:

Nabo-/gjenboereiendom				Eier/fester av nabo-/gjenboereiendom			
Gnr.	Bnr.	Festnr.	Seksjonsnr.	Eiers/festers navn	Dato sendt e-post		
137	608			Hordaland Fylkeskomm.			
Adresse				Adresse	Kvittering vedlegges		
				Postboks 7900			
Postnr.		Poststed		Postnr.	Poststed	Poststedets reg.nr.	
				5020	Bergen		
Personlig kvittering for		Dato		Personlig kvittering for		Dato	
<input type="checkbox"/> mottatt varsel				<input type="checkbox"/> samtykke til tiltaket			
				Denne del klistres på kvittering RA 0176 1146 5NO			

Nabo-/gjenboereiendom				Eier/fester av nabo-/gjenboereiendom			
Gnr.	Bnr.	Festnr.	Seksjonsnr.	Eiers/festers navn	Dato sendt e-post		
137	25/226/351/769			Lindås Kommune			
Adresse				Adresse	Kvittering vedlegges		
				Postmottak. Kvernhusmyrvele			
Postnr.		Poststed		Postnr.	Poststed	Poststedets reg.nr.	
				5914	Jordalstø		
Personlig kvittering for		Dato		Personlig kvittering for		Dato	
<input type="checkbox"/> mottatt varsel				<input type="checkbox"/> samtykke til tiltaket			
				Denne del klistres på kvittering RA 0176 1147 4NO			

Nabo-/gjenboereiendom				Eier/fester av nabo-/gjenboereiendom			
Gnr.	Bnr.	Festnr.	Seksjonsnr.	Eiers/festers navn	Dato sendt e-post		
137	106			Harald Kleive Lund			
Adresse				Adresse	Kvittering vedlegges		
				Risbakken 2			
Postnr.		Poststed		Postnr.	Poststed	Poststedets reg.nr.	
				5711	Alversund		
Personlig kvittering for		Dato		Personlig kvittering for		Dato	
<input type="checkbox"/> mottatt varsel				<input type="checkbox"/> samtykke til tiltaket			
				Denne del klistres på kvittering RA 0176 1148 8NO			

Nabo-/gjenboereiendom				Eier/fester av nabo-/gjenboereiendom			
Gnr.	Bnr.	Festnr.	Seksjonsnr.	Eiers/festers navn	Dato sendt e-post		
137	428/24			Karv A. Aker Vågstøl			
Adresse				Adresse	Kvittering vedlegges		
				Alversund 3			
Postnr.		Poststed		Postnr.	Poststed	Poststedets reg.nr.	
				5711	Alversund		
Personlig kvittering for		Dato		Personlig kvittering for		Dato	
<input type="checkbox"/> mottatt varsel				<input type="checkbox"/> samtykke til tiltaket			
				Denne del klistres på kvittering RA 0176 1149 1NO			

Nabo-/gjenboereiendom				Eier/fester av nabo-/gjenboereiendom			
Gnr.	Bnr.	Festnr.	Seksjonsnr.	Eiers/festers navn	Dato sendt e-post		
137	608			Statens Vegvesen Vest			
Adresse				Adresse	Kvittering vedlegges		
				Askedalen 4			
Postnr.		Poststed		Postnr.	Poststed	Poststedets reg.nr.	
				6863	dukkanger		
Personlig kvittering for		Dato		Personlig kvittering for		Dato	
<input type="checkbox"/> mottatt varsel				<input type="checkbox"/> samtykke til tiltaket			
				Denne del klistres på kvittering RA 0176 1150 5NO			

Det er per dags dato innlevert rekommandert sending til ovennevnte adressater.

Samlet antall sendinger: 5 STK

Sign. Bodil A. H.

Dato: 21/11-16

Kvittering for nabovarsel sendes kommunen sammen med søknaden

Eiendom/ byggsted	Gnr. 137	Bnr. 670	Festenr.	Seksjonsnr.	Bygningsnr.	Bolignr.	Kommune Lindås
	Adresse Blombakken 2				Postnr. 5911	Poststed Alversund	

Følgende naboer har mottatt eller fått rek. sending av vedlagte nabovarsel med tilhørende vedlegg:

Nabo-/gjenboereiendom				Eier/fester av nabo-/gjenboereiendom			
Gnr. 137	Bnr. 667	Festenr.	Seksjonsnr.	Eiers/festers navn Thorleif Stendal		Dato sendt e-post	
Adresse				Adresse Blombakken 1		Kvittering vedlegges	
Postnr.		Poststed		Postnr. 5911	Poststed Alversund		Poststedets reg.nr.
Personlig kvittering for <input type="checkbox"/> mottatt varsel	Dato	Sign.		Personlig kvittering for <input type="checkbox"/> samtykke til tiltaket	Dato	Sign.	

Denne del klistres på kvittering
RA 0176 1151 4NO

Nabo-/gjenboereiendom				Eier/fester av nabo-/gjenboereiendom			
Gnr. 137	Bnr. 671	Festenr.	Seksjonsnr.	Eiers/festers navn Bekkehuset AS		Dato sendt e-post	
Adresse				Adresse Blombakken 4		Kvittering vedlegges	
Postnr.		Poststed		Postnr. 5911	Poststed Alversund		Poststedets reg.nr.
Personlig kvittering for <input type="checkbox"/> mottatt varsel	Dato	Sign.		Personlig kvittering for <input type="checkbox"/> samtykke til tiltaket	Dato	Sign.	

Denne del klistres på kvittering
RA 0176 1152 8NO

Nabo-/gjenboereiendom				Eier/fester av nabo-/gjenboereiendom			
Gnr.	Bnr.	Festenr.	Seksjonsnr.	Eiers/festers navn		Dato sendt e-post	
Adresse				Adresse		Kvittering vedlegges	
Postnr.		Poststed		Postnr.	Poststed		Poststedets reg.nr.
Personlig kvittering for <input type="checkbox"/> mottatt varsel	Dato	Sign.		Personlig kvittering for <input type="checkbox"/> samtykke til tiltaket	Dato	Sign.	

Nabo-/gjenboereiendom				Eier/fester av nabo-/gjenboereiendom			
Gnr.	Bnr.	Festenr.	Seksjonsnr.	Eiers/festers navn		Dato sendt e-post	
Adresse				Adresse		Kvittering vedlegges	
Postnr.		Poststed		Postnr.	Poststed		Poststedets reg.nr.
Personlig kvittering for <input type="checkbox"/> mottatt varsel	Dato	Sign.		Personlig kvittering for <input type="checkbox"/> samtykke til tiltaket	Dato	Sign.	

Nabo-/gjenboereiendom				Eier/fester av nabo-/gjenboereiendom			
Gnr.	Bnr.	Festenr.	Seksjonsnr.	Eiers/festers navn		Dato sendt e-post	
Adresse				Adresse		Kvittering vedlegges	
Postnr.		Poststed		Postnr.	Poststed		Poststedets reg.nr.
Personlig kvittering for <input type="checkbox"/> mottatt varsel	Dato	Sign.		Personlig kvittering for <input type="checkbox"/> samtykke til tiltaket	Dato	Sign.	

Det er per dags dato innlevert rekommandert sending til ovennevnte adressater.

Samlet antall sendinger: 2 STK

Sign. *[Signature]*





Komm.	Matrikelnr	Rolle	Status	Eier	Bruksenhet	Adresse	Andel
1263	137 / 24	H		ALVER KARI ANITA			1 / 3
		H		ALVER OLAV S			2 / 3
1263	137 / 25	H		LINDÅS KOMMUNE		Felles postmottak Kvernhusmyrane 20 5914 ISDALSTØ	1 / 1
1263	137 / 196	H		KLEIVELAND TROND		RISBEKKEN 2 5911 ALVERSUND	1 / 1
1263	137 / 226	H		LINDÅS KOMMUNE		Felles postmottak Kvernhusmyrane 20 5914 ISDALSTØ	1 / 1
1263	137 / 351	H		LINDÅS KOMMUNE		Felles postmottak Kvernhusmyrane 20 5914 ISDALSTØ	1 / 1
1263	137 / 428	H	Død	VÅGSTØL JOHANNES INGE		V/KARI A ALVER VÅGSTØL ALVERVEGEN 3 5911 ALVERSUND	1 / 1
1263	137 / 608	AE		HORDALAND FYLKESKOMMUNE		Postboks 7900 5020 BERGEN	
		KE		STATENS VEGVESEN REGION VEST		Askedalen 4 6863 LEIKANGER	
1263	137 / 667						



Komm.	Matrikelnr	Rolle	Status	Eier	Bruksenhet	Adresse	Andel
1263	137 / 667	H		STENDAL THORLEIF		BLOMBAKKEN 1 5911 ALVERSUND	1 / 1
1263	137 / 671	H		DEKKHUSET AS		Blombakken 4 5911 ALVERSUND	1 / 1
1263	137 / 769	AE		LINDÅS KOMMUNE		Felles postmottak Kvernhusmyrane 20 5914 ISDALSTØ	
		KE		LINDÅS KOMMUNE VEGVEDLIKEHOLD		Kvernhusmyrane 20 5914 ISDALSTØ	

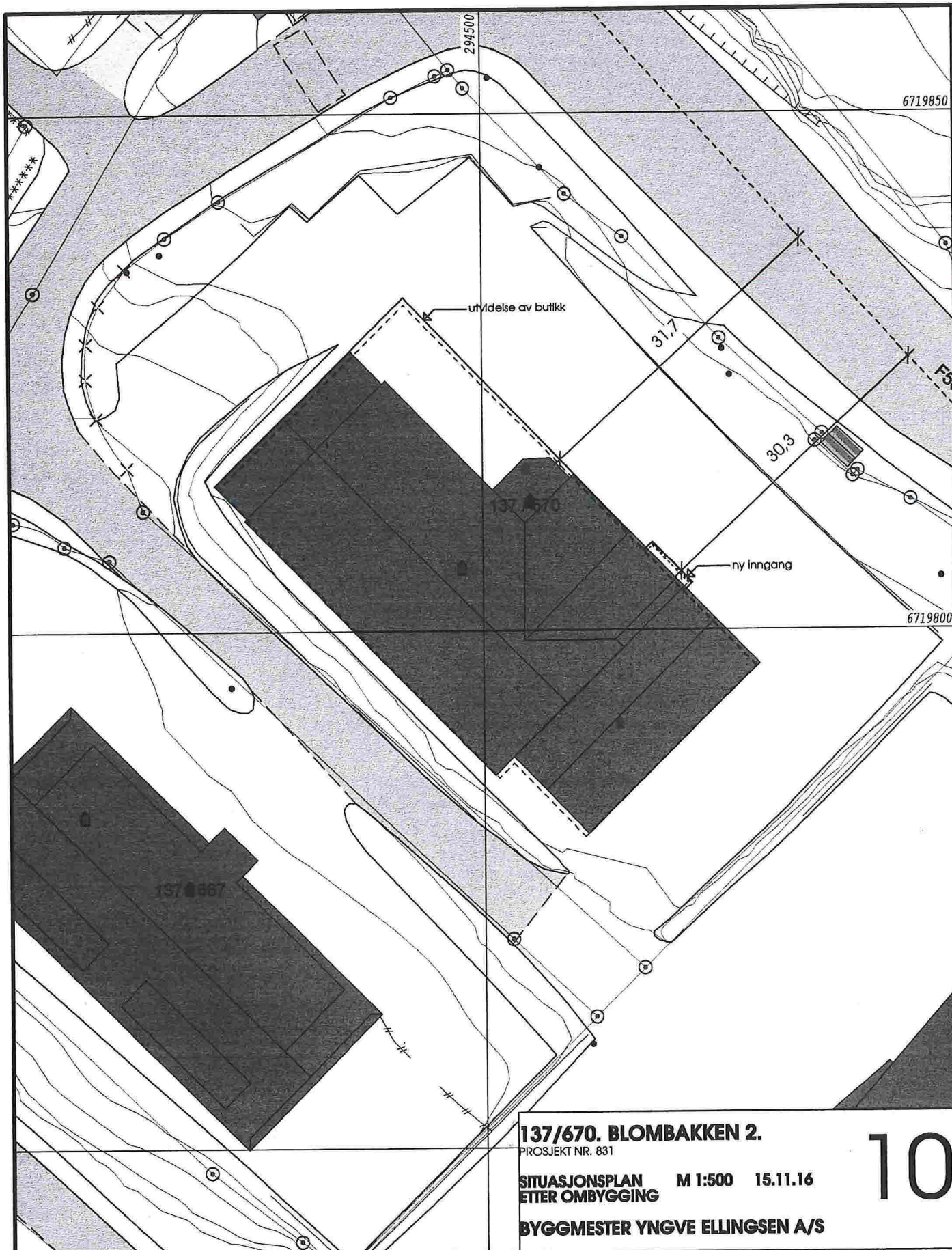

137/670. BLOMBAKKEN 2.

PROSJEKT NR. 831

SITUASJONSPLAN M 1:500 15.11.16
ETTER OMBYGGING

BYGGMESTER YNGVE ELLINGSEN A/S

10

- | | |
|--------------------------|-------------------|
| — Målte Grenser | ■ Større bustader |
| — Registrerte Grenser | ■ Hytte/feriehus |
| ⊕ Udefinert grense | ■ Garasje/uthus |
| ⊖ Terrengmålte grense | ■ Industri/lager |
| ⊗ Konstruert grensepunkt | ■ Andre bygg |
| ■ Bolig | |
| ■ Bustad m/leilighet | |
| ■ Våningshus | |

Beliggenhet og høyder må oppfattes som orienterende.



Lindås kommune
 Geodata avdeling



Dato: 2016.11.04
 Sign: liei

Gnr 137 bnr 670

Målestokk
 1:500

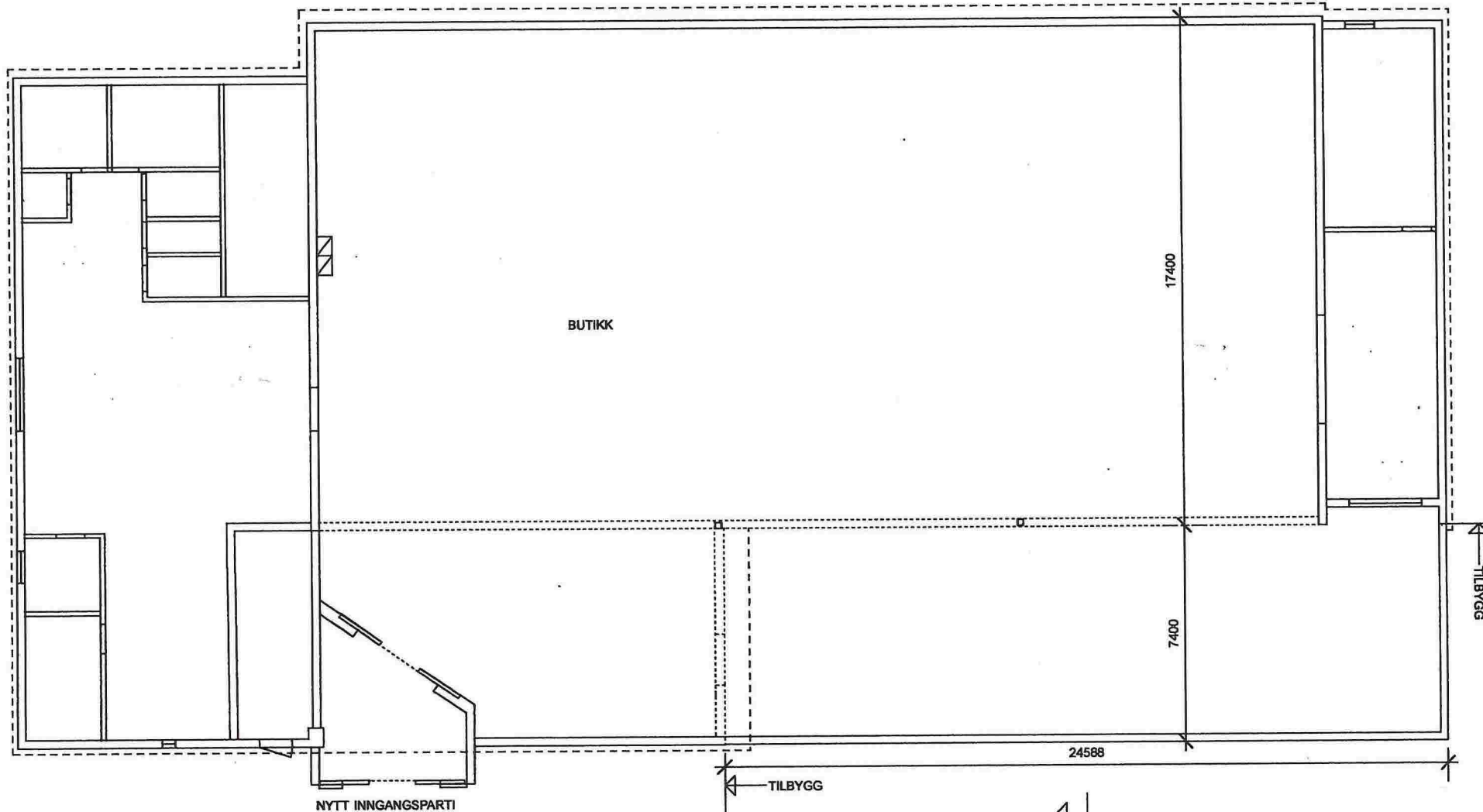

137/670. BLONBAKKEN 2.
PROJEKT NR. 831
PLAN 1. ET. **M 2:100 18.11.16**
ETTER OMBYGGING
BYGGMESTER YNGVE ELLINGSEN A/S

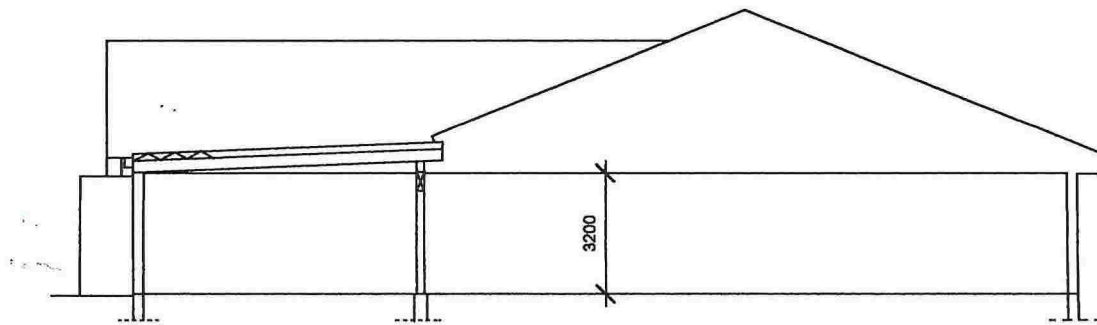

137/670. BLOMBAKKEN 2.
PROJEKT NR. 631

SNITT
ETTER OMBYGGING

M 2:100 16.11.16

BYGGMESTER YNGVE ELLINGSEN A/S

31

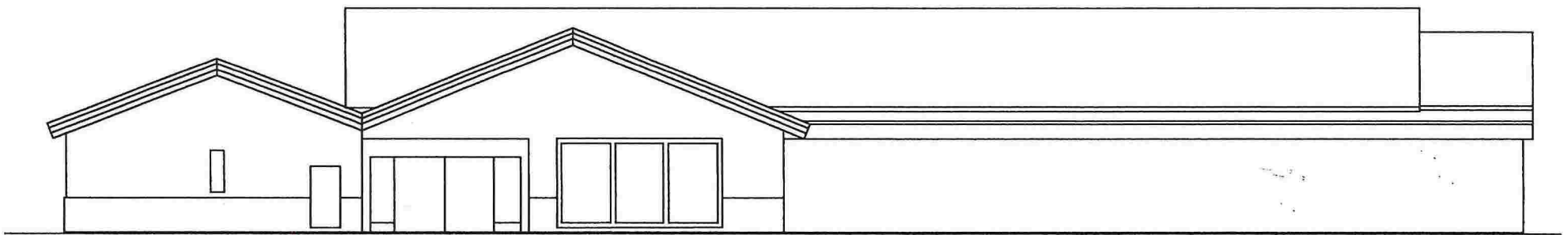

137/670. BLOMBAKKEN 2.
PROSJEKT NR. 831

FASADE NORDØST
ETTER OMBYGGING

M 2:100 15.11.16

BYGGMESTER YNGVE ELLINGSEN A/S

32

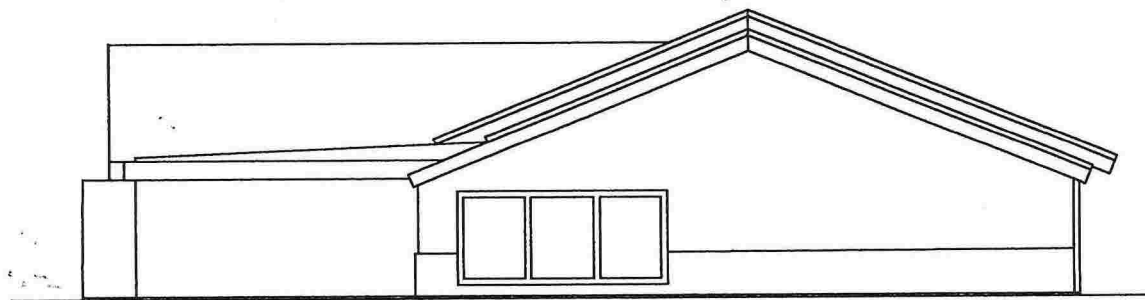

137/670. BLONBAKKEN 2.
PROJEKT NR. 031

FASADE NORDVEST
ETTER OMBYGGING

M 2:100 16.11.16

BYGGMESTER YNGVE ELLINGSEN A/S

33