

Søknad om tillatelse til tiltak

etter plan- og bygningsloven § 20-3, jf. § 20-1

 Rammetillatelse Ett-trinns søknadsbehandlingOppfylles vilkårene for 3 ukers saksbehandling, jf. § 21-7 annet ledd? Ja Nei**Erklæring om ansvarsrett for ansvarlig søker**foreligger sentral godkjenning? Ja NeiBerører tiltaket eksisterende eller fremtidige arbeidsplasser? Ja Nei

Hvis ja, skal samtykke innhentes fra Arbeidstilsynet før igangsetting av tiltaket. Byggblankett 5177 med vedlegg.

Berører tiltaket byggverk oppført før 1850, jf. Kulturminneloven § 25, andre ledd? Ja Nei

Hvis ja, skal uttalelse fra fylkeskommunen foreligge før igangsetting av tiltaket.

Opplysninger gitt i søknad eller vedlegg til søknaden vil bli registrert i matrikkelen.

Søknaden gjelder							
Eiendom/ byggested	Gnr.	Bnr.	Festnr.	Seksjonsnr.	Bygningsnr.	Bolignr.	Kommune
	202	1, 2, 3 og 4					Lindås kommune
Planlagt bruk/formål	Adresse			Postnr.	Poststed		
	Leknesvegen 259			5915	HJELMAS		
Tiltakets art pbl § 20-1 (flere kryss mulig)	Bolig		Fritidsbolig	Garasje	Annet: <input checked="" type="checkbox"/> Beskriv: Deponering av steinmassar etter ras.		Bygn.typekode (jf. s. 2)
	Nye bygg og anlegg	Nytt bygg *)		Parkeringsplass *)	Anlegg	Veg	Vesentlig terrenginngrep
	Endring av bygg og anlegg	Tilbygg, påbygg, underbygg *)		Fasade			
		Konstruksjon	Reparasjon	Ombygging	Anlegg		
	Endring av bruk	Bruksendring		Vesentlig endring av tidligere drift			
	Riving	Hele bygg *)		Deler av bygg *)	Anlegg		
	Bygn.tekn. installasj.**)	Nyanlegg *)		Endring	Reparasjon		
	Endring av bruksenhet i bolig	Oppdeling		Sammenføyning			
	Innhegning, skilt	Innhegning mot veg		Reklame, skilt, innretning e.l.			
*) Byggblankett 5175 fylles ut og vedlegges. (Vedlegg gruppe A) **) Gjelder kun når installasjonen ikke er en del av et større tiltak.							

Vedlegg			
Beskrivelse av vedlegg	Gruppe	Nr. fra – til	Ikke relevant
Opplysninger om ytre rammer og bygningsspesifikasjon for tiltaket (Byggblankett 5175)	A	–	<input checked="" type="checkbox"/>
Dispensasjonssøknad (begrunnelse/vedtak) (pbl kap. 19)	B	–	<input type="checkbox"/>
Nabovarsling (Kvittering for nabovarsel/Opplysninger gitt i nabovarsel/nabomerknader/kommentarer til nabomerknader)	C	–	<input checked="" type="checkbox"/>
Situasjonsplan, avkjørselsplan bygning/eiendom	D	–	<input checked="" type="checkbox"/>
Tegninger	E	–	<input checked="" type="checkbox"/>
Redegjørelser/kart	F	–	<input checked="" type="checkbox"/>
Erklæring om ansvarsrett/gjennomføringsplan	G	1 – 3	<input type="checkbox"/>
Boligspesifikasjon i Matrikkelen	H	–	<input checked="" type="checkbox"/>
Uttalelse/vedtak fra annen offentlig myndighet	I	–	<input checked="" type="checkbox"/>
Andre vedlegg	Q	1 – 1	<input type="checkbox"/>

Erklæring og underskrift			
Ansvarlig søker bekrefter at hele tiltaket belegges med ansvar, og dekker kravene i henhold av plan- og bygningsloven. En er kjent med reglene om straff og sanksjoner i pbl kap. 32 og at det kan medføre reaksjoner dersom det gis uriktige opplysninger. Foretaket forplikter seg til å stille med nødvendig kompetanse i tiltaket, jf. SAK10 kap. 10 og 11.			
Ansvarlig søker for tiltaket		Tiltakshaver	
Foretak ADU Ingeniør Atle D. Utkilen	Org.nr. 975907120 MV	Navn Hillesvåg Ullvarefabrikk AS	
Adresse Postboks 75		Adresse	
Postnr. 5952	Poststed FONNES	Postnr. 5915	Poststed HJELMAS
Kontaktperson	Telefon 56168080	Mobiltelefon 97067161	Eventuelt organisasjonsnummer
E-post atle@adu.no		E-post oyvind@ull.no	Telefon (dagtid) 56357800
Dato 9/12-16	Underskrift Ingjerd Haugen	Dato 8/12-16	Underskrift Oyvind Myhr
Gjentas med blokkbokstaver Ingjerd Haugen		Gjentas med blokkbokstaver OYVIND MYHR	

Erklæring om ansvarsrett

etter plan- og bygningsloven (pbl) § 23-3

Erklæringen skal sendes til ansvarlig søker.

Alternativt kan erklæringen sendes direkte til kommunen, men da må ansvarlig søker få tilsendt en kopi.

Erklæringen gjelder							
Eiendom/ byggested	Gnr.	Bnr.	Festnr.	Seksjonsnr.	Bygningsnr.	Bolignr.	Kommune
	202	1, 2, 3 og 4					Lindås kommune
	Adresse			Postnr.	Poststed		
	Leknesvegen 259			5915	HJELMÅS		

Foretak			
Foretakets navn			Organisasjonsnr.
Tore Håland			960684648
Adresse		Postnr.	Poststed
Leikvoll		5943	AUSTRHEIM
Kontaktperson		Telefon	Mobiltelefon
Tore Håland		56 16 93 04	971 92 485
E-post			
tore.haland@yahoo.no			
Foreligger sentral godkjenning? <input checked="" type="checkbox"/> Ja <input type="checkbox"/> Nei			
Hvis ja, dekkes ansvarsområdene av sentral godkjenning? <input checked="" type="checkbox"/> Helt <input type="checkbox"/> Delvis <input type="checkbox"/> Nei			

Ansvarsområde						
Funksjon (SØK, PRO, UTF, kontroll)	Beskriv arbeidet foretaket skal ha ansvar for	Tiltaks- klasse	Våre samsvarserklæringer/kontrollerklæringer vil foreligge ved: (sett X)			
			Søknad om ramme- tillatelse	Søknad om igangsettings- tillatelse/ ett-trinns søknad	Søknad om midlertidig brukstillatelse	Søknad om ferdigattest
UTF	Rydding av steinmassar etter ras. På privat eiendom.	1				X

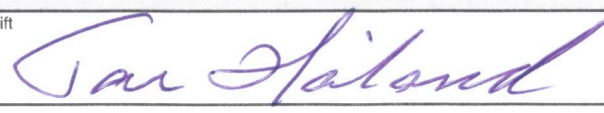
Erklæring og underskrift	
Foretaket er kjent med reglene om straff og sanksjoner i pbl kap 32 og at det kan medføre reaksjoner dersom det gis uriktige opplysninger. Foretaket forplikter seg til å stille med nødvendig kompetanse i tiltaket jf. SAK10 kap. 10 og 11	
<input type="checkbox"/> Ansvarlig prosjekterende erklærer at prosjekteringen skal være planlagt, gjennomført og kvalitetssikret i henhold til pbl jf. SAK10 §12-3	
<input checked="" type="checkbox"/> Ansvarlig utførende erklærer at arbeidet ikke skal starte før det foreligger kvalitetssikret produksjonsunderlag for respektive del av utførelsen jf SAK10 § 12-4	
<input type="checkbox"/> Ansvarlig kontrollerende erklærer uavhengighet, jf. SAK10 § 14-1, og vil redegjøre for endringer som kan påvirke uavhengigheten jf. SAK10 §12-5	
Dato	Underskrift
30.11.2016	
Gjentas med blokkbokstaver	
TORE HÅLAND	

Kommunens saksnr. 16/793	Vedlegg nr. G-2	Side 1 av 1
-----------------------------	--------------------	----------------



Erklæring om ansvarsrett

etter plan- og bygningsloven (pbl) § 23-3

Erklæringen skal sendes til ansvarlig søker.

Alternativt kan erklæringen sendes direkte til kommunen, men da må ansvarlig søker få tilsendt en kopi.

Erklæringen gjelder							
Eiendom/ byggested	Gnr.	Bnr.	Festenr.	Seksjonsnr.	Bygningsnr.	Bolignr.	Kommune
	202	1, 2, 3 og 4					Lindås kommune
	Adresse			Postnr.	Poststed		
	Leknesvegen 259			5915	HJELMÅS		

Foretak			
Foretakets navn			Organisasjonsnr.
ADU as			917 453 357 MVA
Adresse		Postnr.	Poststed
Postboks 75		5952	FONNES
Kontaktperson		Telefon	Mobiltelefon
		56168080	97067161
E-post			
atle@adu.no			
Foreligger sentral godkjenning? <input checked="" type="checkbox"/> Ja <input type="checkbox"/> Nei			
Hvis ja, dekkes ansvarsområdene av sentral godkjenning? <input checked="" type="checkbox"/> Helt <input type="checkbox"/> Delvis <input type="checkbox"/> Nei			

Ansvarsområde						
Funksjon (SØK, PRO, UTF, kontroll)	Beskriv arbeidet foretaket skal ha ansvar for	Tiltaks- klasse	Våre samsvarserklæringer/kontrollerklæringer vil foreligge ved: (sett X)			
			Søknad om ramme- tillatelse	Søknad om igangsettings- tillatelse/ ett-trinns søknad	Søknad om midlertidig brukstillatelse	Søknad om ferdigattest
SØK	Søkerfunksjonen	1				
PRO	Prosjektering av tiltaket	1		X		

Erklæring og underskrift	
Foretaket er kjent med reglene om straff og sanksjoner i pbl kap 32 og at det kan medføre reaksjoner dersom det gis uriktige opplysninger. Foretaket forplikter seg til å stille med nødvendig kompetanse i tiltaket jf. SAK10 kap. 10 og 11	
<input checked="" type="checkbox"/> Ansvarlig prosjekterende erklærer at prosjekteringen skal være planlagt, gjennomført og kvalitetssikret i henhold til pbl jf. SAK10 §12-3 <input type="checkbox"/> Ansvarlig utførende erklærer at arbeidet ikke skal starte før det foreligger kvalitetssikret produksjonsunderlag for respektive del av utførelsen jf SAK10 § 12-4 <input type="checkbox"/> Ansvarlig kontrollerende erklærer uavhengighet, jf. SAK10 § 14-1, og vil redegjøre for endringer som kan påvirke uavhengigheten jf. SAK10 §12-5	
Dato	Underskrift
09/10-16	
Gjentaes med blokkbokstaver	
ATLE UTKILEN	

Gjennomføringsplan

Eiendom/ byggested	Gnr. 202	Bnr. 1, 2, 3 og	Festnr.	Saksj.nr.	Bygn.nr.	Kommune Lindås kommune	Signatur, ansv. søker <i>Ingrid Haugen</i>	Dato 09.12.2016	Postnr. 5915	Poststed HJELMÅS
Versjonsnr. 1			Adresse Leknesvegen 259							

Alle fagområder i tiltaket	Beskrivelse av fagområde, ansvarsområde, tiltaksklasse (i hhv. prosjektering, utførelse og kontroll)	Tiltaks-klasse	Foretakets navn og org.nr.	Kryss for planlagt samsvarserklæring / kontrollertklæring erstattes med dato når denne foreligger					Satt kryss når arbeidet innen ansvarsområdet er avsluttet
				Søknad om rammetillatelse	Søknad om igangsettings-tillatelse/ett-trinnsøknad	Søknad om midlertidig brukstillatelse	Søknad om ferdiggjøst	(8)	
PRO	(1) Prosjektering av tiltaket	(3) 1	(4) ADU as 917 453 357 MVA	(5)	(6) 09.12.2016	(7)	(8)	(9) <input checked="" type="checkbox"/>	
UTF	(2) Rydding av steinmasser etter ras. På privat eiendom.	1	Tore Håland 960684648				X	<input type="checkbox"/>	
								<input type="checkbox"/>	
								<input type="checkbox"/>	
								<input type="checkbox"/>	
								<input type="checkbox"/>	
								<input type="checkbox"/>	
								<input type="checkbox"/>	
								<input type="checkbox"/>	

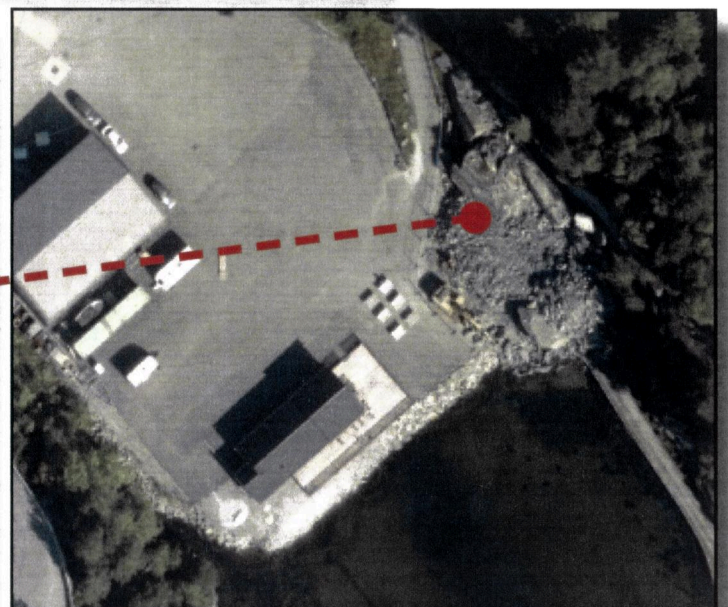
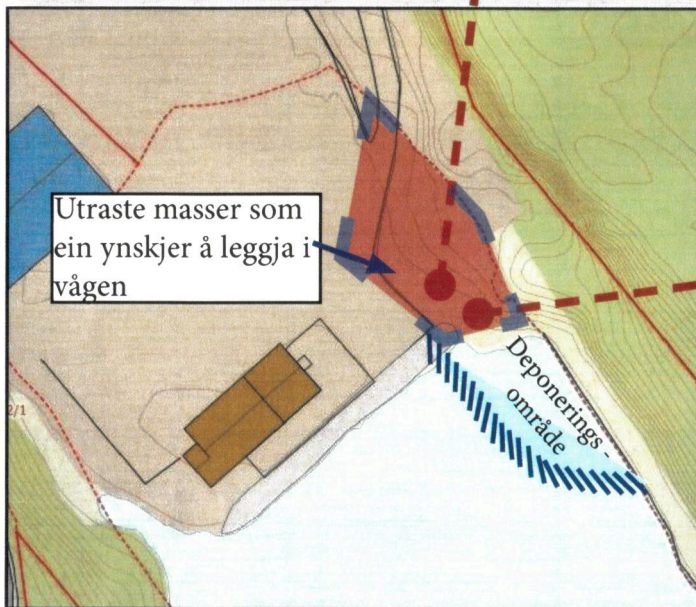

Litt om området og deponering

Berørt område ras er omlag 275 m².

I volum stein omlag 700 m³ med lausmassar. Desse må fjernast frå området for å kunne få ferdigstille sikringsarbeidet. Det er krav frå Naturskadefondet at arbeidet er ferdig før ein får oppgjør.

Lausmassane, som ligg der, ynskjer ein å kunne nytta når ein skal utvida/fylla ut i vågen - kfr reguleringsplan under handsaming i kommunen med plan ID 1263-201210. Planforslaget er i i samvar med overordna plan.

Midlertidig utlegging/ deponering masser i vågen, som denne søknaden omhandlar, er planlagt ved at ein fyller ut som vist på skissa over. Berørt flate omlag 200 m² og snitthøgde fylling omlag 4 m.

Grunn for å søknad om deponering/ utfylling

Tiltakshavar har ansvar for å området. Slik det no ligg, er det vanskeleg å få til god sikring kombinert med god bruk av området. I tillegg er det ikkje mogeleg å ferdigstilla sikringsarbeidet 100%. Dette fører til at ein ikkje får utbetalt forsikringsoppgjoret.

Tiltakshavar ser det som meningslaust å kjøre bort steinmassar som ein etterpå skal kjøra tilbake. Tiltakshavar vonar at også kommunen ser dette.

I innsendt reguleringsforslag er det forutsatt at område for deponering skal fyllast ut og brukast som næringsområde. Tiltaket er derfor i samsvar med framtidige planar for området.