

Fra: Inger Marie Jordal
Sendt: 13. desember 2016 14:02
Emne: 16/34102 Søknad om Arbeidstilsynets samtykke
Vedlegg: Søknad om Arbeidstilsynets samtykke.pdf

Hei.

Ber om Arbeidstilsynets samtykke til å sette opp lagerhall for Lindås kommune.
Det blir ingen faste arbeidsplasser i hallen, kun lager.

Venleg helsing



LINDÅS KOMMUNE

Inger Marie Jordal

Prosjektleder – Eining for eigeendom

Tlf: 56 37 51 15 / 95 20 55 35

inger.marie.jordal@lindas.kommune.no

www.lindas.kommune.no

Søknad om Arbeidstilsynets samtykke

arbeidsmiljøloven § 18-9

Søknaden sendes kun til Arbeidstilsynet

Veiledning: Internett <http://www.arbeidstilsynet.no>

Ansvarlig for søknad om samtykke til Arbeidstilsynet er tiltakshaver (byggherre) for tiltak som er søknadspliktig etter gjeldende plan- og bygningslov. Søker plikter å gi alle relevante opplysninger til Arbeidstilsynet jf. arbeidsmiljøloven § 18-5.

Søknaden gjelder					
Eiendom/ byggsted	Gnr.	Bnr.	Festenr.	Seksjonsnr.	
	185	281			
	Adresse			Postnr.	Poststed
	KNARVIK			5914	ISDALSTØ

Arbeidsplasser	
<input type="checkbox"/> Eksisterende arbeidsplasser	<input type="checkbox"/> Framtidige arbeidsplasser
<input type="checkbox"/> Faste arbeidsplasser	<input checked="" type="checkbox"/> Midlertidige arbeidsplasser
Antall ansatte totalt	<input type="checkbox"/> Utleiebygg

Arbeid og/eller prosesser
Beskriv hvilken type arbeid og/eller prosesser (aktiviteter) som skal foregå i det ferdige bygget. (For bygg med mange aktiviteter, beskriv alle. Ev. vedlegg – gruppe L.)
Plasthall for lagring av utstyr tilh. bruk av idrettsplassen.

Byggherreforskriften
Byggherreforskriften (best.nr 599) beskriver pliktene som byggherren/tiltakshaver har gjennom hele bygge- eller anleggsprosessen for å sikre at sikkerhet, helse og arbeidsmiljø på bygge- eller anleggsplassen blir ivarettatt. Byggherrens/tiltakshavers hovedplikt er å sørge for at dette skal skje gjennom planlegging av prosjektet, samt organisering og oppfølging av arbeidet.

Vedlegg	Beskrivelse av vedlegg	Gruppe	Nr. fra – til	Ikke relevant
	Søknad om tillatelse til tiltak – Byggblankett 5174 med vedlegg	L	1 – 2	<input type="checkbox"/>
	Søknad om tiltak uten ansvarsrett - Byggblankett 5153 med vedlegg	L	-	<input checked="" type="checkbox"/>
	Beskrivelse av type arbeid og/eller prosesser	L	-	<input checked="" type="checkbox"/>
	Aktuelle arbeidsmiljøfaktorer – løsninger beskrevet og dokumentert	L	-	<input checked="" type="checkbox"/>
	Dokumentasjon på ansattes medvirkning (AMU), verneombud	L	-	<input checked="" type="checkbox"/>
	Dokumentasjon på arbeidsgivers medvirkning	L	-	<input checked="" type="checkbox"/>
	For utleiebygg; antall leietagere/virksomheter/navn	L	-	<input checked="" type="checkbox"/>

Underskrift		
Tiltakshaver		
Navn	<input type="checkbox"/> Enkeltperson	Fødselsnr.
LINDÅS KOMMUNE, EIGEDOMSAVDELINGA		
Adresse	<input type="checkbox"/> Foretak/ lag/sameie	<input checked="" type="checkbox"/> Off. virksomhet
KVERNUSMYRANE 20		Organisasjonsnr.
Postnr. Poststed	Telefon (dagtid)	Mobiltelefon
5914 ISDALSTØ	56 37 50 00	
Dato	Tiltakshavers underskrift	E-postadresse
10.11.2016		
Gjentas med blokkbokstaver		
THERESE URDAHL BRASETH		

Søknad om tillatelse til tiltak
etter plan- og bygningsloven § 20-3, jf. § 20-1

Rammetillatelse

Ett-trinns søknadsbehandling

Oppfylles vilkårene for 3 ukers saksbehandling, jf. § 21-7 annet ledd? Ja Nei

Erklæring om ansvarsrett for ansvarlig søker
foreligger sentral godkjenning? Ja Nei



Berører tiltaket eksisterende eller fremtidige arbeidsplasser? Ja Nei

Hvis ja, skal samtykke innhentes fra Arbeidsinsynet for igangsettning av tiltaket. Byggblankett 5177 med vedlegg.

Berører tiltaket byggverk oppført for 1850, jf. Kulturminneloven § 25, andre ledd? Ja Nei

Hvis ja, skal uttalelse fra fylkeskommunen foreligge for igangsettning av tiltaket.

Opplysninger gitt i søknad eller vedlegg til søknaden vil bli registrert i matrikkelen.

Søknaden gjelder								
Eiendom/ byggested	Gnr. 185	Bnr. 281	Festn.	Seksjonsnr.	Bygningsnr.	Bolignr.	Kommune LINDAS KOMMUNE	
	Adresse KNARVIK				Postnr. 5914	Poststed ISDALSTØ		
Planlagt bruk/formål	<input type="checkbox"/> Bolig	<input type="checkbox"/> Frilidsbolig	<input type="checkbox"/> Garasje	<input checked="" type="checkbox"/> Annet:	Beskriv LAGERHALL		Bygn.typekode (jf. s.2) 231	
	Tiltaks nr pbl § 20-1 (Næro kryss mulig)				<input checked="" type="checkbox"/> Nytt bygg *)	<input type="checkbox"/> Parkeringsplass *)	<input type="checkbox"/> Anlegg	<input type="checkbox"/> Veg
Endring av bygg og anlegg				<input type="checkbox"/> Tilbygg, påbygg, underbygg *)		<input type="checkbox"/> Fasade		
Endring av bruk				<input type="checkbox"/> Konstruksjon	<input type="checkbox"/> Reparasjon	<input type="checkbox"/> Ombygging	<input type="checkbox"/> Anlegg	
Riving				<input type="checkbox"/> Bruksendring	<input type="checkbox"/> Vesentlig endring av tidlige drift			
Bygn.tekn. installasj.**)				<input type="checkbox"/> Hele bygg *)	<input type="checkbox"/> Deler av bygg *)	<input type="checkbox"/> Anlegg		
Endring av bruks- enhet i bolig				<input type="checkbox"/> Nyanlegg *)	<input type="checkbox"/> Endring	<input type="checkbox"/> Reparasjon		
Innhengning, skilt				<input type="checkbox"/> Oppdeling	<input type="checkbox"/> Sammenføyning			
				<input type="checkbox"/> Innhengning mot veg	<input type="checkbox"/> Reklame, skilt, innretning o.l.			
*) Byggblankett 5175 fylles ut og vedlegges. (Vedlegg gruppe A)				**) Gjelder kun når installasjonen ikke er en del av et større tiltak.				

Vedlegg			
Beskrivelse av vedlegg	Gruppe	Nr. fra - til	Ikke relevant
Opplysninger om ytre rammer og bygningsspesifikasjon for tiltaket (Byggblankett 5175)	A	1 - 1	<input type="checkbox"/>
Dispensasjonssøknad (begrunnelse/vedtak) (pbl kap. 19)	B	-	<input checked="" type="checkbox"/>
Nabovarsling (kvittering for nabovarsel/Opplysninger gitt i nabovarsel/nabomerknader/kommentarer til nabomerknader)	C	1 - 3	<input type="checkbox"/>
Situasjonsplan, avkjørselsplan bygning/eiendom	D	1 - 1	<input type="checkbox"/>
Tegninger	E	1 - 1	<input type="checkbox"/>
Redegjørelser/kart	F	-	<input checked="" type="checkbox"/>
Erklæring om ansvarsrett/gjennomføringsplan	G	1 - 3	<input type="checkbox"/>
Boligspesifikasjon i Matrikkelen	H	-	<input checked="" type="checkbox"/>
Uttalelse/vedtak fra annen offentlig myndighet	I	-	<input checked="" type="checkbox"/>
Andre vedlegg	Q	-	<input checked="" type="checkbox"/>

Erklæring og underskrift

Ansvarlig søker bekrefter at hele tiltaket belegges med ansvar, og dekker kravene i henhold av plan- og bygningsloven. En er kjent med reglene om straff og sanksjoner i pbl kap. 32 og at det kan medføre reaksjoner dersom det gis uriktige opplysninger. Foretaket forplikter seg til å stille med nødvendig kompetanse i tiltaket, jf. SAK10 kap. 10 og 11.

Ansvarlig søker for tiltaket		Tiltakshaver	
Foratak ALV ERSUND MASKINSTASJON AS	Org.nr. 937 664 044	Navn LINDAS KOMMUNE, EIGEDOMSAVDELINGA	
Adresse BUHAUGEN 6		Adresse KVERNHUSMYRANE 20	
Postnr. 5911	Poststed ALVERSUND	Postnr. 5914	Poststed ISDALSTØ
Kontaktperson OVE MYKING	Telefon 918 52 501	Mobiltelefon 918 52 501	Eventuelt organisasjonsnummer
E-post alm-as@online.no		E-post	Telefon (dagtid) 56 37 50 00
Dato 01.09.2016	Underskrift <i>Ove Myking</i>	Dato 01.09.2016	Underskrift <i>Therese U Braathen</i>
Gjenles med blokkbokstaver OVE,MYKING		Gjenles med blokkbokstaver THERESE U BRAATHEN	

Bygningstypekoder		
BOLIG		
Dersom bruksarealet til bolig er større enn bruksarealet til annet enn bolig, velges bygningstype kodet innen hovedgruppen "Bolig" (111-199). Ved valg av bygningstype velges den med størst andel av arealet innen hovedgruppen.		
Enebolig 111 Enebolig 112 Enebolig med hybel/sokkelleilighet 113 Våningshus Tomannsbolig 121 Tomannsbolig, vertikaldelt 122 Tomannsbolig, horisontaldelt 123 Våningshus, tomannsbolig, vertikaldelt 124 Våningshus tomannsbolig, horisontaldelt Rækkehus, kjødehus, andre småhus 131 Rækkehus 133 Kjøde-/atriumhus 135 Terrassehus 136 Andre småhus med 3- boliger eller flere	Store boligbygg 141 Stort frilliggende boligbygg på 2 et. 142 Stort frilliggende boligbygg på 3 og 4 et. 143 Stort frilliggende boligbygg på 5 et. eller mer 144 Store sammenbygde boligbygg på 2 et. 145 Store sammenbygde boligbygg på 3 og 4 et. 146 Store sammenbygde boligbygg på 5 et. eller mer Bygning for bofellesskap 151 Bo- og servicesenter 152 Studenthjem/studentboliger 159 Annen bygning for bofellesskap*	Fritidsbolig 161 Hytter, sommerhus ol, fritidsbygg 162 Helårsbolig som benyttes som fritidsbolig 163 Våningshus som benyttes som fritidsbolig Kole, seterhus og lignende 171 Seterhus, sel, rorbu og lignende 172 Skogs- og utmarkskole, gamle Garasje og uthus til bolig 181 Garasje, uthus, anneks til bolig 182 Garasje, uthus, anneks til fritidsbolig Annen boligbygning 193 Boligbrakker 199 Annen boligbygning (sekundærbolig reindrift)
ANNET		
Dersom bruksarealet ikke omfatter bolig eller bruksarealet til bolig er mindre enn til annet, velges bygningstype kodet innen "Annet" (211-840) ut fra hovedgruppen som samlet utgjør det største arealet. Ved valg av bygningstype velges den med størst andel av arealet innen hovedgruppen.		
INDUSTRI OG LAGER Industribygning 211 Fabrikbygning 212 Verkstedsbygning 214 Bygning for renseanlegg 216 Bygning for vannforsyning 219 Annen industribygning* Energiforsyningsbygning 221 Kraftstasjon (> 15 000 kVA) 223 Transformatorstasjon (> 10 000 kVA) 229 Annen energiforsyning* Lagerbygning 231 Lagerhall 232 Kjøle- og fryselager 233 Silobygning 239 Annen lagerbygning* Fiskeri- og landbruksbygning 241 Hus for dyr/landbruk, lager/silo 243 Veksthus 244 Driftsbygning fiske/langst/oppdrett 245 Naust/redskapshus for fiske 248 Annen fiskeri- og fangstbygning 249 Annen landbruksbygning*	Garasje- og hangarbygning 431 Parkeringshus 439 Annen garasje-/hangarbygning* Veg- og trafikktilsynsbygning 441 Trafikktilsynsbygning* 449 Annen veg- og biltilsynsbygning* HOTELL OG RESTAURANT Hotellbygning 511 Hotellbygning 512 Molellbygning 519 Annen hotellbygning* Bygning for overnatting 521 Hospits, pensjonat 522 Vandrer-/feriehjem 523 Appartement 524 Camping/utleiehytte 529 Annen bygning for overnatting* Restaurantbygning 531 Restaurantbygning, kafébygning 532 Sentralkjøkken, kantinebygning 533 Gatekjøkken, klokkbygning 539 Annen restaurantbygning*	Idrettsbygning 651 Idrettshall 652 Ishall 653 Svømmehall 654 Tribune og idrettsgarderobe 655 Helsestudio 659 Annen idrettsbygning* Kulturhus 661 Kino-/teater-/opera-/konserthallbygning 662 Samfunnshus, grøndehus 663 Diskotek 669 Annen kulturhus* Bygning for religiøse aktiviteter 671 Kirke, kapell 672 Bedehus, menighetshus 673 Krematorium/gravkapell/bårehus 674 Synagoge, moske 675 Kloster 679 Annen bygning for religiøse aktiviteter*
KONTOR OG FORRETNING Kontorbygning 311 Kontor- og administrasjonsbygning, rådhus 312 Bankbygning, posthus 313 Mediabygning 319 Annen kontorbygning* Forretningsbygning 321 Kjøpesenter, varehus 322 Bulkk/forretningsbygning 323 Bensinstasjon 329 Annen forretningsbygning* 330 Messe- og kongressbygning	KULTUR OG UNDERVISNING Skolebygning 611 Lekespark 612 Barnehage 613 Barneskole 614 Ungdomsskole 615 Kombinert barn- ungdomsskole 616 Videregående skole 619 Annen skolebygning* Universitets-, høyskole og forskningsbygning 621 Universitet/høgskole m/auditorium, lesesal mv. 623 Laboratoriebygning 629 Annen universitets-, høyskole og forskningsbygning*	HELSE Sykehus 719 Sykehus* Sykehjem 721 Sykehjem 722 Bo- og behandlingssenter 723 Rehabiliteringsinstitusjon, kurbad 729 Annen sykehjem* Prøtmærkebygning 731 Klinikk, legekontor/-senter/-vakt 732 Helse-/sosialsenter, helsestasjon 739 Annen prøtmærkebygning*
SAMFERDSEL OG KOMMUNIKASJON Ekspedisjonsbygning, terminal 411 Ekspedisjonsbygning, flyterminal, kontrolltårn 412 Jernbane- og T-banestasjon 415 Godsterminal 416 Postterminal 419 Annen ekspedisjon- og terminalbygning* Telekommunikasjonsbygning 429 Telekommunikasjonsbygning	Museums- og biblioteksbygning 641 Museum, kunstgalleri 642 Bibliotek/mediatek 643 Zoologisk-/botanisk hage (bygning) 649 Annen museums-/biblioteksbygning*	FENGSEL, BEREDSKAP O.A. Fengselsbygning 819 Fengselsbygning* Beredskapsbygning 821 Politistasjon 822 Brannstasjon, ambulansestasjon 823 Fyrstasjon, losstasjon 824 Stasjon for radarovervåk. av fly-/skipstrafikk 825 Tilluftsrom/bunker 829 Annen beredskapsbygning* 830 Monument 840 Offentlig toalett
*) eller bygning som har nær tilknytning til tjener slike bygninger		

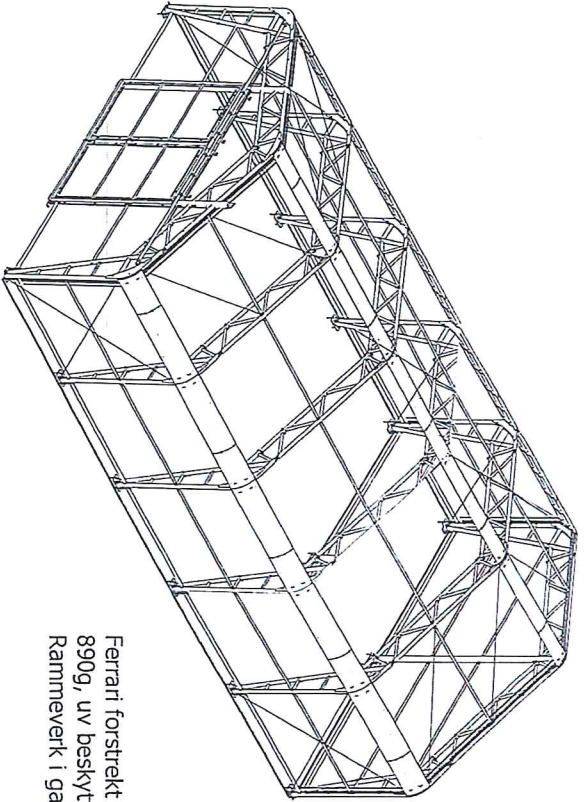

Ferrari forstrekt hallduk,
890g, uv beskyttet, brannhemmende.
Rammeverk i galvanisert konstruksjonsstål.

Windsor ledhelseport
4x4 med motor og fjernkontroll

Norfo personaldør 100x210

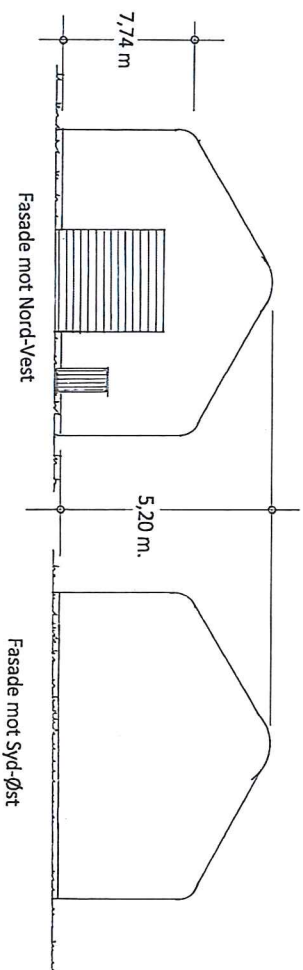
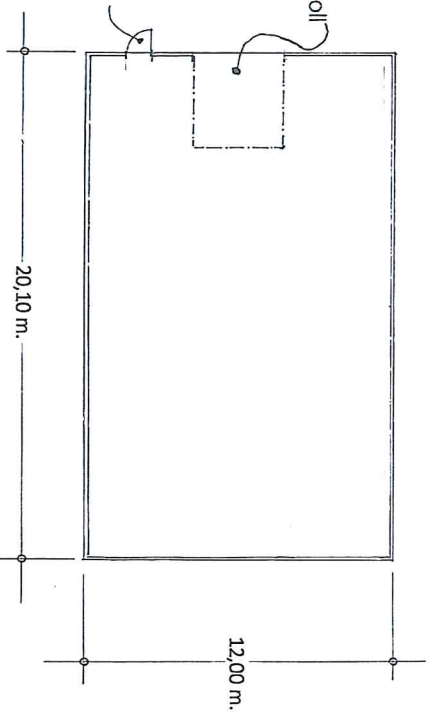

Fasadene mot Nord-Øst og mot Syd-Vest er helt identiske

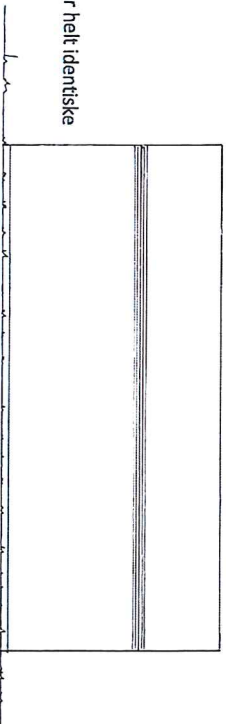

Lindås kommune, Eigeomsavdelinga

Prosj. lagerhall i Knarvik for deling mellom Lindås kommune – og Knarvikmila

Gnr. 185, Bnr. 281

Fasader og plan i Mål = 1 : 200 .

Perspektiv/konstruksjon

Rettet : 04.10.2016
Rettet : 30.09.2016
Alversund, 01.09.2016
Alversund maskinstasjon AS
v/ Arkitekt Knut Wille Jacobsen

DER DRUMAR
BLUR
RØYNDOM



E-1