

Innholdsfortegnelse

Prosjekt navn:
Langheiane B7

Dato:
09/12/2016

Prosjekt nr.:

Ansvarlig:

Profil-rapport	1
Inspeksjons-oppsummering	2
Inspeksjon: 1	
Graderingsforklaring	5
Strekk: 1, S1 - EKS SP	6
Strekk: 2, S1 - S2	
Strekk: 3, S2 - S3mini	
Strekk: 4, S2 - S6mini	



Avløps Spesialisten AS
 Holmavegen 55
 5310 Hauglandshella
 Døgnvakt 92134135
 drift@avlopsspesialisten.no
 www.avlopsspesialisten.no

ΣØ / Hoved strekk

Prosjekt navn : Langheiane B7	Prosjekt nr :	Ansvarlig :	Dato : 09/12/2016
---	---------------	-------------	-----------------------------

Nr.	Oppstrøms	Nedstrøms	Insp.retning	Fra gate/vei	Dato	Rørmateriale	Lengde(m)	Ins.Lengde(m)
1	S1	EKSSP	Medstrøms	LangheianeB7	09/12/2016	Plast	?	38.55

Rør-størrelse: 200 = 38.55m (38.55m)

Alle strekk = 38.55 m (38.55 m)

Oppsummering av strekk

Dato:
09/12/2016

Prosjekt nr.:

Ansvarlig:

Prosjekt navn:
Langheiane B7

Vedlegg til inspeksjonsrapporten

Total lengde på avløpsnett	? m
Inspisert lengde på avløpsnett	172.00 m
Lengde på avløpsnett som ikke er inspisert	0.00 m
Total lengde på stikkledninger (satellitt)	0.00 m
Inspisert lengde på stikkledninger (satellitt)	0.00 m
Lengde på stikkledninger som ikke er inspisert	0.00 m
Antall strekk	4
Antall stikkledninger	0
Antall bilder	25

			Strek 1	
--	--	--	---------	--

--	--

	S1	0.00	SI	Start inspeksjon -

		5.35		Vannivå 5%.

		10.76		Vannivå 0%.

		17.96		Vannivå 0%.

		25.41		Vannivå 0%.

	EKS SP	31.00		Inspeksjon fullført -

Tegnforklaring:



WATER FLOW



Tree_Winter



Tree_Summer



Graderingsforklaringer

Prosjekt navn:
Langheiane B7

Prosjekt nr.:

Ansvarlig

Dato:
09/12/2016

0: Benyttes bare for registrering av informasjon.
Avmerkes i rapporten med denne farge.

Rørinspeksjonen er utført ifølge, NORVAR - Prosjektrapport 145/2005
Vekting av observasjoner ifølge, NORVAR - Rapport 150/2007

1: FEILGRAD 1: Liten feil. Avmerkes i rapporten med denne farge.

2: FEILGRAD 2: Noe feil. Avmerkes i rapporten med denne farge.

3: FEILGRAD 3: Mye feil. Avmerkes i rapporten med denne farge.

4: FEILGRAD 4: Svært mye feil. Avmerkes i rapporten med denne farge.

Alle observasjoner behandles statistikkmessig.

Rapport fra inspeksjon

Dato: 09/12/2016	Oppdragsgivers referanse:	Avrenning	Operatør	Streknummer: 1 S1 - Eks SP	Ledningsidentitet:
Tilstede	Inspeksjonsbil 1	Kameratype Gejos	Meter start:	Standard:	Skadepoeng: 0

Fra gate/vei : Til gate/vei : Beliggenhet : Ledningstype:	Langheiane B7 Privat eiendom	Fra kart: Til kart: Medie nr: Lagringsmedie:	Oppstrøms: Nedstrøms Insp. retning: Insp lengde (m) :	Kum Rørstrekk Medstrøms 31.00 m
Rengjort: Formål: Type foring : Foringsmateriale :	Rengjort Ferdig kontroll	Insp metode: Vannreg tiltak: Dimensjon: Rørmateriale:	Rørinspeksjon med videokamera Ingen tiltak 200 mm Plast	

Anmerkning :

Posisjon	Observasjon	Foto
Kum S1 0.00	Start inspeksjon - Vannivå 0%	0.09.jpg
5.35	Vannivå 5%.	5.35.jpg
10.76	Vannivå 0% .	10.76.jpg
17.96	Vannivå 0%.	17.96.jpg
25.41	Vannivå 0%.	35.28.jpg
EksSP 31.00	Inspeksjon fullført -	



Foto fra inspeksjon

Dato : 09/12/2016	Oppdragsgivers referanse :	Fra gate/vei: Langheiane B7	Streknummer : 1	Ledningsidentitet:
-----------------------------	----------------------------	---------------------------------------	---------------------------	--------------------



Foto: 0.24.jpg
0.24m, Vannivå 0%, Start

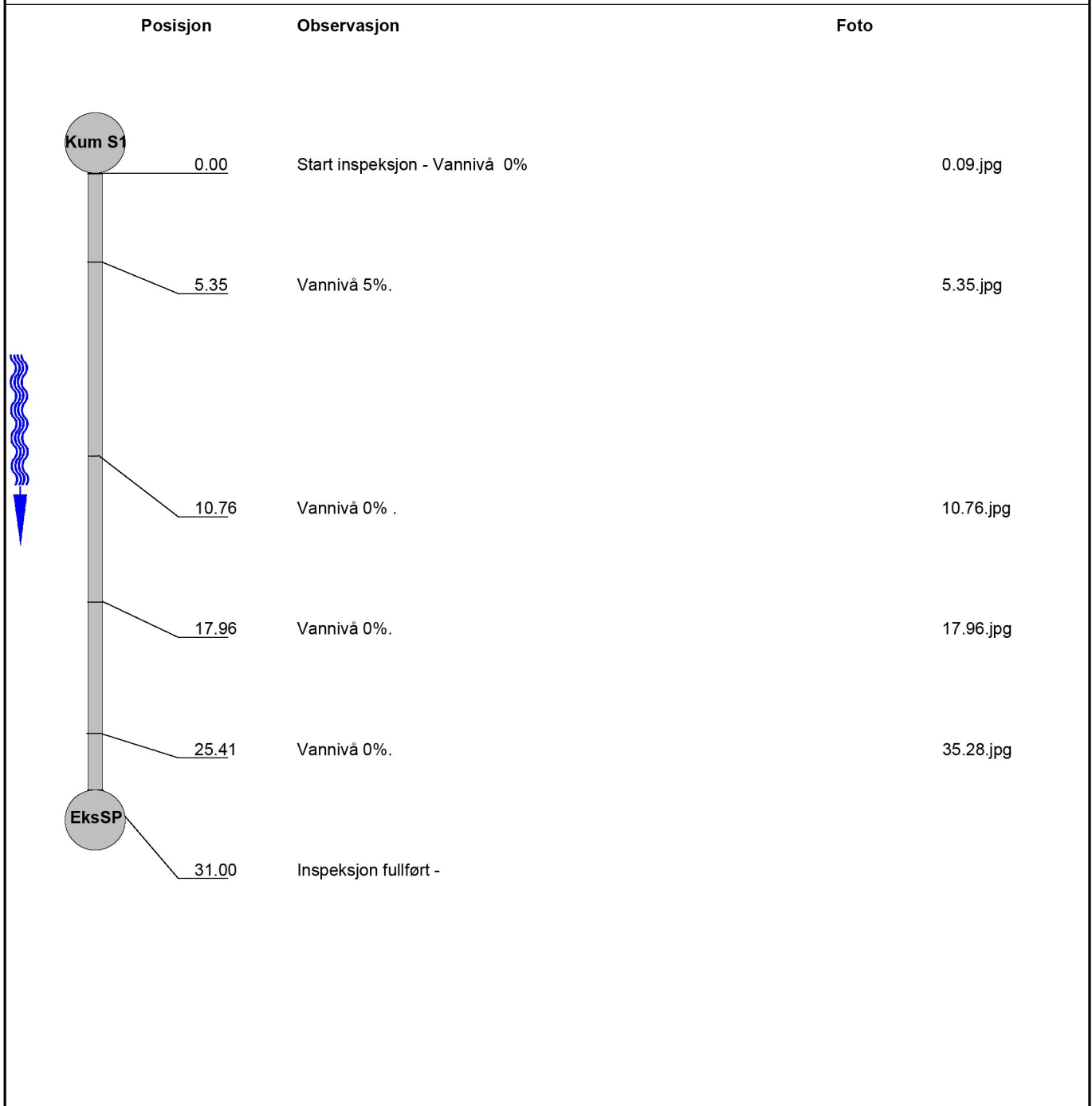

Foto: 5.35.jpg
5.35m, Vannivå 5%.



Foto: 10.76.jpg
10.76m, Vannivå 0%.

Foto fra inspeksjon

Dato :
09/12/2016

Oppdragsgivers referanse :

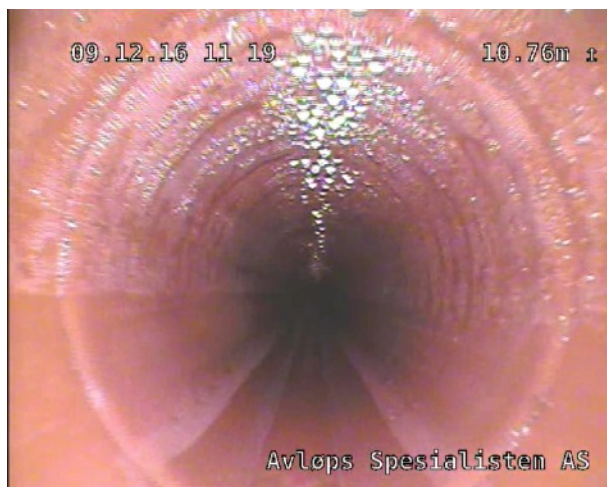
Fra gate/vei:
Langheiane B7

Streknummer :
1

Ledningsidentitet:



Foto: 17.96.jpg
17.96m, Vannivå 0%.



Foto: 25.41.jpg
25.41m, Vannivå 0%.



Foto: 31.00.jpg
30.54m, Vannivå 0%. Inspeksjon avsluttet i Kum Eks SP



S1

0.21

SI

Start inspeksjon -

17.91

Vannivå 0%.

35.75

Vannivå 0%.

48.38

Vannivå 0%.

65.24

Vannivå 0%.

S2

67.00

Inspeksjon fullført i rørstrekk 1m fra Kum S2 - Levert overlappende film



Avløps Spesialisten AS
Holmavegen 55
5310 Hauglandshella
Døgnvakt 92134135
drift@avlopsspesialisten.no
www.avlopsspesialisten.no

Rapport fra inspeksjon

Dato: 09/12/2016	Oppdragsgivers referanse:	Avrenning	Operatør	Streknummer: 2 S1-S2	Ledningsidentitet:
Tilstede	Inspeksjonsbil 1	Kameratype Gejos	Meter start:	Standard:	Skadepoeng: 0

Fra gate/vei : Til gate/vei : Beliggenhet : Ledningstype:	Langheiane B7 Privat eiendom	Fra kart: Til kart: Medie nr: Lagringsmedie:	Oppstrøms: Nedstrøms: Insp. retning: Insp lengde (m) :	Kum S2 Kum S1 Motstrøms 67.00 m
Rengjort: Formål: Type foring : Foringsmateriale :	Ikke rengjort Ferdig kontroll	Insp metode: Vannreg tiltak: Dimensjon: Rørmateriale:	Rørinspeksjon med videokamera Ingen tiltak 200 mm Plast	

Anmerkning :

Posisjon	Observasjon	Foto
 0.21	Start inspeksjon - Vannivå 0%	0.21.jpg
17.91	Vannivå 0%.	17.91.jpg
35.75	Vannivå 0% .	35.75.jpg
48.38	Vannivå 0%.	48.38.jpg
65.24	Vannivå 0%.	65.24.jpg
66.03	Inspeksjon fullført i rørstrekk 1m fra Kum S2 - Overlappende film levert	66.03.jpg

Foto fra inspeksjon

Dato : 09/12/2016	Oppdragsgivers referanse :	Fra gate/vei: Langheiane B7	Streknummer : 2	Ledningsidentitet:
-----------------------------	----------------------------	---------------------------------------	---------------------------	--------------------



Foto: 0.21.jpg
0.21m, Vannivå 0%, Start



Foto: 17.91.jpg
17.91m, Vannivå 0%.

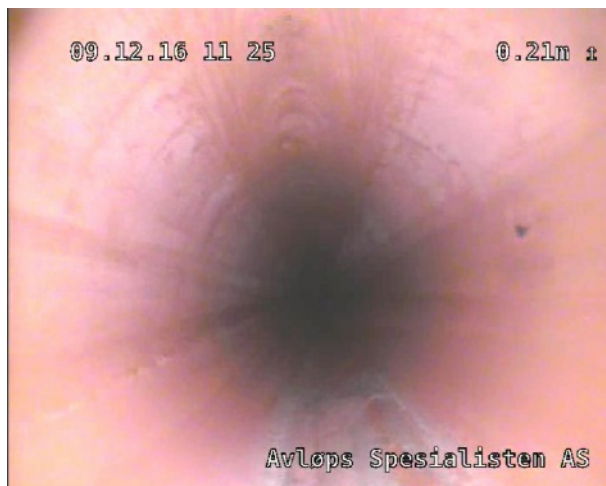

Foto: 35.75.jpg
35.75m, Vannivå 0%.

Foto fra inspeksjon

Dato : 09/12/2016	Oppdragsgivers referanse :	Fra gate/vei: Langheiane B7	Streknummer : 2	Ledningsidentitet:
-----------------------------	----------------------------	---------------------------------------	---------------------------	--------------------



Foto: 48.38.jpg
48.38m, Vannivå 0%.





Foto: 65.24.jpg
65.24m, Vannivå 0%.



Foto: 66.03.jpg
66.03m, Vannivå 0%. Inspeksjon avsluttet i rørstrekk 1m fra Kum S2

			Strek 3 S2 - S3 mini	
--	--	--	----------------------	--

--	--	--	--

		0.14	SI	Start inspeksjon -
		5.81		Vannivå 0%.
		17.83		Vannivå 0%.
		24.44		Vannivå 0%.
		27.68		Vannivå 0%. RE Retningsendring KI 01-03 Prefabrikkert bend
		28.14		Inspeksjon fullført i Kum S3 mini



Avløps Spesialisten AS
 Holmavegen 55
 5310 Hauglandshella
 Døgnvakt 92134135
 drift@avlopsspesialisten.no
 www.avlopsspesialisten.no

Rapport fra inspeksjon

Dato: 09/12/2016	Oppdragsgivers referanse:	Avrenning	Operatør	Streknummer: 3 S2-S3mini	Ledningsidentitet:
Tilstede	Inspeksjonsbil 1	Kameratype Gejos	Meter start:	Standard:	Skadepoeng: 0

Fra gate/vei : Til gate/vei : Beliggenhet : Ledningstype:	Langheiane B7 Privat eiendom	Fra kart: Til kart: Medie nr: Lagringsmedie:	Oppstrøms: Nedstrøms: Insp. retning: Insp lengde (m) :	Kum S3 mini Kum S2 Motstrøms 28.14 m
--	---	---	---	---

Rengjort: Formål: Type foring : Foringsmateriale :	Rengjort Ferdig kontroll	Insp metode: Vannreg tiltak: Dimensjon: Rørmateriale:	Rørinspeksjon med videokamera Ingen tiltak 200 mm Plast
---	---	--	--

Anmerkning :

Posisjon	Observasjon	Foto
 0.14	Start inspeksjon - Vannivå 0%	0.14.jpg
5.81	Vannivå 0%.	5.81.jpg
17.83	Vannivå 0% .	17.83.jpg
24.44	Vannivå 0%.	24.44.jpg
27.68	Vannivå 0%. RE Retningsending Kl. 01-03 Prefabrikeret bend	27.68.jpg
28.14	Inspeksjon avsluttet i Kum S3 mini -	28.14.jpg

Foto fra inspeksjon

Dato : 09/12/2016	Oppdragsgivers referanse :	Fra gate/vei: Langheiane B7	Streknummer : 3	Ledningsidentitet:
-----------------------------	----------------------------	---------------------------------------	---------------------------	--------------------



Foto: 0.14.jpg
0.14m, Vannivå 0%, Start



Foto: 5.81.jpg
5.81m, Vannivå 0%.



Foto: 17.83.jpg
17.83m, Vannivå 0%.

Foto fra inspeksjon

Dato :
09/12/2016

Oppdragsgivers referanse :

Fra gate/vei:
Langheiane B7

Streknummer :
3

Ledningsidentitet:



Foto: 24.44.jpg
24.44m, Vannivå 0%.







Foto: 27.68.jpg
27.68m, Vannivå 0%. RE Retningsending Kl. 01-03 Prefabrikkert bend

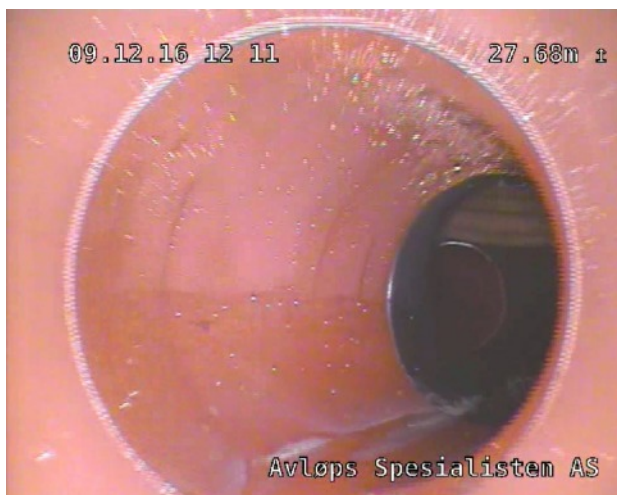

Foto: 28.14.jpg
28.14m, Vannivå 0%. Inspeksjon avsluttet i Kum S3 mini

Strekk 4 S2 - S6 mini

	0.16	SI	Start inspeksjon -
			
	14.63		Vannivå 5%.
	26.35		Vannivå 0%.
	29.79		Vannivå 0%. ME Matrial endring plast
	35.58		Vannivå 0%. ME Matrial endring plast, DE Dimensjons endring
	45.93		Inspeksjon fullført i Kum S6 mini-



Avløps Spesialisten AS
 Holmavegen 55
 5310 Hauglandshella
 Døgnvakt 92134135
 drift@avlopsspesialisten.no
 www.avlopsspesialisten.no

Rapport fra inspeksjon

Dato: 09/12/2016	Oppdragsgivers referanse:	Avrenning	Operatør	Streknummer: 4 S2-S6mini	Ledningsidentitet:
Tilstede	Inspeksjonsbil 1	Kameratype Gejos	Meter start:	Standard:	Skadepoeng: 0

Fra gate/vei : Til gate/vei : Beliggenhet : Ledningstype:	Langheiane B7 Privat eiendom	Fra kart: Til kart: Medie nr: Lagringsmedie:	Oppstrøms: Nedstrøms: Insp. retning: Insp lengde (m) :	Kum S6 mini Kum S2 Motstrøms 45.93 m
Rengjort: Formål: Type foring : Foringsmateriale :	Rengjort Ferdig kontroll	Insp metode: Vannreg tiltak: Dimensjon: Rørmateriale:	Rørinspeksjon med videokamera Ingen tiltak 200 mm Plast	

Anmerkning :

Posisjon	Observasjon	Foto
 0.16	Start inspeksjon - Vannivå 0%	0.16.jpg
14.63	Vannivå 5%.	14.63.jpg
26.35	Vannivå 0% .	26.35.jpg
29.79	Vannivå 0%. ME Matrial endring plast	29.79.jpg
35.58	Vannivå 0%. ME Matrial endring plast, DE Dimensjons endring	35.58.jpg
45.93	Inspeksjon fullført i Kum S6 mini -	45.93.jpg

Foto fra inspeksjon

Dato : 09/12/2016	Oppdragsgivers referanse :	Fra gate/vei: Langheiane B7	Streknummer : 4	Ledningsidentitet:
-----------------------------	----------------------------	---------------------------------------	---------------------------	--------------------



Foto: 0.16.jpg
0.16m, Vannivå 0%, Start



Foto: 14.63.jpg
14.63m, Vannivå 5%.



Foto: 26.35.jpg
26.35m, Vannivå 0%.

Foto fra inspeksjon

Dato : 09/12/2016	Oppdragsgivers referanse :	Fra gate/vei: Langheiane B7	Streknummer : 4	Ledningsidentitet:
-----------------------------	----------------------------	---------------------------------------	---------------------------	--------------------

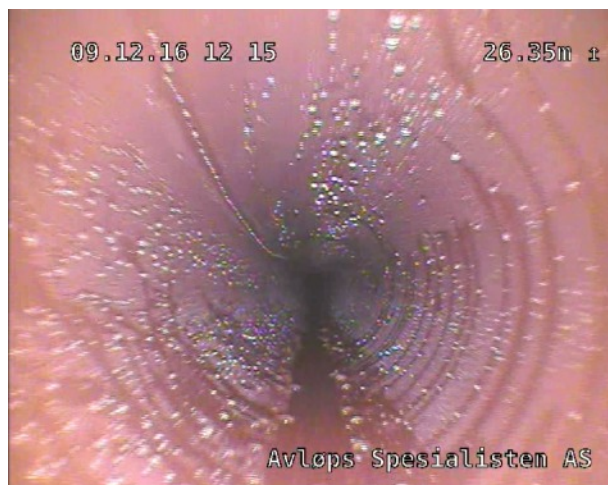

Foto: 29.79.jpg
29.79m, Vannivå 0%. ME Matrialending Plast



Foto: 35.58.jpg
35.58m, Vannivå 0%. ME Matrialending Plast, DE Dimensjons endring

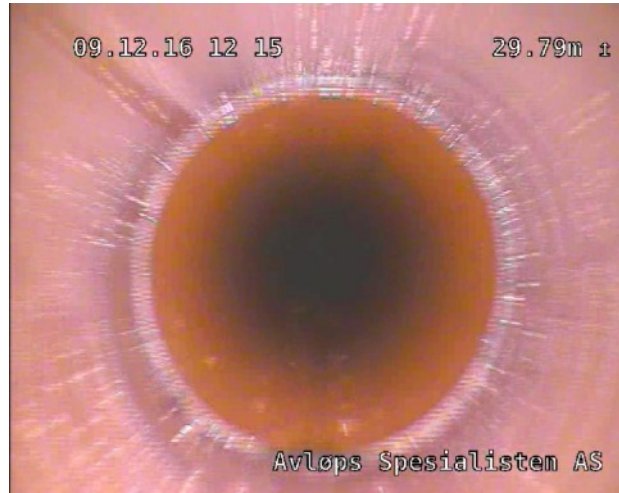

Foto: 45.93.jpg
45.93m, Vannivå 0%. Inspeksjon avsluttet i Kum S6 mini

Dato: 09/12/2016	Oppdragsgivers referanse:	Avrenning :	Operatør :	Streknummer : 1-4	Ledningsidentitet :
Tilstede :	Inspeksjonsbil : 1	Kameratype : Gejos	Meter start :	Rengjort : Rengjort	Ledningstype :
Fra gate/vei : Langheiane B7		Oppstrøms: Kum		Nedstrøms: Kum	
Til gate/vei :		Fra kart :		Til kart:	
Dimensjon (mm): 200 mm		Rørmateriale : Plast		Insp.retning: Medstrøms/Motstrøms	
Beliggenhet : Privat eiendom		Rørlengde (mm) : m		Insp lengde (m): 172.00 m	
Anmerkning :					

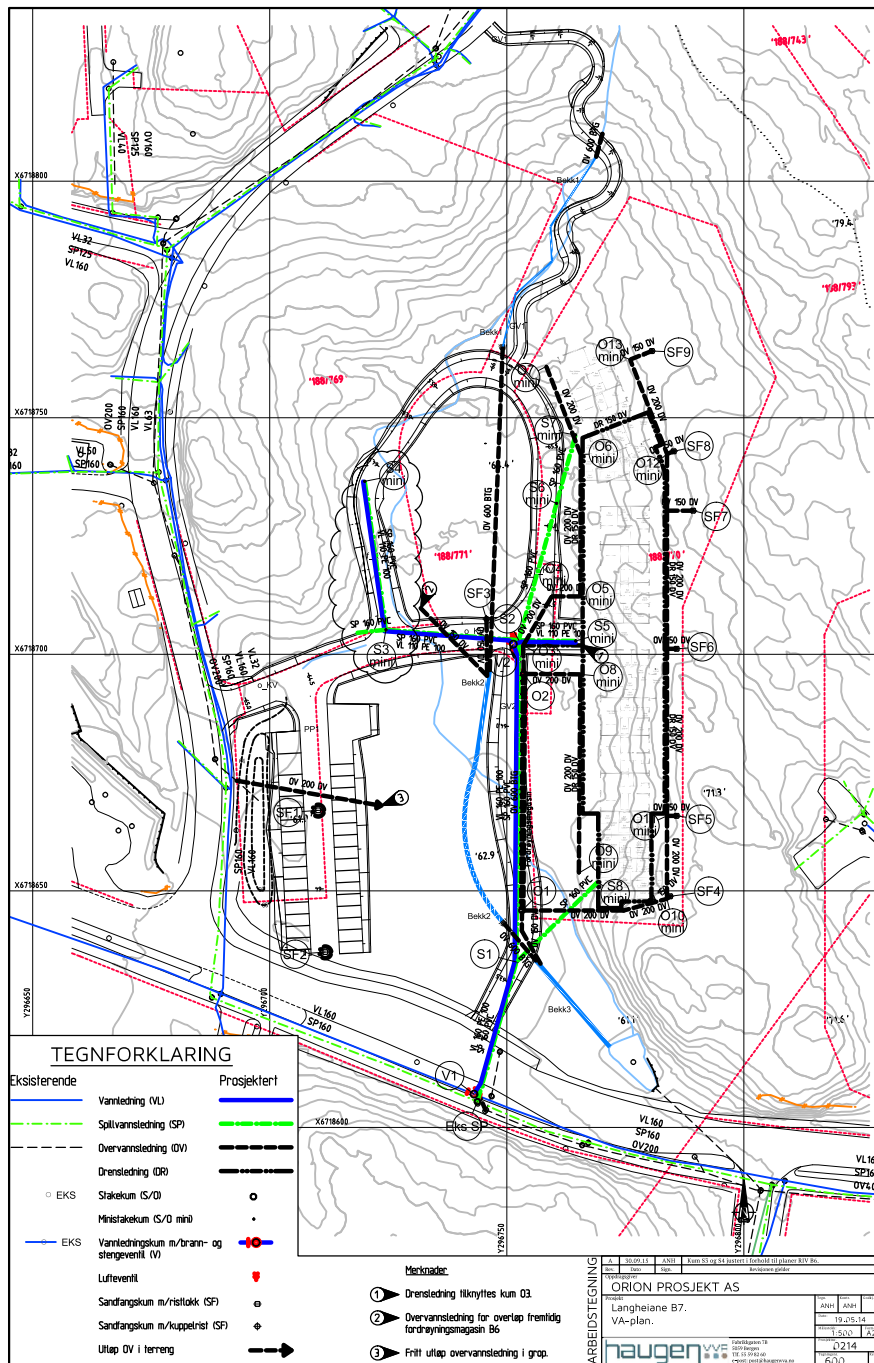

Dato: 09/12/2016	Oppdragsgivers referanse:	Avrenning :	Operatør :	Streknummer : 1-4	Ledningsidentitet :
Tilstede :	Inspeksjonsbil : 1	Kameratype : Gejos	Meter start :	Rengjort : Rengjort	Ledningstype :
Fra gate/vei : Langheiane B7		Oppstrøms: Kum		Nedstrøms: Kum	
Til gate/vei :		Fra kart :		Til kart:	
Dimensjon (mm): 200 mm		Rørmateriale : Plast		Insp.retning: Medstrøms/Motstrøms	
Beliggenhet : Privat eiendom		Rørlengde (mm) : m		Insp lengde (m): 172.00 m	
Anmerkning :					



Dato: 09/12/2016	Oppdragsgivers referanse:	Avrønning :	Operatør :	Streknummer : 1	Ledningsidentitet :
Tilstede :	Inspeksjonsbil : 1	Kameratype : Gejos	Meter start :	Rengjort : Rengjort	Ledningstype :
Fra gate/vei : Langheiane B7		Oppstrøms: Kum		Nedstrøms: Kum	
Til gate/vei :		Fra kart :		Til kart:	
Dimensjon (mm): 200 mm		Rørmateriale : Plast		Insp.retning: Medstrøms/Motstrøms	
Beliggenhet : Privat eiendom		Rørlengde (mm) : m		Insp lengde (m): 172.00 m	
Anmerkning :					

