

FASADE MOT SØR-VEST

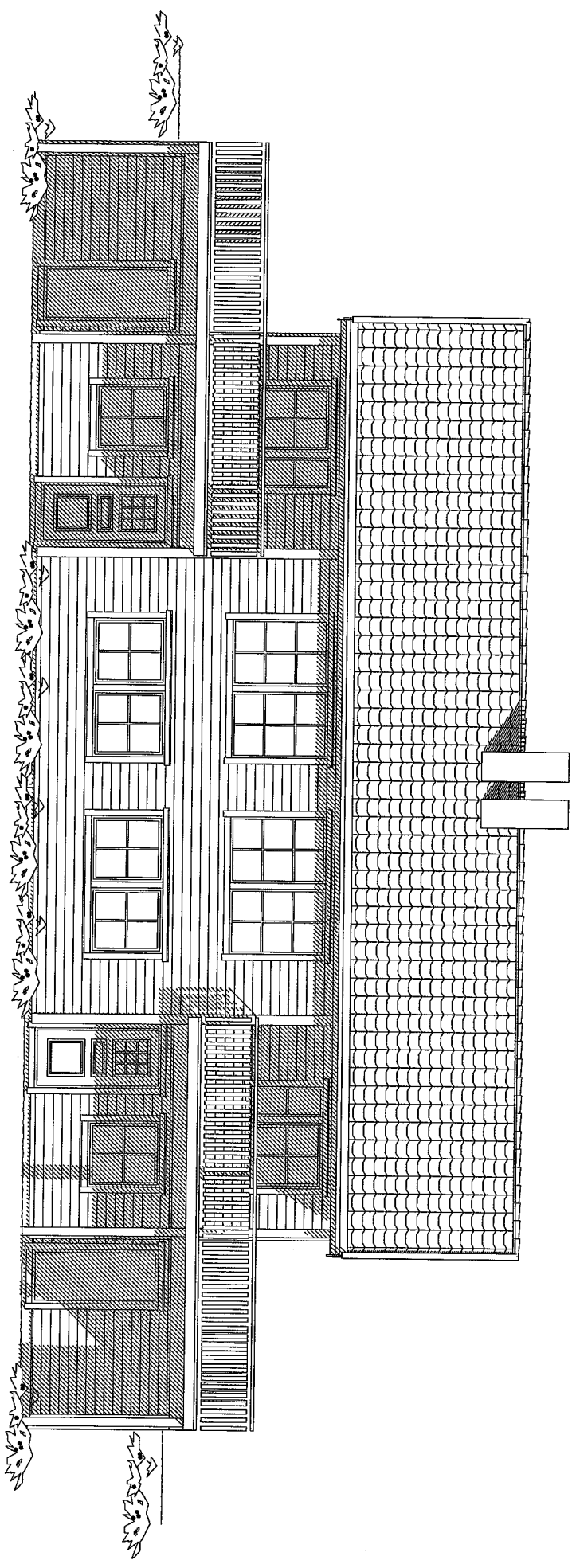

FASADE MOT SØR-ØST

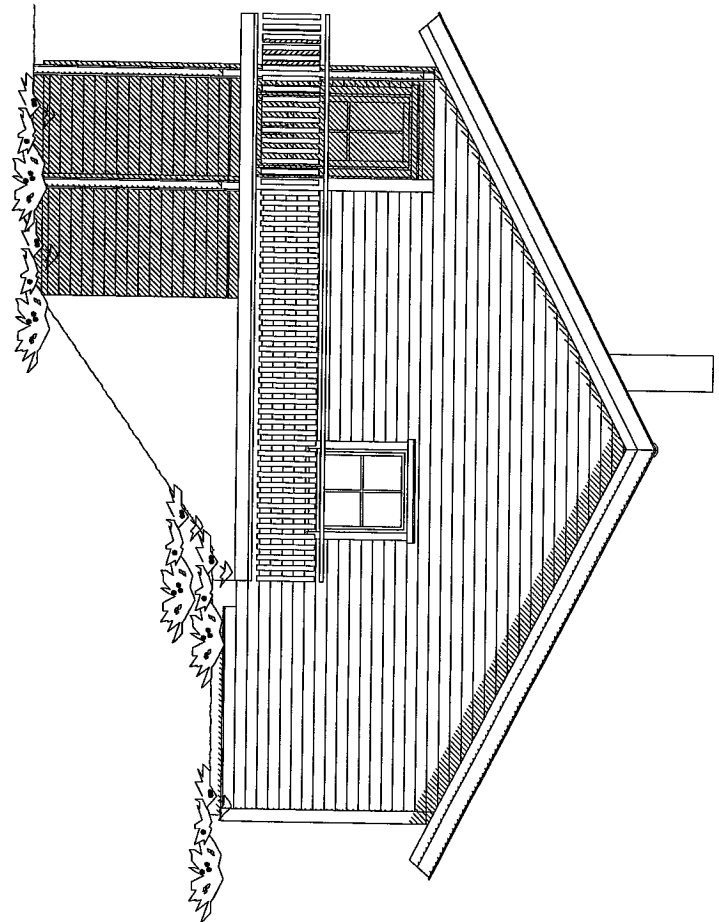

145/81  
20.07.2009  
28/1494 1619/2009  
KST

F-6

Rev.nr.	Rev.:	Tegn.:	Dato :	Kontr.:
		Tiltakshaver: Majo Eiendom AS Byggeplass : Fosse tomt 5 og 6 Kommune : Lindås		Kontr.: BBW Dato: 23.04.2009
Hustype	Tegning	Målestokk : 1 : 100	Dato: 23.04.2009	Arkivnr. : 13733
2-MANNSBOLIG SPESIAL	FASADER	Arkitekt :	DAK av : BBW	Nr. A05+
Denne tegning tilhører Nordbohus AS. Etterligning kfr. lov om åndsverk av 12.5.1961.				

HOVEDPLAN

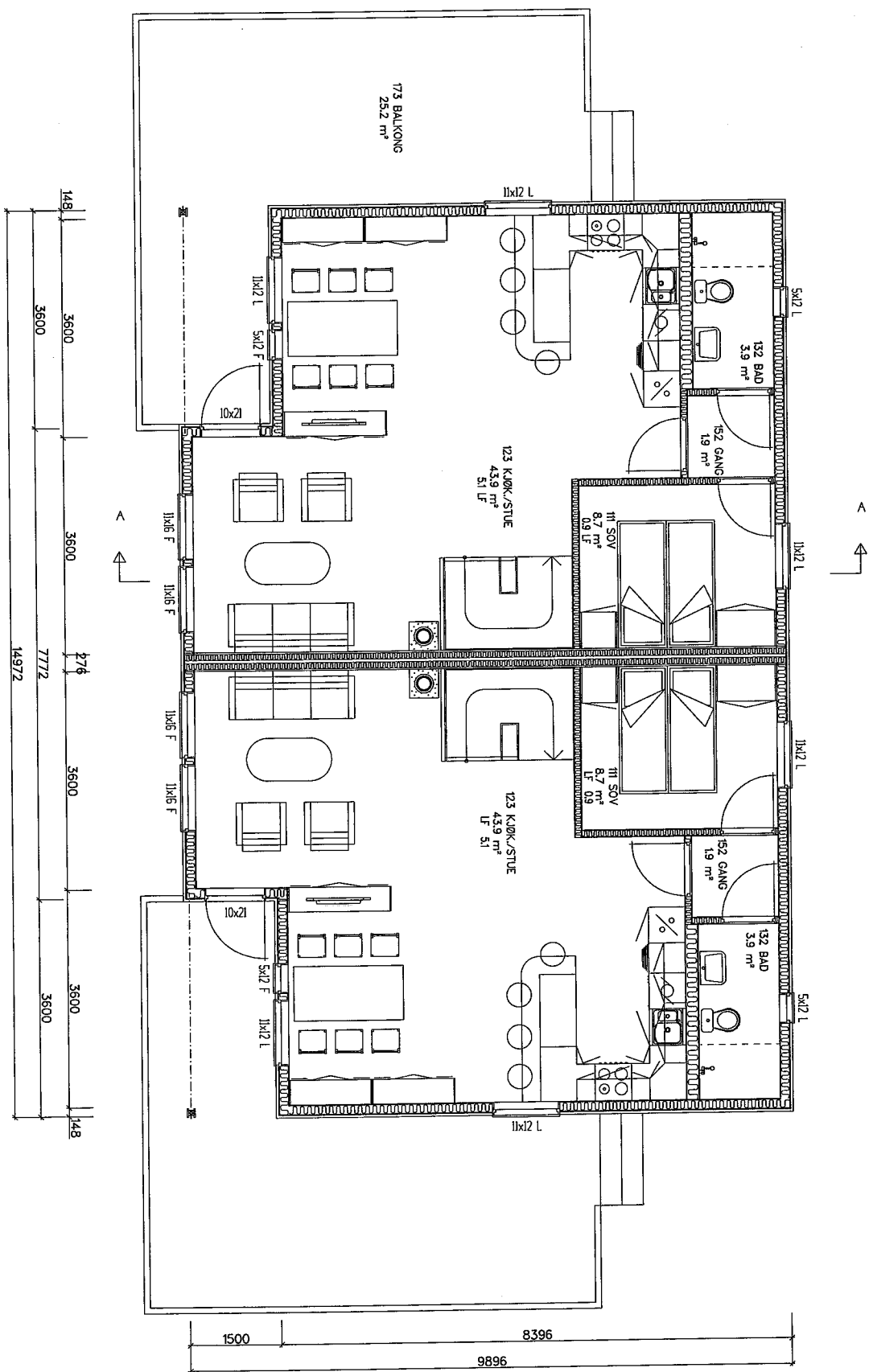

Pr. leilighet

AREAL	BRA	P-Rom
Billeggighet		
Underetasje/Kjeller	66.2	55.8
Hovedplan/1.etg.	63.3	63.3
Lofteplan/2.etg.		
Garasje/Utv. bod		
SUM Hovedleilighet	129.5	119.1
Lofte-bredde ved 1,9m høyde:		
Bygd areal, BYA : 204.0	Totalt	
Diverse : TU=	250,0	

145/81  
20.07.2009  
2009/1444 1609/2009  
KRSJ

E-8

Rev.nr. Rev.:

Tegn.: Dato : Kontr.:

Tiltakshaver : Majo Eiendom AS  
Byggeplass : Fosse tomt 5 og 6  
Kommune : Lindås

Kontr.: BBW  
Dato: 23.04.2009

Hustype Tegning  
2-MANNSBOLIG SPESIAL PLAN

Målestokk : 1 : 100 Dato: 23.04.2009 Arkivnr. : 13733  
Arkitekt : DAK av : BBW  
Denne tegning tilhører Nordbohus AS. Etterligning kfr. lov om ändsværk av 12.5.1961.

Nr.  
a02+



FASADE MOT NORD-ØST

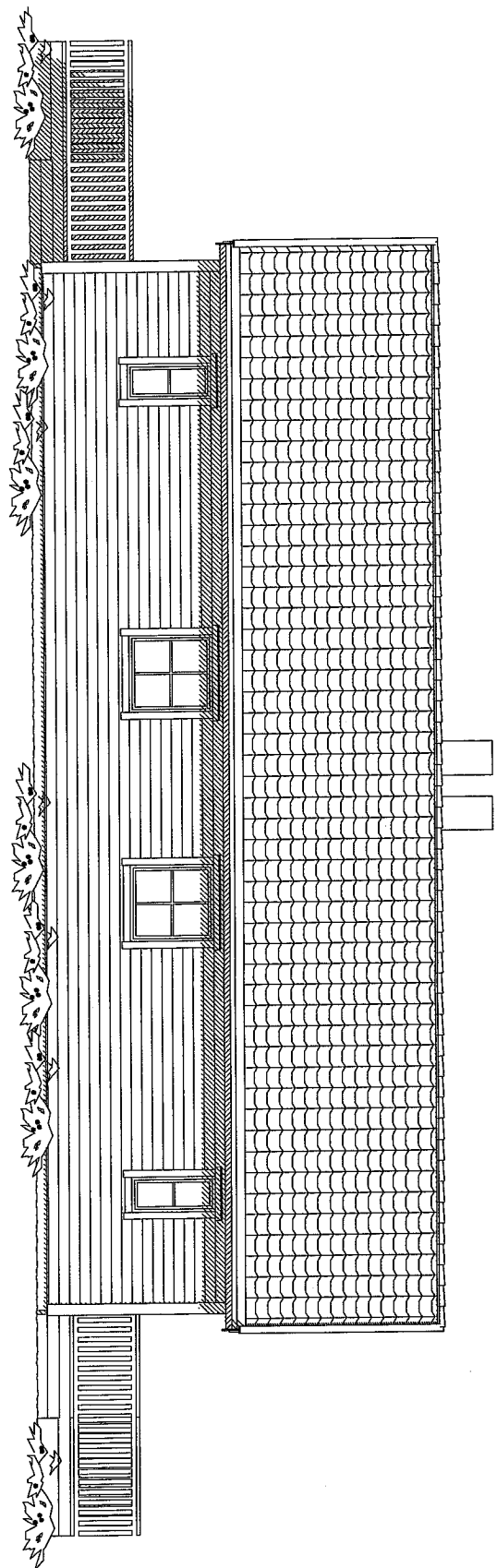

FASADE MOT NORD-VEST

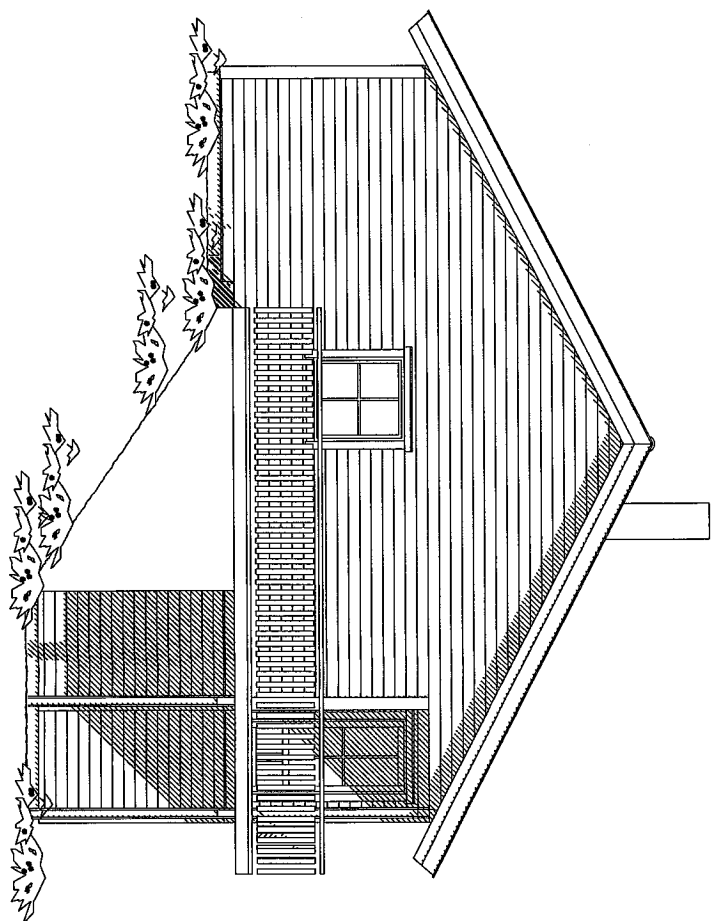

145/81  
20.07.2009  
29/11/09 1609/2009  
1609/2009

E-7

Rev.nr.	Rev.:	Tegn.:	Dato :	Kontr.:
		Tiltakshaver : Majo Eiendom AS Byggeplass : Fosse tomt 5 og 6 Kommune : Lindås		Kontr.: BBW Dato: 23.04.2009
Hustype	Tegning	Målestokk : 1 : 100	Dato: 23.04.2009	Arkivnr. : 13733
2-MANNSBOLIG SPESIAL	FASADER	Arkitekt :	DAK av : BBW	Nr. A06+
Denne tegning tilhører Nordbohus AS. Etterligning kfr. lov om åndsverk av 12.5.1961.				

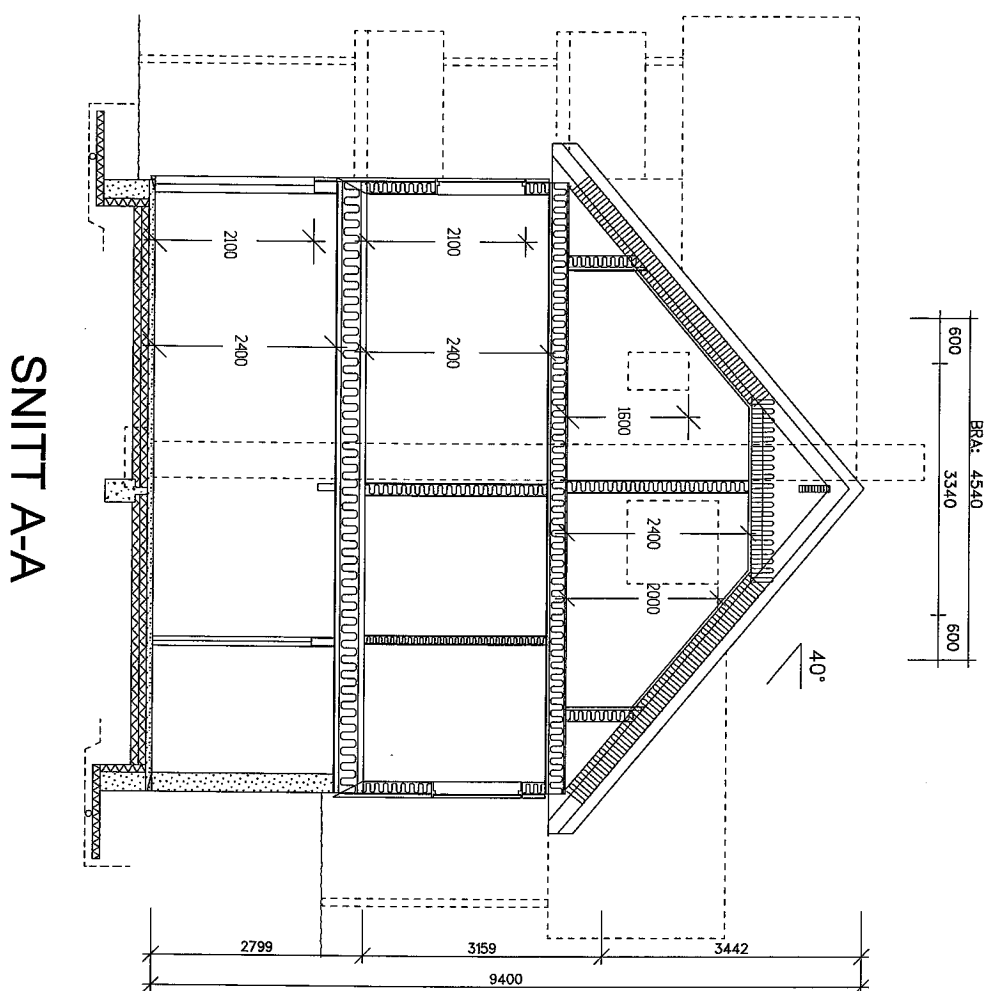

*Handwritten notes:*  
 2009/1999/16619/2009  
 20.07.2009  
 145/81

*Handwritten:* E-5

Rev.nr.	Rev.:	Tegn.:	Dato :	Kontr.:
		Tiltakshaver: Majo Eiendom AS Byggeplass : Fosse, tomt 2 Kommune : Lindås		Kontr.: BBW Dato: 21.04.2009
Hustype	Tegning	Målestokk : 1 : 100	Dato: 21.04.2009	Arkivnr. : 13732
AURORA VAR	SNITT	Arkitekt :	DAK av : BBW	Nr. A02+
Denne tegning tilhører Nordbohus AS. Etterligning kfr. lov om åndsverk av 12.5.1961.				

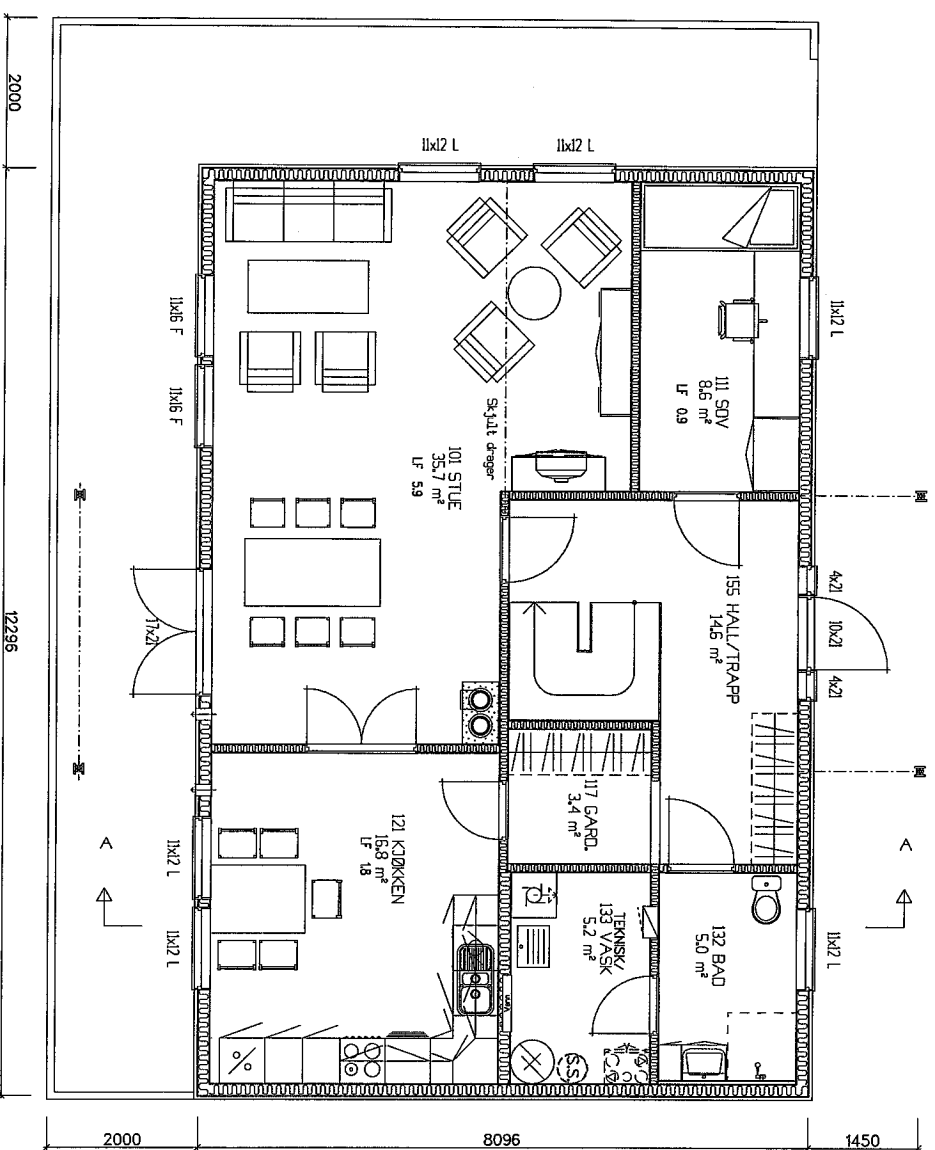

HOVEDPLAN

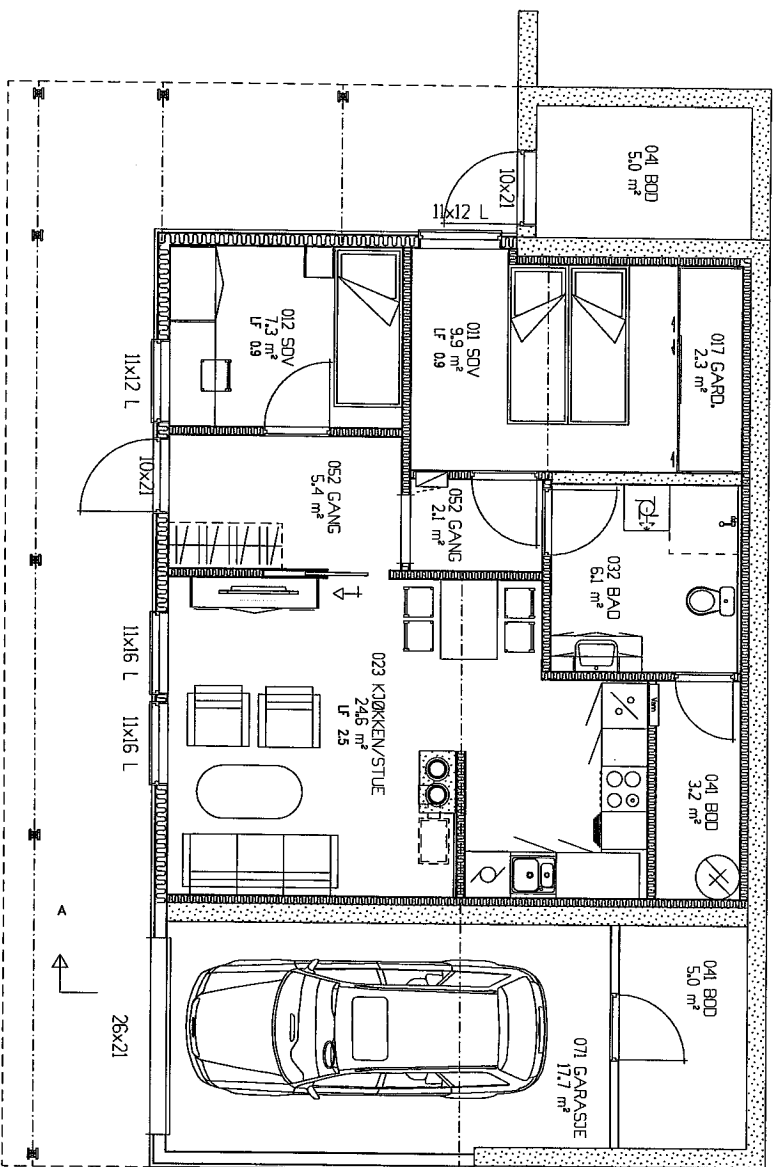

SOKKELPLAN

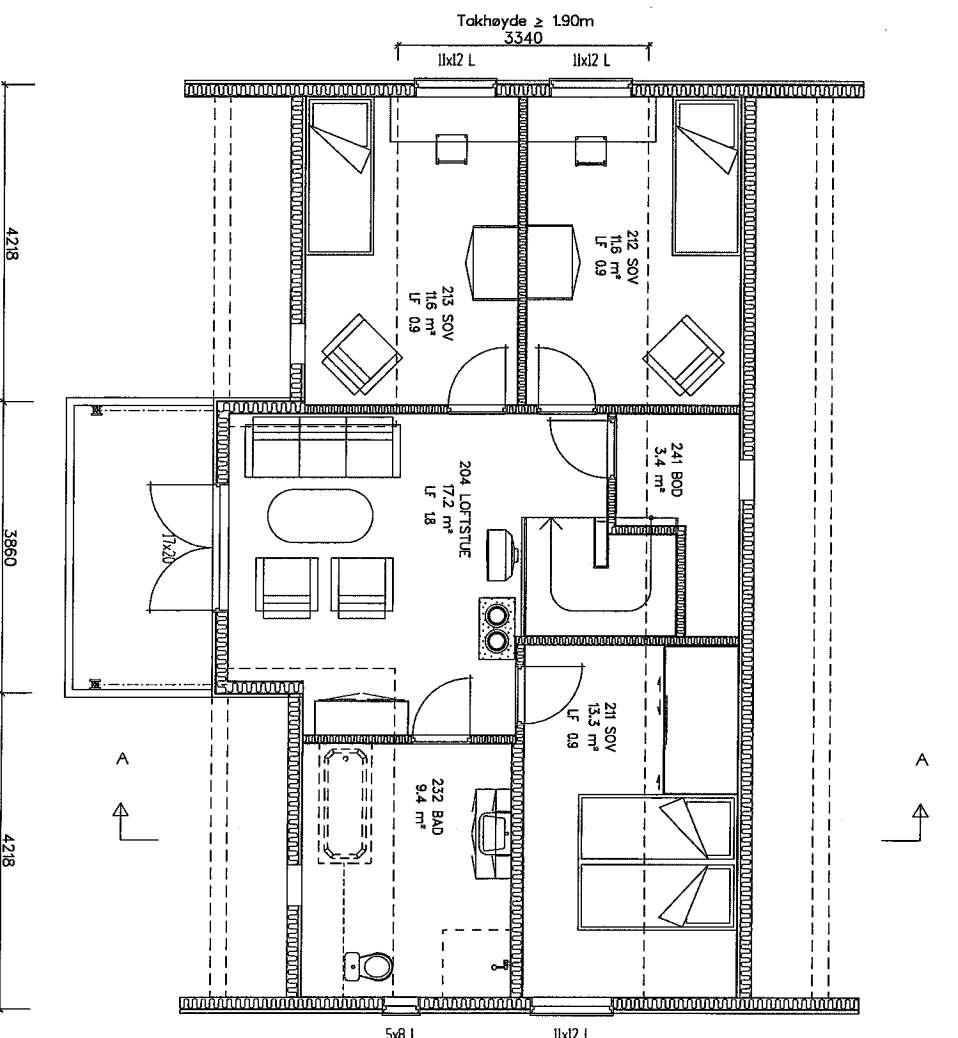

LOFTPLAN

AREAL	BRA	P-Rom
Billegg	69.4	64.4
Underetasje/Kjeller	23.0	
Hovedplan/1.etg.	93.1	93.1
Loftplan/2.etg.	60.1	56.7
Garasje/Utv. bod		
SUM Hovedlegg	176.2	149.8
Loft-bredde ved 1,9m høyde	3.340	
Bygd areal, BYA	151.5	
Diverse : TU (BRA)	238.5	

Romareal på loft er målt helt ut til kneveggen

*145/81*  
 20.07.2009  
 208/1994 16619/2009  
 kj

E-4

Rev.nr.	Rev.:	Tegn.:	Dato :	Kontr.:
		Tiltakshaver : Majo Eiendom AS Byggeplass : Fosse, tomte 2 Kommune : Lindås		Kontr. : BBW Dato: 21.04.2009
Hustype	Tegning	Målestokk : 1 : 100	Dato: 21.04.2009	Arkivnr. : 13732
AURORA VAR.	PLANER	Arkitekt :	DAK av : BBW	Nr. A01+
Denne tegning tilhører Nordbohus AS. Etterligning kfr. lov om ändswerk av 12.5.1961.				

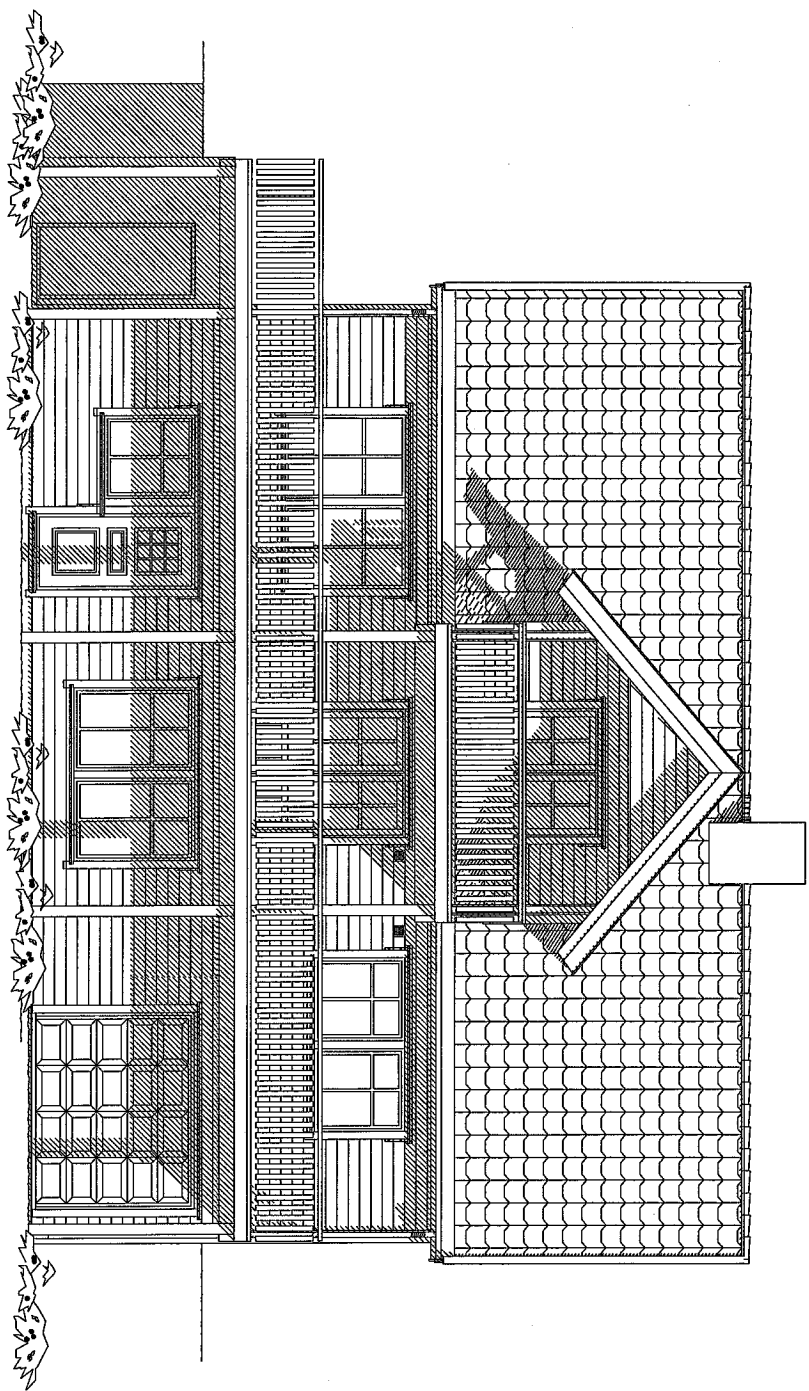

FASADE MOT SØR-VEST

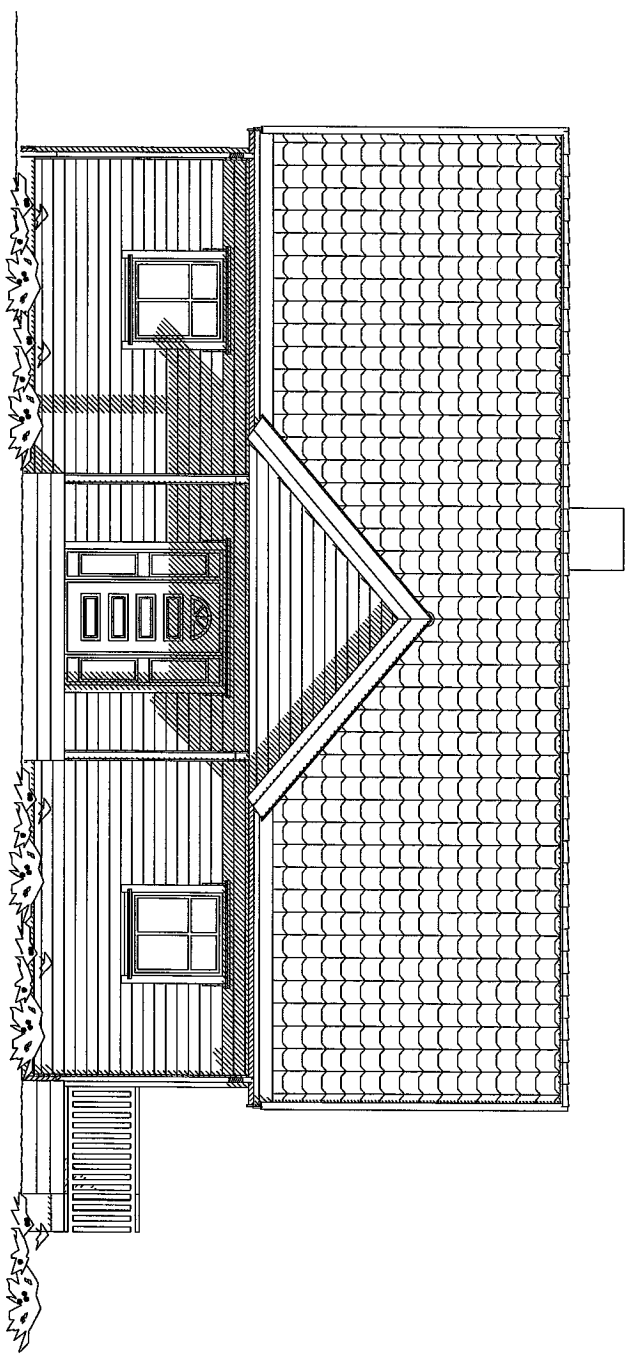

FASADE MOT NORD-ØST

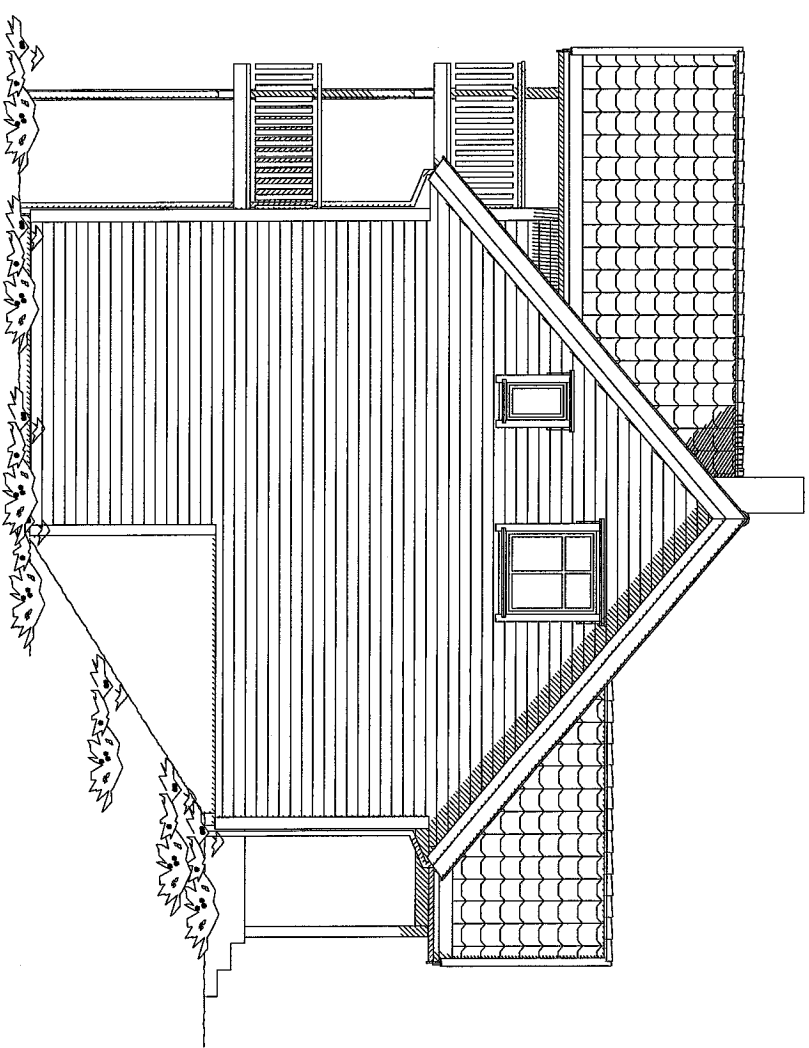

FASADE MOT SØR-ØST

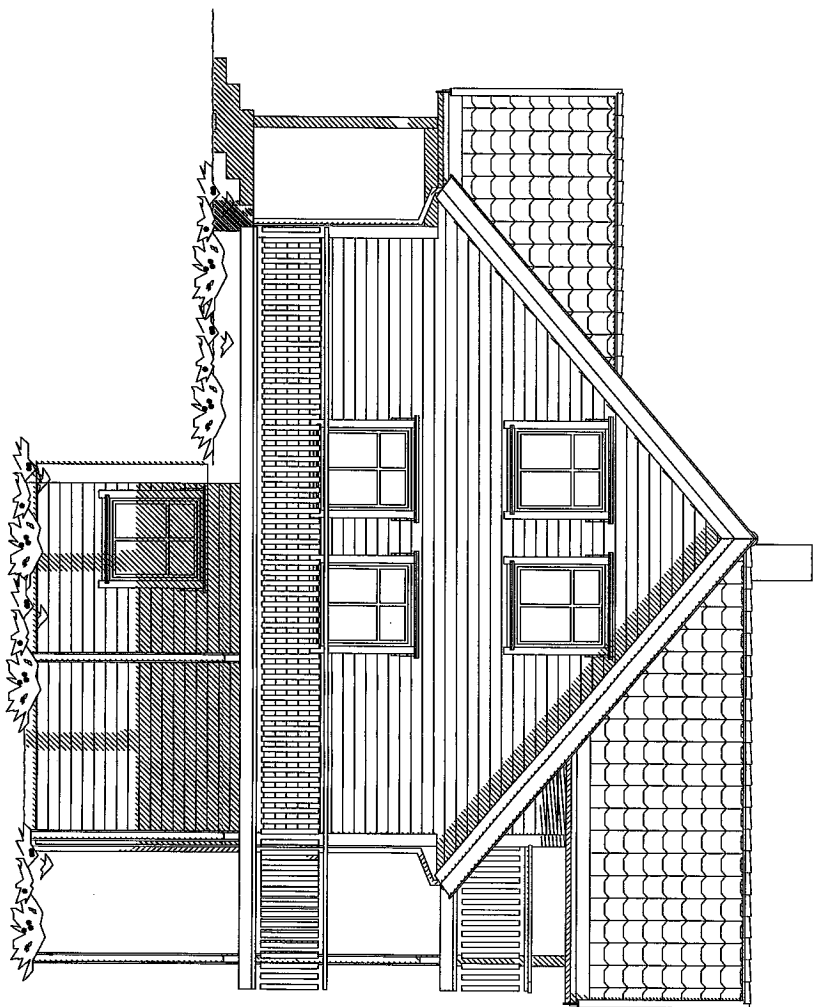

FASADE MOT NORD-VEST

*145/81*  
*20.07.2009*  
*2009/10/14 kst/roff*  
*krst*

Rev.nr.	Rev.:	Tegn.:	Dato :	Kontr.:
		Tiltakshaver : Majo Eiendom AS		Kontr.: BBW
Hustype		Byggeplass : Fosse, tomt 2		Dato: 21.04.2009
AURORA VAR.		Kommune : Lindås	Målestokk : 1 : 100	Arkivnr. : 13732
Tegning		Arkitekt :	Dato: 21.04.2009	Nr.
FASADER			DAK av : BBW	A05+
Denne tegning tilhører Nordbohus AS. Etterligning kfr. lov om åndsverk av 12.5.1961.				

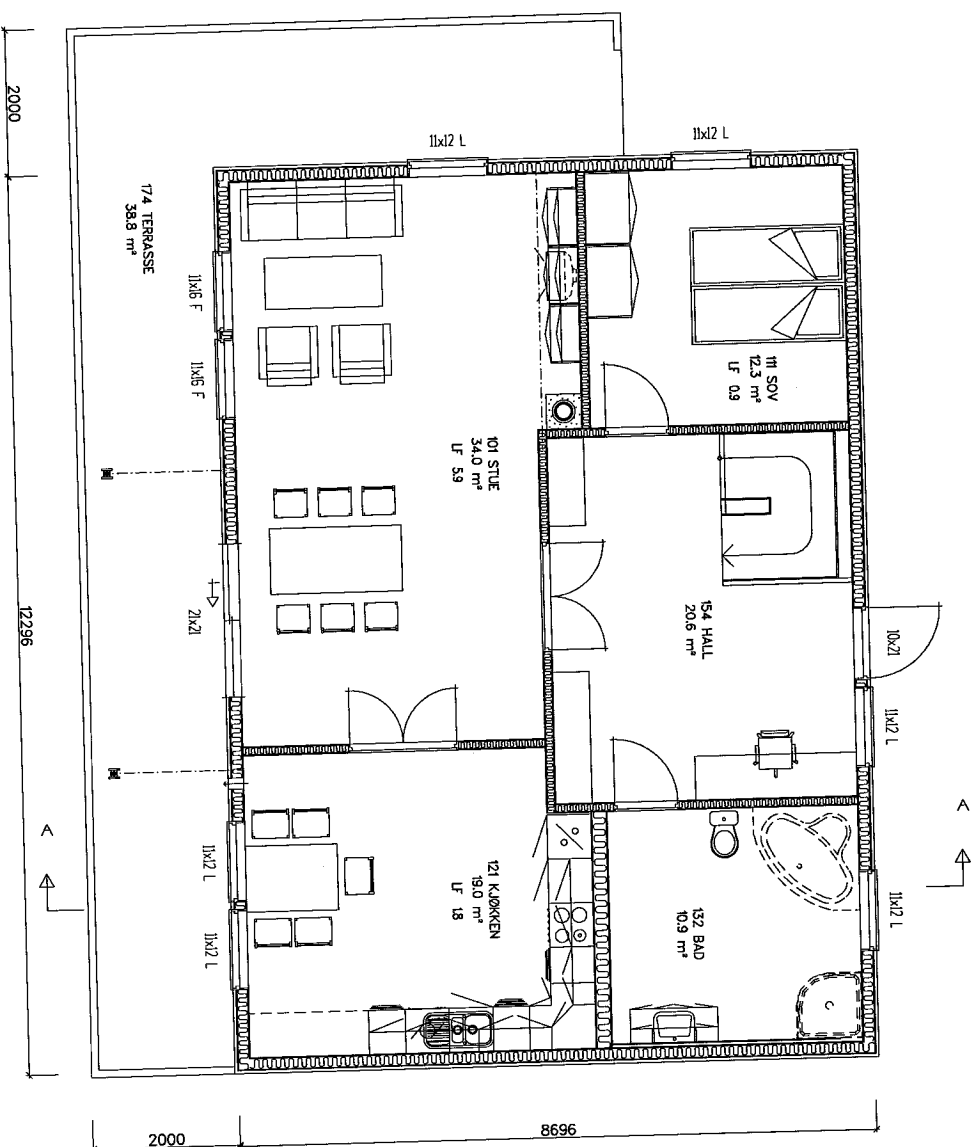

HOVEDPLAN

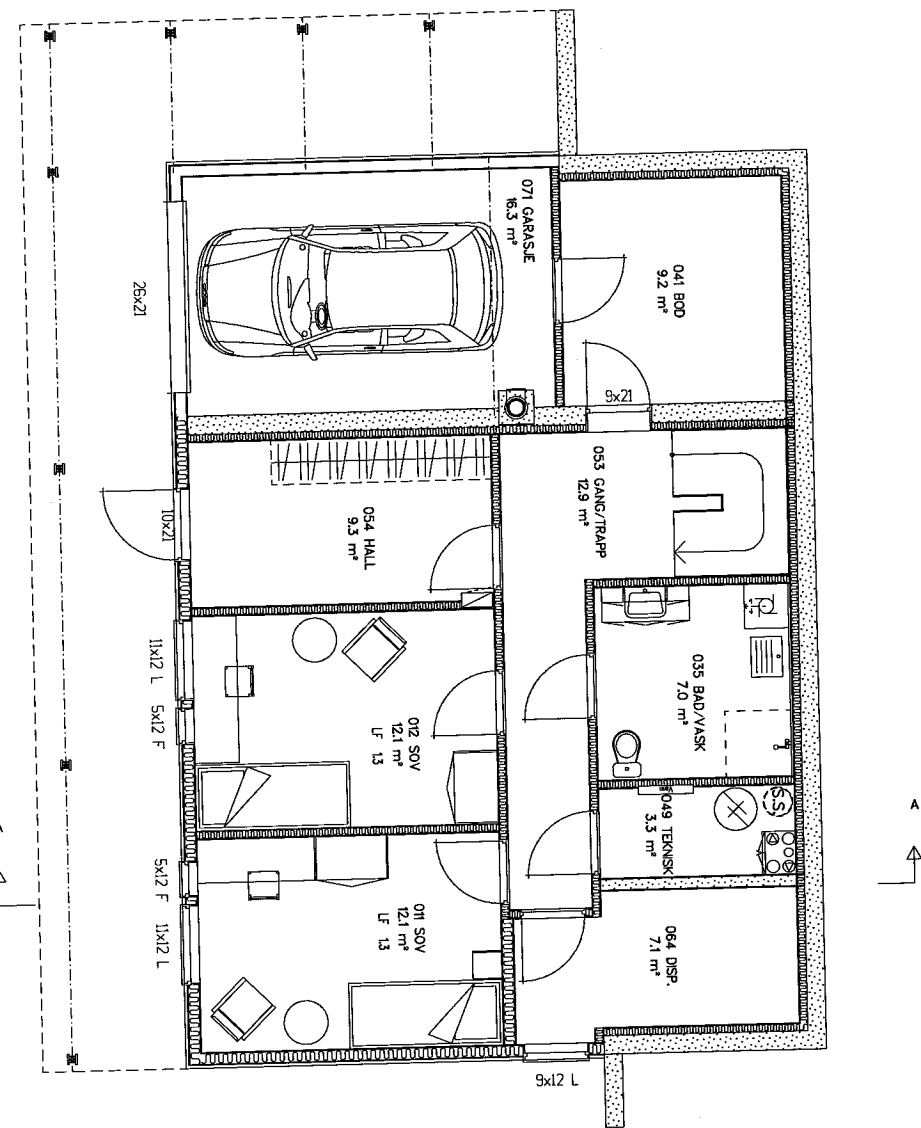

SOKKELPLAN

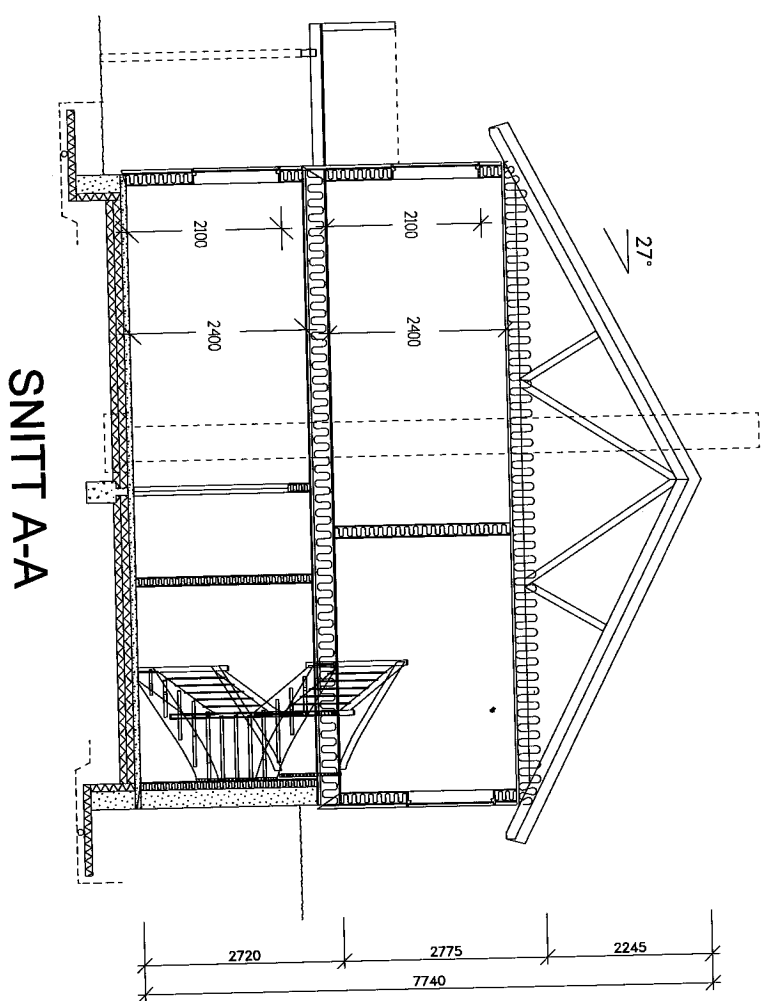

SNITT A-A

AREAL	BRA	P-Rom
Billettighet		
Underetasje/Kjeller	96.7	64.4
Hovedplan/1.etg.	100.3	100.3
Løftplan/2.etg.		
Garasje/Utv. bod		
SUM Hovedlettighet	197.0	164.7
Løft-bredde ved 1,9m høydet		
Bygd areal, BYA : 148.1		
Diverse : TU (BRA) = 188,0		

*20.07.09*  
*145/81*  
*20/11/09 16:01/201*

Rev.nr. A	Rev.: Skyvedør med takutstikk	Tegn.: BBW	Dato : 27.04.2009	Kontr.: BBW
		Tiltakshaver: Majo Eiendom AS Byggeplass : Fosse, tomt 1,3 og 4 Kommune : Lindås		Kontr.: BBW Dato: 22.04.2009
Hustype	Tegn1ng	Målestokk : 1 : 100	Dato: 22.04.2009	Arkivnr. : 13730
AURORA VAR.	PLAN, SNITT	Arkitekt :		DAK av : BBW
		Denne tegning tilhører Nordbohus AS. Etterfigning kfr. lov om åndsverk av 12.5.1961.		Nr. A01+

E-2



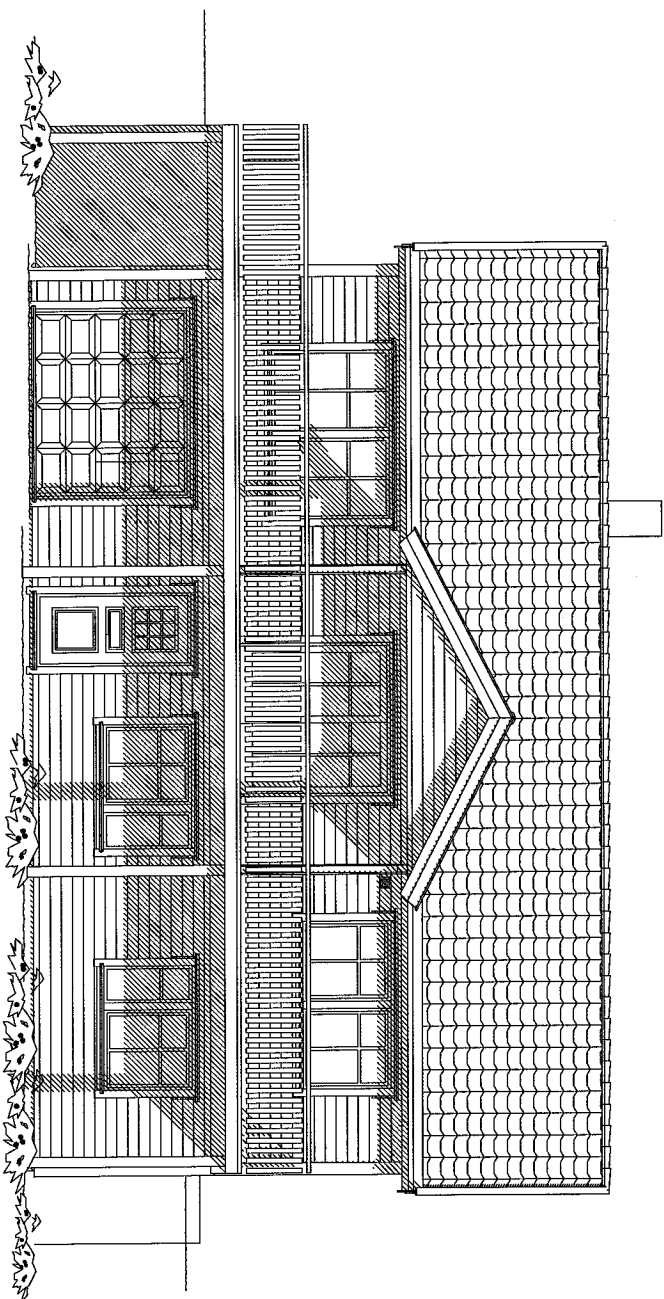

FASADE MOT SØR-VEST

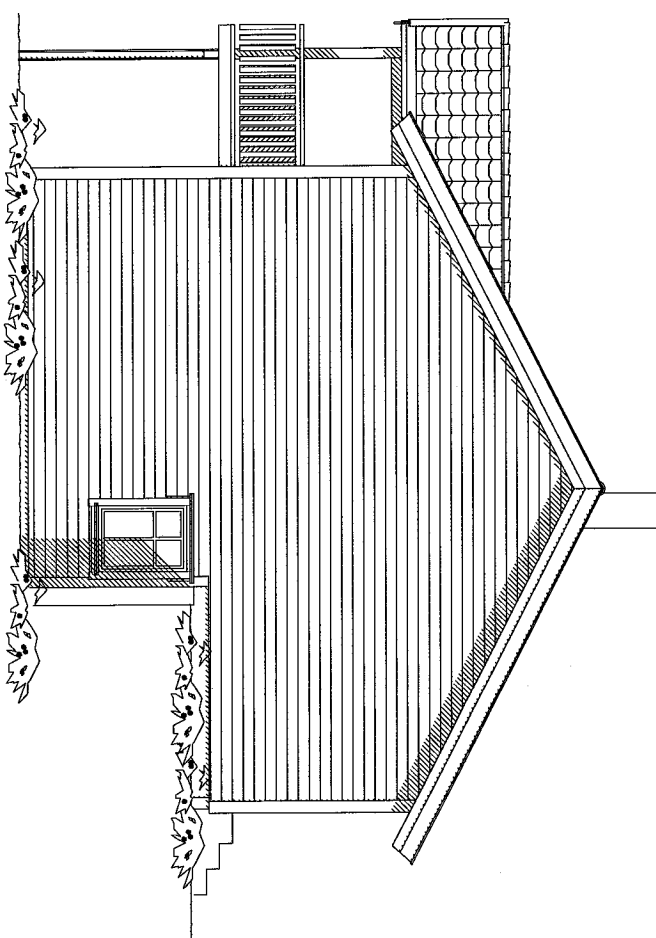

FASADE MOT SØR-ØST

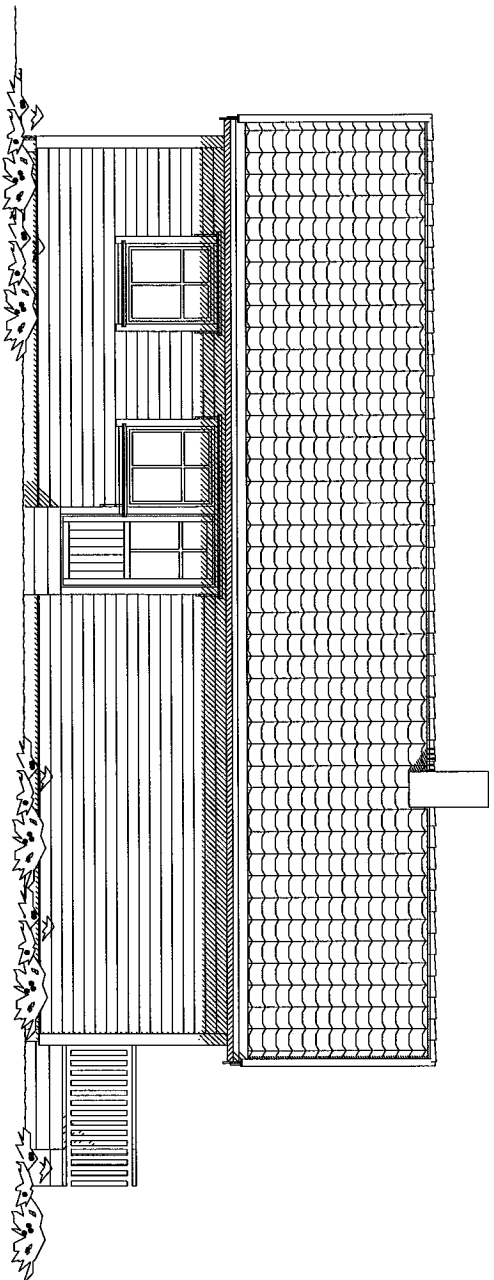

FASADE MOT NORD-ØST

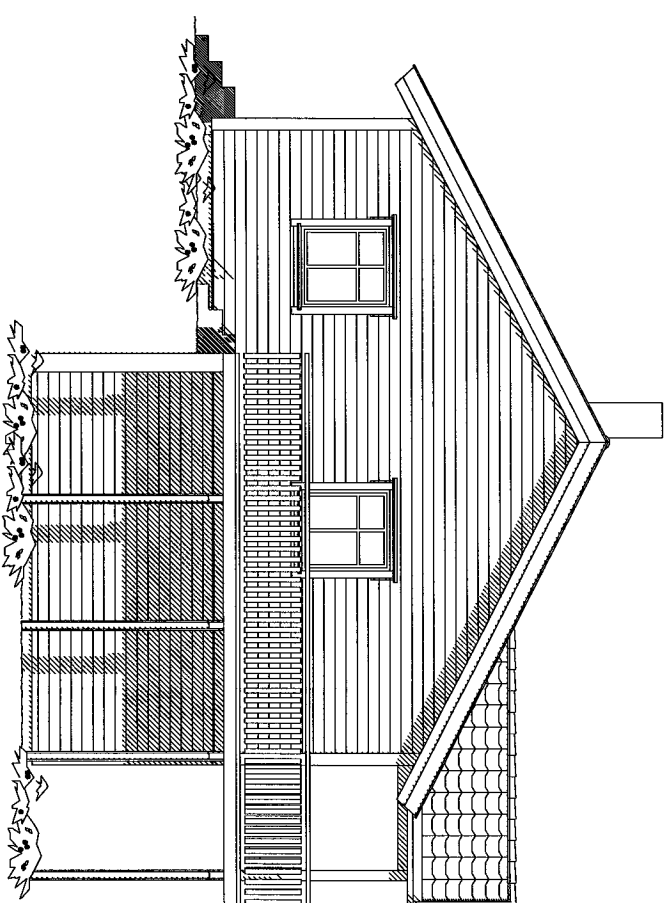

FASADE MOT NORD-VEST

Rev.nr. A

Rev.: Skyvedør med takutstikk

Tegn.: BBW

Dato : 27.04.2009

Kontr.: BBW



Hustype

AURORA VAR.

Tegning

FASADER

Tiltakshaver: Majo Eiendom AS

Byggeplass : Fosse, tomt 1,3 og 4

Kommune : Lindås

Kontr.: BBW

Dato: 22.04.2009

Målestokk : 1 : 100

Dato: 22.04.2009

Arkivnr. : 13730

Nr.

A05+

Arkitekt :

DAK av : BBW

Denne tegning tilhører Nordbohus AS. Etterligning kfr. lov om åndsverk av 12.5.1961.

*28/11/09 16:19/ast*  
*145/81*  
*20.07.2009*

*ET-1*



SOKKELPLAN

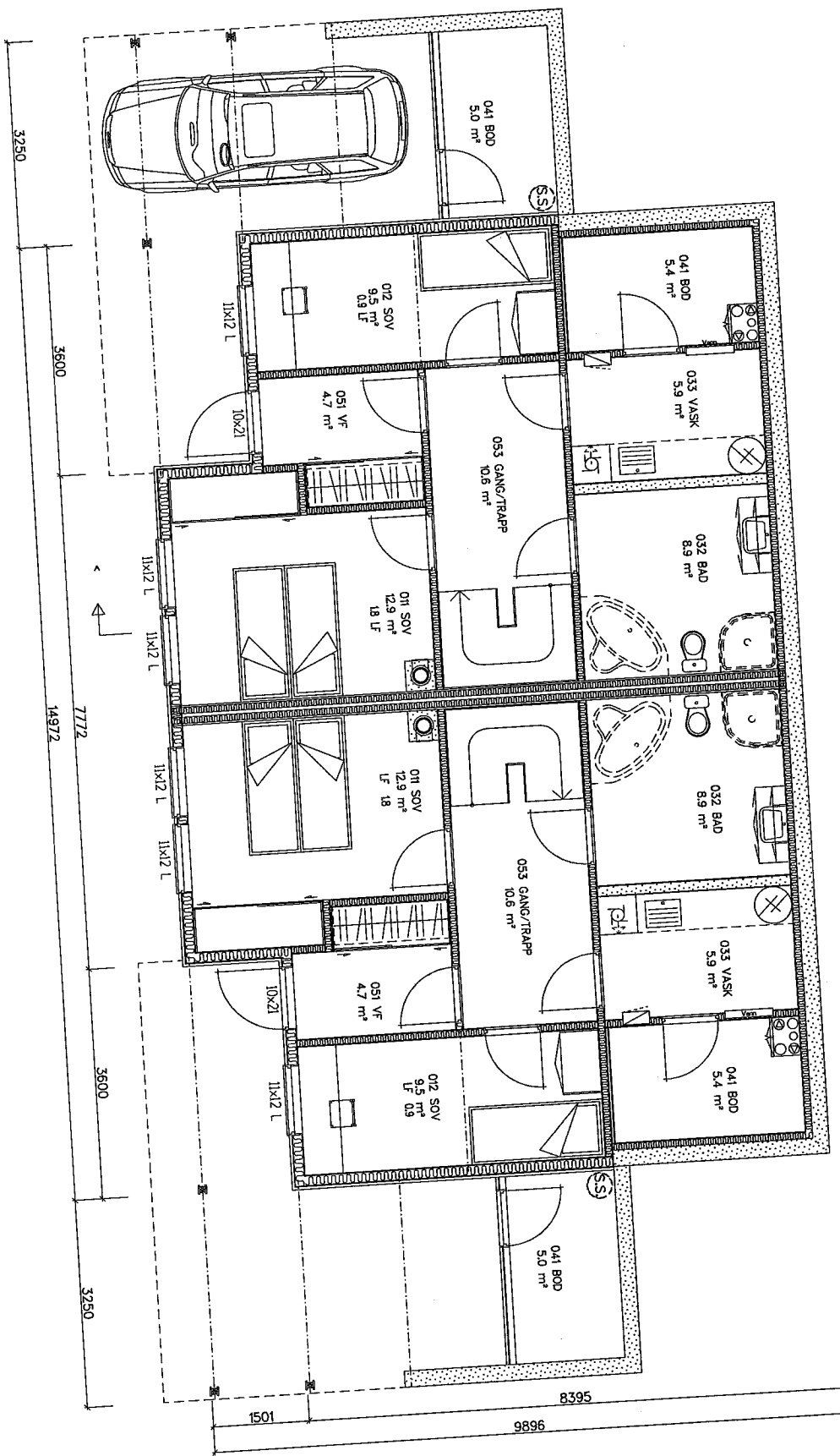

SNITT A-A

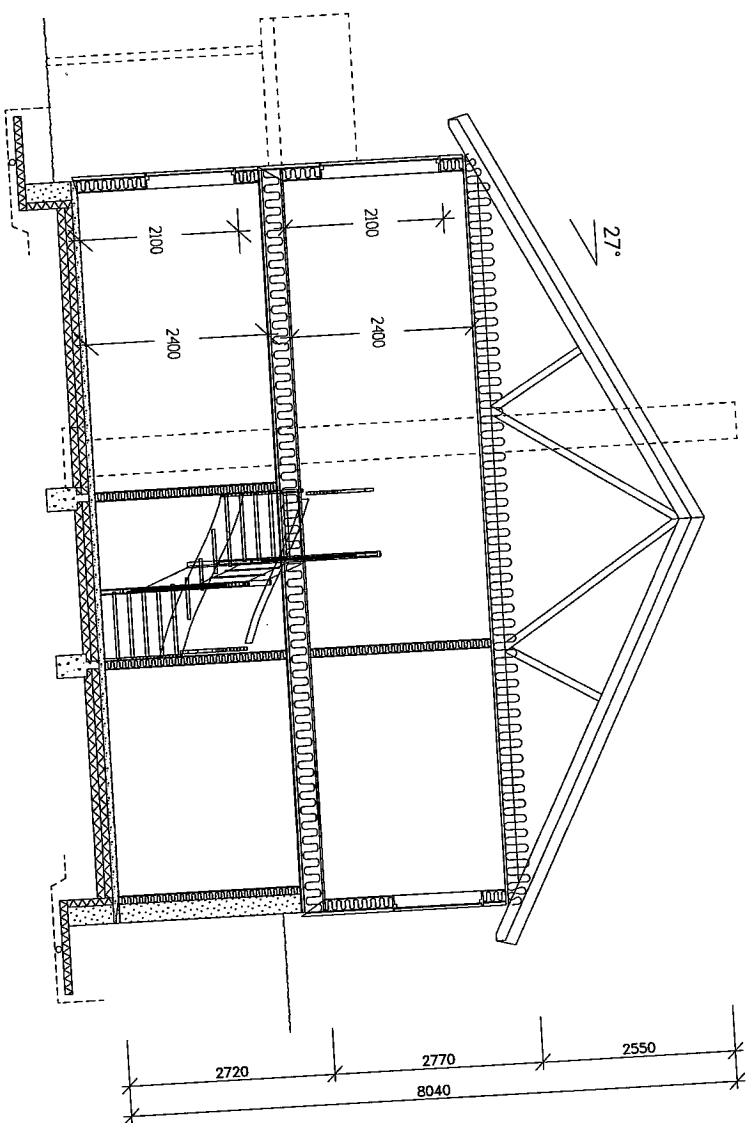

E-9

*145/81*  
 20.07.2009  
 200/1494 1661/2009  
 KBJ

Rev.nr.

Rev.s



Hustype

2-MANNSBOLIG SPESIAL

Tegning

PLAN, SNITT

Tiltakshaver: Majo Eiendom AS	Tegn.:	Dato:	Kontr.:
Byggeplass : Fosse tomt 5 og 6			Kontr.: BBW
Kommune : Lindås			Dato: 23.04.2009
Målestokk : 1 : 100	Dato: 23.04.2009	Arkivnr. : 13733	Nr.
Arkitekt :		DAK av : BBW	A02+
Denne tegning tilhører Nordbohus AS. Etterligning kfr. lov om åndsverk av 12.5.1961.			

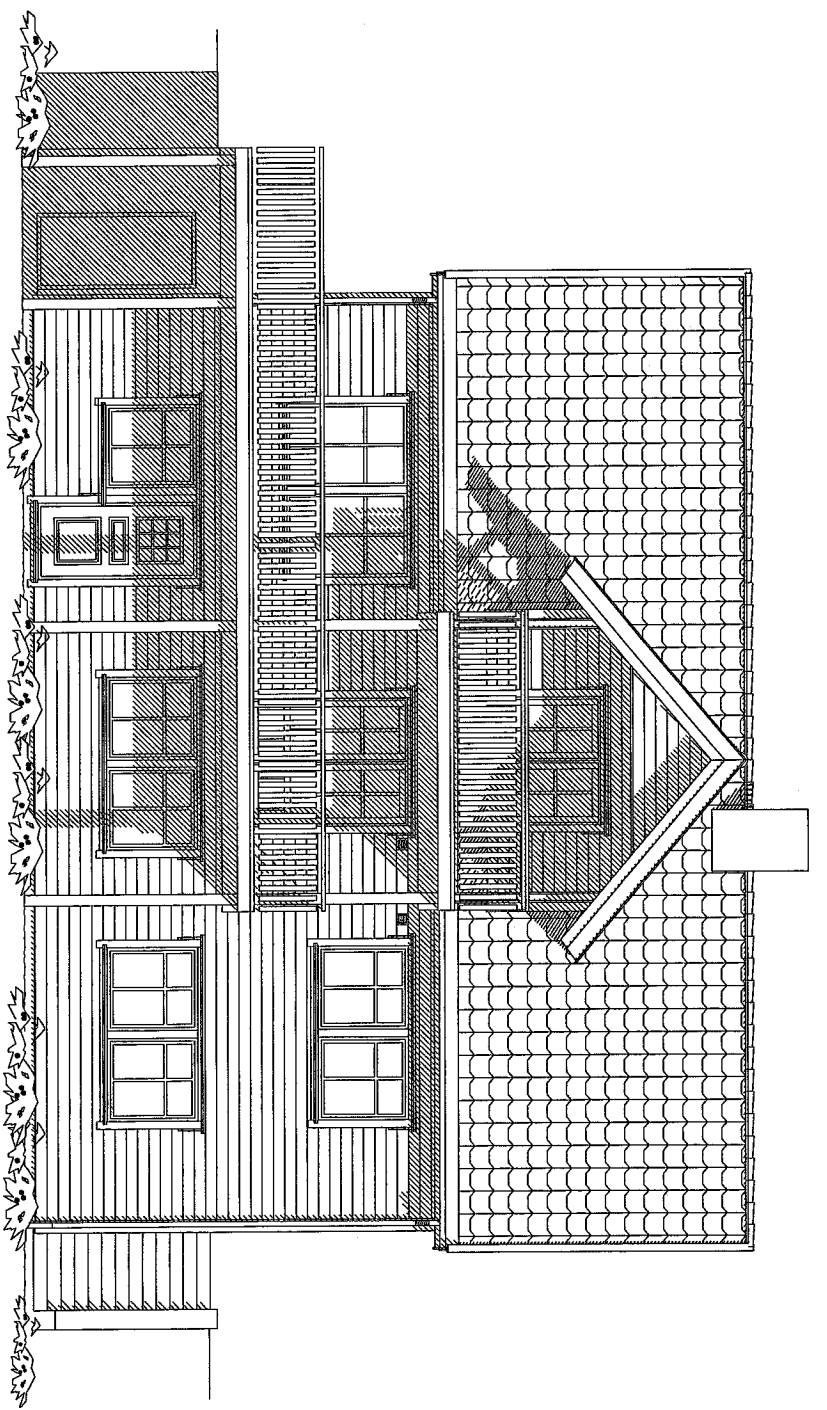

FASADE MOT SØR-VEST

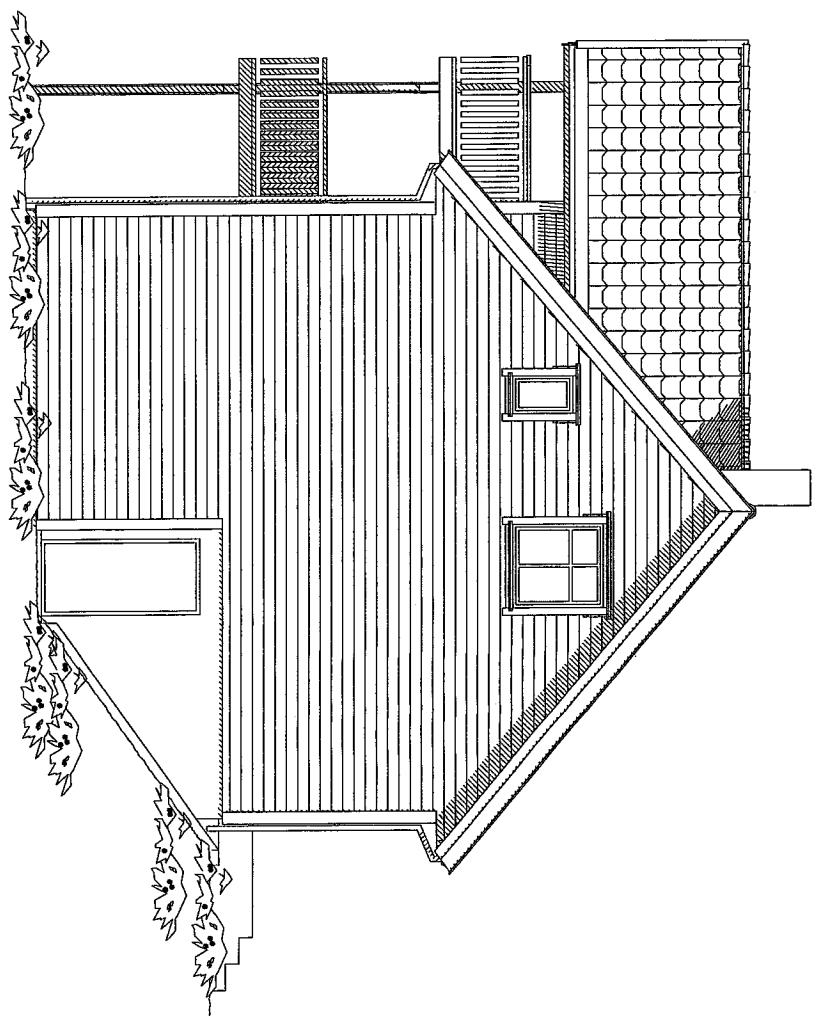

FASADE MOT SØR-ØST

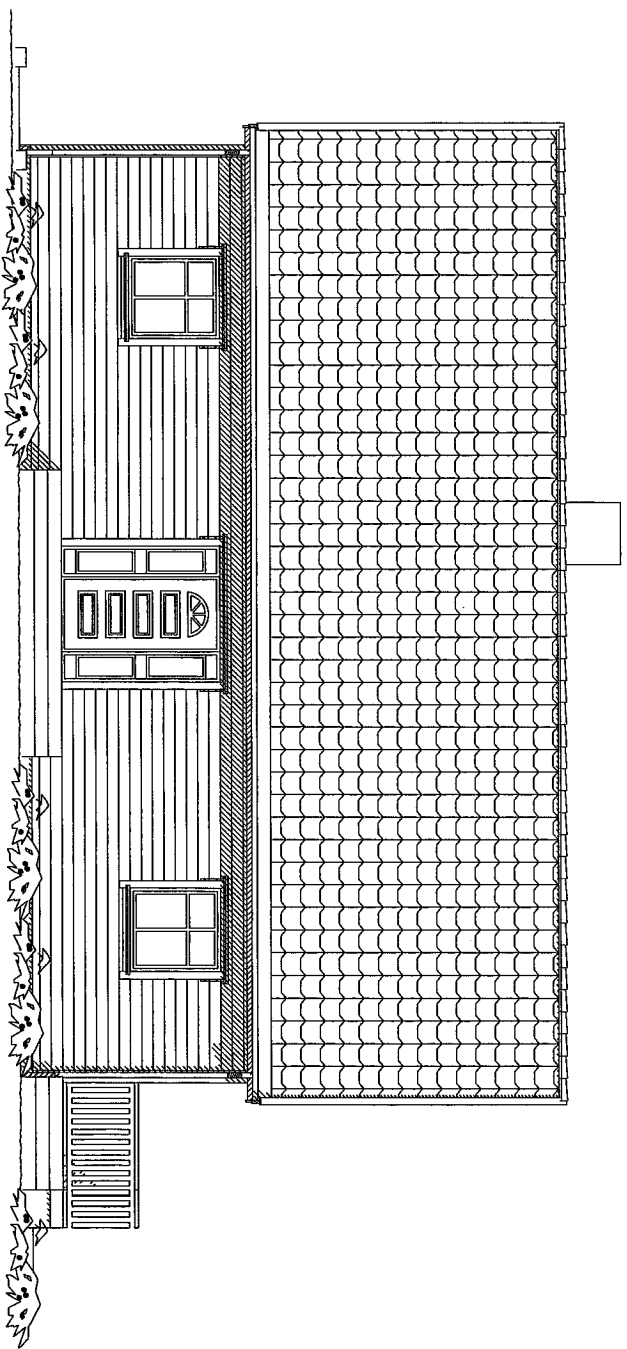

FASADE MOT NORD-ØST

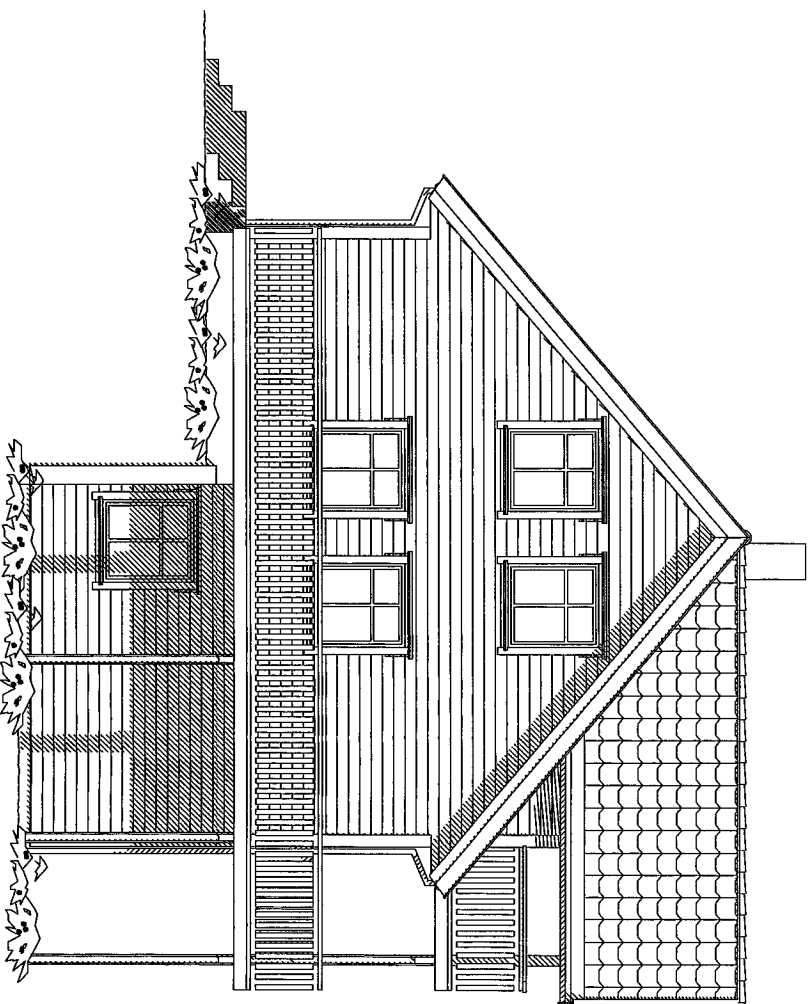

FASADE MOT NORD-VEST

E-10

*20/11/09 16:11/2009*  
*145/81*  
*20.07.2009*  
*1037*

Rev.nr. A	Rev.: Fjernet tak over inngang	Tegn.: BBW	Dato : 15.06.2009	Kontr.: BBW
 Hustype <b>AURORA VAR.</b>	Tegning <b>FASADER</b>	Tiltakshaver: Majo Eiendom AS		Kontr.: BBW
		Byggeplass : Fosse, tomte 7 og 8		Dato: 21.04.2009
		Kommune : Lindås	Arkivnr. : 13731	Nr.
		Målestokk : 1 : 100	DAK av : BBW	<b>A05+</b>
Denne tegning tilhører Nordbohus AS. Etterligning kfr. lov om åndsverk av 12.5.1961.				

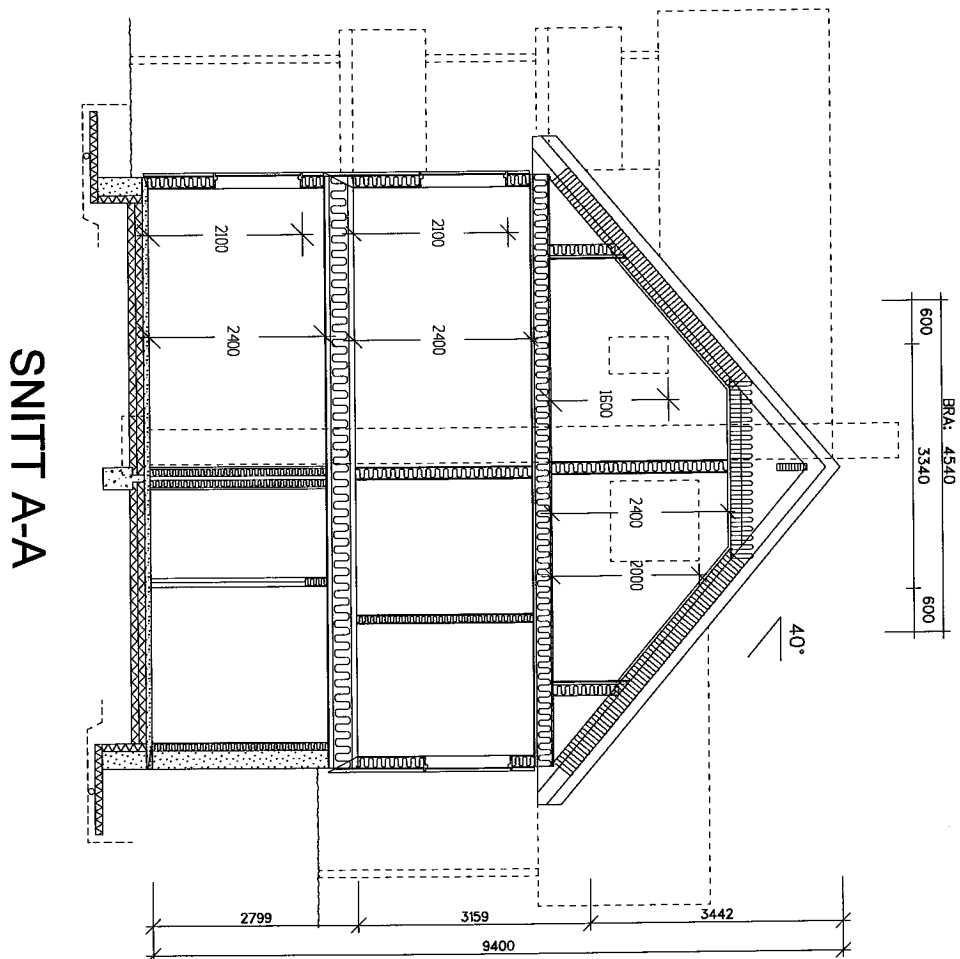

E-12

*145/81*  
 20.07.2009  
 2009/1494 16619/bof  
 WBF

Rev.nr.	Rev.:	Tegn.:	Dato :	Kontr.:
		Tiltakshaver: Majo Eiendom AS Byggeplass : Fosse, tomt 7 og 8 Kommune : Lindås		Kontr.: BBW Dato: 21.04.2009
Hustype	Tegning	Målestokk : 1 : 100	Dato: 21.04.2009	Arkivnr. : 13731
AURORA VAR	SNITT	Arkitekt :	DAK av : BBW	Nr. A02+
Denne tegning tilhører Nordbohus AS. Etterligning kfr. lov om åndsverk av 12.5.1961.				

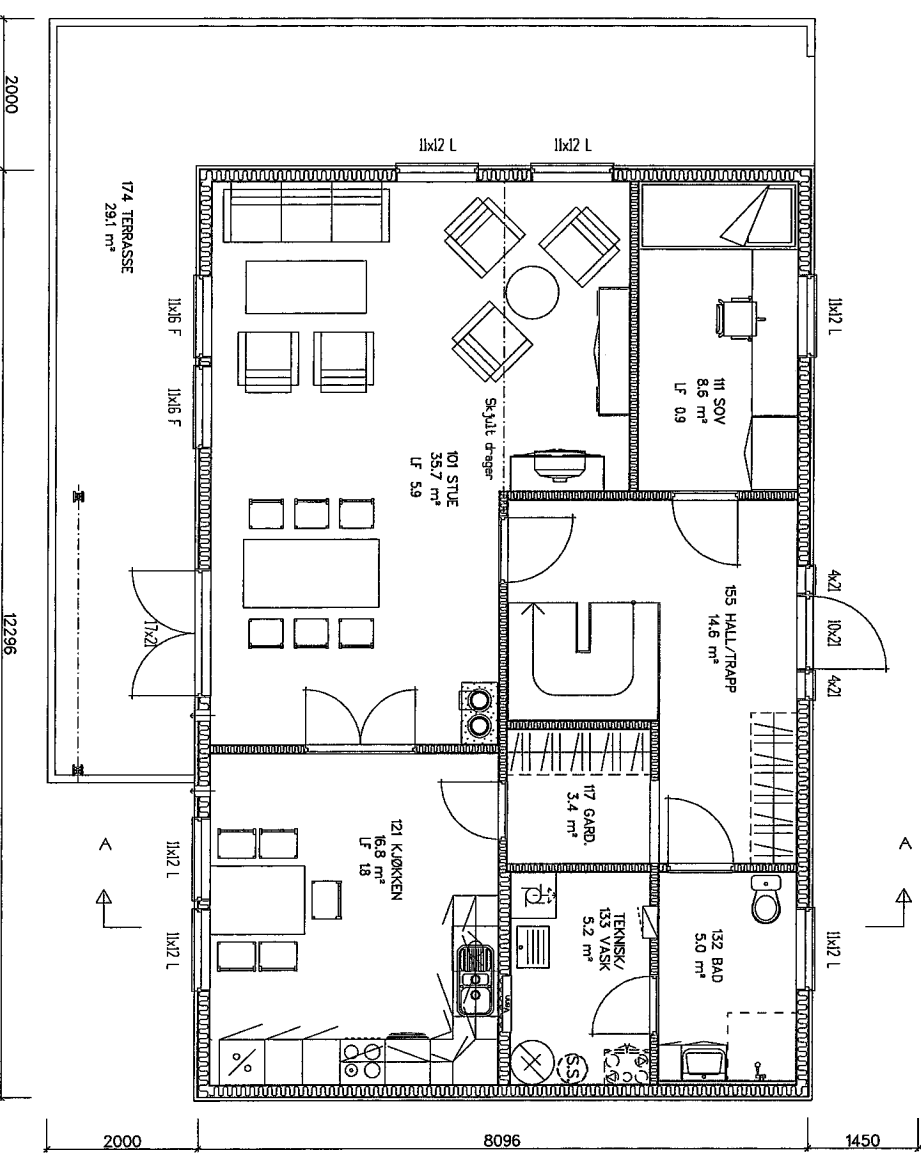

HOVEDPLAN

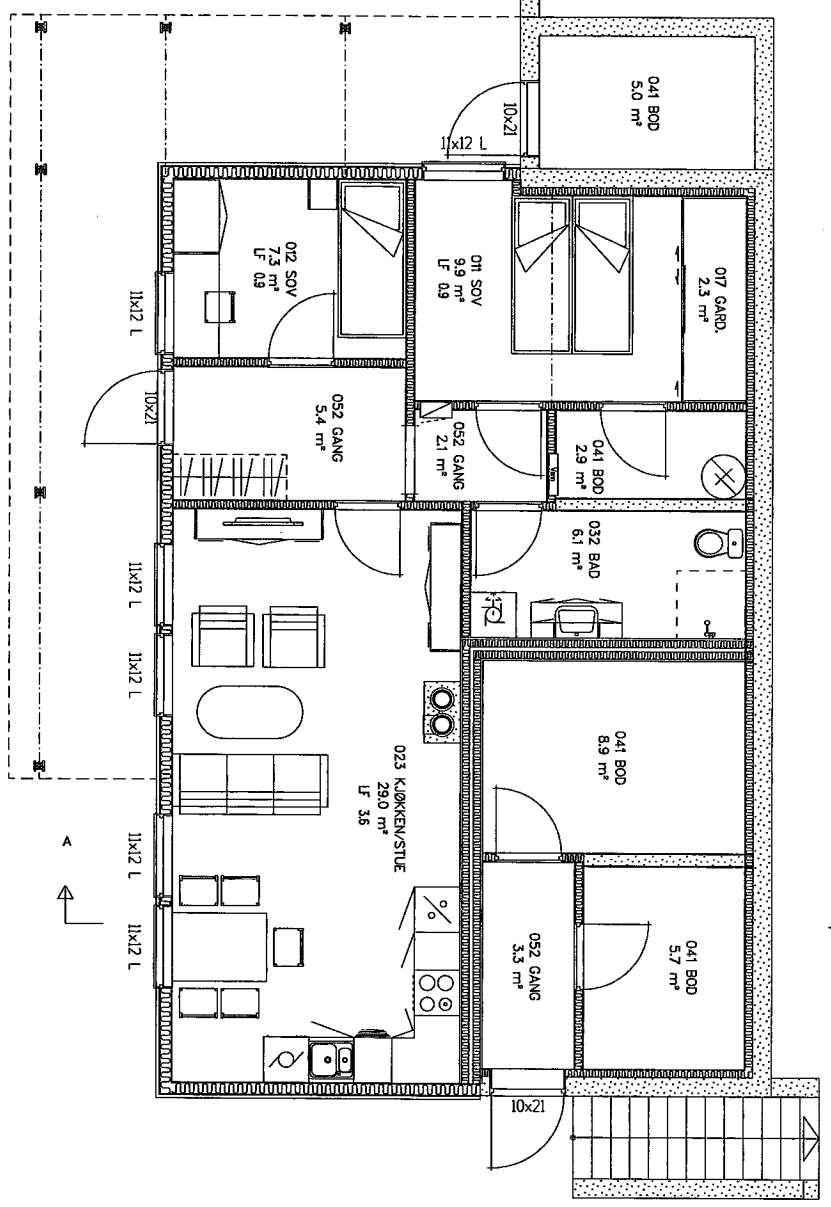

SOKKELPLAN

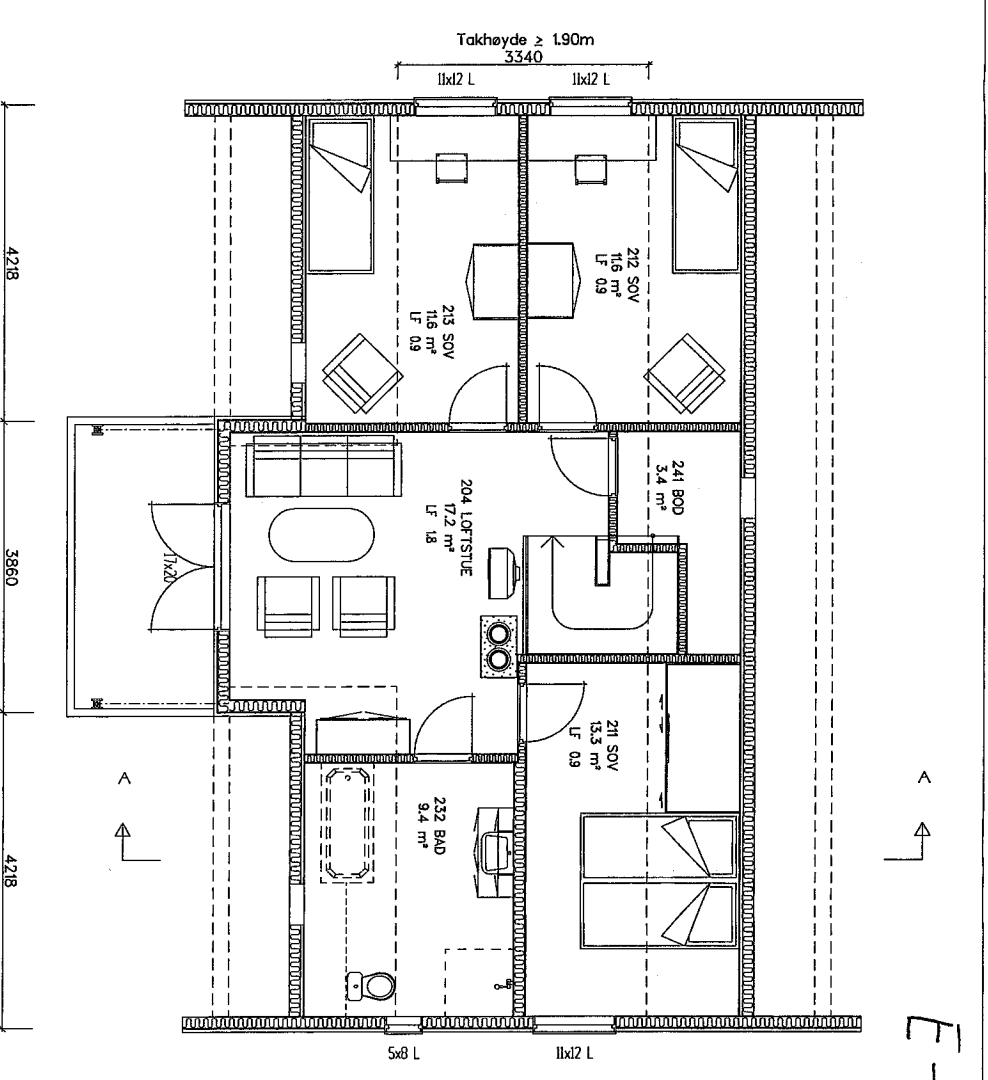

LOFTPLAN

AREAL	BRA	P-Rom
Billettighet	72.9	66.9
Underetasje/Kjeller	18.7	
Hovedplan/1.etg.	93.1	93.1
Loftplan/2.etg.	60.1	56.7
Garasje/Utv. bod		
SUM Hovedlettighet	171.9	149.8
Loft-bredde ved 1.9m høyde:	3.340	
Bebygd areal, BYA :	137.4	
Diverse : TU (BRA) =	230.0	

Romareal på loft er midt helt ut til kneveggen

Rev.nr. A	Rev.: Fjernet tak over inngang.	Tegn.: BBW	Dato : 15.06.2008	Kontr.: BBW
		Tiltakshaver : Majo Eiendom AS Byggeplass : Fosse, tomte 7 og 8 Kommune : Lindås		Kontr.: BBW Dato: 21.04.2009
Hustype	Tegning	Målestokk : 1 : 100	Dato: 21.04.2009	Arkivnr. : 13731
AURORA VAR.	PLANER	Arkitekt :	DAK av : BBW	Nr. A01+
Denne tegning tilhører Nordbohus AS. Etterligning kfr. lov om åndsverk av 12.5.1961.				

208/1994  
16/09/2009  
145/81  
20.07.2009

E-11

Løpnummer	N-koordinat	E-koordinat
01	289376.32	-45567.50
02	289379.88	-45559.56
03	289368.66	-45554.53
04	289365.10	-45562.46
11	289397.07	-45576.92
12	289400.39	-45569.53
13	289389.17	-45564.50
14	289385.85	-45571.89
21	289376.46	-45598.73
22	289379.91	-45590.75
23	289368.62	-45585.87
24	289365.17	-45593.86
31	289356.18	-45588.88
32	289359.63	-45580.90
33	289348.34	-45576.02
34	289344.89	-45584.01
41	289416.73	-45615.84
42	289421.45	-45608.89
43	289409.07	-45600.47
44	289404.35	-45607.42
51	289449.96	-45628.27
52	289437.58	-45619.85
53	289437.58	-45619.85
54	289432.86	-45626.80
61	289416.70	-45646.63
62	289421.26	-45639.93
63	289411.08	-45633.02
64	289406.53	-45639.71
71	289396.94	-45633.20
72	289401.49	-45626.50
73	289391.32	-45619.58
74	289386.77	-45626.28

**ANNO**  
ANVENS OG KONTROLLASJE

Følsanger v. 50C - 5059 Bergen  
Tlf. 5538 7870 Fax. 5538 7871  
bergen.anko.no - www.anko.no

**SITUASJONSPLAN**  
145/81 OG 90, FOSSE I LINDÅS KOMMUNE

**MAJO EIENDOM AS**

Dato: 16.07.09  
Tilrettelagt av: GOB  
Godkjent av: SH  
Målestokk: 1:500, A3  
Prosjektnummer: 09296  
Revisjon: A

Revisjon	Dato	Beskrivelse	Utarbeidet	Godkjent

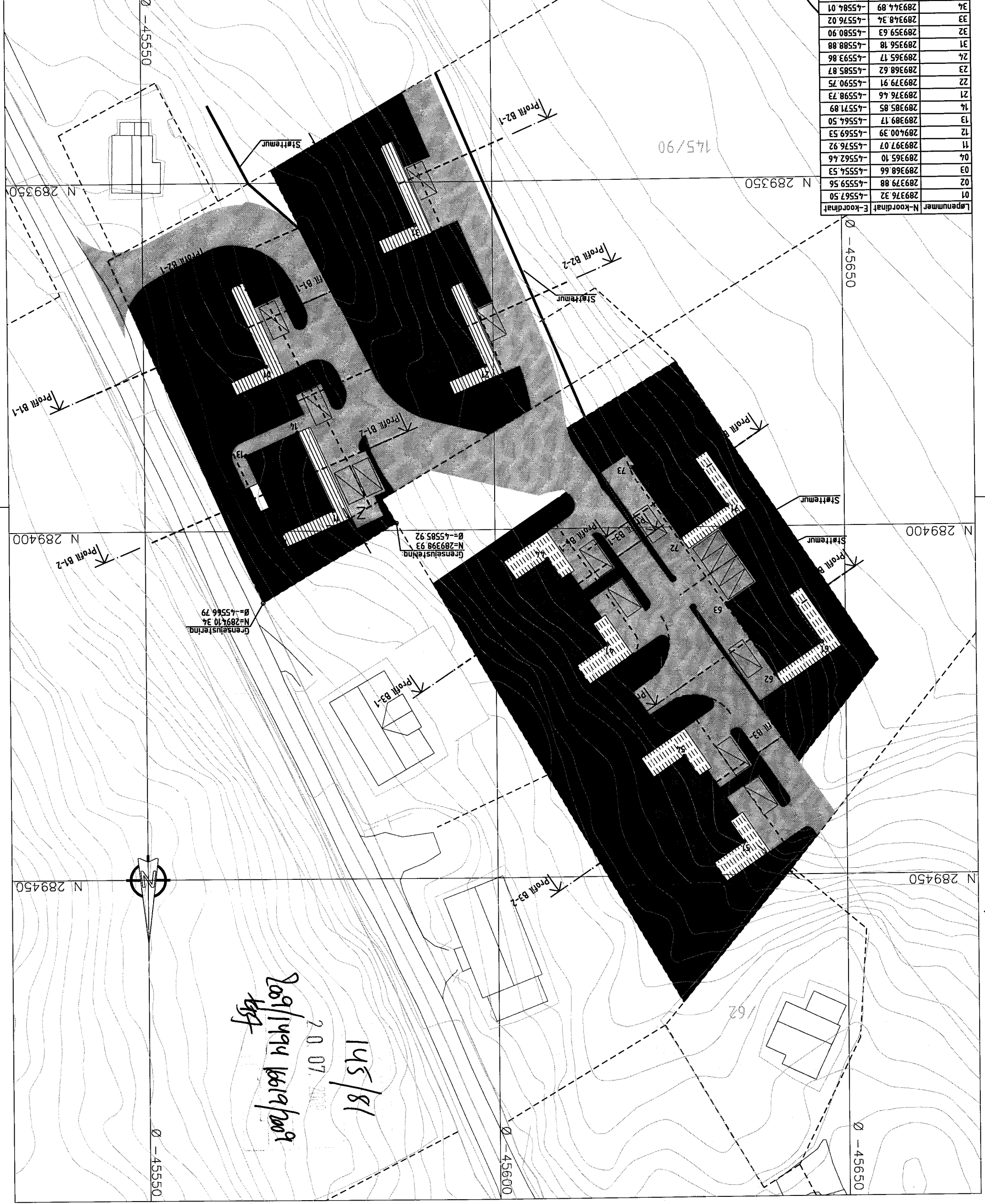

D-1

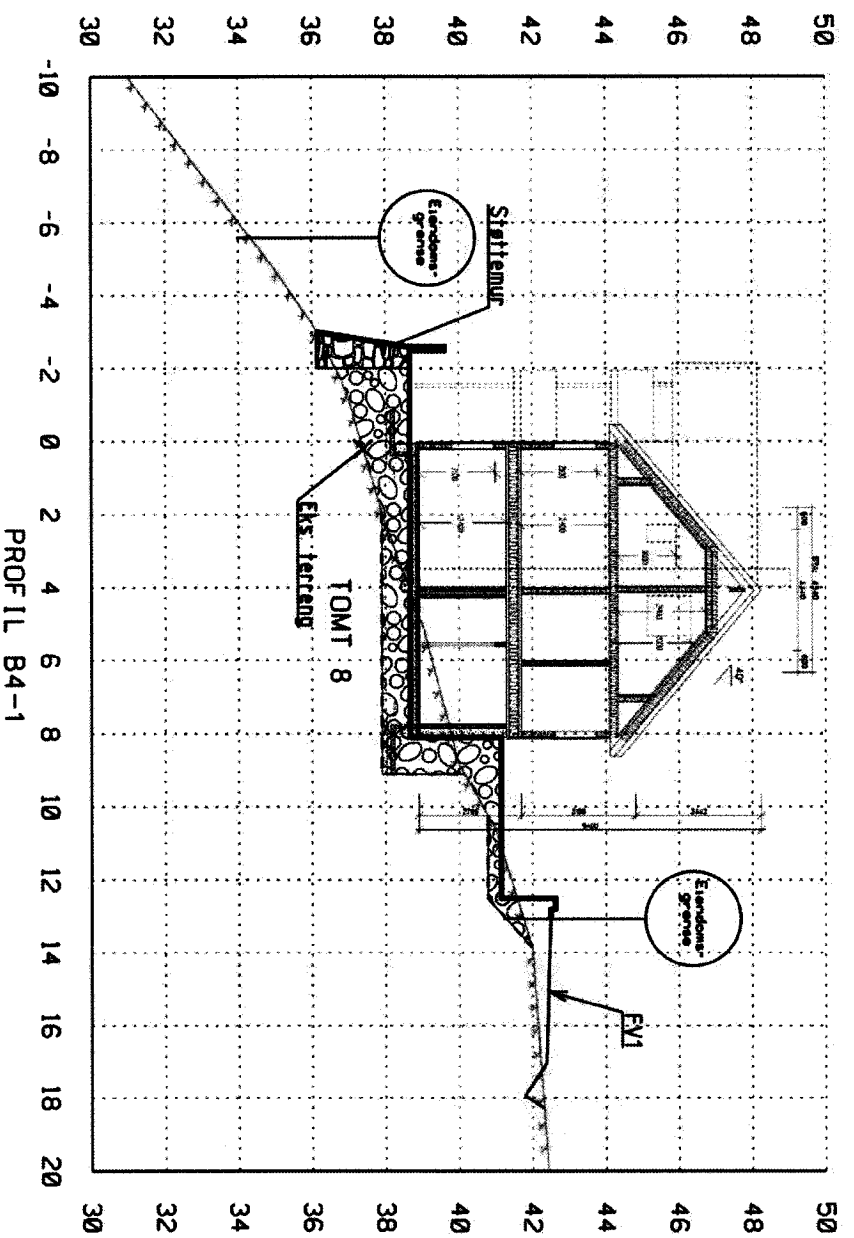
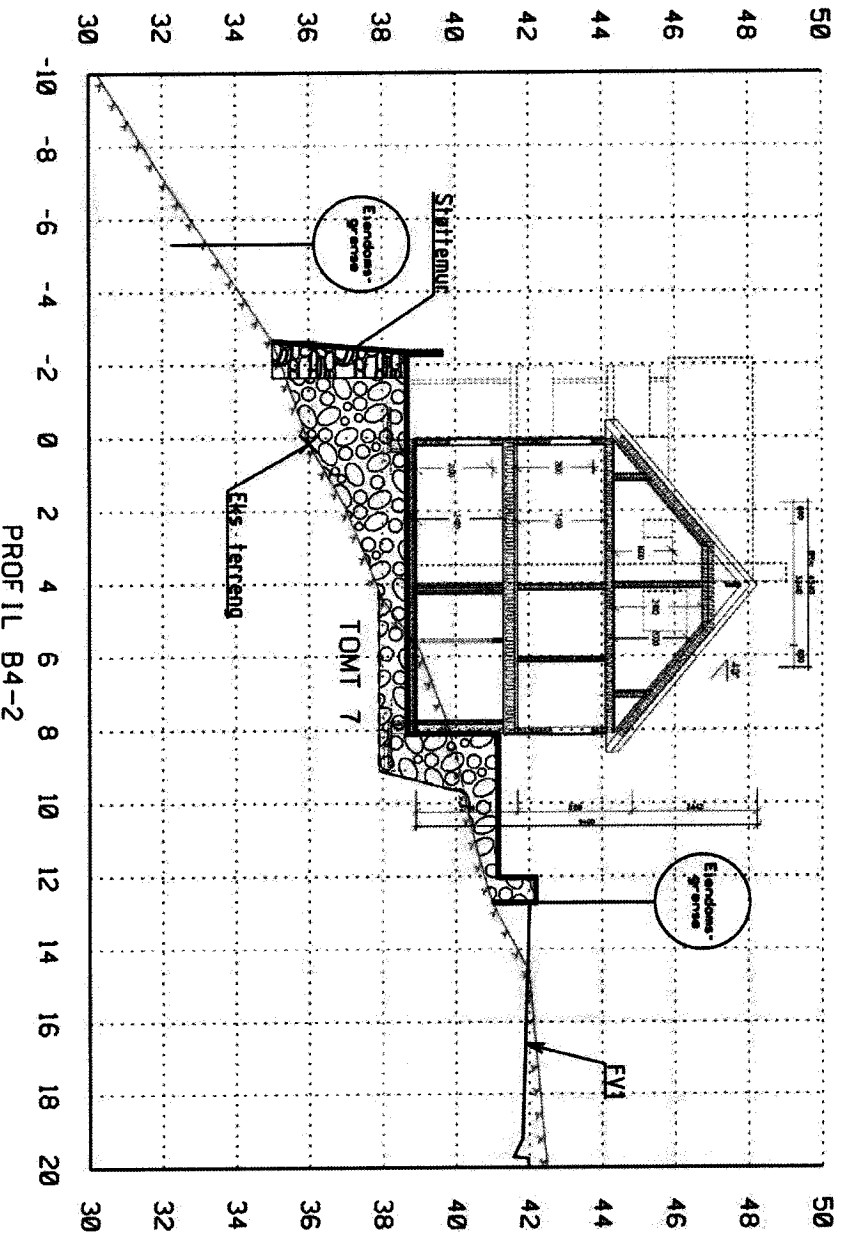

145/81  
 20.07.2008  
 208/1494 1619/208  
 [Signature]

MAJO EIENDOM AS	
PROFILER TERRENG OG FASADE, B4	
145/81 OG 90 TOMT 7 OG 8	
Blatt nr.	1200_A3
Dato	15.07.09
Skala	G08
Prosjekt nr.	09296
Blatt nr.	01-4



Fjøsanger v. 50C - 5059 Bergen  
 Tlf. 5538 7870 Fax 5538 7871  
 bergen.anko.no - www.anko.no



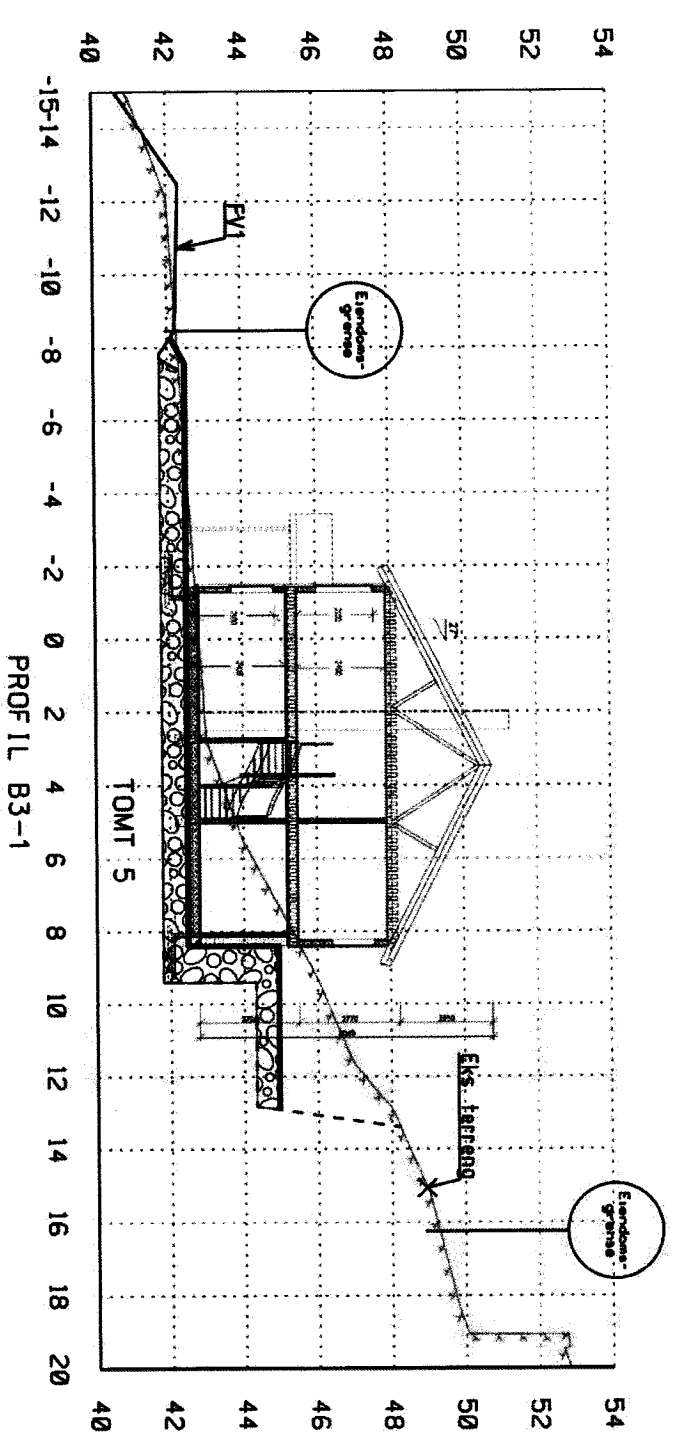
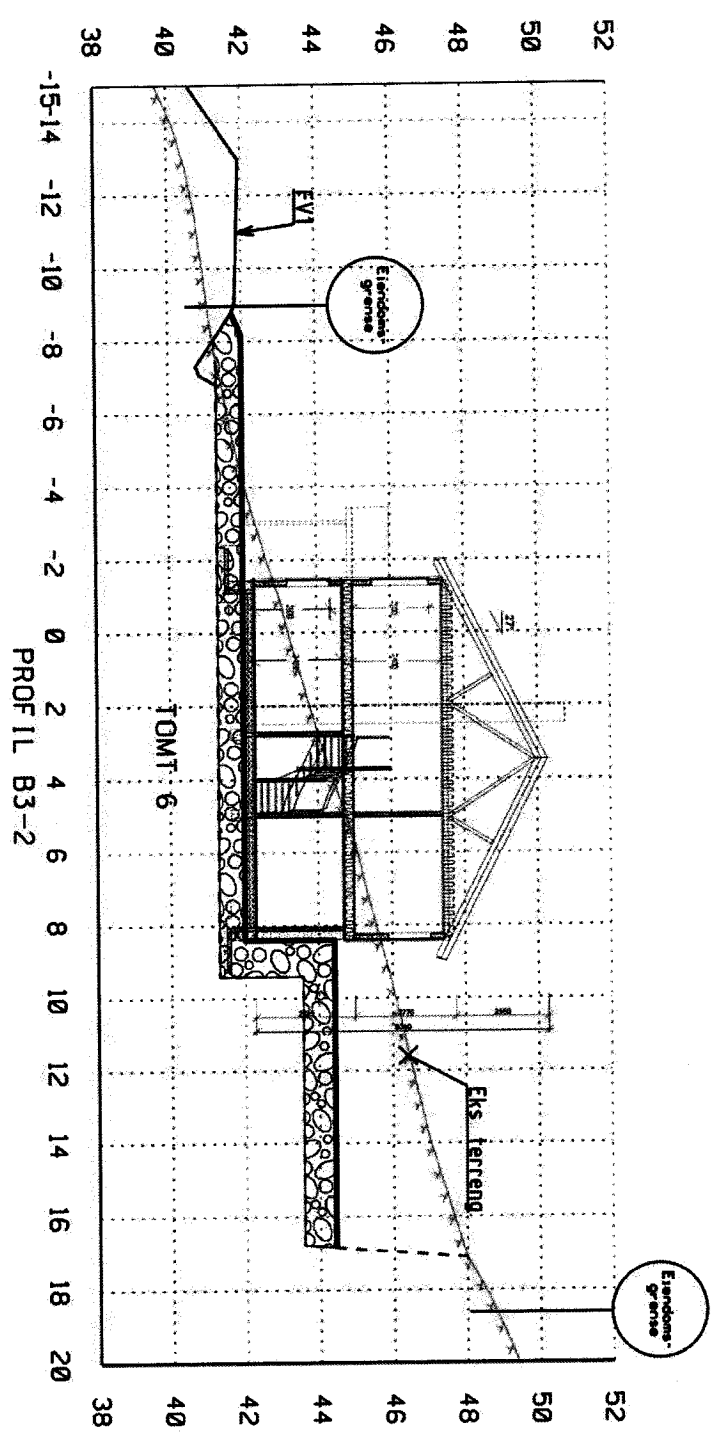

145/81  
20.07.2009  
2009/1494 16619/2009  
KST

MAJO EIENDOM AS		15.07.09	
PROFILER TERRENG OG FASADE, B3		008	
145/81 OG 90 TOMT 5 OG 6		EN	
1:200, A3		092296	
Eiendomsgrænse		001-3	
ANAKO		001-3	



Fjøsangervei, 50C - 5059 Bergen  
Tlf. 5538 7870 Fax 5538 7871  
bergen anko no - WWW anko no



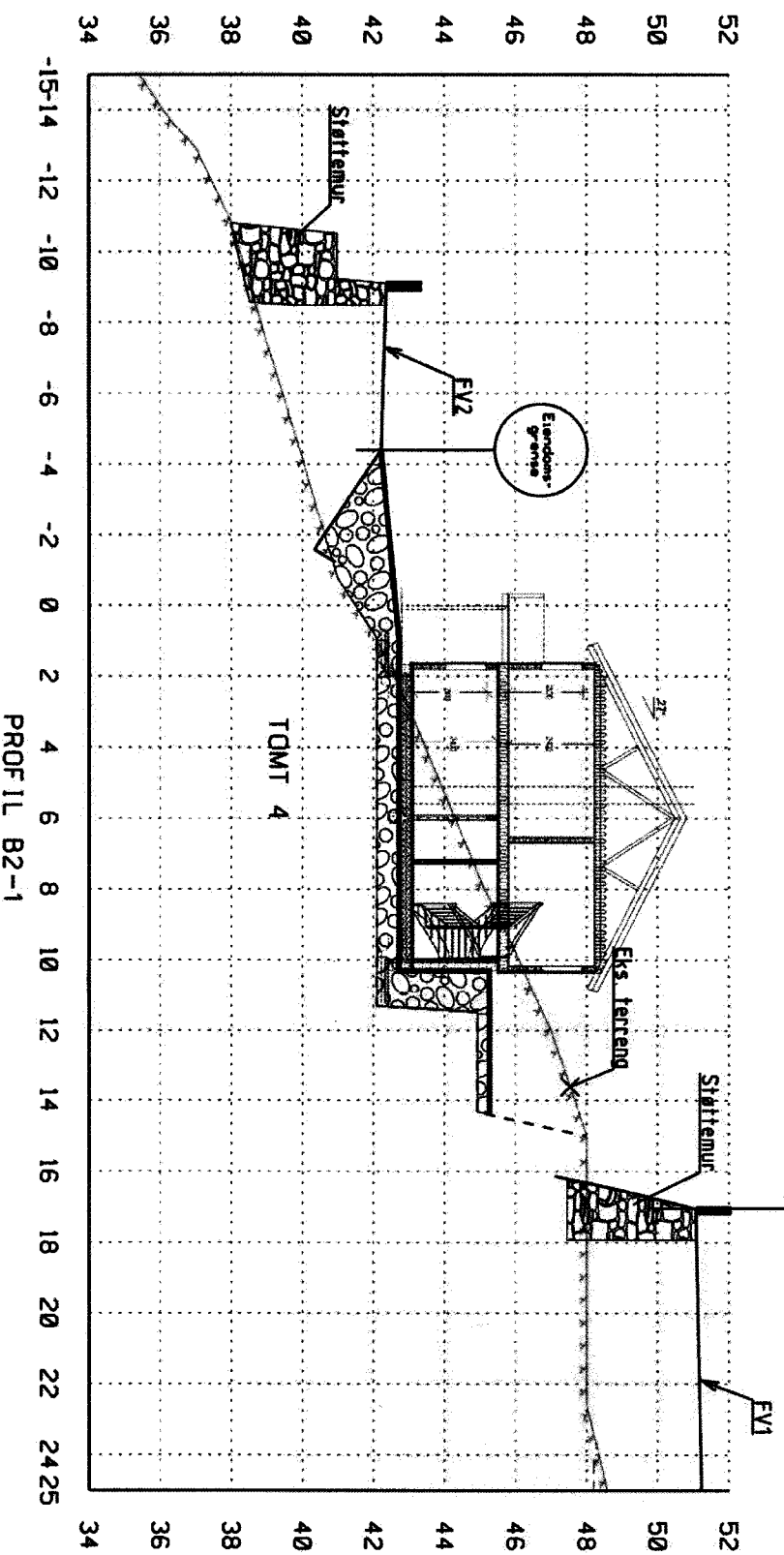
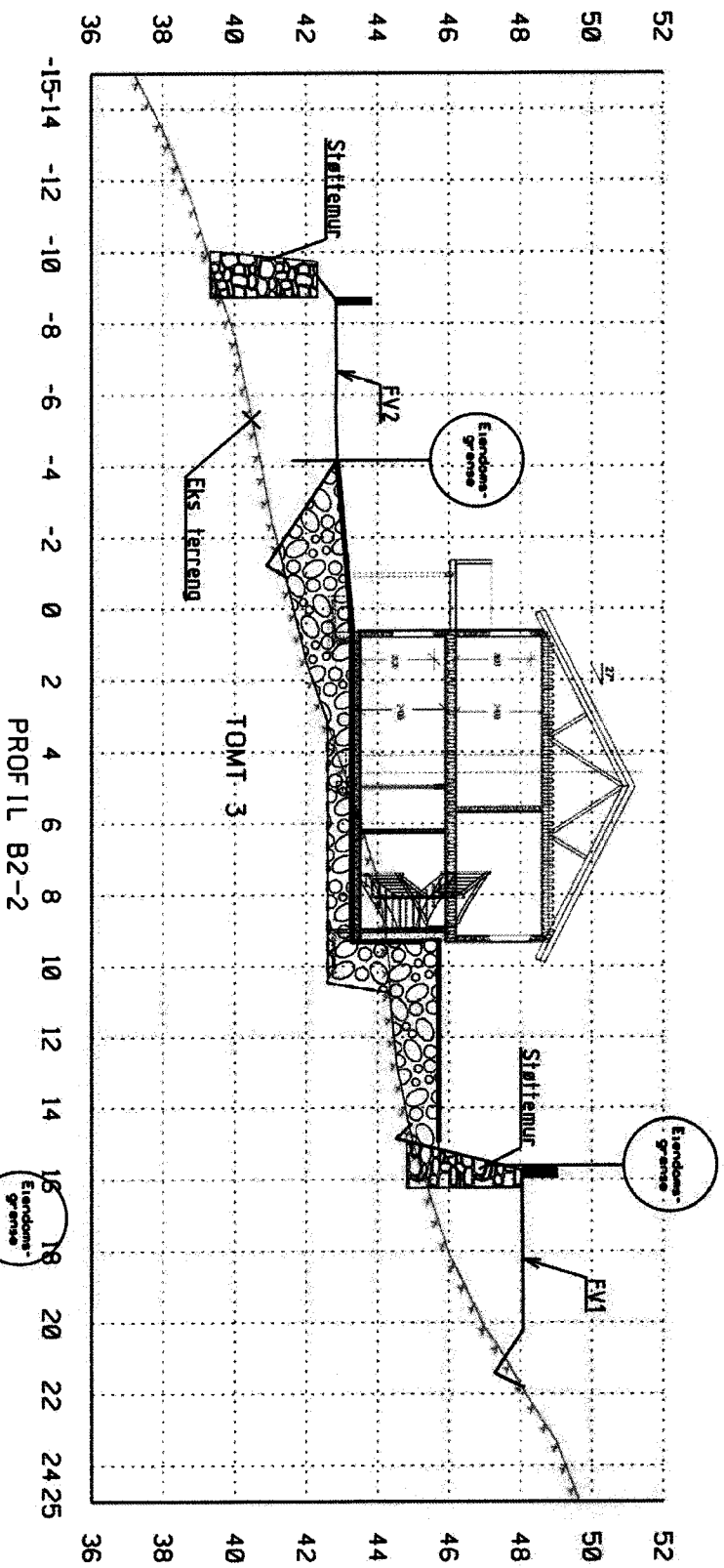

145/81  
 20.07.2019  
 2081/1494 16619/2018  
 KSP

MAJO EIENDOM AS		15.07.09	
PROFILER TERRENG OG FASADE, B2		G08	
145/81 OG 90 TOMT 306 4		EN	
1:200		1:200	
A3		092296	
01-2		A-16.07.09	

**ANKO**  
 Fjøsanger v. 50C - 5059 Bergen  
 Tlf. 5538 7870 Fax 5538 7871  
 bergen@anko.no - www.anko.no

D-5

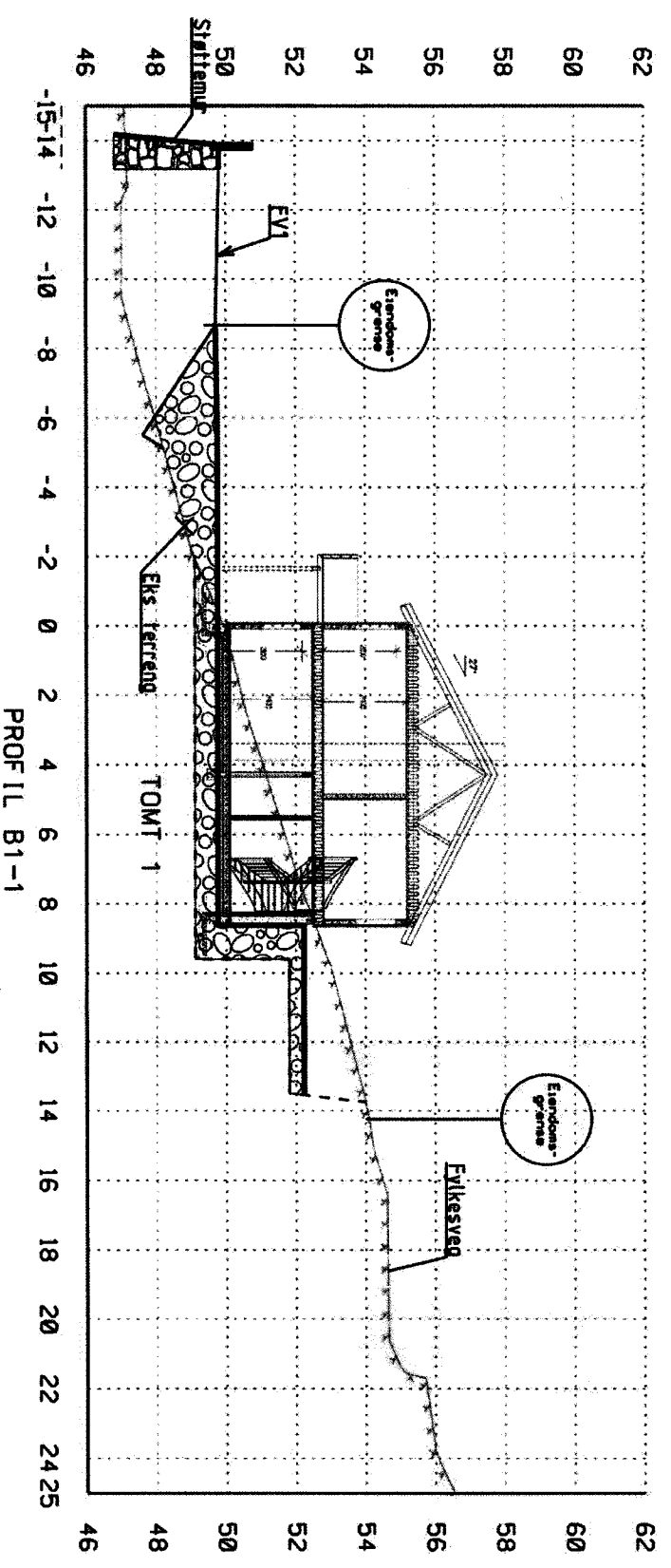
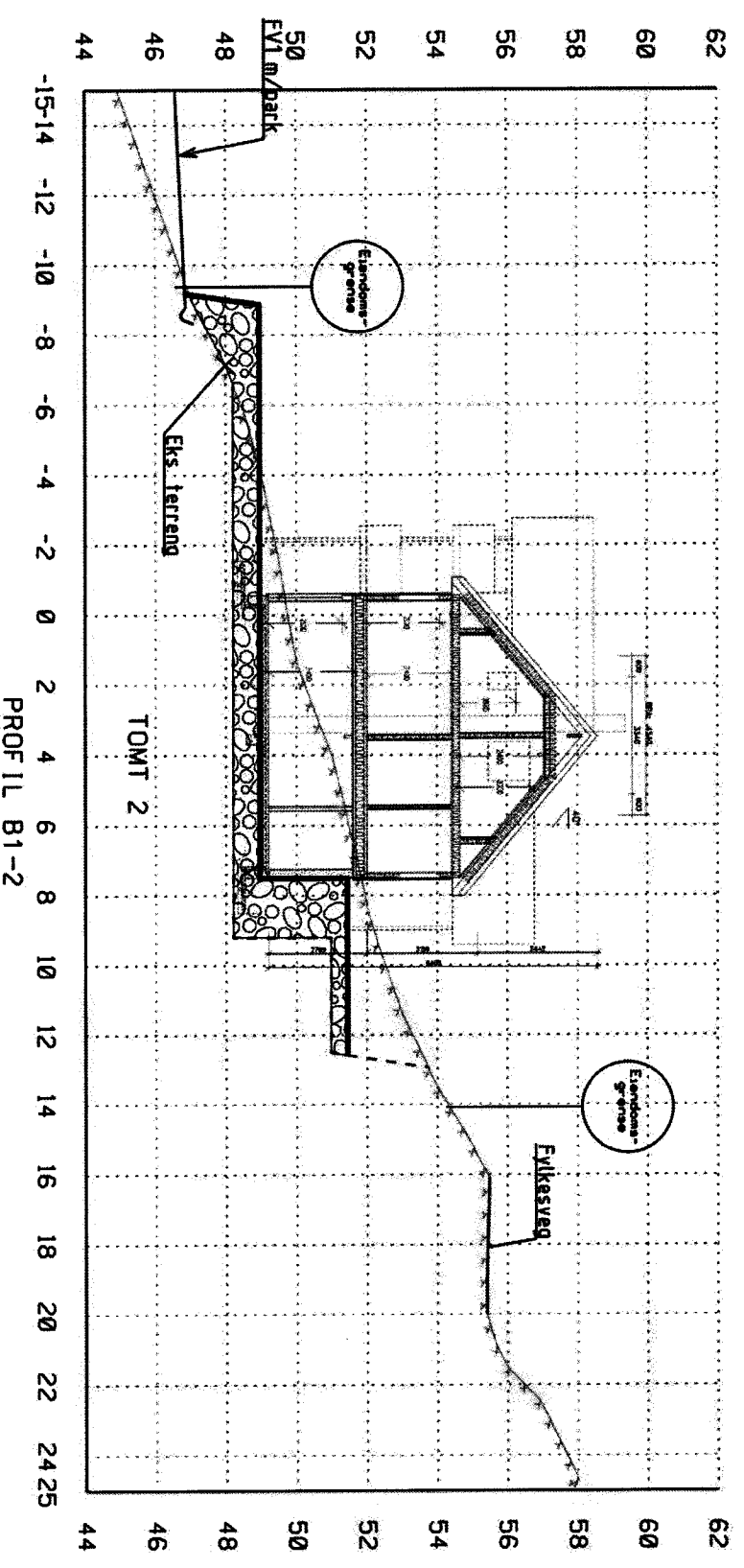

145/81  
20.07.2019  
208/1494 16614/208  
KST

MAJO EIENDOM AS	
PROFILER TERRENG OG FASADE, B1	
145/81 OG 90 TOMT 1 OG 2	
Skala	1:200, A3
Dato	15.07.09
Drøytittel	008
Oppdrag nr	EN
Prosjekt nr	1200_A3
Oppdragsnr	09296
Oppdragsnr	001-1

**ANKO**  
ANALYSE OG KONTROLL  
Fjøsanger v. 50C - 5059 Bergen  
Tlf. 5538 7870 Fax 5538 7871  
bergen.anko.no - www.anko.no