

Søknad om ferdigattest

Pbl § 21-10, SAK10 §§ 8-1 og 8-2

Søknaden gjelder							
Eiendom / byggested	Gnr.	Bnr.	Festenr.	Seksjonsnr.	Bygningsnr.	Bolignr.	Kommune
	140	13				73	LINDÅS
	Adresse				Postnr.	Poststed	
	Erstadveien				5911	ALVERSUND	

Ferdigattest	
Tilfredsstillert tiltaket kravene til ferdigattest?	Hvis nei, fyll ut informasjonen nedenfor. <input checked="" type="checkbox"/> Ja <input type="checkbox"/> Nei
Det gjenstår følgende arbeider av mindre vesentlig betydning som vil bli utført innen 14 dager:	Dato <input type="text"/>
Type arbeider	
Bekreftelse på at disse arbeidene er utført vil være kommunen i hende innen:	Dato <input type="text"/>

Oppdatert dokumentasjon	
Er det foretatt ikke søknadsppliktige endringer/justeringer i forhold til tillatelsen?	
Hvis ja, vedlegg oppdatert situasjonsplan, tegninger eller dokumentasjon som viser hva som er utført. <input type="checkbox"/> Ja <input checked="" type="checkbox"/> Nei	

Sluttrapport for avfall	
Sluttrapport av <input type="text"/> Dato <input type="text"/>	vedlegges søknaden. <input type="text"/> Vedleggnr K-
Ansvarlig søker forplikter seg til å påse at sluttrapporten blir ajourført og oppbevart.	

Varmesystem				
Energiforsyning		Varmefordeling		Ikke relevant <input type="checkbox"/>
<input type="checkbox"/> Elektrisitet	<input type="checkbox"/> Sol	<input type="checkbox"/> Vannbåren gulvvarme	<input type="checkbox"/> Luftoppvarming	
<input type="checkbox"/> Biobrensel	<input type="checkbox"/> Gass	<input type="checkbox"/> Vannbåren radiator	<input type="checkbox"/> Kamin/ovn/peis	
<input type="checkbox"/> Varmepumpe-luft	<input type="checkbox"/> Olje/Parafin	<input type="checkbox"/> Elektriske varmekabler	<input type="checkbox"/> Annet	
<input type="checkbox"/> Varmepumpe - berg/sjø	<input type="checkbox"/> Annet	<input type="checkbox"/> Elektriske panelovner		
<input type="checkbox"/> Fjernvarme/spillvarme				

Erklæring	
<input type="checkbox"/> Det bekreftes at tilstrekkelig dokumentasjon som grunnlag for driftsfasen er overlevert byggherrens eier.	

Vedlegg			
Beskrivelse av vedlegg	Gruppe	Nr fra - til	Ikke relevant
Situasjonsplan, avkjøringsplan	D	-	<input checked="" type="checkbox"/>
Tegninger, plan, snitt, fasade	E	-	<input checked="" type="checkbox"/>
Redegjørelser/kart	F	1 - 1	<input type="checkbox"/>
Gjennomføringsplan	G	2 - 2	<input type="checkbox"/>
Sluttrapport for avfallsplan og miljøsaneringsbeskrivelse	K	-	<input checked="" type="checkbox"/>
Boligspesifikasjon i matrikkelen	H	-	<input checked="" type="checkbox"/>
Uttalelse/vedtak fra annen offentlig myndighet	I	-	<input checked="" type="checkbox"/>
Andre vedlegg	Q	-	<input checked="" type="checkbox"/>

Underskrifter					
Ansvarlig søker for tiltaket (for tiltak etter pbl § 20-1)			Tiltakshaver (bare for tiltak uten ansvarlig søker pbl § 20-2)		
Foretak			Navn		
Stendal VVS AS					
Kontaktperson	Telefon	Mobiltelefon	Kontaktperson	Telefon	Mobiltelefon
	56354455	90622713			
E-post			E-post		
post@stendalvvs.no					
Dato	Underskrift		Dato	Underskrift	
10.01.2017	Heidi Meland				
Gjentas med blokkbokstaver			Gjentas med blokkbokstaver		
STENDAL VVS AS					

Kommunens saksnr.
15/3490

Prosjektnr.
36

Samsvarserklæring

Pbl § 24-1, SAK 10 kapittel 12

Erklæringen gjelder							
Eiendom / byggested	Gnr.	Bnr.	Festenr.	Seksjonsnr.	Bygningsnr.	Bolignr.	Kommune
	140	13				73	LINDÅS
	Adresse				Postnr.	Poststed	
	Erstadveien				5911	ALVERSUND	

Foretak	
Foretakets navn	Organisasjonsnr
Stendal VVS AS	980626180

Ansvarsrett gitt dato		Arbeidet innen ansvarsområdet er avsluttet	<input checked="" type="radio"/> Ja	<input type="radio"/> Nei
-----------------------	--	--	-------------------------------------	---------------------------

Ansvarsområde	
Hentet fra søknad om ansvarsrett	Funksjon (PRO, UTF)
	utf
	Beskrivelse av ansvarsområde
	Nedgraving og Montere renseanlegg

Ansvarlig for prosjektering:			
Det er ikke avdekket gjenstående arbeider innenfor ansvarsområdet som er til hinder for å gi			
<input type="checkbox"/> Rammetillatelse	<input type="checkbox"/> Igangsettingstillatelse/ ett-trinns tillatelse	<input type="checkbox"/> Midlertidig brukstillatelse	<input checked="" type="checkbox"/> Ferdigattest

Ansvarlig for utførelse:	
<input type="checkbox"/> Midlertidig brukstillatelse - Gjenstående arbeider for denne delen av tiltaket frem mot ferdigattest	
Angi gjenstående arbeider av mindre vesentlig betydning, innenfor den delen av tiltaket det søkes midlertidig brukstillatelse for	
Angi resterende deler av tiltaket hvor det her ikke søkes om midlertidig brukstillatelse	
<input type="checkbox"/> Ferdigattest – Det er ikke avdekket feil eller mangler som hindrer ferdigattest	

Bekreftelser	
Det bekreftes at kvalitetssikring er utført og dokumentert i henhold til søknad om ansvarsrett og foretakets system.	
<input type="checkbox"/> Prosjektering verifisert i samsvar med ytelser i TEK10 alternativt TEK	
<input checked="" type="checkbox"/> Prosjektering verifisert i samsvar med dokumentasjon av løsninger i TEK10 alternativt TEK	
<input checked="" type="checkbox"/> Utførelse verifisert i samsvar med produksjonsunderlag.	

Erklæring og underskrift		
Foretaket er kjent med reglene om straff og sanksjoner i plan- og bygningsloven kap 32, og at det kan medføre reaksjoner dersom det er gitt uriktige opplysninger.		
Dato	Foretakets underskrift	Gjentas med blokkbokslover
10.01.2017	<i>Heidi Meland</i>	STENDAL VVS AS

10/1-2017

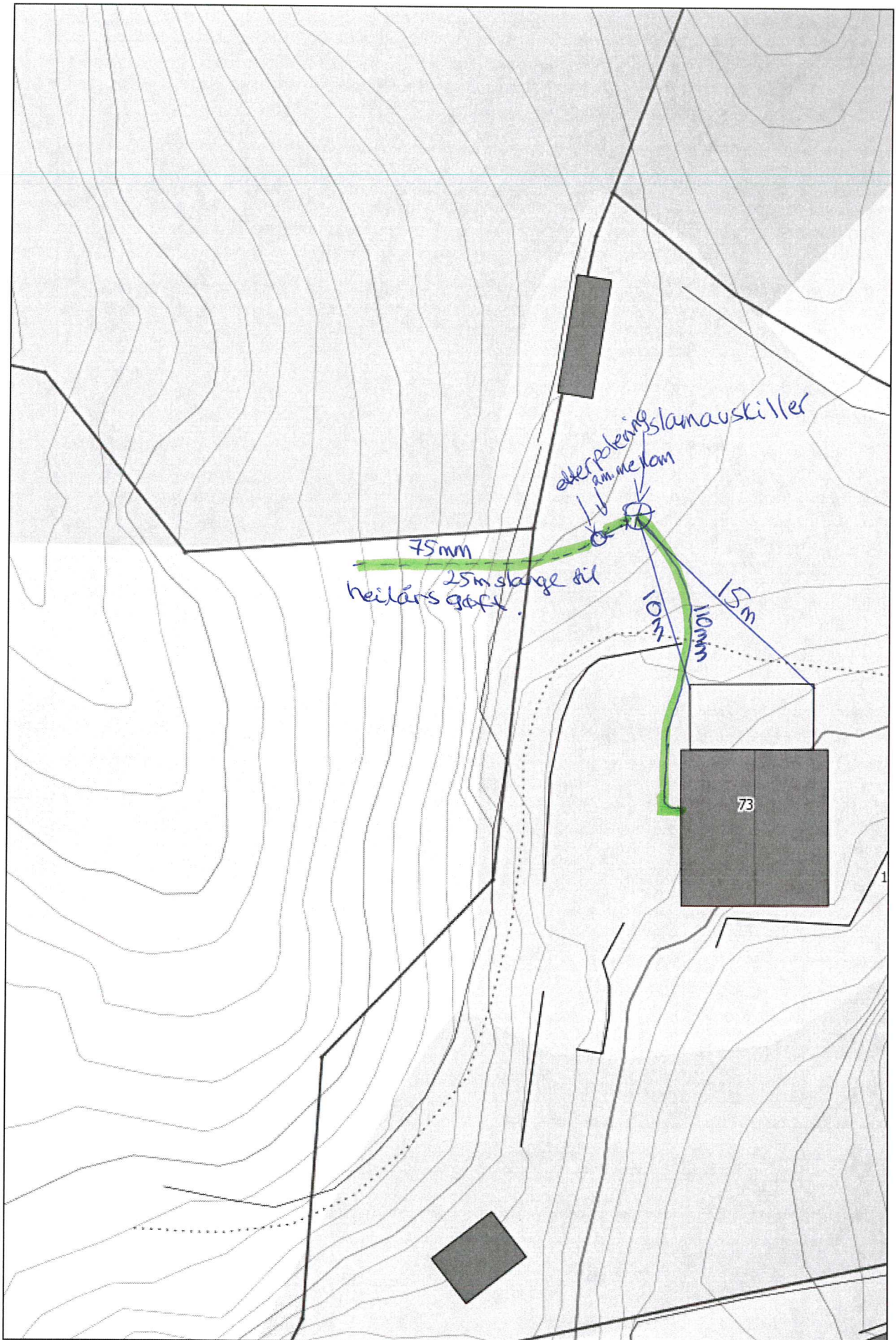

⊗ = slamauskiller
○ = etterpøleingslamme