

Søknad om Arbeidstilsynets samtykke

jf arbeidsmiljøloven (aml) § 19

Søknaden sendes kun til Arbeidstilsynet

Veiledning: Internett <http://www.arbeidstilsynet.no>

Arbeidstilsynets saksnr.

Ansvarlig for søknad til Arbeidstilsynet er:

- Tiltakshaver/byggherre/virksomhet, for tiltak som er søknadspliktig etter plan- og bygningsloven (pbl) og arbeidsmiljøloven (aml) § 19, 1. ledd
- Virksomhet, for søknad etter aml § 19, 2. ledd

Søknaden gjelder					
Eiendom/ byggsted	Gnr. 195	Bnr. 76	Festenr.	Seksjonsnr.	
	Adresse Leiknesvegen 117			Postnr. 5915	Poststed Hjelmås

Søknaden som -	
<input checked="" type="checkbox"/>	byggherre
<input type="checkbox"/>	virksomhet/arbeidsgiver

Arbeidsplasser			
<input checked="" type="checkbox"/>	Eksisterende arbeidsplasser	<input type="checkbox"/>	Framtidige arbeidsplasser
<input type="checkbox"/>	Faste arbeidsplasser	<input type="checkbox"/>	Midlertidige arbeidsplasser
Antall ansatte totalt 29	<input type="checkbox"/>	Utleiebygg	

Arbeid og/eller prosesser
Beskriv hvilken type arbeid og/eller prosesser (aktiviteter) som skal foregå i det ferdige bygget. (For bygg med mange aktiviteter, beskriv alle. Send gjerne eget vedlegg)
Saka gjeld utviding av eksisterende Leiknes skule med tilbygg som skal innehalde nye klasserom, arbeidsplasser for tilsette, garderobes for elever/tilsette, samt diverse boder og tekniske rom.

Byggherreforskriften
Byggherreforskriften gjelder sikkerhet, helse og arbeidsmiljø på bygge- og anleggsplasser. Byggherren er ansvarlig for at forskriftens krav ivaretas og for at ivaretagelsen er dokumentert for Arbeidstilsynet ved tilsyn på bygge-/anleggsplassen.
Ansvar for oppfølging av byggherreforskriften kan delegeres til prosjektleder ved skriftlig avtale med byggherren. Ansvar for gjennomføring av oppgaver gitt i byggherreforskriften kan overføres til HMS-koordinator ved skriftlig avtale med byggherren.

Vedlegg	Beskrivelse av vedlegg	Gruppe	Nr. fra - til	Ikke relevant
	Søknad om tillatelse til tiltak - NBR nr. 5174	L	-	
	Beskrivelse av type arbeid og/eller prosesser	L	A1 - A4	<input type="checkbox"/>
	Aktuelle arbeidsmiljøfaktorer - løsninger beskrevet og dokumentert	L	A1 - A4	
	Dokumentasjon på ansattes medvirkning (AMU), verneombud	L	A5 -	<input type="checkbox"/>
	Dokumentasjon på arbeidsgivers medvirkning	L	A5 -	<input type="checkbox"/>
	For utleiebygg; antall leietagere/virksomheter/navn	L	-	<input checked="" type="checkbox"/>

Underskrifter		
Foretakets navn Lindås kommune	<input type="checkbox"/> Enkeltperson <input type="checkbox"/> Foretak/sameie <input checked="" type="checkbox"/> Off. virksomhet	
Postnr. Poststed 5914 Isdalstø	Telefaks	
Organisasjonsnr. 935084733	Telefon (dagtid) 992 94 474	E-postadresse line.merete.valle@lindas.kommune.no
Dato 22.12.2016	Titakhavers eller arbeidsgivers underskrift	Gjentas med blokkbokstaver Line Merete Valle



A1

Eigedom
Besøksadresse:
Telefon: 5637 5000 Telefaks 5637 5001
Postadr.: Kvernhusmyrane 20, 5914 Isdalstø
E-post: postmottak@lindas.kommune.no
Heimeside: www.lindas.kommune.no
Kartside: www.nordhordlandskart.no
Org.nr: 935 084 733 Bank: 1503 22 54567

Dykkar ref. Sakshandsamar:

Vår ref. Telefon

Arkivkode: Dato: 21.12.2016

Søknad om Arbeidstilsynet,s samtykke

Vedlegg A1

Presentasjon av tiltaket:

Som følge av auka elevtal skal Leiknes skule utvidast med tilbygg i to høgder med BRA på 490 m2 og innvendig ombygging på 245 m2.

Planane har vore utarbeid i samarbeid med brukarrepresentantane som stiller seg positiv til planane, jfr. Bilag.....

Tilbygget skal innehalde nye klasserom, garderober, personalfunksjoner, samt øvrige rom som diverse boder og tekniske rom. Utvida areal er symbolisert med eigne farger i bilag....

Søknad til bygningsmyndigheita:

Det er pr. i dag ikkje søkt om rammeløyve, og orsaka til det er at entreprenør for utføringa ikkje er valt då det er den utførande entreprenøren som vil stå som ansvarlig søker.

Tekniske føresetnader:

Prosjektet vil bli gjennomført i samsvar med TEK 10, og forøvrig i samsvar med godkjenning frå bygningsmyndigheita.

Nemnast kan balansert ventilasjonsanlegg, lysinnhald i samsvar med Rådet for Lyskultur. Forøvrig vannbåren varme, og UU-utforming.

Mvh.
Line Merete Valle
Eigedomsavd.

Prosjektleder



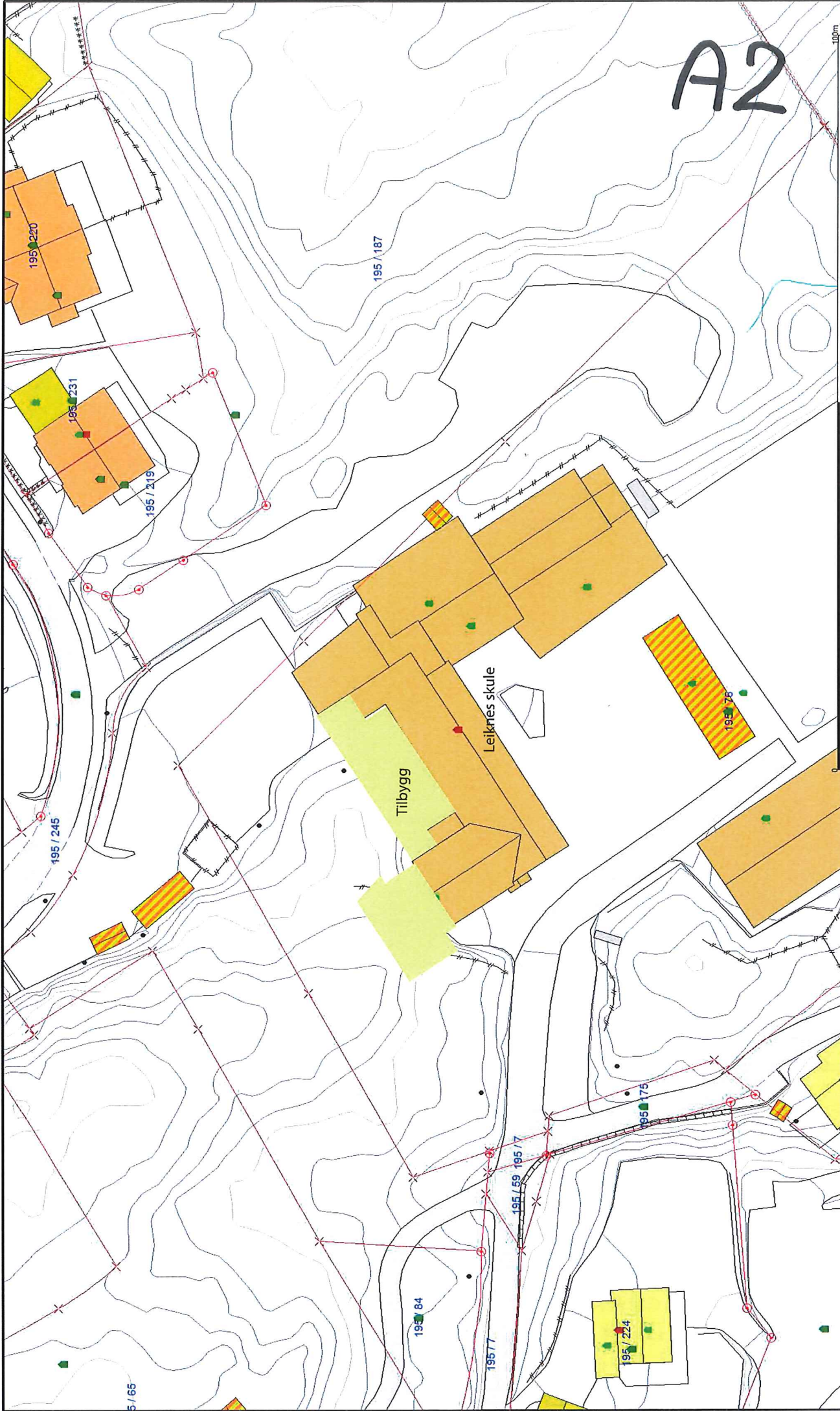

A2

100m

N

Skala 1:500

Lindås kommune
Geodata avdeling

dato: 2015.12.22

rett: 111

Alle Grenser

- Registrerte Grenser
- Udefinerte grenser
- Temengrænse
- Konsumert grensepunkt
- Bolig

Bygd m/tilhøring

- Veiingshus
- Store buskar
- Høyte/terrasse
- Garasje uthus
- Industri lager
- Andre bygd

Beliggenhet og høyder må oppplattes som orienterende.

A3

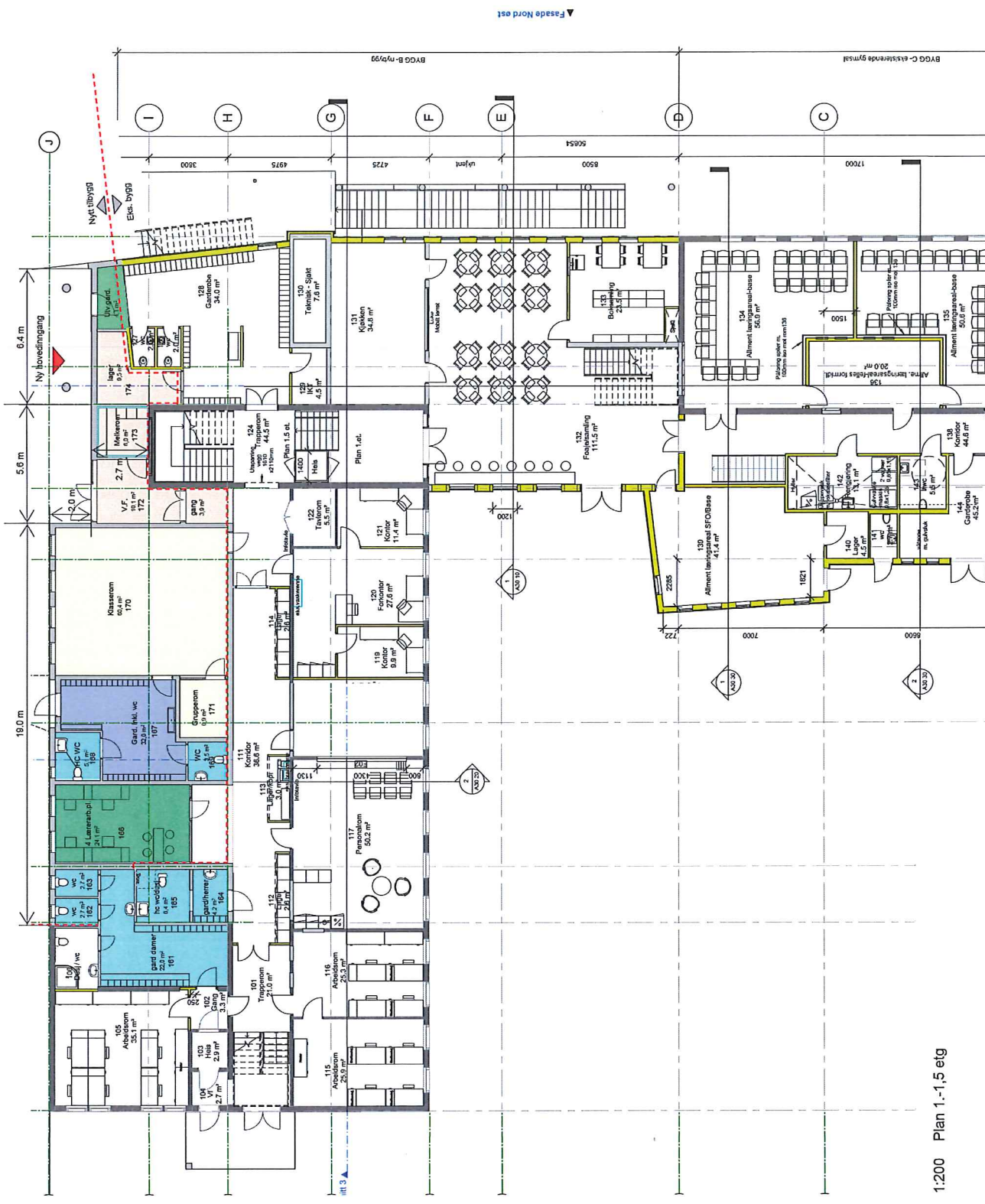

1:200 Plan 1.-1.5 etg

Skisseutkast Rev. Nr. Beskrivelse Dato Sign. Kontr. Gnr./Bnr.:		Tiltakshaver Lindås kommune		INNHOLD Plan 1. Etasje		PROSJEKT NR. 1350012673-003 TEGNING NR. 003 BYGG ETASJE FAG SYSTEM TYPE LØPENR. REV		MÅLSTOKK 1:200 DATO 13.10.2016 AV ISK	
Filnavn : 1350012673 Hovedmodell 06.10.16 2.pln									

A4

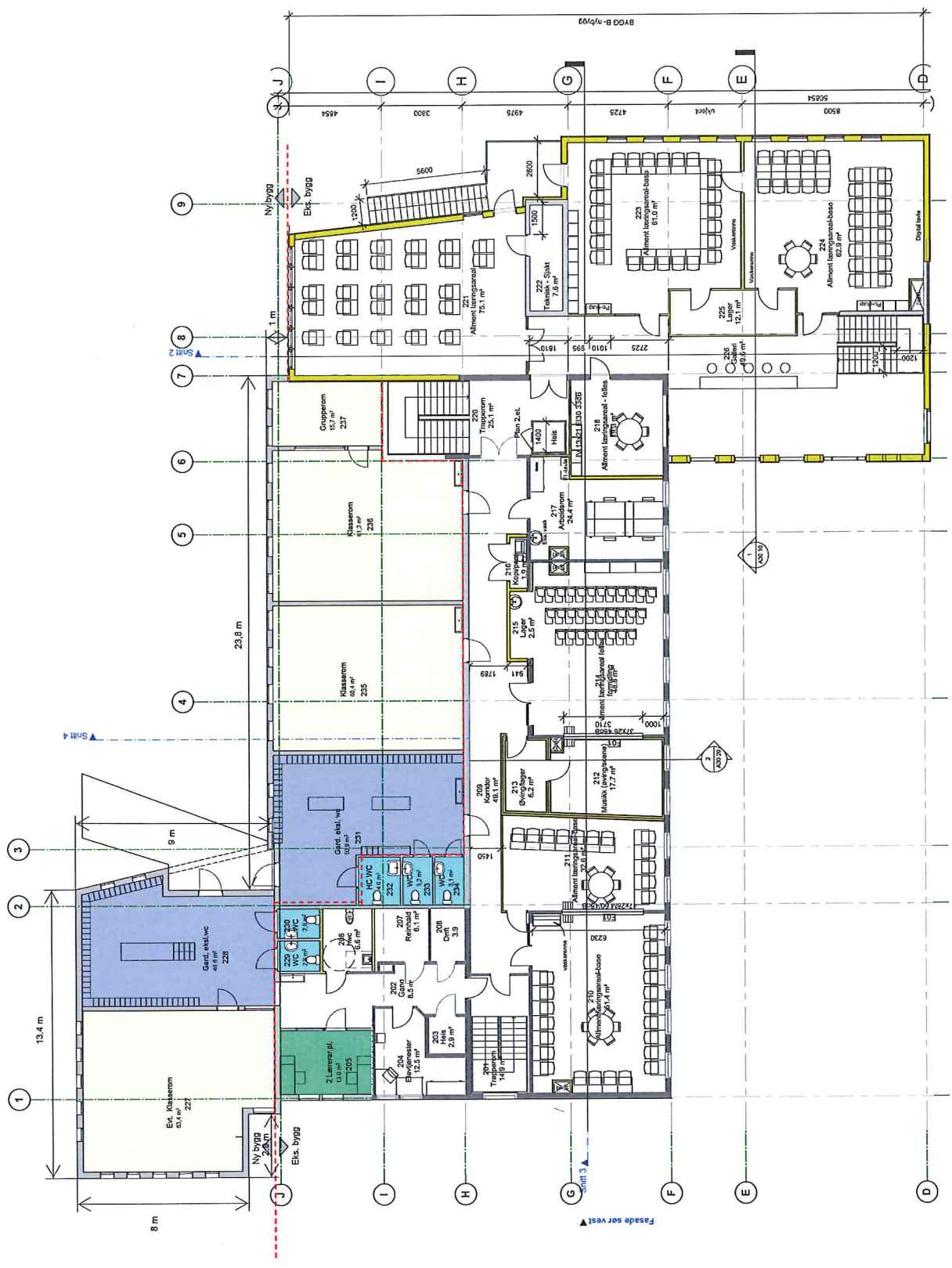

1:200 2.etg

Plan 2. Etasje

Tiltakshaver
Lindås kommune

INNHOLD
Filnavn : 1350012673 Hovedmodell 06.10.16 2.pln

PROSJEKT NR. 1350012673-003	MÅLSTOKK 1:200	DATE 13.10.2016	AV ISK
TEGNING NR. BYGG ETASJE	SYSTEM FAG	LOPER NR. TYPE	REV
A 200 20 200			

Rev. Nr.	Beskrivelse	Dato	Sign.	Kontroll	Godek.
Fase: Skisseutkast					

Gnr./Bnr.:

A3



Leiknes skule

5915 Hjelmås
Tlf. 56 37 50 38

Leiknes 15.12.2016

Lindås kommune
v/Line Valle

Stadfesting av tilsette sin medverknad til planane om utviding av Leiknes skule

Det er med dette stadfesta at dei tilsette representert ved verneombod Gunn-Kari Vatsøy og tillitsvald Unni Bertelsen, har medverka i planleggingsprosessen som gjeld nytt påbygg med garderobar, klasserom og arbeidsrom for lærarane.

Den lokale arbeidsmiljøgruppa vurderer at teikningane som ligg føre inneheld funksjonar og løysingar som vil tena skulen vår på ein god måte, og vi har ikkje ytterlegare merknader til teikningane.

Med helsing

Katrine Hopland

Katrine Hopland
Rektor

Gunn-Kari Vatsøy

Gunn Kari Vatsøy
Verneombod

Unni Bertelsen

Unni Bertelsen
Tillitsvald