

SØKNAD OM TILLATELSE TIL TILTAK

OPPFØRING AV SVALGANG

**GNR. 188 / BNR. 281
LINDÅS KOMMUNE**

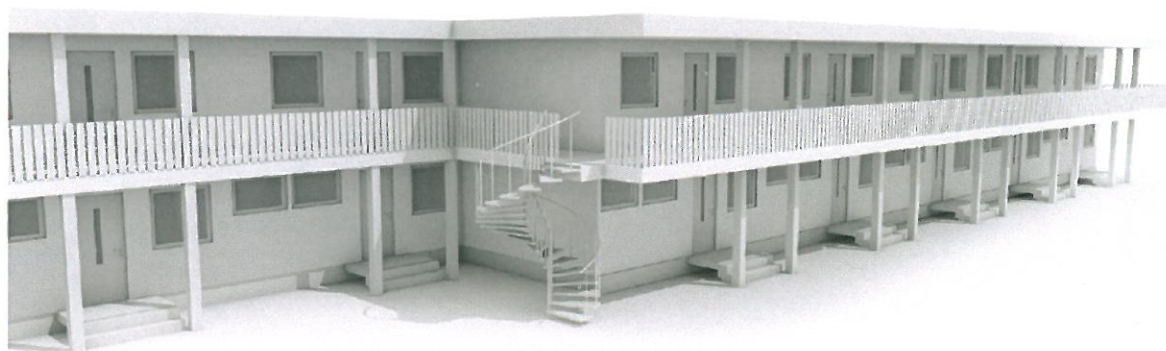

**Tiltakshaver:
LYNGMARKA BORETTSLAG**

Søknad om tillatelse til tiltak

etter plan- og bygningsloven § 20-3, jf. § 20-1

Rammetillatelse

Ett-trinns søknadsbehandling

Oppfylles vilkårene for 3 ukers saksbehandling, jf. § 21-7 annet ledd? Ja Nei

Erklæring om ansvarsrett for ansvarlig søker

foreligger sentral godkjenning? Ja Nei



Berører tiltaket eksisterende eller fremtidige arbeidsplasser? Ja Nei

Hvis ja, skal samtykke innhentes fra Arbeidstilsynet før igangsetting av tiltaket. Byggblankett 5177 med vedlegg.

Berører tiltaket byggverk oppført før 1850, jf. Kulturminneloven § 25, andre ledd? Ja Nei

Hvis ja, skal uttalelse fra fylkeskommunen foreligge før igangsetting av tiltaket.

Opplysninger gitt i søknad eller vedlegg til søknaden vil bli registrert i matrikkelen.

Søknaden gjelder						
Eiendom/ byggsted	Gnr. 188	Bnr. 281	Festenr.	Seksjonsnr.	Bygningsnr.	Bolignr.
	Adresse Strandveien 2-64			Postnr. 5914	Poststed ISDALSTØ	
Planlagt bruk/formål	<input checked="" type="checkbox"/> Bolig	<input type="checkbox"/> Fritidsbolig	<input type="checkbox"/> Garasje	<input type="checkbox"/> Annet:	Beskriv	
	Bygn.typekode (jf. s. 2)					
Tiltakets art pbl § 20-1 (flere kryss mulig)	Nye bygg og anlegg	<input type="checkbox"/> Nytt bygg *)	<input type="checkbox"/> Parkeringsplass *)	<input type="checkbox"/> Anlegg	<input type="checkbox"/> Veg	<input type="checkbox"/> Vesentlig terrenginngrep
	Endring av bygg og anlegg	<input checked="" type="checkbox"/> Tilbygg, påbygg, underbygg *)	<input type="checkbox"/> Konstruksjon	<input type="checkbox"/> Reparasjon	<input type="checkbox"/> Ombygging	<input type="checkbox"/> Anlegg
	Endring av bruk	<input type="checkbox"/> Bruksendring	<input type="checkbox"/> Vesentlig endring av tidligere drift			
	Riving	<input checked="" type="checkbox"/> Hele bygg *)	<input type="checkbox"/> Deler av bygg *)	<input type="checkbox"/> Anlegg		
	Bygn.tekn. installasj.**) <input type="checkbox"/>	<input type="checkbox"/> Nyanlegg *)	<input type="checkbox"/> Endring	<input type="checkbox"/> Reparasjon		
	Endring av bruke-enhet i bolig <input type="checkbox"/>	<input type="checkbox"/> Oppdeling	<input type="checkbox"/> Sammenføyning			
	Innhegning, skilt <input type="checkbox"/>	<input type="checkbox"/> Innhegning mot veg	<input type="checkbox"/> Reklame, skilt, innretning e.l.			
	*) Byggblankett 5175 fylles ut og vedlegges. (Vedlegg gruppe A) **) Gjelder kun når installasjonen ikke er en del av et større tiltak.					

Vedlegg	Gruppe	Nr. fra – til	Ikke relevant
Opplysninger om ytre rammer og bygningsspesifikasjon for tiltaket (Byggblankett 5175)	A	1 – 1	<input type="checkbox"/>
Dispensasjonssøknad (begrunnelse/vedtak) (pbl kap. 19)	B	1 – 1	<input type="checkbox"/>
Nabovarsling (Kvittring for nabovarsel/Opplysninger gitt i nabovarsel/nabomerknader/kommentarer til nabomerknader)	C	1 – 1	<input type="checkbox"/>
Situasjonsplan, avkjørselsplan bygning/eiendom	D	1 – 1	<input type="checkbox"/>
Tegninger	E	1 – 4	<input type="checkbox"/>
Redegørelser/kart	F	1 – 1	<input type="checkbox"/>
Erklæring om ansvarsrett/gjennomføringsplan	G	1 – 4	<input type="checkbox"/>
Boligspesifikasjon i Matrikkelen	H	-	<input checked="" type="checkbox"/>
Uttalelse/vedtak fra annen offentlig myndighet	I	-	<input checked="" type="checkbox"/>
Andre vedlegg	Q	1 – 11	<input type="checkbox"/>

Erklæring og underskrift			
Ansvarlig søker bekrefter at hele tiltaket belegges med ansvar, og dekker kravene i henhold av plan- og bygningsloven. En er kjent med reglene om straff og sanksjoner i pbl kap. 32 og at det kan medføre reaksjoner dersom det gis uriktige opplysninger. Foretaket forplikter seg til å stille med nødvendig kompetanse i tiltaket, jf. SAK10 kap. 10 og 11.			
Ansvarlig søker for tiltaket		Tiltakehaver	
Foretak Arkoconsult As	Org.nr. 997089782	Navn Lyngmarka Borettslag	
Adresse Postboks 103		Adresse Viljakobsen, Strandveien 2-64	
Postnr. 5291	Poststed VALESTRANDSFOSSEN	Postnr. 5914	Poststed Isdalstø
Kontaktperson Nina Søvik Mjølmen	Telefon 56390003	Mobiltelefon 99245581	Eventuelt organisasjonsnummer 963 077645
E-post post@arkoconsult.no	E-post itfngst@live.no		Telefon (dagtid) 90927349
Dato 16.01.17	Underskrift <i>Tom A. Sivertsen</i>		Dato 28/12-2016
Gjentas med blokkbokstaver TOM ANDRE SIVERTSEN		Underskrift <i>Julian Jakobsen Inger Tingstad</i>	
		Gjentas med blokkbokstaver JULIAN JAKOBSEN/INGER TINGSTAD	

Bygningstypetekoder**BOLIG**

Dersom bruksarealet til bolig er større enn bruksarealet til annet enn bolig, velges bygningstype kodet innen hovedgruppen "Bolig" (111–199). Ved valg av bygningstype velges den med størst andel av arealet innen hovedgruppen.

<p>Enebolig</p> <p>111 Enebolig 112 Enebolig med hybel/sokkelleilighet 113 Våningshus</p> <p>Tomannsbolig</p> <p>121 Tomannsbolig, vertikaldelt 122 Tomannsbolig, horisontaldelt 123 Våningshus, tomannsbolig, vertikaldelt 124 Våningshus tomannsbolig, horisontaldelt</p> <p>Rekkehus, kjedehus, andre småhus</p> <p>131 Rekkehus 133 Kjede-/atriumhus 135 Terrassehus 136 Andre småhus med 3- boliger eller flere</p>	<p>Store boligbygg</p> <p>141 Stort frittliggende boligbygg på 2 et. 142 Stort frittliggende boligbygg på 3 og 4 et. 143 Stort frittliggende boligbygg på 5 et. eller mer 144 Store sammenbygde boligbygg på 2 et. 145 Store sammenbygde boligbygg på 3 og 4 et. 146 Store sammenbygde boligbygg på 5 et. eller mer</p> <p>Bygning for bofellesskap</p> <p>151 Bo- og servicesenter 152 Studenthjem/studentboliger 159 Annen bygning for bofellesskap*</p>	<p>Fritidsbolig</p> <p>161 Hytter, sommerhus ol. fritidsbygg 162 Helårsbolig som benyttes som fritidsbolig 163 Våningshus som benyttes som fritidsbolig</p> <p>Koie, seterhus og lignende</p> <p>171 Seterhus, sel, rorbu og lignende 172 Skogs- og utmarkskoie, gamle</p> <p>Garasje og uthus til bolig</p> <p>181 Garasje, uthus, anneks til bolig 182 Garasje, uthus, anneks til fritidsbolig</p> <p>Annen boligbygning</p> <p>193 Boligbrakker 199 Annen boligbygning (sekundærbolig reindrift)</p>
---	--	---

ANNET

Dersom bruksarealet ikke omfatter bolig eller bruksarealet til bolig er mindre enn til annet, velges bygningstype kodet innen "Annet" (211–840) ut fra hovedgruppen som samlet utgjør det største arealet. Ved valg av bygningstype velges den med størst andel av arealet innen hovedgruppen.

INDUSTRI OG LAGER**Industribygning**

- 211 Fabrikbygning
212 Verkstedsbygning
214 Bygning for renseanlegg
216 Bygning for vannforsyning
219 Annen industribygning *

Energiforsyningsbygning

- 221 Kraftstasjon (> 15 000 kVA)
223 Transformatorstasjon (> 10 000 kVA)
229 Annen energiforsyning *

Lagerbygning

- 231 Lagerhall
232 Kjøle- og fryselager
233 Silobygning
239 Annen lagerbygning *

Fiskeri- og landbruksbygning

- 241 Hus for dyr/landbruk, lager/silo
243 Veksthus
244 Driftsbygning fiske/fangst/oppdrett
245 Naust/redskapshus for fiske
248 Annen fiskeri- og fangstbygning
249 Annen landbruksbygning *

KONTOR OG FORRETNING**Kontorbygning**

- 311 Kontor- og administrasjonsbygning, rådhus
312 Bankbygning, posthus
313 Mediabygning
319 Annen kontorbygning *

Forretningsbygning

- 321 Kjøpesenter, varehus
322 Butikk/forretningsbygning
323 Bensinstasjon
329 Annen forretningsbygning *
330 Messe- og kongressbygning

SAMFERDSEL OG KOMMUNIKASJON**Ekspedisjonsbygning, terminal**

- 411 Ekspedisjonsbygning, flyterminal, kontrolltårn
412 Jernbane- og T-banestasjon
415 Godsterminal
416 Postterminal
419 Annen ekspedisjon- og terminalbygning *

Telekommunikasjonsbygning

- 429 Telekommunikasjonsbygning

Garasje- og hangarbygning

- 431 Parkeringshus
439 Annen garasje-/hangarbygning *

Veg- og trafikktilsynsbygning

- 441 Trafikktilsynsbygning *
449 Annen veg- og biltilsynsbygning *

HOTELL OG RESTAURANT**Hotellbygning**

- 511 Hotellbygning
512 Motellbygning
519 Annen hotellbygning *

Bygning for overnatting

- 521 Hospits, pensjonat
522 Vandrer-/feriehjem
523 Appartement
524 Camping/uteiehytte
529 Annen bygning for overnatting *

Restaurantbygning

- 531 Restaurantbygning, kafébygning
532 Sentralkjøkken, kantinebygning
533 Gatekjøkken, kioskbygning
539 Annen restaurantbygning *

KULTUR OG UNDERVISNING**Skolebygning**

- 611 Lekepark
612 Barnehage
613 Barneskole
614 Ungdomsskole
615 Kombinert barne- ungdomsskole
616 Videregående skole
619 Annen skolebygning *

Universitets-, høgskole og forskningsbygning

- 621 Universitet/høgskole m/auditorium, lesesal mv.
623 Laboratoriebygning
629 Annen universitets-, høgskole og forskningsbygning *

Museums- og biblioteksbygning

- 641 Museum, kunstgalleri
642 Bibliotek/mediatek
643 Zoologisk-/botanisk hage (bygning)
649 Annen museums-/biblioteksbygning *

Idrettsbygning

- 651 Idrettshall
652 Ishall
653 Svømmehall
654 Tribune og idrettsgarderobe
655 Helsestudio
659 Annen idrettsbygning *

Kulturhus

- 661 Kino-/teater-/opera-/konsertbygning
662 Samfunnshus, grendehus
663 Diskotek
669 Annet kulturhus *

Bygning for religiøse aktiviteter

- 671 Kirke, kapell
672 Bedehus, menighetshus
673 Krematorium/gravkapell/bårehus
674 Synagoge, moske
675 Kloster
679 Annen bygning for religiøse aktiviteter *

HELSE**Sykehus**

- 719 Sykehus *

Sykehjem

- 721 Sykehjem
722 Bo- og behandlingssenter
723 Rehabiliteringsinstitusjon, kurbad
729 Annet sykehjem *

Primærhelsebygning

- 731 Klinik, legekontor/-senter/-vakt
732 Helse-/sosialsenter, helsestasjon
739 Annen primærhelsebygning *

FENGSEL, BEREDSKAP O.A.**Fengselsbygning**

- 819 Fengselsbygning *

Beredskapsbygning

- 821 Politistasjon
822 Brannstasjon, ambulansestasjon
823 Fyrstasjon, losstasjon
824 Stasjon for radarovervåk. av fly-/skipstrafikk
825 Tilfluktsrom/bunker
829 Annen beredskapsbygning *
830 Monument
840 Offentlig toalett

*) eller bygning som har nær tilknytning til/
tjener slike bygninger

Vedlegg nr.
A- I



Opplysninger om tiltakets ytre rammer og bygningsspesifikasjon

Vedlegg til Byggblankett 5174

Beskrivelse av hvordan tiltaket oppfyller byggesaksbestemmelsene, planbestemmelsene og planvedtak etter plan- og bygningsloven (pbl) innenfor angitte områder

Opplysningene gjelder							
Eiendom/ byggested	Gnr. 188	Bnr. 281	Festenr.	Seksjonsnr.	Bygningsnr.	Bolignr.	Kommune LINDÅS
	Adresse Strandveien 2-64				Postnr. 5914	Poststed ISDALSTØ	
Forhåndskonferanse							
Pbl § 21-1	Forhåndskonferanse er avholdt og referat foreligger <input type="checkbox"/> Ja <input checked="" type="checkbox"/> Nei						
Dispensasjonssøknad og fravik fra TEK10							
Pbl Kap. 19	Det søkes dispensasjon fra bestemmelsene i: (begrunnelse for dispensasjon gis på eget ark)					Vedlegg nr.	
	<input type="checkbox"/> Plan- og bygningsloven med forskrifter	<input type="checkbox"/> Kommunale vedtekter/ forskrifter til pbl	<input checked="" type="checkbox"/> Arealplaner	<input type="checkbox"/> Vegloven		B -	
Pbl § 31-2	Det søkes om fravik fra TEK for eksisterende byggverk (pbl § 31-2)				Redegjørelse i eget vedlegg	Vedlegg nr. B -	
Arealdisponering							
Planstatus mv.	Sett kryss for gjeldende plan						
	<input type="checkbox"/> Arealdel av kommuneplan	<input checked="" type="checkbox"/> Reguleringsplan		<input type="checkbox"/> Bebyggelsesplan			
	Navn på plan Reguleringsplan for felt B, bustadfelt i Knarvikområdet (planid: 1263 196701)						
	Reguleringsformål i arealdel av kommuneplan/reguleringsplan/bebyggelsesplan - beskriv Bustadfelt - rekkehus						
	Velg aktuell kolonne iht. beregningsregel angitt i gjeldende plan*						
	%-BYA	BYA	%-BRA / %-TU	BRA	U-grad		
a. Grad av utnytting iht. gjeldende plan	%	m ²	%	m ²			
Tomtearealet	b. Byggeområde/grunneiendom**	11594,30 m ²		11594,30 m ²		m ²	
	c. Ev. areal som trekkes fra iht. beregn.regler	- m ²		- m ²			
	d. Ev. areal som legges til iht. beregn.regler					+ m ²	
	e. Beregnet tomteareal (b - c) eller (b + d)	= 11594,30 m ²		= 11594,30 m ²		= 0,00 m ²	
Grad av utnytting	Arealbenevnelser	BYA	BYA	BRA	BRA	BTA	
	f. Beregnet maks. byggeareal iht. plan (jf. a. og e.)	0,00 m ²	0,00 m ²	0,00 m ²	0,00 m ²	0,00 m ²	
	g. Areal eksisterende bebyggelse	3009,00 m ²	m ²	m ²	m ²	m ²	
	h. Areal som skal rives	- 10,44 m ²	- m ²	- m ²	- m ²	- m ²	
	i. Areal ny bebyggelse	+ 145,50 m ²	+ m ²	+ m ²	+ m ²	+ m ²	
	j. Parkeringsareal på terreng	+ m ²	+ m ²	+ m ²	+ m ²		
	k. Areal byggesak	= 3144,06 m ²	= 0,00 m ²	= 0,00 m ²	= 0,00 m ²	= 0,00 m ²	
Beregnet grad av utnytting (jf. e. og k.)***	27,12 %	0,00 m ²	0,00 %	0,00 m ²	0,00		
Bygnings- opplysninger som føres i Matrikkelen	l. Åpne arealer som inngår i k		- m ²		- m ²		
	j. Parkeringsareal på terreng		- 0,00 m ²		- m ²		
	m. Areal matrikkelen = k - l - j		= 3144,06 m ²		= 0,00 m ²	= 0,00 m ²	
		Antall etasjer 2	Antall bruksenheter bolig 20	Boliger m ²	Boliger m ²	Boliger m ²	
		Antall bruksenheter annet	Annet m ²	Annet m ²	Annet m ²		
Redegjørelser	* Skal beregning av utnyttingsgrad skje etter annen regel, beskriv nærmere					Vedlegg nr. D -	
	** Dersom areal i rad b ikke er fremkommet av målebrev, beskriv nærmere					Vedlegg nr. D -	
	*** Vis ev. underlag for beregningen av grad av utnytting i vedlegg					Vedlegg nr. D -	

Bygningsopplysninger som føres i matrikkelen

Næringsgruppekode X	Oppgi kode for hvilken næring brukeren av bygningen tilhører. Bygninger som brukes til flere formål skal kodes etter den næringen som opptar størst del av arealet. Unntak: Næringsgruppekode «X» skal kun brukes når bygget bare har areal til boligformål.	
Næringsgrupper – gyldige koder		
A Jordbruk, skogbruk og fiske	H Transport og lagring	P Undervisning
B Bergverksdrift og utvinning	I Overnattings- og serveringsvirksomhet	Q Helse- og sosialtjenester
C Industri	J Informasjon og kommunikasjon	R Kulturell virksomhet, underholdning og fritidsaktiviteter
D Elektrisitets-, gass-, damp- og varmtvannsforsyning	K Finansierings- og forsikringsvirksomhet	S Annen tjenesteyting
E Vannforsyning, avløps- og renovasjonsvirksomhet	L Omsetning og drift av fast eiendom	T Lønnet arbeid i private husholdninger
F Bygge- og anleggsvirksomhet	M Faglig, vitenskapelig og teknisk tjenesteyting	U Internasjonale organisasjoner og organer
G Varehandel, reparasjon av motorvogner	N Forretningsmessig tjenesteyting	X Bolig
	O Offentlig administrasjon og forsvar, trykdeordninger underlagt offentlig forvaltning	Y Annet som ikke er næring.

Plassering av tiltaket

Kan høyspent kraftlinje være i konflikt med tiltaket? <input type="checkbox"/> Ja <input checked="" type="checkbox"/> Nei Hvis ja, må avklaring med berørt rettighetshaver være dokumentert	Vedlegg nr. Q –
Kan vann og avløpsledninger være i konflikt med tiltaket? <input type="checkbox"/> Ja <input checked="" type="checkbox"/> Nei Hvis ja, må avklaring med berørt rettighetshaver være dokumentert	Vedlegg nr. Q –

Krav til byggegrunn (pbl § 28-1)

Skal byggverket plasseres i område med fare for:	
Flom (TEK10 § 7-2)	Skal byggverket plasseres i flomutsatt område? <input checked="" type="checkbox"/> Nei <input type="checkbox"/> Ja Hvis ja, angi sikkerhetsklasse: <input type="checkbox"/> F1 (liten konsekvens og sannsynlighet lavere enn 1/20 år) <input type="checkbox"/> F2 (middels konsekvens og sannsynlighet lavere enn 1/200 år) <input type="checkbox"/> F3 (stor konsekvens og sannsynlighet lavere enn 1/1000 år)
Skred (TEK10 § 7-3)	Skal byggverket plasseres i skredutsatt område? <input checked="" type="checkbox"/> Nei <input type="checkbox"/> Ja Hvis ja, angi sikkerhetsklasse: <input type="checkbox"/> S1 (liten konsekvens og sannsynlighet lavere enn 1/100 år) <input type="checkbox"/> S2 (middels konsekvens og sannsynlighet lavere enn 1/1000 år) <input type="checkbox"/> S3 (stor konsekvens og sannsynlighet lavere enn 1/5000 år)
Andre natur- og miljøforhold (pbl § 28-1)	<input checked="" type="checkbox"/> Nei <input type="checkbox"/> Ja Dersom ja, beskriv kompensierende tiltak i vedlegg

Tilknytning til veg og ledningsnett

Adkomst vegloven §§ 40-43 pbl § 27-4	Gir tiltaket ny/endret adkomst? <input type="checkbox"/> Ja <input checked="" type="checkbox"/> Nei	Tomta har adkomst til følgende veg som er opparbeidet og åpen for alminnelig ferdsel: <input type="checkbox"/> Riksveg/fylkesveg Er avkjøringstillatelse gitt? <input type="checkbox"/> Ja <input type="checkbox"/> Nei <input type="checkbox"/> Kommunal veg Er avkjøringstillatelse gitt? <input type="checkbox"/> Ja <input type="checkbox"/> Nei <input type="checkbox"/> Privat veg Er vegrett sikret ved tinglyst erklæring? <input type="checkbox"/> Ja <input type="checkbox"/> Nei
Vannforsyning pbl § 27-1	Tilknytning i forhold til tomta <input checked="" type="checkbox"/> Offentlig vannverk <input type="checkbox"/> Privat vannverk <input type="checkbox"/> Annen privat vannforsyning, innlagt vann <input type="checkbox"/> Annen privat vannforsyning, ikke innlagt vann Beskriv _____ Dersom vanntilførsel forutsetter tilknytning til annen privat ledning eller krysser annens grunn, foreligger rettighet ved tinglyst erklæring? <input type="checkbox"/> Ja <input type="checkbox"/> Nei	Vedlegg nr. Q –
Avløp pbl § 27-2	Tilknytning i forhold til tomta <input checked="" type="checkbox"/> Offentlig avløpsanlegg <input type="checkbox"/> Privat avløpsanlegg Skal det installeres vannklosett? <input type="checkbox"/> Ja <input checked="" type="checkbox"/> Nei Foreligger utslippstillatelse? <input type="checkbox"/> Ja <input type="checkbox"/> Nei Dersom avløpsanlegg forutsetter tilknytning til annen privat ledning eller krysser annens grunn, foreligger rettighet ved tinglyst erklæring? <input type="checkbox"/> Ja <input type="checkbox"/> Nei	Vedlegg nr. Q –
Overvann	Takvann/overvann føres til: <input type="checkbox"/> Avløpssystem <input checked="" type="checkbox"/> Terreng	Vedlegg nr. Q –

Løfteinnretninger

Er det i bygningen løfteinnretninger som omfattes av TEK10? <input type="checkbox"/> Ja <input checked="" type="checkbox"/> Nei	Søkes det om slik innretning installert? <input type="checkbox"/> Ja <input checked="" type="checkbox"/> Nei	Hvis ja, sett X <input type="checkbox"/> Heis <input type="checkbox"/> Trappeheis <input type="checkbox"/> Løfteplattform <input type="checkbox"/> Rulletrapp eller rullende fortau
--	---	---

Lindås kommune
Avd. byggesak
Kvernhusmyrane 20
5914 Isdalstø

Arkococonsult AS
Postboks 103
5291 Valestrandsfossen
Telefon: 56 39 00 03
Telefaks: 56 19 11 30
E-post: post@arkococonsult.no
www.arkococonsult.no

Deres ref:

Vår ref:
Tom Andre Sivertsen

Dato:
15.12.2016

SØKNAD OM DISPENSASJON FRA BYGGEGRENSE GBNR. 188/281 I LINDÅS KOMMUNE

Saksforhold

På vegne av tiltakshaver søkes det herved om dispensasjon i forbindelse med søknad om tillatelse til tiltak. Tiltaket består i oppføring av tilbygg i form av svalgang. Tiltakshaver er Lyngmarka Borettslag.

Gjeldende reguleringsplan for eiendommen er Reguleringsplan for felt B, bustadfelt i knarvikområdet (planid: 1263 196701). Av planens § 1 andre ledd fremgår det at bygningene ikke kan komme nærmere nabogrense enn 5 meter.

Tilbygget kommer på det nærmeste 3,6 meter fra eiendomsgrensen. Som følge av dette søkes det dispensasjon.

Regelverk

Plan og bygningsloven § 19-1 åpner for at det kan gis dispensasjon. De nærmere vilkår fremgår av § 19-2 andre ledd, første og andre punktum. Første punktum sier at dispensasjon ikke kan gis dersom hensynene bak bestemmelsen det dispenseres fra, eller hensynene i lovens formålsbestemmelse, blir "vesentlig tilsidesatt". Videre må fordelene ved å gi dispensasjon være "klart større" enn ulempene. Vilklårene er kumulative, dvs. at begge må være oppfylt for at dispensasjon kan gis.

Når det gjelder ordlyden legges det opp til at det må foretas en konkret vurdering av den enkelte sak. Dette underbygges av uttalelser i forarbeidene hvor det presiseres at "det må foretas en interesseavveining, der fordelene ved tiltaket må vurderes opp mot ulempene", jf. Ot. prp. nr. 32 (2007-2008).

Grunner for å gi dispensasjon

Bakgrunnen for å innta byggegrensene i plankart begrunnes blant annet med at man vil sikre lys, luft og åpenhet mellom bygg, samt en viss avstand mellom nabobebyggelse, se blant annet Direktoratets veileder til SAK10 § 6-3.

Vi vil hevde at disse hensyn ikke blir tilsidesatt i denne saken. For det første vil ikke tilbygget medføre redusert lys/luft eller åpenhet mellom bygg. Det nærmeste bygget er 13,4 meter fra tilbygget.

Det skal også nevnes at det kun er deler av tilbygget som overskrider byggegrensen. På det meste er man kun ca. 1,4 meter utenfor byggegrensen.

Et annet poeng er at tilbygget, hovedsakelig, skal føres opp på fasade nord. De delene av tilbygget som overskrider byggegrensen grenser mot en skjæring. Det er med andre ord ingen naboer som blir negativt berørt av tiltaket.

Fordelene er at borettslaget får utnyttet eiendommen i tråd med sin eierinteresse. Ved å legge til rette for en svalgang vil man bidra til å øke eiendommens nyttebarhet ved at hver leilighet nå kan ha en direkte tilkomst, uten å gå veien om en felles trappeoppgang. Vi ser ingen nevneverdige ulemper i denne saken. Fordelene må derfor sies å være klart større enn ulempene.

Konklusjon: Det bør gis dispensasjon.

Med vennlig hilsen/Best Regards

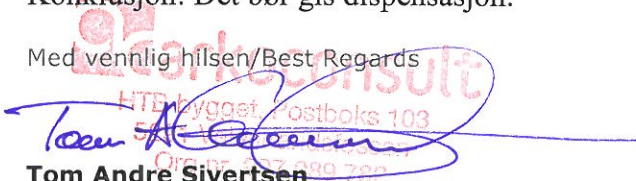

HTB Bygget Postboks 103
5211 Valestrandfossen
Org. Nr. 997 089 782

Tom Andre Sivertsen
Jurist, Byggesak

Direkte: +47 56390003 | Mobil: +47 92297292

Fax: +47 56191130

Epost: tas@arkoconsult.no