

1 Nord  
1 : 100

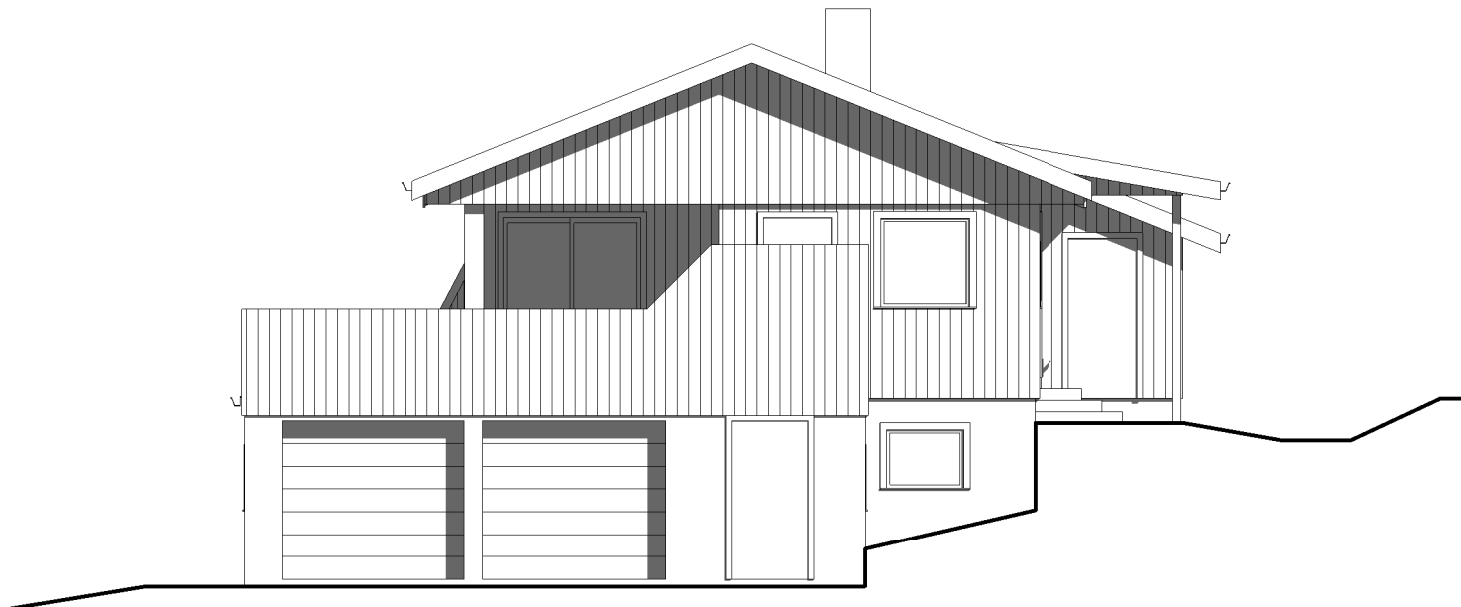

2 Øst  
1 : 100

<b>Tilbygg, enebolig</b> Gnr 108 Bnr 132, Grønfjellet 18 Lindås kommune Pnr. 1506	<b>Fasade, nord og øst</b> SØKNAD OM FERDIGATTEST, TILBYGG MOT NORD Solfrid og Cato Risøy Grønfjellet 18, 5955 Lindås	Mål 1 : 100 / A3
		Tegn.nr A321
<b>Arkitekt Mette Kyed Thorson</b> Sivilarkitekt MNAL Medlem av Arkitektbedriftene Kvalen 16, N-5955 Lindås Tlf +47 901 48 834 mktho@online.no	Org.nr 987 788 682	Rev D
		Dato 4.1.2017