

SØKNAD OM GRAVETILLATELSE I OFFENTLIG VEG OG GATEGRUNN

(eller kryssing med luftstrekk)

Etter bestemmelsene i Vegloven, §§ 32 og 57, og forskrifter om varsling av arbeid på offentlig veg søkes om gravetillatelse for legging /utskifting / reparasjon. (Stryk ut)

Kryss av:

Vannledning

Telekabel

Eks dekke:

Asfalt

Avløpsledning

TV-kabel

Brostein

El-kabel

Annet

Annet

Off. veg nr.: KV 1200 Hp.: _____ Arbeidssted: TOTLANDSVEGEN

Lengder på grøft/luftspenn langs veg: _____ m. Kryssinger: _____

Opplysninger om gravingen: MASSEUTSKIFTING I VEGKROPP

Fra eiendom gnr.: 237 bnr.: 1 Slik det er vist på vedlagte kart / skisse (M = 1: 1000).

Arbeidet ønskes oppstartet: 060614 og ventes avsluttet: 130614

Jeg er kjent med de plikter som gjelder for undersøkelse av gravestedet. Det er satt kryss for de typer anlegg/interesser som finnes på stedet.

El-kabel

Vannledning

Signalkabel

Andre berørte

Telekabel

Avløpsledning

Polygonpunkt

Antikvarisk

TV-kabel

Skilt

Grøntanlegg

Nødvendige opplysninger og direktiv vedr. anleggene er innhentet, og varsel om gravingen er gitt. (Kryss av)

Arbeidet skal utføres etter regler i offentlig veg- og gategrunn, og etter anvisning fra berørte parter.

Jeg godtar de forpliktelser som graving i offentlig veg medfører etter reglene.

Entr.: ALVERUND MASKINSTASJON Adresse: 5911 ALVERUND

Dato 030614 One Myking
Underskrift

Kontaktperson hos entreprenør: ONE MYKING Tlf.: 918 52 501

Som eier av og oppdragsgiver for anlegget påtar jeg meg det ansvaret som reglene pålegger meg og garanterer for ferdigstillelse av anlegget uten utgift for vegetaten. Jeg godtar også de til enhver tid gjeldende betingelser for å ha anlegg i offentlig veg.

Eier/søker: LINDÅS KOMMUNE Adresse: Kverhusmyrane 20, 5914 ISDALSDØ

Dato 030614 Kjetil Eikefjet
Underskrift

Kontaktperson hos eier/søker: KJETIL EIKEFJET Tlf.: 47635709

Gravetillatelse er gitt med forbehold at det stilles garanti, etter reglene, pålydende kr. _____

Endelig vegdekke skal utføres av: Godkjent asfaltentreprenør Veg skal settes tilbake

Spesielle vilkår gjelder: i den stand den var, eller betnr. for arb. starte. Arb. skal utføres etter "Retningslinjer for graving i off. veg" - NKF nettverksgruppe Veg og Trafikk Hordaland.

Gravetillatelse er gitt

Gravetillatelse avslått **LINDÅS KOMMUNE** 04/06 2014 Linda Folkestad
Teknisk drift VVA Underskrift

Tillatelsen og godkjente planer skal oppbevares på arbeidsstedet og fremvises ved kontroll

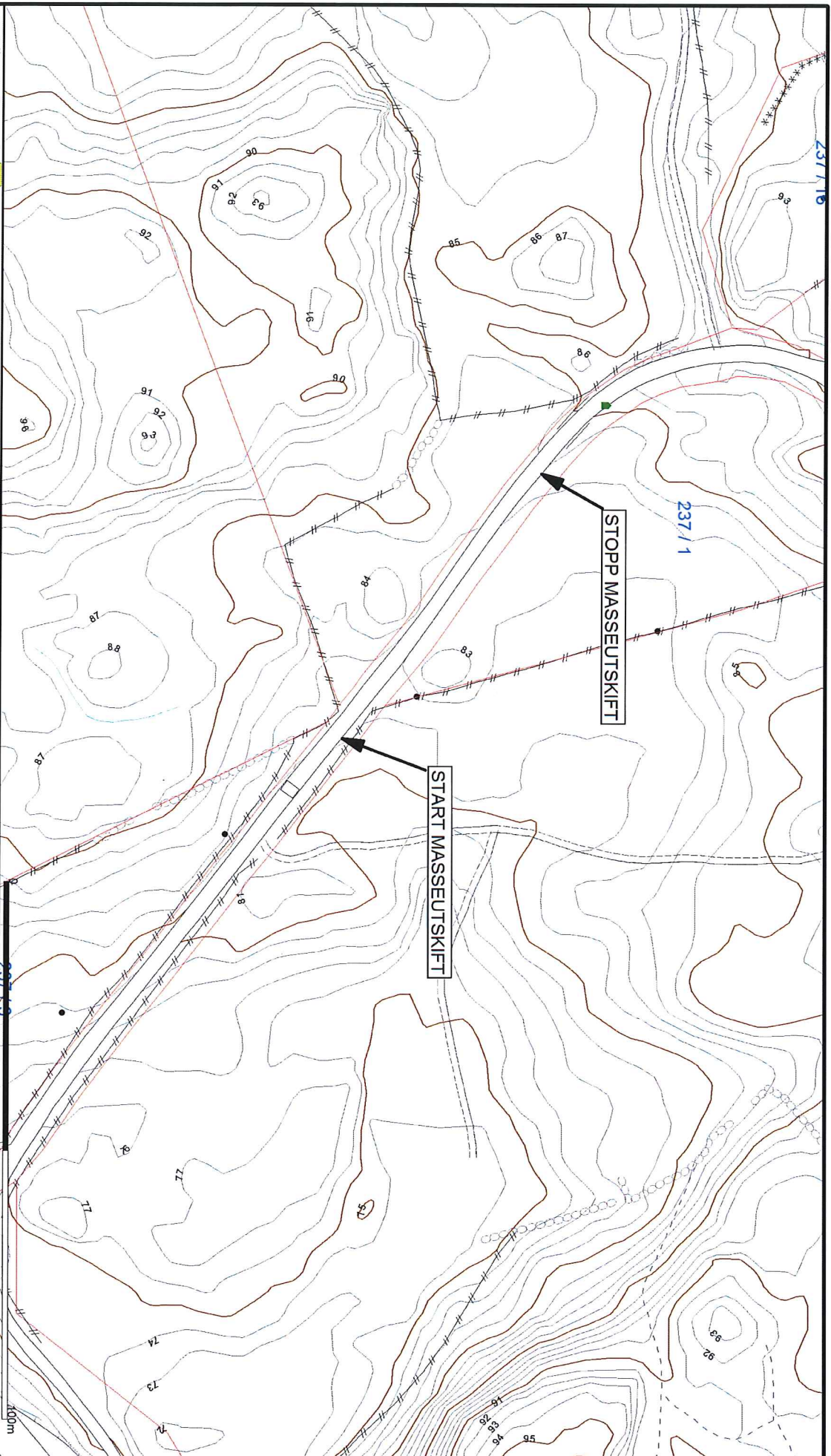

- Målte Grenser
- Registrerte Grenser
- Udefinert grense
- Terrengnåle grense
- Konstruert grensepunkt
- Bolig
- Busstid m/tilgjengel

- Vanningsus
- Store busstader
- Hyte/feriastus
- Garasje/utlus
- Industrilager
- Andre bygge

TOTLANDSVIG

Beliggenhet og høyder må oppfattes som orienterende.



Lindås kommune
Geodata avdeling

Dato: 2014.06.03
Stør: 11KJ



Skala: 1:1000

Kunde:	LINDÅS KOMMUNE	Tlf:	56375680	Epost:	kjetil.eikefet@lindas.kommune.no
Kontaktperson:	Kjetil Eikefet	Mobil:	47635709		
Veiadresse:	Totland 73	Kommune:	Lindås	Eiendom:	237/1
Poststed:	5993 OSTEREIDET				
Henvendelse gjelder:	El-nett, Tele/fiber/kabel-TV				
Navn/Betegnelse:	Totlandsvegen				
Merknad:	OVERSIKTSKART FOR TELENOR: GRØNN = JORDKABEL, MØRKBLÅ = KABEL OG RØR I JORD, LYSBLÅ = LUFTKABEL MÅLESTOKK: 1:1000				
Beskrivelse:	Masseutskifting i veikroppen				

Deres henvendelse til gravemeldingstjenesten er behandlet. For gravstedet slik det er beskrevet ovenfor, gir vi følgende tilbakemelding for de netteiere Geomatikk har avtale med:

Klarsignal - Ingen infrastruktur er funnet i oppgitt område.

CANAL DIGITAL

Canal Digital eier kabel kun til tomtegrense.

TELENOR NORGE

Behandles ikke av Geomatikk:

PRIVAT NETT

Gyldighet

Opplysningen er gyldig i 1 – en – måned fra dags dato. Dersom arbeidene pågår ut over denne dato, må gravemeldingstjenesten kontaktes på nytt.

Kabelskade

For å unngå kabelskade må mottaker av denne tilbakemeldingen gjennomgå vedlagte kart. Ved feil i områdeavgrensing, eller motstrid mellom kart og tilbakemelding, må mottaker ta kontakt med gravemeldingstjenesten.

Melding om eventuell kabelskade (feilmelding) skal skje til netteier så snart som mulig. Dersom kunden mener at skaden skyldes feil ved kart, skal skaden også meldes umiddelbart til Geomatikk tlf. 09146.

Erstatningskrav kan bli reist dersom vilkår ikke er fulgt og det oppstår skade på kabel. Tilbakemeldingen er ikke å anse som grunneiers tillatelse til å foreta gravearbeid

Med vennlig hilsen

Gravemeldingstjenesten

Ordrenr: 5067359

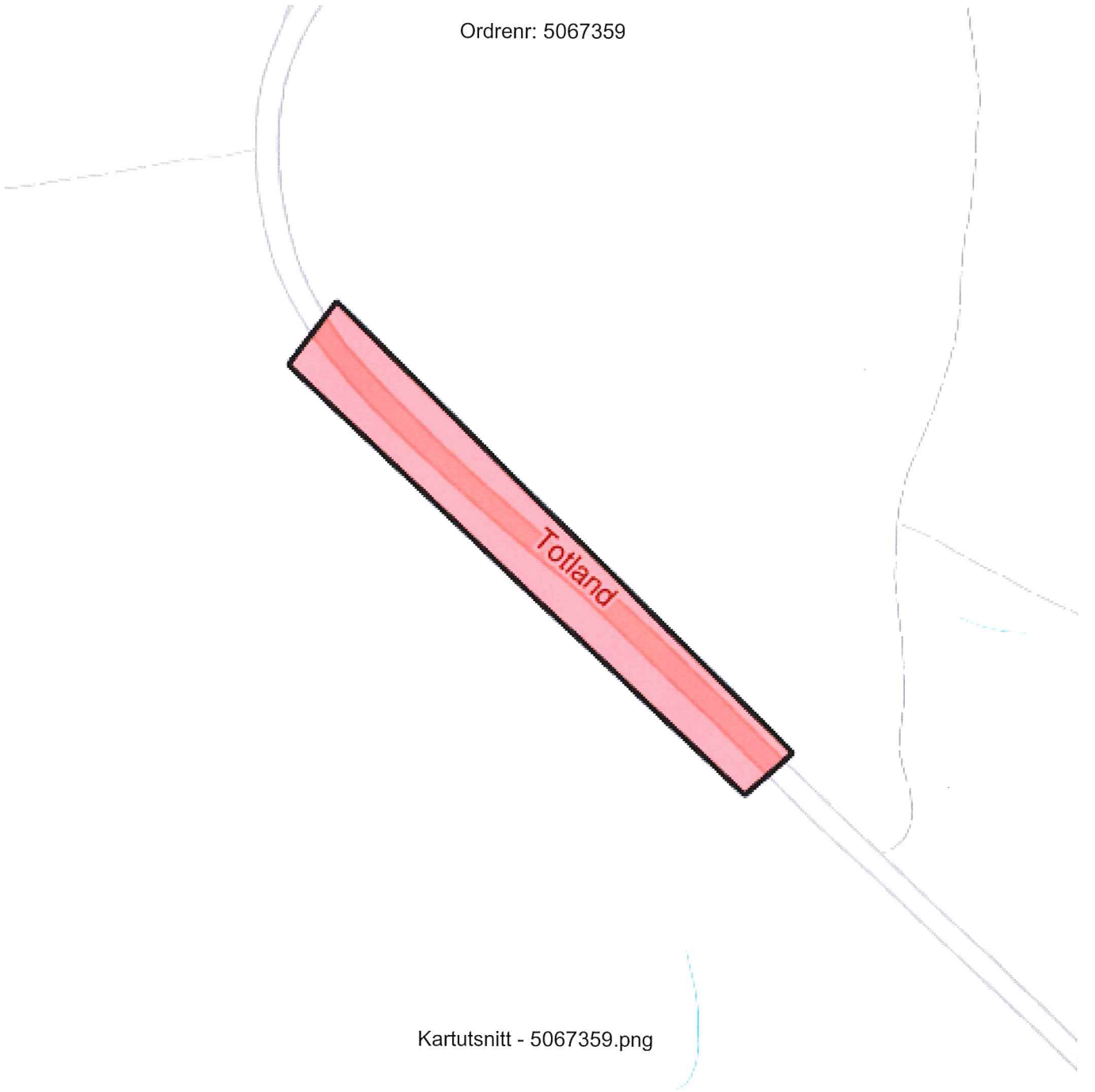

Kartutsnitt - 5067359.png

Ordrenr: 5067359

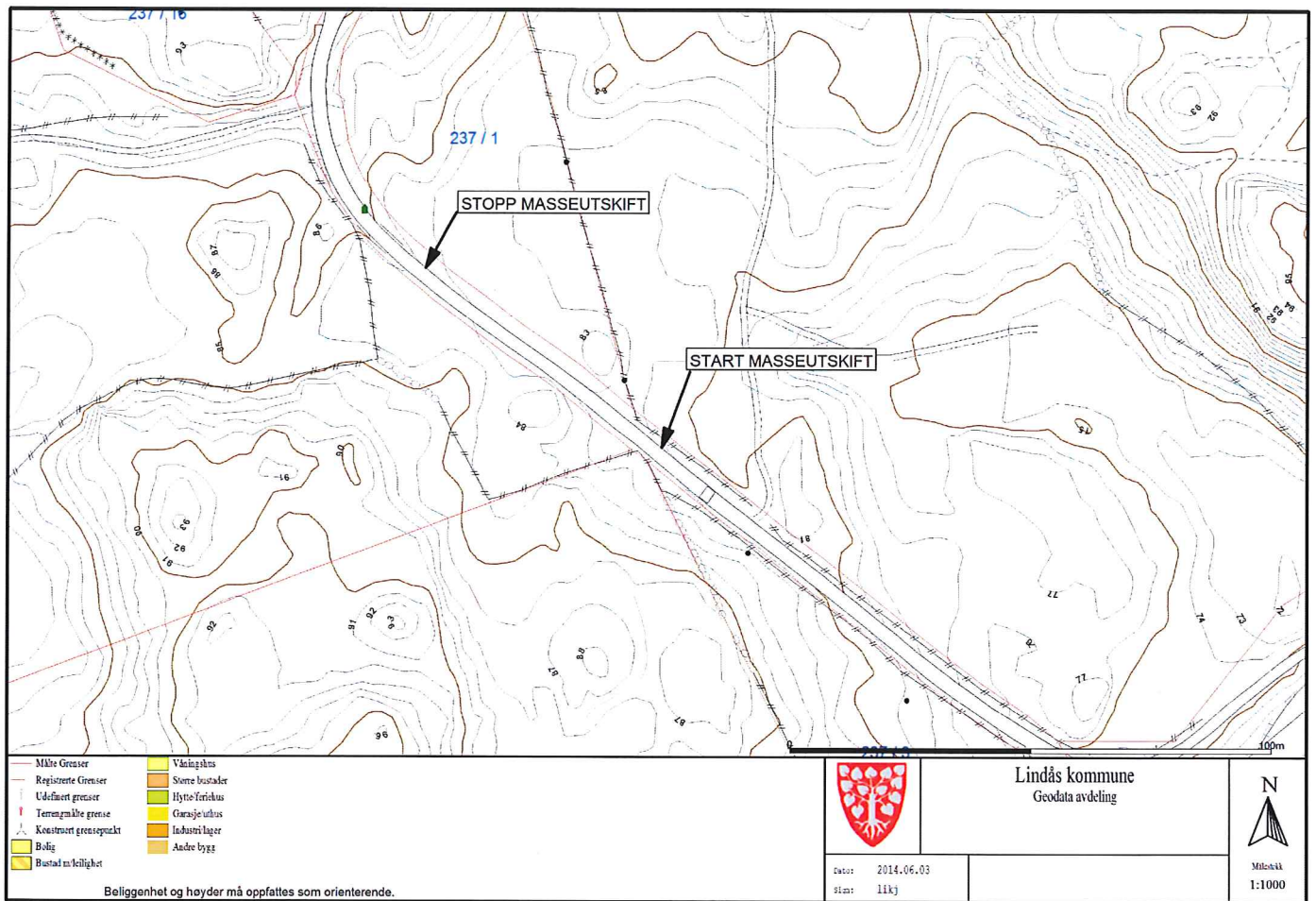

Totlandsvegen, Lindås kommune.pdf

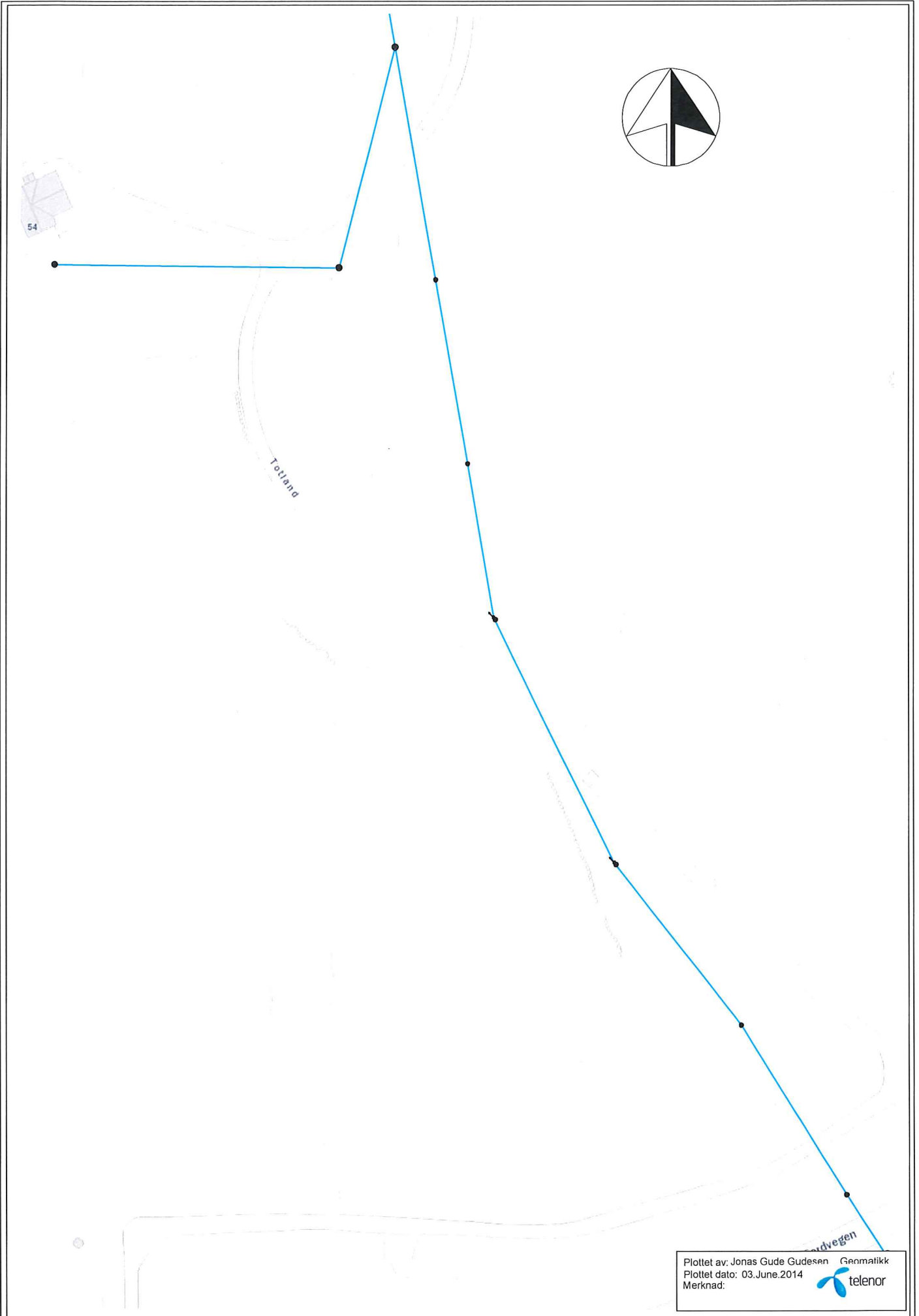

Plottet av: Jonas Gude Gudesen Genmatikk
Plottet dato: 03.June.2014
Merknad:



Henvendelser rettes til

	Telefon	Fax
> Kabelpåvisning kontaktinformasjon	90010211	
> 2- BKK Nett Sonekontor Nordhordl (Knarvik)	55129274	

Informasjon om graving

		Dato oppstart:	04.06.2014
		Dato gyldig til:	04.07.2014
Utførende firma:	Lindås kommune	Fax:	
Kontaktperson:	Kjetil Eikefet	Tlf:	47635709
Epostadresse:	Kjetil.Eikefet@lindas.kommune.no		
Anleggskontakt:		Tlf:	
Epostadresse:			
Anleggets adresse:	Totland v/ 54		
Oppdragsgiver/byggherre:			
Arbeid som skal utføres:	Masseutskifte i kommunal veg.		

Anlegg som blir berørt

→ Ingen anlegg.
BKK Nett AS, BKK Varme AS, BKK Marked AS, Tide AS, UIB (Universitetet i Bergen), TDC AS eller Boss Nett AS har ikke registrert anlegg i området som blir berørt.
Stikkledninger til bolig og små anlegg som ikke er registrert, må lyttes.

Ved skade på BKK Nett sine anlegg ring 55 12 98 38. Nummer er betjent hele døgnet, gjelder kun ved skade på anlegg.

Traseer som er markert med stiplede linjer er unøyaktig inntegnet og må påvises av BKK. Telefon 90010211.

Stikkledninger til bolig og små anlegg er ikke registrert og må påvises.
Belysning er delvis dokumentert og må derfor påvises.

Påvisning skal skje innen 3 dager etter bestilling, utføres etter avtale med bestiller.
1. gangs påvisning er gratis. Påvisning/opplytting av kabler flere ganger på samme sted kan bli fakturert.

Tilsyn og overvåking av gravearbeider vil bli utført av BKK på sine egne anlegg.
Utførende firma vil bli fakturert for dette.

Tiltak i strid med disse retningslinjene, med eller uten gravemelding,
som påfører BKK eller tredjemann skade/økonomisk tap, medfører erstatningsansvar.

Kartutsnitt er gyldig 1 måned fra utskriftsdato.
For arbeid med lenger varighet enn 1 måned må ny gravemelding innhentes.

TEGNFORKLARING GRAVEMELDINGEN BKK

Vedlegg til gravemeldingskartet utlevert i Gravemeldingen.

De ulike Anleggstyper har egen fargekodning, se det aktuelle gravemeldingskartet for vurdering av hvilke anlegg som blir berørt

<h3>Tegnforklaring strømnett</h3> <ul style="list-style-type: none"> Høyspenning 45-300kV Høyspenning 11-22kV Høyspenning 11-22kV usikker beliggenhet Lavspenning Lavspenning usikker beliggenhet Kabel i rør Kabel i rør usikker beliggenhet Rørtrase tomme rør Rørtrase tomme rør usikker beliggenhet Borehull trase Borehull trase usikker beliggenhet Veilys Veilys usikker beliggenhet Signal Signal usikker beliggenhet Kabelkjede Kabelkjede usikker beliggenhet Trase ute av drift Trase ute av drift usikker beliggenhet Kabel i kanal Trase Jordledning Kabelkjede ute av drift 		
<h3>Tegnforklaring fibernet</h3> <ul style="list-style-type: none"> Fiber rør i rør Fiber rør i gass Fiber rør i grøft Fiber rør i undergrunn Fiber luftnett Fiber installasjonsrør Fiber uten rør Fiber rør i rør usikker beliggenhet Fiber glatte rør Fiber reserverør Fiber rør usikker beliggenhet Fiber internt nett Fiber internt KTV-Nett 		
<h3>Tegnforklaring BKK Varme</h3> <ul style="list-style-type: none"> Varme Turledning Varme Returledning Varme Internt Nett Varme rør i rør Varme Kulv/Kanal 	<h3>Tegnforklaring UIB</h3> <ul style="list-style-type: none"> Trase UIB Kabel i rør UIB Usikker trase UIB Tomme rør UIB Borehull UIB Trase Felles Kobbernett 	<h3>Tegnforklaring Tide trolleybussnett</h3> <ul style="list-style-type: none"> Trase TIDE Likestrøm Kjede TIDE Likestrøm
<h3>Tegnforklaring TDC</h3> <ul style="list-style-type: none"> TDC rør 3-6t TDC Rør i grøft TDC fiber i kulvert/kanal TDC k/k usikker TDC i bygning TDC kommune TDC luftnett TDC Rør 3-6 usikker TDC DL usikker 	<h3>Tegnforklaring BKK-Gassrør</h3> <ul style="list-style-type: none"> BKK Gassrør 	<h3>Tegnforklaring BossNett</h3> <ul style="list-style-type: none"> BossNett trase BossNett trekkerør BossNett rør i rør

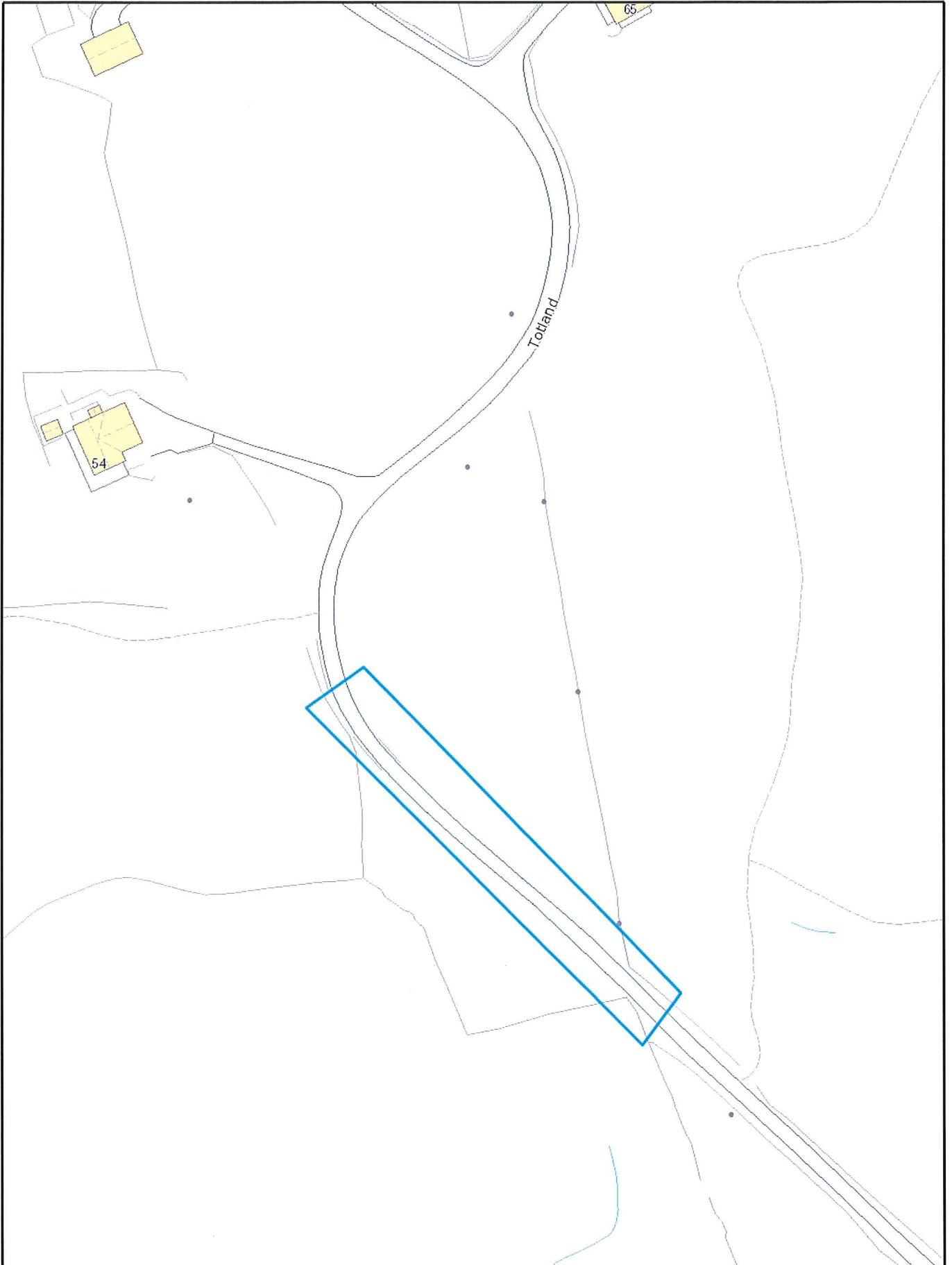

BKK
Gravemelding
T: 99 59 82 17

Målestokk:
1: 1 000

Utskriftsdato:
04.06.2014
Gyldig 1 mnd.

Oversiktskart.

Gravemelding nummer:

22136

