

**For matrikkelenhets:**

Kommune: 1263 - LINDÅS  
Gårdsnummer: 134  
Bruksnummer: 313

Utskriftsdato/klokkeslett: 01.03.2017 kl. 15:44  
Produsert av: Sverre Solberg  
Attestert av: Lindås kommune

<b>Matrikkelført</b>	
01 MAR 2017	
Lindås kommune	
Løpenr.:	Signatur: <i>SSO</i>

*Sverre Solberg*  
Lindås kommune

**Orientering om matrikelbrev**

Matrikelbrevet er hjemlet i «Lov om eigedomsregistrering» (matrikellova) av 17. juni 2005. Etter definisjonen i matrikellovens § 3 d) er matrikelbrevet en attestert utskrift av matrikkelens som viser alle registrerte opplysninger om en matrikkelenhets ved oppgitt dato.

**Om fullstendighet og nøyaktighet i matrikelbrevet**

Matrikkelens ble etablert ved konvertering av data fra tidligere registre. Det kan variere hvor gode disse dataene er med hensyn på fullstendighet og nøyaktighet. I enkelte tilfeller kan grensepunkt og grenselinjer mangle helt eller delvis eller være feil registrert. Det kan også være feil og mangler ved registrert bygnings- og adresseinformasjon. Fullstendighet og stedfestingsnøyaktighet er generelt bedre innenfor enn utenfor tettbygd strøk. Vær oppmerksom på at for mange matrikkelenheter og bygg hefter usikkerhet ved arealet som oppgis.

For utfyllende informasjon: [www.kartverket.no/matrikelbrev](http://www.kartverket.no/matrikelbrev)

## Matrikkelenhet

Matrikkelenhetstype: Grunneiendom  
Bruksnavn: HILLAND  
Etableringsdato: 27.09.1989  
Skyld: 0  
Er tinglyst: Ja  
Har festegrunner: Nei  
Er seksjonert: Nei

## Arealrapport

Tekst  
Beregna areal for 134 / 313  
Areal (m2) Kommentar  
1 486,7

## Eierforhold

### Tinglyste eierforhold

Rolle	Status	Føds.d./org.nr	Navn	Bruksenhet	Adresse	Andel
Hjemmelshaver		080280	ERSTAD RONNY		GANGSTØVEGEN 22 5911 ALVERSUND	1 / 1

## Forretninger

Forretningstype	Arsak til feilretting	Tinglysingsstatus	Tinglysingsstatusdato	Forretningsdato	Matrikkelføringsdato	Signatur
-----------------	-----------------------	-------------------	-----------------------	-----------------	----------------------	----------

Oppmålingsforretning/grensejustering

			01.03.2017	01.03.2017	1263sos	
		Rolle	Matrikkelenhet		Arealendring	
		Avgiver	1263 - 134/42		-59,3	
		Mottaker	1263 - 134/313		59,2	

Oppmålingsforretning/grensejustering

			01.03.2017	01.03.2017	1263sos	
		Rolle	Matrikkelenhet		Arealendring	
		Avgiver	1263 - 134/313		-60,7	
		Mottaker	1263 - 134/42		60,8	

Kart- og delingsforretning

			27.09.1989			
		Rolle	Matrikkelenhet		Arealendring	
		Avgiver	1263 - 134/8		-1 488	
		Mottaker	1263 - 134/313		1 488	

## Adresser

<b>Adresstype</b>	<b>Adressenavn</b>	<b>Adressekode</b>	<b>Adressenr</b>	<b>Kretser</b>
Vegadresse	Adressetilleggsnavn Gangstøvegen	1076	22	Grunnkrets Valgkrets: 9 ALVERSUND Kirkesogn: 07070101 Alversund Postnr.område: 5911 ALVERSUND Tettsted: 5245 Knarvik

## Bygning og bygningseendring

**Bygningsnr:** 12 494 041

**Løpenr:** Bebygd areal: 0 Ant. boliger: 1 Datoer:  
Bruksareal bolig: 111 Ant. etasjer: 2 Rammetilatelse: 28.08.1989  
BRA annet: 0 Vannforsyning: Tilkn. off. vannverk Igangsettningstillatelse: 02.01.1990  
Bruksareal totalt: 111 Avløp: Offentlig kloakk Tatt i bruk: 24.01.1990  
Alternativt areal: 0 Har heis: Nei Midl. brukstillatelse:  
Alternativt areal 2: 0 Ferdiggattest:  
Oppvarming:

## Etasje

Etasje	Antall boenheter	BRA bolig	BRA annet	BRA totalt
L01	0	31.0	0.0	31.0
H01	1	80.0	0.0	80.0

## Bruksenheter

Adresse	Bruksenhetsnummer	Bruksenhetstype	Bruksareal	Ant. rom	Kjøkkentilgang	Bad	WC	Matrikkelenhet
1076 Gangstøvegen 22	H0101	Bolig	111	3	Kjøkken	1	1	134/313

## Kontaktpersoner

Rolle	Føds.dato/org.nr	Navn	Bruksenhet	Adresse
Tiltakshaver		ROGNALDSEN ARNE	HILLAND	5911 ALVERSUND

**Bygningsnr:** 176 333 898

**Løpenr:**

Bygningstypingstype: Garasjeuthus

Bygningstype: Garasjeuthus anneks til bolig

Næringsgruppe: Annet som ikke er næring

Bygningstatus: Tatt i bruk

Energikilder:

Bebygd areal:

Bruksareal bolig:

BRA annet:

Bruksareal totalt:

Alternativt areal:

Alternativt areal 2:

Oppvarming:

0 Ant. boliger:

0 Ant. etasjer:

0 Vannforsyning:

0 Avløp:

0 Har heis:

0

**Bruksenheter**

Bruksenhetstype  
Unummerert bruksenhet

Bruksareal  
0

Ant. rom  
0

Kjøkkentilgang  
0

Bad  
0

WC  
0

Matrikkelenhet  
134/313

**Bygningsnr:** 176 333 901

**Løpenr:**

Bygningstypingstype: Garasjeuthus

Bygningstype: Garasjeuthus anneks til bolig

Næringsgruppe: Annet som ikke er næring

Bygningstatus: Tatt i bruk

Energikilder:

Bebygd areal:

Bruksareal bolig:

BRA annet:

Bruksareal totalt:

Alternativt areal:

Alternativt areal 2:

Oppvarming:

0 Ant. boliger:

0 Ant. etasjer:

0 Vannforsyning:

0 Avløp:

0 Har heis:

0

**Bruksenheter**

Bruksenhetstype  
Unummerert bruksenhet

Bruksareal  
0

Ant. rom  
0

Kjøkkentilgang  
0

Bad  
0

WC  
0

Matrikkelenhet  
134/313

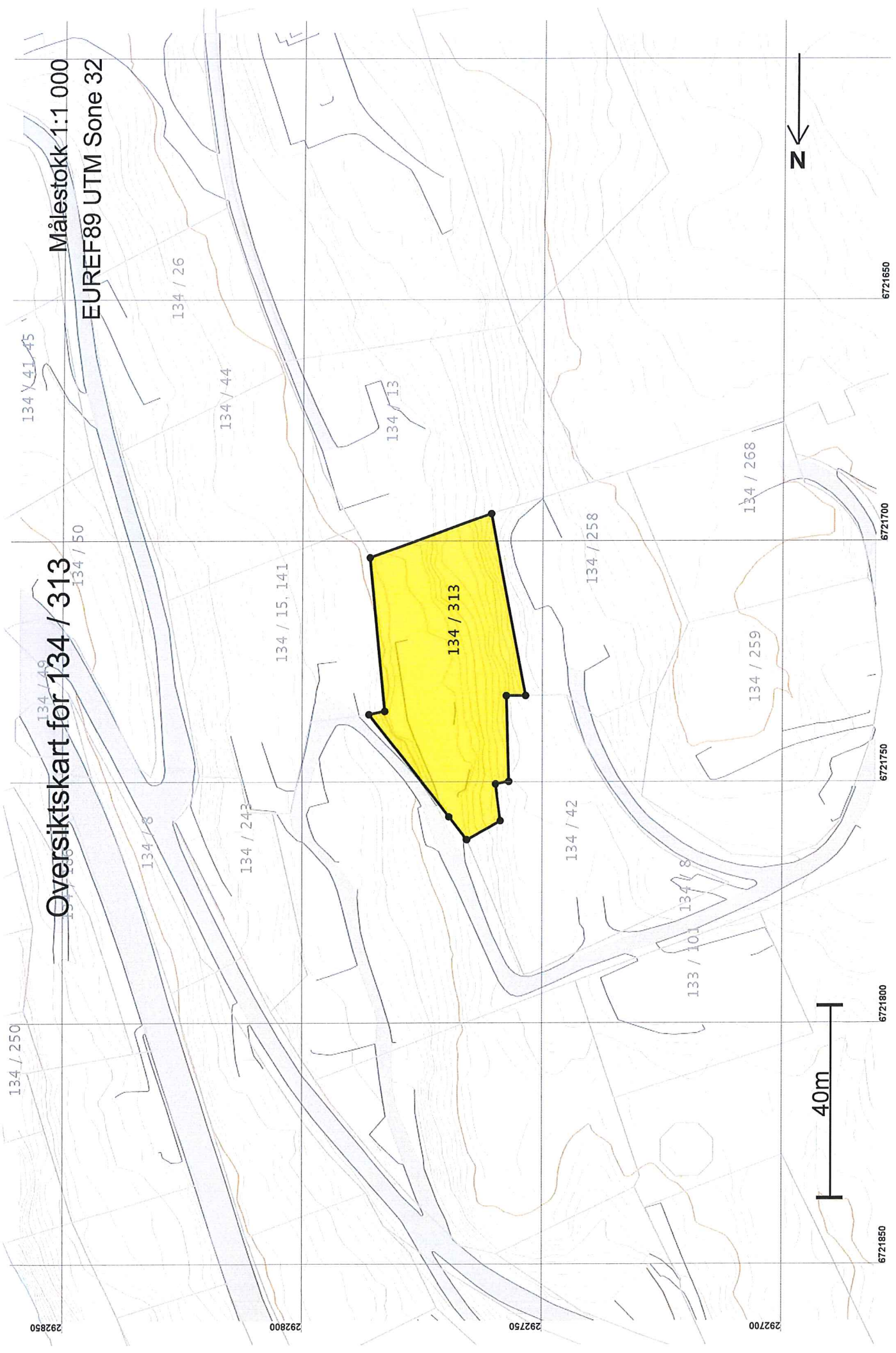

# Oversiktskart for 134 / 313

Målestokk 1:1 000  
EUREF89 UTM Sone 32

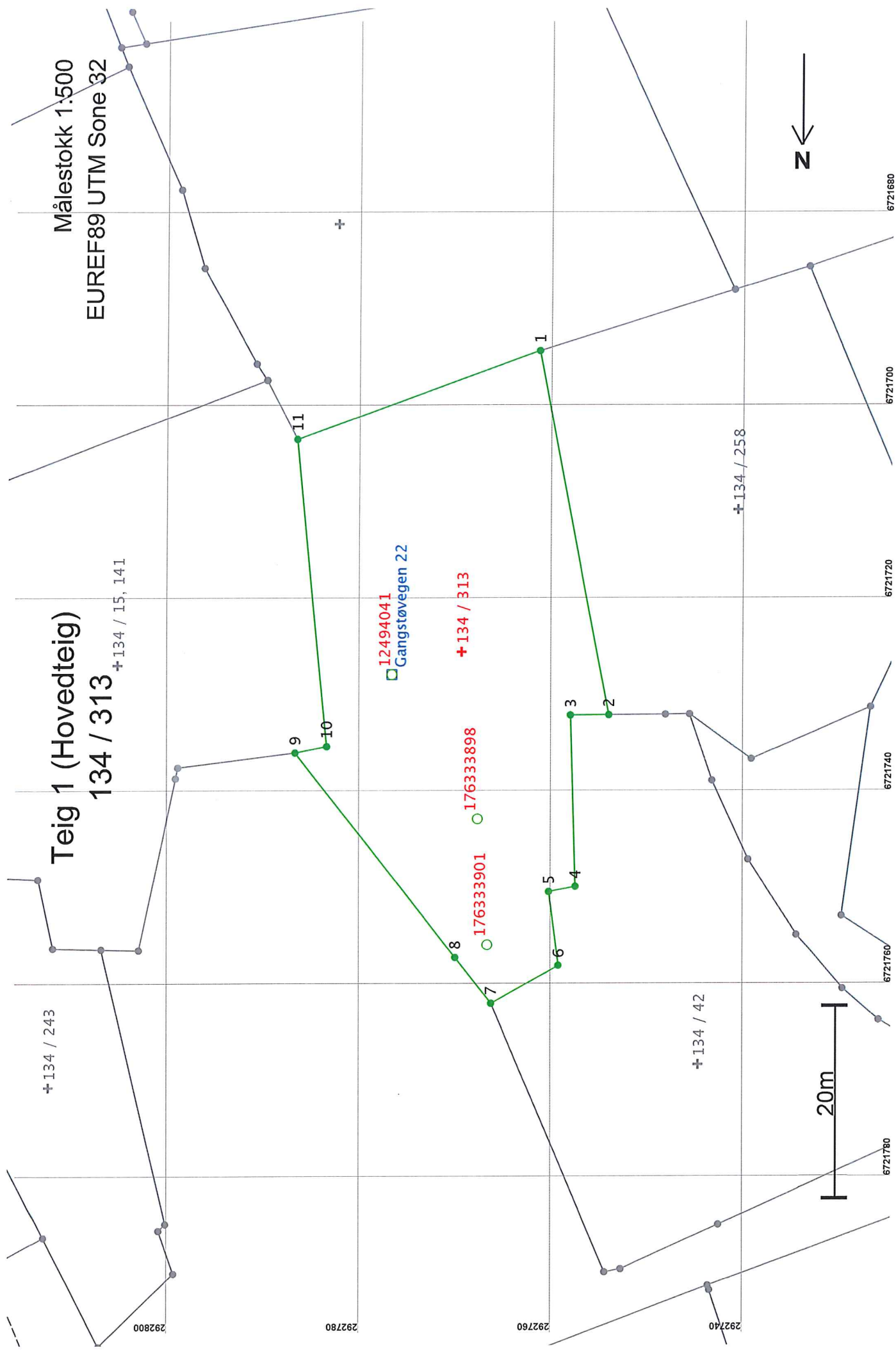

**Areal og koordinater**

Areal: 1 486,7

Arealmerknad:

Representasjonspunkt: EUREF89 UTM Sone 32

Nord: 6721726

Øst: 292770

**Grensepunkt / Grenselinje****Ytre avgrensing**

Løpenr	Nord	Øst	Grensemerke nedsatt i / Lengde	Grensepunkttype / Hjelpelinjetype	Målemetode	Nøyaktighet	Radius
1	6721694,47	292761,66	Jord	Offentlig godkjent grensemerke	12 Terrengmål: Teodolitt med elektronisk avstandsmåler	13	13
			38,43	Ikke hjelpelinje			14
2	6721732,20	292754,37	Fjell	Offentlig godkjent grensemerke	12 Terrengmål: Teodolitt med elektronisk avstandsmåler	13	13
			4,00	Ikke hjelpelinje			14
3	6721732,23	292758,37	Jordfast stein	Offentlig godkjent grensemerke	96 GPS kinematisk (Real time kinematic)	13	13
			17,77	Ikke hjelpelinje			14
4	6721750,00	292757,84	Fjell	Offentlig godkjent grensemerke	96 GPS kinematisk (Real time kinematic)	13	13
			2,82	Ikke hjelpelinje			14
5	6721750,53	292760,61	Jord	Offentlig godkjent grensemerke	96 GPS kinematisk (Real time kinematic)	13	13
			7,70	Ikke hjelpelinje			14
6	6721758,16	292759,60	Jord	Offentlig godkjent grensemerke	96 GPS kinematisk (Real time kinematic)	13	13
			8,00	Ikke hjelpelinje			14
7	6721762,07	292766,58	Jord	Offentlig godkjent grensemerke	12 Terrengmål: Teodolitt med elektronisk avstandsmåler	13	13
			6,04	Ikke hjelpelinje			14
8	6721757,33	292770,33	Ikke spesifisert	Umerket	12 Terrengmål: Teodolitt med elektronisk avstandsmåler	13	13
			27,01	Ikke hjelpelinje			14
9	6721736,12	292787,06	Fjell	Offentlig godkjent grensemerke	12 Terrengmål: Teodolitt med elektronisk avstandsmåler	13	13
			3,38	Ikke hjelpelinje			14
10	6721735,46	292783,75	Jord	Offentlig godkjent grensemerke	12 Terrengmål: Teodolitt med elektronisk avstandsmåler	13	13
			32,01	Ikke hjelpelinje			14
11	6721703,61	292786,90	Ikke spesifisert	Offentlig godkjent grensemerke	11 Terrengmål: Totalstasjon	13	13
			26,84	Ikke hjelpelinje			14

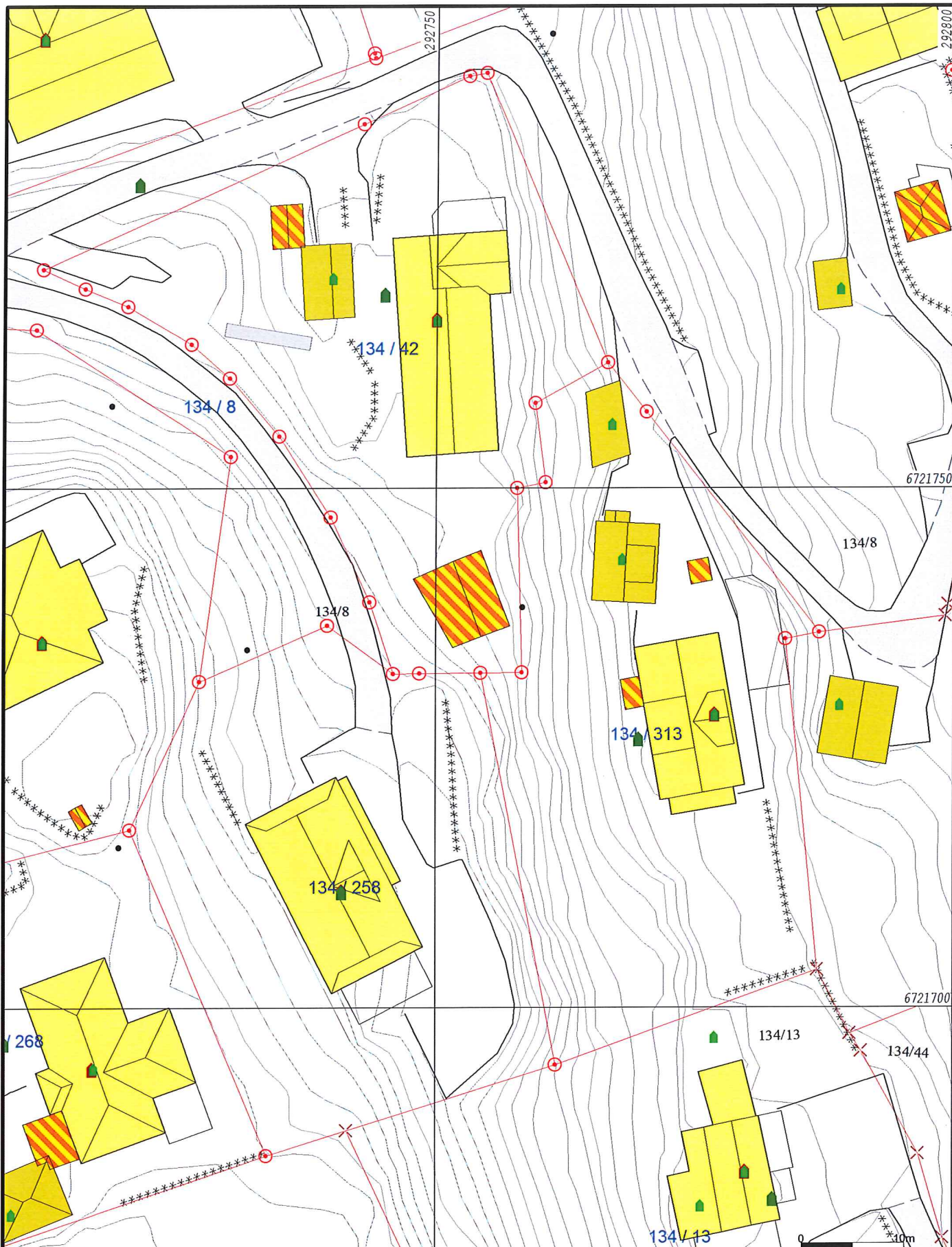

- Målte Grenser
- Registrerte Grenser
- Udefinert grense
- + Terrengmålte grense
- + Konstruert grensepunkt
- Bolig
- Bustad m/leilighet
- Våningshus
- Storre bustader
- Hytte/feriehus
- Garasje/uthus
- Industri/lager
- Andre bygg



Lindås kommune  
Geodata avdeling

Grunnkart.



Dato: 2017.03.02  
Sign: SSO

G.nr. 134, b.nr. 42 og 313 ETTER grensejustering

Målestokk  
1:500

Beliggenhet og høyder må oppfattes som orienterende.





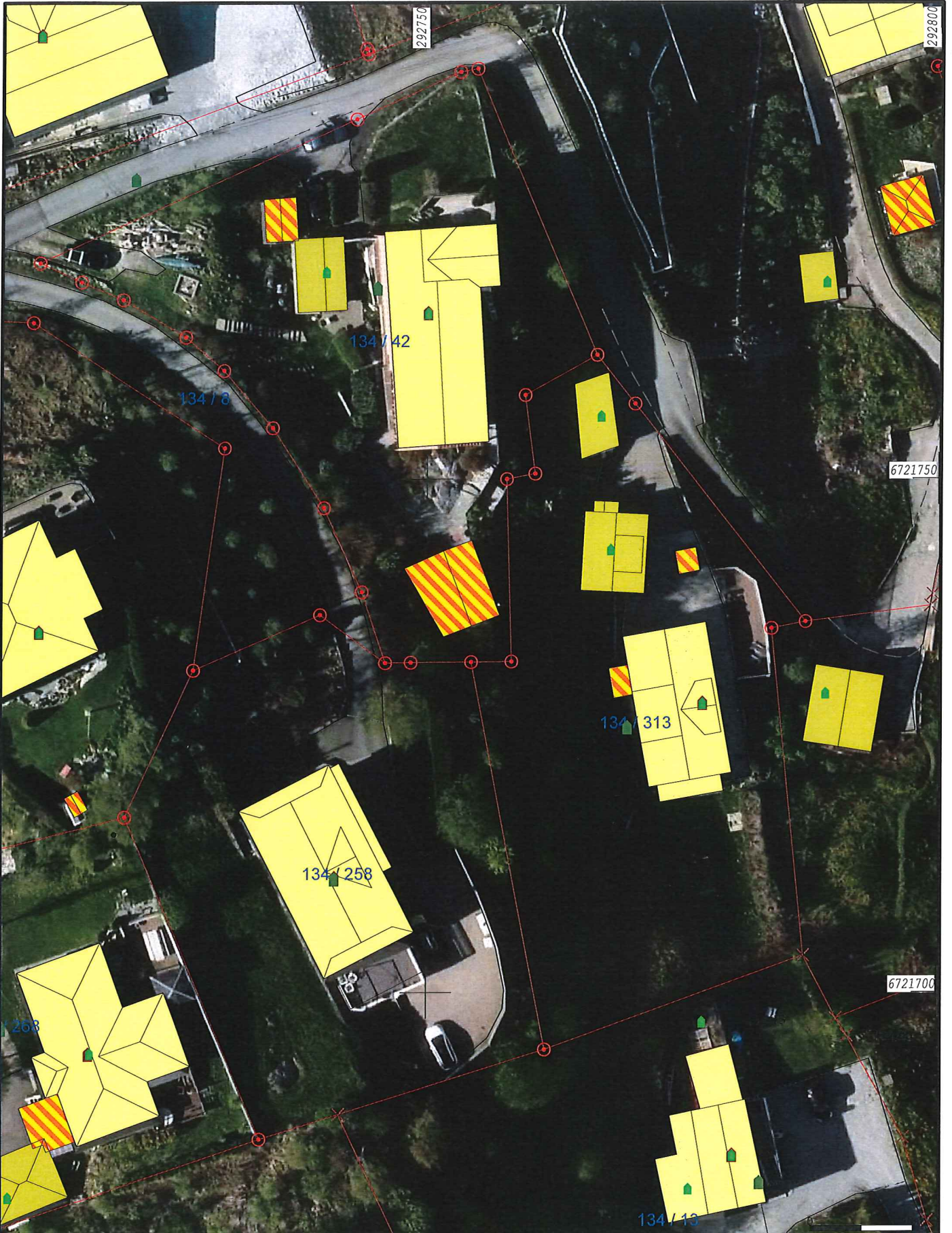

- Målte Grenser
- Registrerte Grenser
- ⊕ Udefinert
- ⊕ Terrengmålt
- ⊕ Konstruert
- Bolig
- Bustad m/leilighet
- Våningshus
- Storre bustader
- Hytte/feriehus
- Garasje/uthus
- Industri/lager
- Andre bygg



Lindås kommune  
Geodata avdeling

Ortofoto 2015.



Dato: 2017.03.03  
Sign: SSO

G.nr. 134, b.nr. 42 og 313 ETTER grensejustering

Målestokk  
1:500

Beliggenhet og høyder må oppfattes som orienterende.

