

Vedlegg nr.
C - 1

Opplysninger gitt i nabovarsel sendes kommunen sammen med søknaden

(Gjenpart av nabovarsel)

Pbl § 21-3

Tiltak på eiendommen:					
Gnr.	Bnr.	Festenr.	Seksjonsnr.	Eiendommens adresse	Postnr. Poststed
188	671			GJERVIKA 38	5914 ISDALSTØ
Eier/fester				Kommune	
GRO ANETTE FANEUST				LINDÅS KOMMUNE	

Det varsles herved om					
<input type="checkbox"/> Nybygg	<input type="checkbox"/> Anlegg	<input type="checkbox"/> Endring av fasade	<input type="checkbox"/> Riving		
<input checked="" type="checkbox"/> Påbygg/tilbygg	<input type="checkbox"/> Skilt/reklame	<input type="checkbox"/> Innhegning mot veg	<input type="checkbox"/> Bruksendring		
<input type="checkbox"/> Midlertidig bygning, konstruksjon eller anlegg	<input type="checkbox"/> Antennesystem	<input type="checkbox"/> Oppretting/endring av matrikkelenhet (eiendomsdeling) eller bortfeste	<input type="checkbox"/> Annet		
Dispensasjon etter plan- og bygningsloven kapittel 19					
<input type="checkbox"/> Plan- og bygningsloven med forskrifter	<input type="checkbox"/> Kommunale vedtekter	<input type="checkbox"/> Arealplaner	<input type="checkbox"/> Vegloven	Vedlegg nr. B -	

Arealdisponering		
Sett kryss for gjeldende plan		
<input checked="" type="checkbox"/> Arealdel av kommuneplan	<input type="checkbox"/> Reguleringsplan	<input type="checkbox"/> Bebyggelsesplan
Navn på plan		

Beskriv nærmere hva nabovarslet gjelder
TILBYGG
Vedlegg nr. Q -

Spørsmål vedrørende nabovarsel rettes til			
Foretak/tiltakhaver			
GRO ANETTE FANEUST			
Kontaktperson, navn	E-post	Telefon	Mobil
GRO ANETTE FANEUST	gro@edru.no		902 67 074
Søknaden kan ses på hjemmeside: (ikke obligatorisk):			

Merknader sendes til			
Eventuelle merknader skal være mottatt innen 2 uker etter at dette varsel er sendt. Ansvarlig søker/tiltakhaver skal sammen med søknad sende innkomne merknader og redegjøre for ev. endringer.			
Navn	Postadresse		
GRO ANETTE FANEUST	GJERVIKA 38		
Postnr. Poststed	E-post		
5914 ISDALSTØ	gro@edru.no		

Følgende vedlegg er sendt med nabovarslet			
Beskrivelse av vedlegg	Gruppe	Nr. fra - til	Ikke relevant
Dispensasjonssøknad/vedtak	B	—	<input checked="" type="checkbox"/>
Situasjonsplan	D	1 - 1	<input type="checkbox"/>
Tegninger snitt, fasade	E	1 - 1	<input type="checkbox"/>
Andre vedlegg	Q	1 - 1	<input type="checkbox"/>

Underskrift		
Tilsvarende opplysninger med vedlegg er sendt i nabovarsel til berørte naboer og gjenboere. Mottagere av nabovarsel fremgår av kvittering for nabovarsel.		
Sted	Dato	Underskrift ansvarlig søker eller tiltakhaver
ISDALSTØ	10.02.2017	
		Gjentas med blokkbokstaver GRO FANEUST

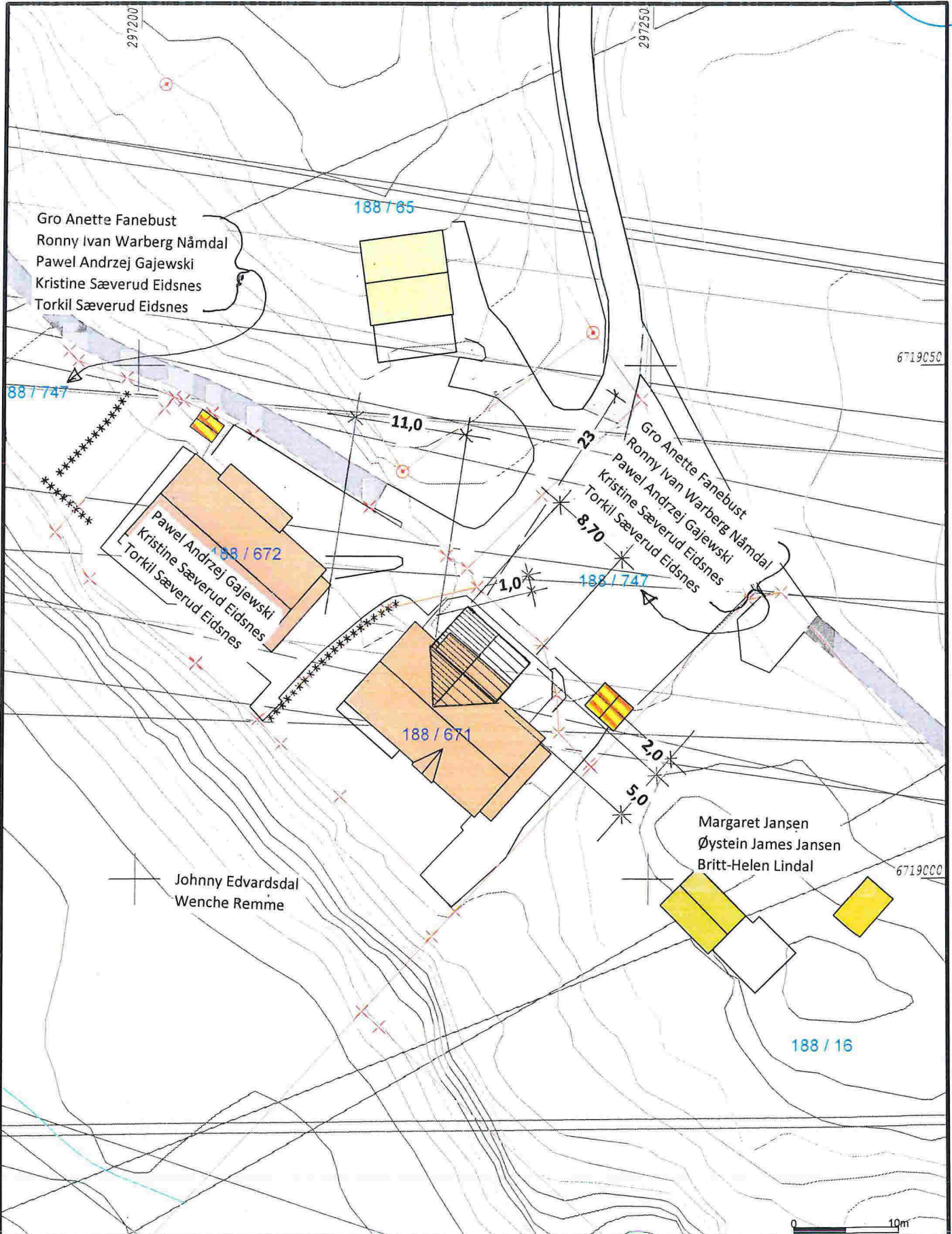

<ul style="list-style-type: none"> — Målte Grenser — Registrerte Grenser — Udefinert grenser — Terrengmålte grense + Konstruert grensepunkt Bolig Bustad m/leilighet Våningshus 	<ul style="list-style-type: none"> Større bustader Hytte/feriehus Garasje/uthus Industri/lager Andre bygg 	 <p>Lindås kommune Geodata avdeling</p>	<p style="text-align: center;">N</p>  <p>Målestokk 1:500</p>
<p>Beliggenhet og høyder må oppfattes som orienterende.</p>		<p>Dato: 2017.01.30 Sign: lito</p>	<p>G.nr.188 B.nr.671</p>

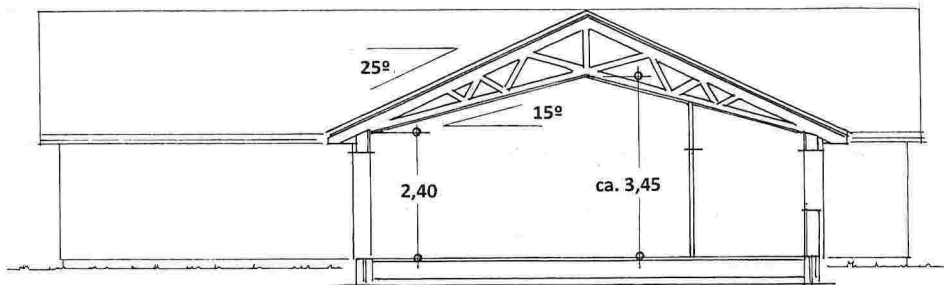

SNITT

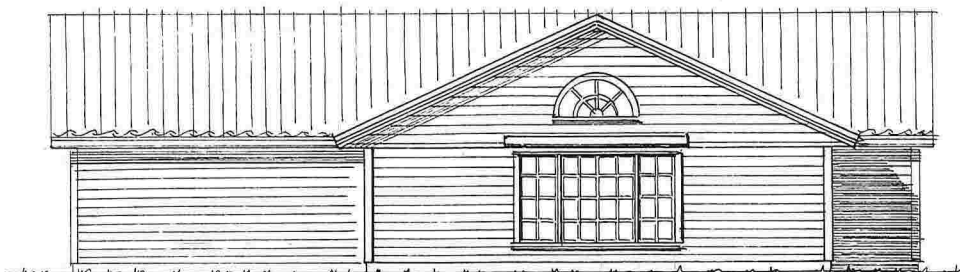

Fasade mot NORD-ØST

Prosj, tilbygg på gnr.188 , bnr.671
Gjervika 38 i Lindås kommune.

Snitt, - og Fasade i Mål = 1 : 100

Isdalstø , 10. 02. 2017
Gro Fanebust



Fasade mot NORD.VEST

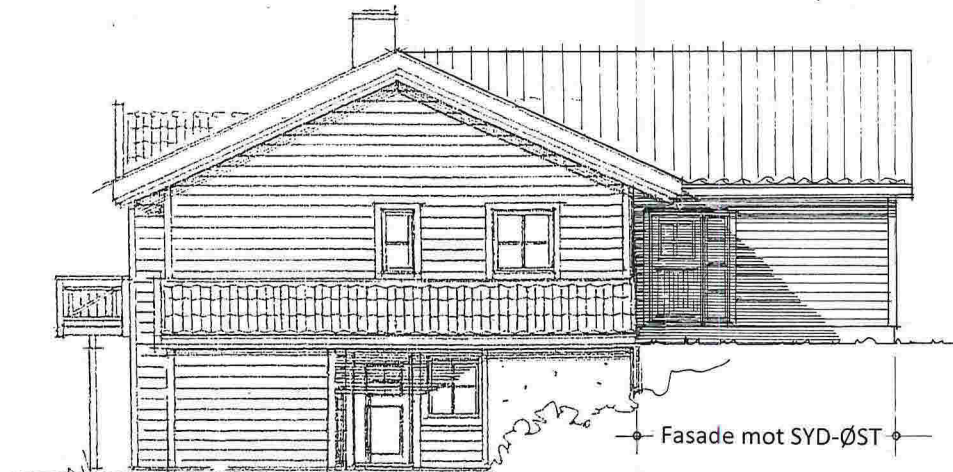

Fasade mot SYD-ØST

Prosj, tilbygg på gnr.188 , bnr.671
Gjervika 38 i Lindås kommune.

Fasader

i Mål = 1 : 100

Isdalstø , 10. 02. 2017
Gro Fanebust

Kvittering for nabovarsel sendes kommunen sammen med søknaden

Nabovarsel kan enten sendes som rekommandert sending, overleveres personlig mot kvittering eller sendes på e-post mot kvittering. Med kvittering for mottatt e-post menes en e-post fra nabo/gjenboer som bekrefter å ha mottatt nabovarslet. Ved personlig overlevering vil signatur gjelde som bekreftelse på at varslet er mottatt. Det kan også signeres på at man gir samtykke til tiltaket.

Tiltaket gjelder							
Eiendom/ byggsted	Gnr.	Bnr.	Festenr.	Seksjonsnr.	Bygningsnr.	Bolignr.	Kommune
		188	671				
	Adresse				Postnr.	Poststed	
	GJERVIKA 38				5914	ISDALSTØ	

Følgende naboer har mottatt eller fått rek. sending av vedlagte nabovarsel med tilhørende vedlegg:

Nabo-/gjenboereiendom				Eier/fester av nabo-/gjenboereiendom			
Gnr.	Bnr.	Festenr.	Seksjonsnr.	Eiers/festers navn		Dato sendt e-post	
188	2			JOHNNY EDVARDSDAL			
Adresse				Adresse		Kvittering vedlegges	
GJERVIKA 37				GJERVIKA 37			
Postnr.		Poststed		Postnr.		Poststed	
5914		ISDALSTØ		5914		ISDALSTØ	
Poststedets reg.nr.							
Personlig kvittering for		Dato		Sign.		Personlig kvittering for	
<input checked="" type="checkbox"/> mottatt varsel		11/2-07		Johnny Edvardsdal		<input checked="" type="checkbox"/> samtykke til tiltaket	

Nabo-/gjenboereiendom				Eier/fester av nabo-/gjenboereiendom			
Gnr.	Bnr.	Festenr.	Seksjonsnr.	Eiers/festers navn		Dato sendt e-post	
188	2			WENCHE REMME			
Adresse				Adresse		Kvittering vedlegges	
GJERVIKA 37				GJERVIKA 37			
Postnr.		Poststed		Postnr.		Poststed	
5914		ISDALSTØ		5914		ISDALSTØ	
Poststedets reg.nr.							
Personlig kvittering for		Dato		Sign.		Personlig kvittering for	
<input checked="" type="checkbox"/> mottatt varsel		11.2.17		W. Remme		<input type="checkbox"/> samtykke til tiltaket	

Nabo-/gjenboereiendom				Eier/fester av nabo-/gjenboereiendom			
Gnr.	Bnr.	Festenr.	Seksjonsnr.	Eiers/festers navn		Dato sendt e-post	
188	16			MARGARET - JANSEN			
Adresse				Adresse		Kvittering vedlegges	
GJERVIKA				MARIUS SKADSEMS VEI 55			
Postnr.		Poststed		Postnr.		Poststed	
5914		ISDALSTØ		4316		SANDNES	
Poststedets reg.nr.							
Personlig kvittering for		Dato		Sign.		Personlig kvittering for	
<input type="checkbox"/> mottatt varsel						<input type="checkbox"/> samtykke til tiltaket	

Denne del klistres på kvittering RA 0058 0760 7 NO

Nabo-/gjenboereiendom				Eier/fester av nabo-/gjenboereiendom			
Gnr.	Bnr.	Festenr.	Seksjonsnr.	Eiers/festers navn		Dato sendt e-post	
188	16			BRITT-HELEN LINDAL			
Adresse				Adresse		Kvittering vedlegges	
GJERVIKA				JØNNINGSHAGEN 15			
Postnr.		Poststed		Postnr.		Poststed	
5914		ISDALSTØ		4316		SANDNES	
Poststedets reg.nr.							
Personlig kvittering for		Dato		Sign.		Personlig kvittering for	
<input type="checkbox"/> mottatt varsel						<input type="checkbox"/> samtykke til tiltaket	

Denne del klistres på kvittering RA 0058 0759 8 NO

Nabo-/gjenboereiendom				Eier/fester av nabo-/gjenboereiendom			
Gnr.	Bnr.	Festenr.	Seksjonsnr.	Eiers/festers navn		Dato sendt e-post	
188	672, 747			PAWEL ANDRZEJ GAJEWSKI			
Adresse				Adresse		Kvittering vedlegges	
GJERVIKA				GJERVIKA 42			
Postnr.		Poststed		Postnr.		Poststed	
5914		ISDALSTØ		5914		ISDALSTØ	
Poststedets reg.nr.							
Personlig kvittering for		Dato		Sign.		Personlig kvittering for	
<input type="checkbox"/> mottatt varsel		11/02/17		[Signature]		<input type="checkbox"/> samtykke til tiltaket	

Det er per dags dato innlevert rekommandert sending til ovennevnte adressater.

Samlet antall sendinger: 7 Sign.

124837

Dato: 11/2-17 TUL

Vedlegg	Side	- av
C - 2	2	2

Kvittering for nabovarsel sendes kommunen sammen med søknaden

Nabovarsel kan enten sendes som rekommandert sending, overleveres personlig mot kvittering eller sendes på e-post mot kvittering. Med kvittering for mottatt e-post menes en e-post fra nabo/gjenboer som bekrefter å ha mottatt nabovarslet. Ved personlig overlevering vil signatur gjelde som bekreftelse på at varslert er mottatt. Det kan også signeres på at man gir samtykke til tiltaket.

Tiltaket gjelder							
Eiendom/ byggested	Gnr.	Bnr.	Festenr.	Seksjonsnr.	Bygningsnr.	Bolignr.	Kommune
	188	671					LINDÅS KOMMUNE
	Adresse				Postnr.	Poststed	
	GJERVIKA 38				5914	ISDALSTØ	

Følgende naboer har mottatt eller fått rek. sending av vedlagte nabovarsel med tilhørende vedlegg:

Nabo-/gjenboereiendom				Eier/fester av nabo-/gjenboereiendom			
Gnr.	Bnr.	Festenr.	Seksjonsnr.	Eiers/festers navn		Dato sendt e-post	
188	672, 747			KRISTINE - og TORKIL EIDSNES			
Adresse				Adresse		Kvittering vedlegges	
GJERVIKA 40				GJERVIKA 40			
Postnr.		Poststed		Postnr.		Poststedets reg.nr.	
5914		ISDALSTØ		5914		ISDALSTØ	
Personlig kvittering for		Dato	Sign.	Personlig kvittering for		Dato	Sign.
<input checked="" type="checkbox"/> mottatt varsel		13.02.17	Kristine S. Eidsnes	<input type="checkbox"/> samtykke til tiltaket			

Nabo-/gjenboereiendom				Eier/fester av nabo-/gjenboereiendom			
Gnr.	Bnr.	Festenr.	Seksjonsnr.	Eiers/festers navn		Dato sendt e-post	
188	747			RONNY IVAN WARBERG BNÅMDAL			
Adresse				Adresse		Kvittering vedlegges	
GJERVIKA				GJERVIKA 38			
Postnr.		Poststed		Postnr.		Poststedets reg.nr.	
5914		ISDALSTØ		5914		ISDALSTØ	
Personlig kvittering for		Dato	Sign.	Personlig kvittering for		Dato	Sign.
<input checked="" type="checkbox"/> mottatt varsel		11/2	Ronny Warberg	<input type="checkbox"/> samtykke til tiltaket			

Nabo-/gjenboereiendom				Eier/fester av nabo-/gjenboereiendom			
Gnr.	Bnr.	Festenr.	Seksjonsnr.	Eiers/festers navn		Dato sendt e-post	
188	16			ØYSTEIN JANSEN			
Adresse				Adresse		Kvittering vedlegges	
GJERVIKA				ROALDAMUNDSENS VEI 33			
Postnr.		Poststed		Postnr.		Poststedets reg.nr.	
5914		ISDALSTØ		5063		BERGEN	
Personlig kvittering for		Dato	Sign.	Personlig kvittering for		Dato	Sign.
<input type="checkbox"/> mottatt varsel				<input type="checkbox"/> samtykke til tiltaket			

Denne del klistres på kvittering
RA 0058 0761 5 NO

Nabo-/gjenboereiendom				Eier/fester av nabo-/gjenboereiendom			
Gnr.	Bnr.	Festenr.	Seksjonsnr.	Eiers/festers navn		Dato sendt e-post	
Adresse				Adresse		Kvittering vedlegges	
Postnr.		Poststed		Postnr.		Poststedets reg.nr.	
Personlig kvittering for		Dato	Sign.	Personlig kvittering for		Dato	Sign.
<input type="checkbox"/> mottatt varsel				<input type="checkbox"/> samtykke til tiltaket			

Nabo-/gjenboereiendom				Eier/fester av nabo-/gjenboereiendom			
Gnr.	Bnr.	Festenr.	Seksjonsnr.	Eiers/festers navn		Dato sendt e-post	
Adresse				Adresse		Kvittering vedlegges	
Postnr.		Poststed		Postnr.		Poststedets reg.nr.	
Personlig kvittering for		Dato	Sign.	Personlig kvittering for		Dato	Sign.
<input type="checkbox"/> mottatt varsel				<input type="checkbox"/> samtykke til tiltaket			

Det er per dags dato innlevert rekommandert sending til ovennevnte adressater.

Samlet antall sendinger: 7 Sign.

124837 Dato: 11/2-17

53
side: 1 av 2



Naboliste for 188 / 671

Komm.	Matrikelnr	Rolle	Status	Eier	Bruksenhet	Adresse	Andel
1263	188 / 747	H		Matrikkelenhet 188 / 672 / 0 / 1			1 / 4
		H		GAJEWSKI PAWEL ANDRZEJ		GJERVIKA 42 5914 ISDALSTØ	1 / 1
		H		Matrikkelenhet 188 / 672 / 0 / 2			1 / 4
		H		EIDSNES KRISTINE SÆVERUD		GJERVIKA 40 5914 ISDALSTØ	1 / 2
		H		EIDSNES TORKIL SÆVERUD		GJERVIKA 40 5914 ISDALSTØ	1 / 2

5-3
Side: 2 av 2



Komm.	Matrikelnr	Rolle	Status	Eier	Bruksenhet	Adresse	Andel
1263	188 / 2	H		EDVARDSDAL JOHNNY		GJERVIKA 37 5914 ISDALSTØ	1 / 2
		H		REMME WENCHE		GJERVIKA 37 5914 ISDALSTØ	1 / 2
1263	188 / 16	H		JANSEN MARGARET		MARIUS SKADSEMS VEI 55 4316 SANDNES	1 / 3
		H		JANSEN ØYSTEIN JAMES		ROALD AMUNDSSENS VEI 33 5063 BERGEN	1 / 3
		H		LINDAL BRITT-HELEN		JØNNINGSHAGEN 15 4316 SANDNES	1 / 3
1263	188 / 672 Seksjonert			Matrikkelenhet 188 / 672 / 0 / 1			1 / 2
		H		GAJEWSKI PAWEL ANDRZEJ		GJERVIKA 42 5914 ISDALSTØ	1 / 1
				Matrikkelenhet 188 / 672 / 0 / 2			1 / 2
		H		EIDSNES KRISTINE SÆVERUD		GJERVIKA 40 5914 ISDALSTØ	1 / 2
		H		EIDSNES TORKIL SÆVERUD		GJERVIKA 40 5914 ISDALSTØ	1 / 2
				Matrikkelenhet 188 / 672 / 0 / 3			1 / 2
1263	188 / 747 Fellesareal	H		Matrikkelenhet 188 / 671 / 0 / 1			1 / 4
		H		FANEUST GRO ANETTE		GJERVIKA 38 5914 ISDALSTØ	1 / 1
		H		Matrikkelenhet 188 / 671 / 0 / 2			1 / 4
		H		NÅMDAL RONNY IVAN WARBERG		GJERVIKA 36 5914 ISDALSTØ	1 / 1
				Matrikkelenhet 188 / 671 / 0 / 3			1 / 4