

LINDAS KOMMUNE	
Klasseering	170/4
16. 10. 2013	
Art. saknr	2013/334
Leier	
Betalt	Tilleggsutløst

SEIM 14.10.2013

SØKNAD OM OPPFØRING AV NYTT VÅNINGSHUS PÅ GNR 170 BNR 4.

Viser til hyggeleg samtale og synfaring med Nils Kaalaas 14.10.2013, og søker med dette om plassering av nytt våningshus på garden, viser til vedlagte kart datert 17.09.2013 der plassering av hus og veg er inntegna på situasjonsplan . Denne veg ligg oppafor riksvegen og kommunevegen og er derfor sers vanskelig å sjå. Den går fint inn i terrenget .På grunn av at denne veg ligg ovanfor ovannemnte vegar ser ein kun igjennsådde skråningar og ikkje sjølve vegbana.

Dersom ein får godkjenning av nytt våningshus på ovannemnte plass bekrefter eg å overta gnr 170 bnr 4, og driva denne vidare.

Ein er merksam på at fornminne er i område, har derfor tatt hensyn til dette ved plassering av veg. Denne veg er ikkje til sjenanse for bautasteinane, og det er tegna inn ein eventuell parkeringsplass for eventuell besøkande som ønskjer å sjå på minnesmerke, for øvrig har det vore sers lite folk å besøkt bautasteinane. Eigar av garden har registrert 3 til 4 besøk på ca 40 år. Denne veg vil gjera det lettare å besøka minnesmerka.

Vonar på positivt svar.

Helsing

Jan Ole Seim

Eventuelle spørsmål: 93236705

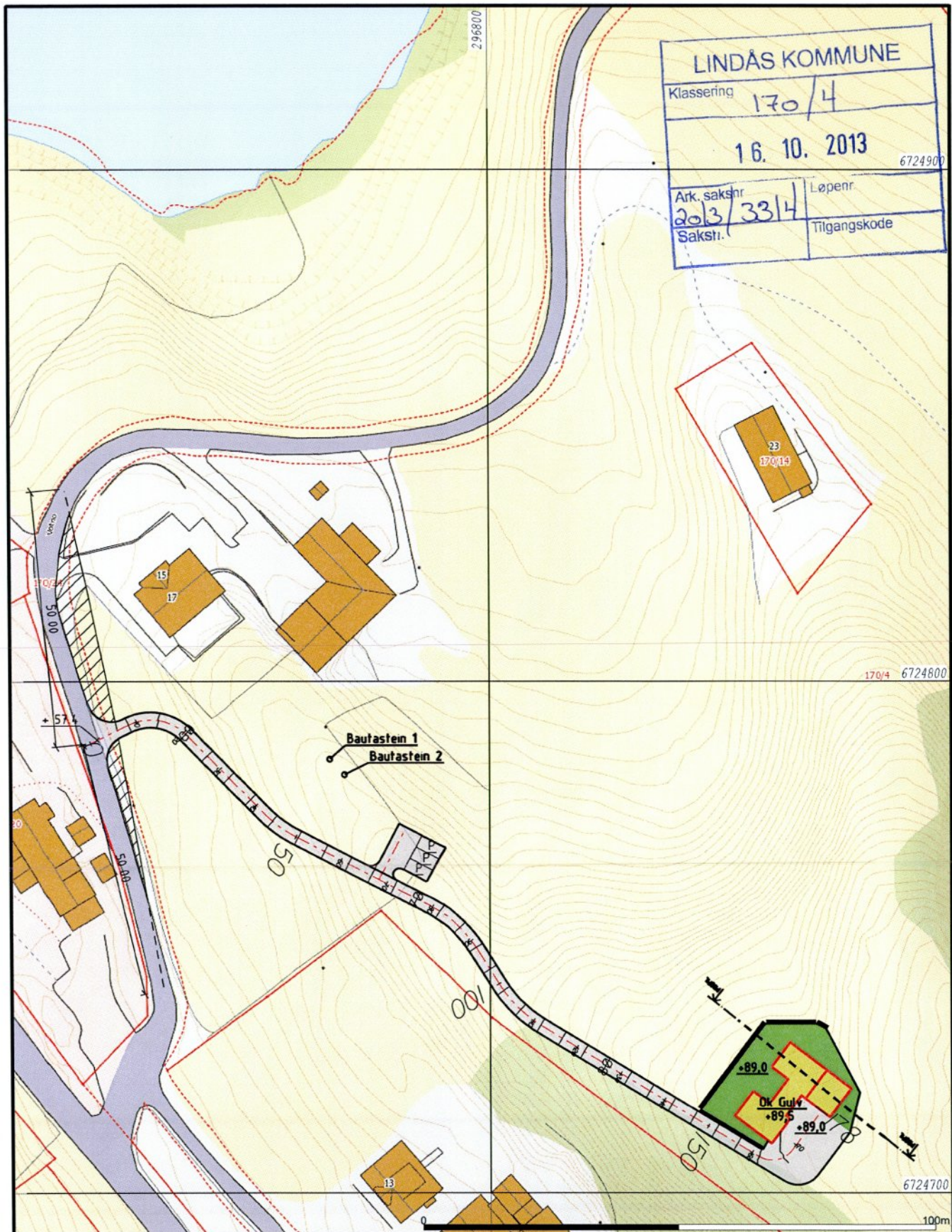

LINDÅS KOMMUNE	
Klassering	170/4
16. 10. 2013	
Ark. saksnr	Løpenr.
2013/3314	
Saksnr.	Tilgangskode

Anko AS - Bergen
 Fjøsangerveien 50C - 5059 Bergen
 55387870 / www.anko.no



Anko AS
 Bergen

SITUASJONSPLAN ADKOMSTVEG, 170/4

Dato: 2013.09.17
 Sign: gob

SEIM, JAN OLE



Målestokk
 1:1000