



08.03.2017

Svar angående tilkomst og sløkkjevann for brannvesen rundt nye Knarvik barneskule.

Visar til Landskapsplan sendt til oss på mail 01.03.2017.

- Tilkomsten vist på denne planen er tilfredstillande for å kunne nå heile bygget på ein rask og effektiv måte, sjøl om vi ikkje kan kjøre rundt heile bygget. Det er vist ein oppstillingsplass ved hovedinngang og ein i skolegård. Tilkomsten til oppstillingplassen i skolegården har to alternativer vist på teikning. Vi meiner at ALT 1 er beste, for det går på ein plass der det erfaringsmessig blir brøytet og strødd. Skal vi kjøre over grøntanlegg som i ALT 2, så kan der være vanskiligere å komme fram.
- Det vil med denne løysningen bli ein avstand på meir enn 50m frå oppstillingsplass, til enkelte punkt på bygget. Dersom det vert etablert brannhydrant og ikkje brannkum på punktene ved oppstillingsplass, så er dette ein løysning som brannvernet kan akseptere.

Vi aksepterer løysningen på tilkomst og avstand til deler av bygget dersom punkta ovenfor er oppfylt.

  
Ole Johan Ingebrigtsen  
Avdeltar NGIB  
Avdelingsleiar

---

|  |                             |             |             |               |
|--|-----------------------------|-------------|-------------|---------------|
| Postadresse  | Besøksadresse               | Telefon     | Telefaks    | Konto         |
| Dokumentsenteret,<br>Kvernhusmyrane 20,<br>5914 ISDALSTØ | Stølen 7,<br>5911 Alversund | 56 35 50 00 | 56 37 51 01 | 7413 05 01005 |

Organisasjonsnr.  
935 084 733

N:\15\26\1516264\ML\landsskap\Kvarvik barneskule landskapsplan 3D rosallinje.dwg - KAMON - Plottet: 2017-03-01, 14:42:17 - LAYOUT = Landskapsplan L70-L-PL-0-01 - XREF = Basiskart nabovareel fra 161005\_Kvarvik\_hoydeplan, 16047-A1-Model - Floor Plan - 1. etasje, kartgrunnlag, R01:1263-202904 - RASTER = LOGO\_NORCONSULT\_SOKT.JPG, 16047-A1-MODELL\_HEIDI-OG-LOGO-RGB-534-2309108.JPG, 16047-A1-MODELL\_HEIDI-COWI-LOGO-RGB-ORANGE-2309110.JPG, 16047-A1-MODELL\_HEIDI-NORCONSULT-LOGO-2309112.JPG, 2498\_001.TIF, 2497\_001.TIF, KARI M2 001.JPG, KARI M1 001.JPG

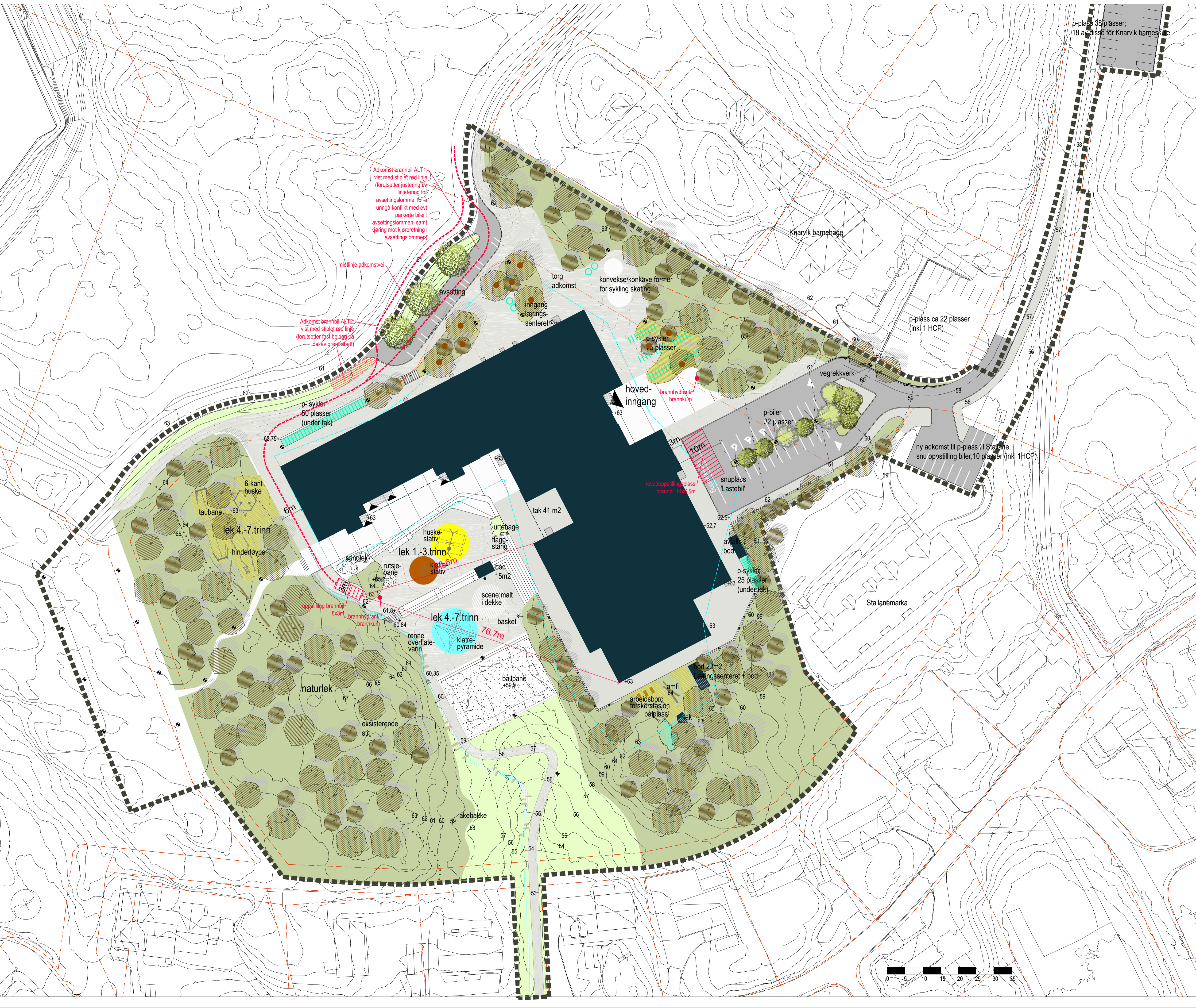

- TEGNFORKLARING**
- Entreprensgrense
  - Byggsgrense
  - Eiendomsgrrense
  - +62.5 Terrenghøyder
  - Nye koter
  - Bygg / takutstikk bygg
  - Inngang
  - Eksisterende trær
  - Nye bartrær
  - Nye løvtrær
  - Eksisterende vegetasjon
  - Eng/gress
  - Naturlik vegetasjon
  - Urtehage
  - Vannrenne/bekk
  - Asfalt vegareal
  - Asfalt skoleplass
  - Betongdekke
  - Plasstøpt gummidekke
  - Plasstøpt gummibark
  - Grus
  - Sand
  - Kant av betong
  - Stålkant
  - Amfi-/trappetrinn/skråstilt nivå i betong
  - Betongmur
  - Stativ sykkelparkering
  - Tak over sykkelparkering
  - Arbeidsbord
  - Lysmast
  - Ballfanggjerde
  - Rekkverk
  - Håndlist
  - Tregruberist
  - Basketstativ
  - Lekeapparat
  - Benker
  - Malt sone på dekke
  - Trestokker, hoppesteiner

|      |          |   |       |        |
|------|----------|---|-------|--------|
| E1   | 01.03.17 | For godkjenning hos Lindas og Metand brann og redning | SIEID | KAMON  |
| D1   | 16.02.17 | For godkjenning hos oppdragsgiver                     | SIEID | KAMON  |
| Rev. | Dato     | Beskrivelse   | Tegn. | Kontr. |

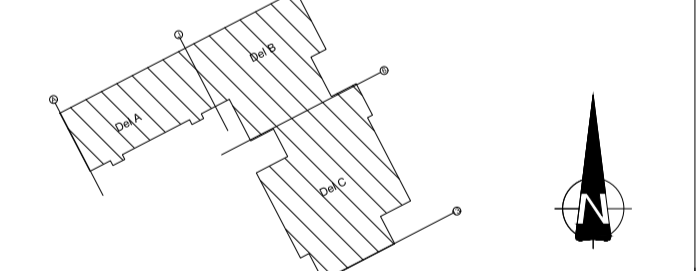

- ARK: Og Arkitekter AS
- INT-ARK: Og Arkitekter AS
- RIB: COWI AS
- RIV: COWI AS
- RIE: COWI AS
- RIVA: COWI AS
- RIBR: COWI AS
- LARK: Norconsult AS
- RIAKU: COWI AS

TEGNINGSSTATUS: Samspilsfase



Gnr./Bnr. Tilskriver  
Kvarvik barneskule  
Skanska

Prosjektnavn  
**Kvarvik barneskule**

Tegningsnavn  
**LANDSKAPSPLAN**

|                |           |           |          |           |        |
|----------------|-----------|-----------|----------|-----------|--------|
| Målestokk (A1) | Org.form. | Prosj.nr. | Dato     | Tegnet av | Kontr. |
| 1:500          |           | 5162684   | 16.02.17 | SIEID     | KAMON  |
| Tegningsnr.    |           |           |          | Rev.      | Kontr. |
| L70-L-PL-0-01  |           |           |          | E1        |        |