



## Statens vegvesen

Birgitte Smådal  
Stranda 85  
5993 OSTEREIDET

|                |                |
|----------------|----------------|
| LINDÅS KOMMUNE |                |
| Klassering     |                |
| 1 0. 06. 2014  |                |
| Art. sett/titt | Likens         |
| Betalt         | Tilgjengstunde |

Behandlende eining:  
Region vest

Sakshandsamar/innvalsnr:  
Roald Gulbrandsøy - 55516342

Vår referanse:  
2011/106352-005

Dykkar referanse:

Vår dato:  
05.06.2014

### Lindås kommune, gnr. 233, bnr. 37. Løyve til å nytte avkøyrsla frå offentleg veg.

Vi syner til vår tilsegn dagsett 15.09.2011.

Med heimel i veglova §§ 40-43 godkjenner vi avkøyrsla frå fv 394 hp 01 ved km 0,890 til eigedomen gnr. 233 bnr. 37 i Lindås kommune. Følgjande vilkår gjeld for godkjenninga:

1. Løyvet gjeld berre for den staden som er nemnt ovanfor, og i høve godkjent skisse.
2. Løyvet gjeld berre for bruk av avkøyrsla til følgjande føremål:  
Tilkomst til bustad.
3. Løyvet fell bort dersom avkøyrsla ikkje er teke i bruk til nemnde føremål innan 3 år frå dags dato.
4. Frisikt 1,1 meter over bakken 4 meter inn i avkøyrsla skal vere minimum 45 meter til begge sider av køyrebanen. Sikta fram- og bakover på vegen ved avkøyrsla må vere minimum 45 meter. Eventuelle planter o.l i frisiktsona kan ikkje vere høgare enn 0,5 meter.
5. Svingradius skal vere 4 meter (diameter 8 meter).
6. Stigningskrava må haldast (sjå skisse). Vi vil her spesielt gjere merksam på at avkøyrsla skal ha fall frå hovudvegen med 5 cm på dei første 2 metrane.
7. Brukar/eigar må til ei kvar tid halde avkøyrsla i den stand det er sett krav til i vilkåra.

Plan og forvaltning  
Med helsing

*Odd Høydalsvik*  
Odd Høydalsvik  
sjefingeniør

*Roald Gulbrandsøy*  
Roald Gulbrandsøy

1 vedlegg

Kopi: Lindås kommune.

Postadresse  
Statens vegvesen  
Region vest  
Askedalen 4  
6863 Leikanger

Telefon: 02030  
Telefaks: 57 65 59 86  
firmapost-vest@vegvesen.no  
Org.nr: 971032081

Kontoradresse  
Spelhaugen 12  
5147 FYLLINGSDALEN

Fakturaadresse  
Statens vegvesen  
Landsdekkende regnskap  
9815 Vadsø  
Telefon: 78 94 15 50  
Telefaks: 78 95 33 52

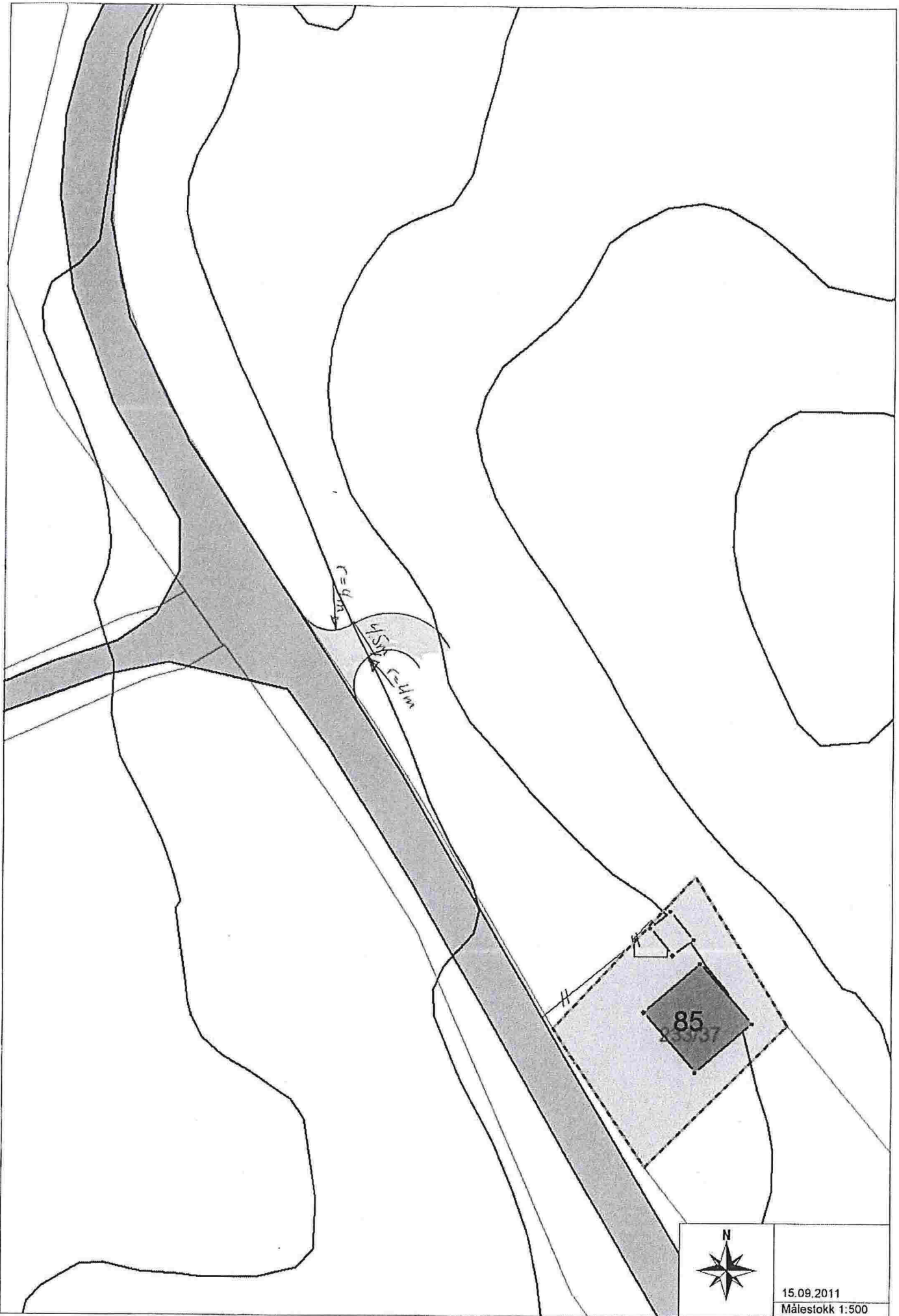

15.09.2011  
Målestokk 1:500