

Hjemås
 vvs 17/3.17

TUA. Gnr.239, bnr.15. Lindås kommune.
 Tilbygg for nytt badehus og nytt uthus.

Tegn. nr. TUA-04.	Mål: 1:100	Kontrollert av: E.Mørk Date: 21.06.16.
Plan av hovedhus og tilbygg - etter tilbygg.	Tegnet av: E.Mørk Date: 21.06.16	Sivilarkitekt Einar Mørk mnal. Bredsgården Bryggen, 5003 Bergen Tlf. 41087748. einar@stiftelsenbryggen.no

S.7/15

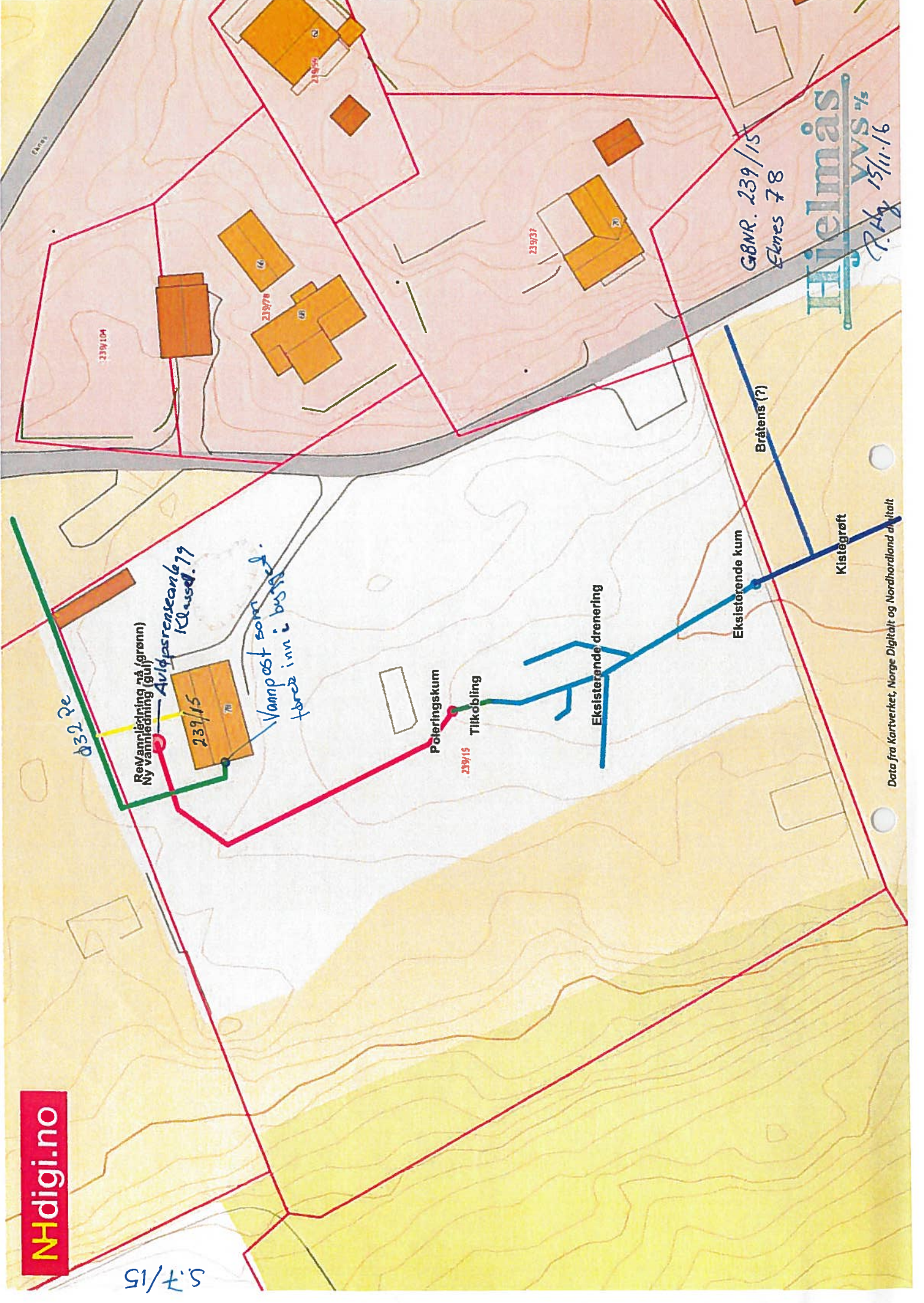

Ø32 2e

Rev/annleiring nå (grønn)
Ny vannledning (gul)

Avidsprensning 79

Vannpost som forez inn i busk.

Poleringskum

Tilkobling

Eksisterende drenering

Eksisterende kum

Bråtens (?)

Kistegrøft

GBNR. 239/15
Etnes 78

Hjelmås vvs 7/5

15/11-16
P.H.

