

LINDÅS KOMMUNE
Felles postmottak, Kvernhusmyrane 20
5914 ISDALSTØ

Vår referanse: 3616-B03_5
Bergen, 21.03 2017

**MAJO EIGEDOM AS.
LINDÅS. STØLSHAUGANE BUSTADFELT. VVA-ANLEGG.
NABOVARSEL. ENDRET TRASE OG TILKNYTNINGSPUNKT
UTSLIPPSLEDNING.**

Viser til tidligere utsendt nabovarsel om tiltak som Majo Eigedom AS skal iverksette på Stølshaugane (gnr/bnr 141/1, 3) av 2. januar 2017.

På grunn av kommentarer fra naboer til det nye boligfeltet er planer endret med følgende:

- Utslippsledning fra boligfeltet tilknyttes kommunal ledning i Kvamsvågen.
- Endret trase utslippsledning mellom kum S1 og S2.
- Borehull fra kum S1 under Fv 404 Skarsvegen og ned til ny gangveg som bygges av Lindås kommune til friluftsområde i Kvamsvågen.
- Ledningen følger gangveg ned til eiendom gnr/bnr 141/55 før den tilknyttes eksisterende kommunal utslippsledning i sjø.

Vi gjør oppmerksom på at dette varselet ikke sendes rekommandert. Tidligere har naboer mottatt rekommandert varsel i henhold til regelverket.

Spørsmål til varselet kan rettes til undertegnede (tlf. 55598264/e-post: thor-henrik@haugen-vva.no).

Eventuelle merknader sendes skriftlig til Haugen VVA AS (e-post: post@haugenvva.no) innen **onsdag 5. april 2017**.

Med vennlig hilsen

Thor-Henrik Fredriksen

Vedlegg:

Tegn.nr. GH01B – Vann- og avløpsplan (Målestokk 1:1000)
GH07A – Vann- og avløpsplan. Utslippsledning (Målestokk 1:1000)

Kopi av brev og vedlegg:

Majo Eigedom AS v/ Magnus Helgesen

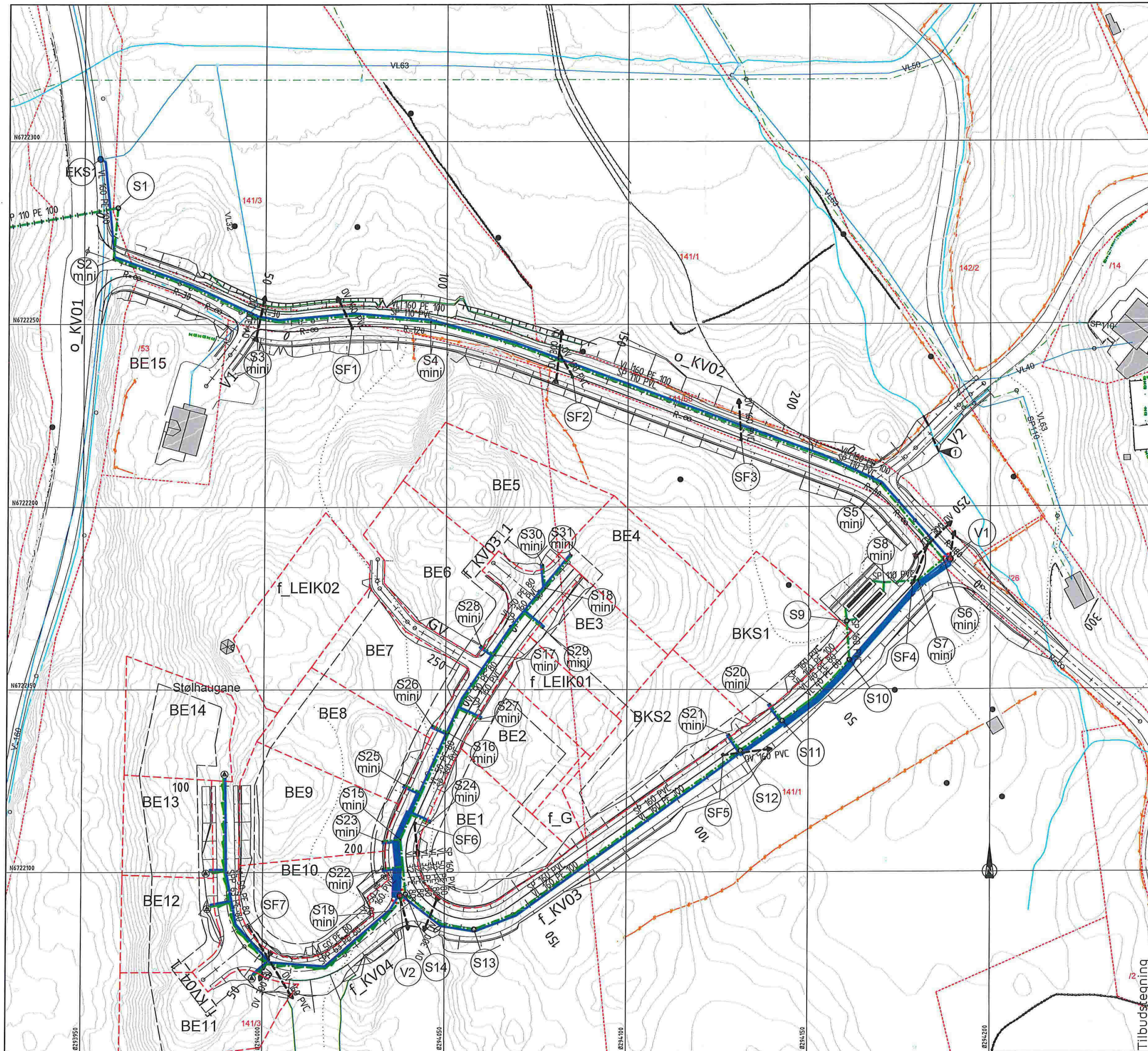

TEGNFORKLARING

Eksisterende	Prosjektert
	Vannledning (VL)
	Spillvannledning (SP)
	Overvannledning (OV)
	Pumpeledning spillvann (SPP)
	Ledning i borehull
	Stakekum (S)
	Ministakekum (S mini)
	EKS Vannledningskum m/brann- og stengeventil (V)
	Sandfangskum m/kuppelrist (SF)
	Sandfangskum m/kjellerstukk (SF)
	Bekkeinntak m/rist
	Kloakkpumpestasjon
	Stamavskiller

Avstikk til firemannsboligtomt:
 ø40mm PE80 PN10 VL
 ø110mm PVC SNB SP
 Legges med min. fall 15‰

Avstikk til eneboligtomt/tomannsboligtomt:
 ø32mm PE80 PN10 VL
 ø110mm PVC SNB SP/ø63mm PE80 SPP
 Legges med min. fall 15‰

Avstikk til tomter avstultes min. 2,0m ut fra veikant, min. 6,0m fra hovedledningsgrøft eller 2,0m innenfor tomtegrense. Det sprenges grøft min. 2,0m videre fra avstulning avstikk.

1 Overvannsrør 500mm DV under veg V2. Rør må forlenges etter utvidelse veg, ca. 6,5m.

NEDFOTOGRAFERT

Rev.	Dato	Sign.	Revisjonen gjelder
B	17.03.2017	BN	Endret trase utslippledning kum S1-S2. Borehull under Fv 404.
A	14.05.2017	BN	Endret trase utslippledning kum S1-S2.

Oppdragsgiver: **Majo eigedom AS**

Prosjekt: **Stølshaugane bustadfelt. VVA-anlegg**

Tilbudsregning: **Vann- og avløpsplan.**

Figur	Arbeid	Godkj.
BN	THF	
Dato:	17.11.2016	
Skala:	1:500	
Form:	A1	
Prosjekt:	3616	
Revisjon:	GH01	
Blad:	B	

Fabrikkgaten 7B
 5059 Bergen
 Tlf. 55 59 82 60
 e-post: post@haugenvva.no



TEGNFORKLARING

- | | |
|--|--|
| Eksisterende | Prosjektert |
| Vannledning (VL) | Prosjektert VL |
| Spiltvannsledning (SP) | Prosjektert SP |
| Ledning i borehull | Prosjektert borehull |
| EKS | EKS |
| Sløstakem (S) | Sløstakem (S) |
| Minisløstakem (S mini) | Minisløstakem (S mini) |
| EKS Vannledningskum m/brann- og stengeventil (V) | EKS Vannledningskum m/brann- og stengeventil (V) |
- ② Heving av eksisterende ø110mm PE utslippsledning på øy. Tilknytning av ny SP med grenner.

NEDFOTOGRAFER

Rev. A	Dato 17.03.2017	BN	Endet trase tilkoblingspunkt og kum S1-S2. Borehull under Fv 404.
Oppdragsgiver	Majo Eie	Sign.	Revisjonen gjelder
<p>Majo Eie AS</p> <p>Prosjekt: Stølshaugane bustadfelt. VVA-anlegg</p> <p>Vann og avløpsplan. Utslippsledning.</p> <p>Scale: 1:500</p> <p>Sheet: 3616</p> <p>Code: GH07</p>			

Tilbudstegning

