

## Bruk av regnearkene

Det er i utgangspunktet bare nødvendig å fylle ut de hvite feltene på arkene. Data som brukes i flere ark, hentes først og fremst fra arket **Risikovurdering**.

NB: **Særskilt vedtak** skal fylles ut av skiltmyndigheten!

## Låsing

For å hindre at det skrives i ruter som ikke skal endres, er regnearkene låst. Når regnearket er låst, kan det bare skrives i de hvite cellene.

For å låse opp et ark:

Tidl. Office-versjon: Velg Verktøy - Beskyttelse - Opphev arkbeskyttelse - passord 051

Office 2010: Fil - Informasjon - Tillatelser - passord 051.

For å låse et ark:

Tidl. Office-versjon: Velg Verktøy - Beskyttelse - Beskytt ark - Skriv inn passord 051 (sjekk at det bare er krysset av for ulåste celler) Deretter må passordet gjentas.

Office 2010: Se gjennom - Beskytt ark - Skriv inn passord 051 som over.

## Vegmelding (Skiltmyndighet)

Vegmelding sendes til Vegtrafikksentralen når en veg blir stengt eller når det blir redusert fremkommelighet på veger med en del trafikk (f.eks med ÅDT over 1500). (Dette er ønsket praksis fra VTS-sør; må avklares i hver region)

## Utskrift (Skiltmyndighet)

Arkene bør skrives ut i pdf-format før lagring i Sveis og ved oversendelse til entreprenører.

Justert den: **1.3.2012**



Statens vegvesen

### Enkel risikovurdering av arbeide på eller ved veg

Plan nr.:	Sveis nr.:	Vedtak nr.:
Veg nr.: <b>KV 1023</b>	fra Hp/km: <b>HP 2 / 0,368km</b>	til Hp/km: <b>HP 2 / 0,351km</b>
Strekning: <b>Kvassnesvegen 57</b>	Sted: <b>Lindås</b>	
Arbeid som skal utføres: <b>Innsnevring av veg ved utskifting av kum</b>		
Ansvarshavende: <b>TROND SVENHEIM</b>	Tlf./e-post: <b>47922861</b>	
Entreprenør: <b>DALE ENTREPRENØR</b>	Adresse: <b>DALEGÅRDEN NORD</b>	
<b>Arbeidet utføres i perioden</b>		<b>6722 DALEKVAM</b>
Fra dato: <b>18 april 2017</b>	Til dato: <b>21 april 2017</b>	E-post: <a href="mailto:trond@daleentreprenor.no">trond@daleentreprenor.no</a>

**En risikovurdering er en vurdering av hva som kan gå galt, hva som kan gjøres for å hindre det og hvordan en kan redusere konsekvensene dersom noe skjer.**

- ▲ Tre enkle spørsmål er kjernen i risikovurderingen:
- Hva kan gå galt?
  - Hva kan vi gjøre for å hindre dette?
  - Hva kan vi gjøre for å redusere konsekvensene dersom det skjer?

Forhold som kan medføre risiko for ulykke:	Sannsynlighet: Sett inn verdi for :	Konsekvens: Sett inn verdi for :	Prioritet: (= produktet)
Forhold nr.:	Stor: 1	Stor: 1	
↓ Beskrivelse:	Middels: 2	Middels: 2	
	Liten: 3	Liten: 3	
Eks.: Byggegrep 1 m dyp umiddelbart inntil kjørebane	1	2	2
1: <b>Arbeid ved veg</b>	1	2	2
2: <b>Trafikale problemer ved innsnevring av veg</b>	1	3	3
3: <b>Påkjørsel i arbeidsområde</b>	3	1	3
4: <b>Fotgjengere</b>	1	2	2
5: <b>Bruk av tungsikkring på smal veg.</b>	2	3	6
6:			0
7:			0
8:			0

9:			0
10:			0
11:			0

**Forhold nr.:**

↓ Tiltak for å forhindre at ulykker skjer / reduserer konsekvensene av en ulykke:

- 1: **Alle arbeidere skal ha arbeidsvarslingskurs nr 1. Utføre SJA med alle involverte før oppstart.**
- 2: **Skilting , bruk av tung sperring ved behov samt vaktmann ved behov.**
- 3: **Varsling med skilt samt bruk av tung sikring.**
- 4: **Ved behov vil vakt / dirigent stoppe trafikk og slippe fotgjengere forbi.**
- 5: **Tung sikring vil ikke være til hinder for kjørende.**
- 6: \_\_\_\_\_
- 7: \_\_\_\_\_
- 8: \_\_\_\_\_
- 9: \_\_\_\_\_
- 10: \_\_\_\_\_
- 11: \_\_\_\_\_

**Merknader:**

Velg	Velg	d	m	å
Øst	Akershus	1	januar	2011
Sør	Aust-Agder	2	februar	2012
Vest	Buskerud	3	mars	2013
Midt	Finnmark	4	april	2014
Nord	Hedmark	5	mai	2015
Vegdirektorat	Hordaland	6	juni	2016
	Midtre Hålogaland	7	juli	2017
	Møre og Romsdal	8	august	2018
	Nordland	9	september	2019
	Nord-Trøndelag	10	oktober	2020
	Oslo	11	november	2021
	Oppland	12	desember	2022
	Rogaland	13		2023
	Sogn og Fjordane	14		2024
	Sør-Trøndelag	15		2025
	Telemark	16		
	Troms	17		
	Vest-Agder	18		
	Vestfold	19		
	Østfold	20		
		21		
		22		
		23		
		24		
		25		
		26		
		27		
		28		
		29		
		30		





Statens vegvesen

## Plan for varsling og sikring av vegarbeide

Plan nr.:	0	Sveis nr.:	0	Vedtaks nr.:	0
Veg nr.:	KV 1023	fra Hp/km:	HP 2 / 0,368km	til Hp/km:	HP 2 / 0,351km
Strekning:	Kvassnesvegen 57			Sted:	Lindås
Arbeid som skal utføres:	Innsnevring av veg ved utskifting av kum				
Entreprenør:	DALE ENTREPRENØR				
Adresse:	DALEGÅRDEN NORD	6722 DALEKVAM	trond@daleentreprenor.no		
Ansvarshavende:	TROND SVENHEIM	Tlf./e-post:			47922861
Stedsansvarlig(e):	Tommy Andre Venås	Tlf./e-post:			92662491
Arbeidet utføres	fra dato:	18 april	2017	Til dato:	21 april 2017

Underskrevet plan er vedtak med hjemmel i skiltforskriftens §29 og §30. Særskilt vedtak for trafikkregulerende tiltak skal vedlegges.

	<u>Skilt nr.:</u>	<u>Ant.:</u>
	110	4
	106.1	4
	810H90	1
	810V90	1

Skisse:





906

20



Dirigent

1

**Merknader:**

**SØKNAD OM ARBEIDSVARSLING.**  
Søknad om omlegging av veg ved  
gravearbeider i vegbane

Dirigent stopper trafikk og leder  
fotgjengere forbi arbeidssted

Se arbeidsbeskrivelse

SØKNAD NR 157 / 17  
Bergen 03.04.2017  
Robert Sperrevik

**Blankettfordeling:**



Statens vegvesen



Entreprenør



Ansvarshavende



Politiet

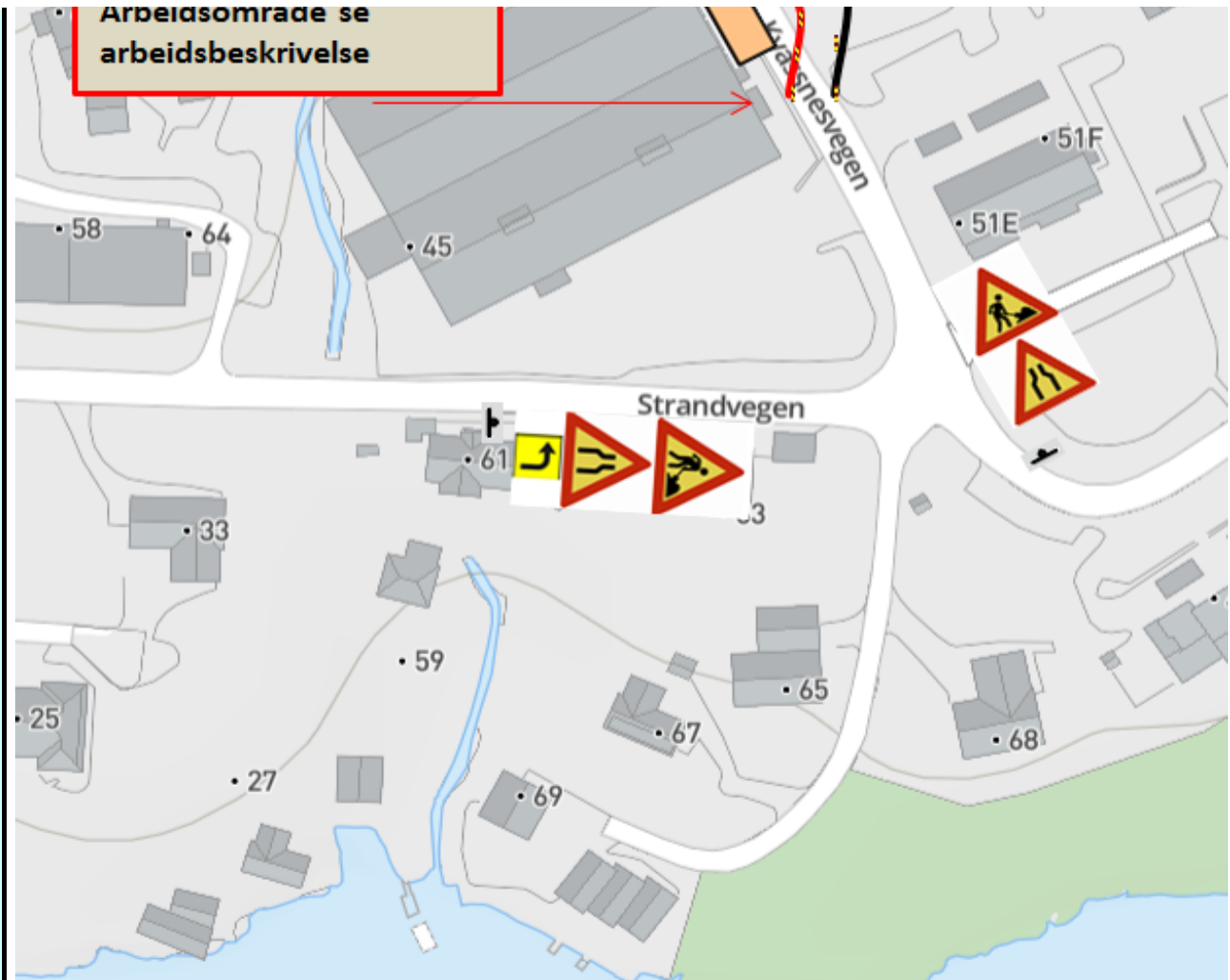

Fylles ut av skiltmyndigheten:

Sted

Dato

Sign. (etter fullmakt)

Velg	Velg	d	m	å
Øst	Akershus	1	januar	2010
Sør	Aust-Agder	2	februar	2011
Vest	Buskerud	3	mars	2012
Midt	Finnmark	4	april	2013
Nord	Hedmark	5	mai	2014
Vegdirektora	Hordaland	6	juni	2015
	Midtre Hålogaland	7	juli	2016
	Møre og Romsdal	8	august	2017
	Nordland	9	september	2018
	Nord-Trøndelag	10	oktober	2019
	Oslo	11	november	2020



Oppland	12	desember	2021
Rogaland	13		2022
Sogn og Fjordane	14		2023
Sør-Trøndelag	15		2024
Telemark	16		
Troms	17		
Vest-Agder	18		
Vestfold	19		
Østfold	20		
	21		
	22		
	23		
	24		
	25		
	26		
	27		
	28		
	29		
	30		
	31		



Statens vegvesen

## Beskrivelse av arbeidet som skal utføres

Plan nr.: 0	Sveis nr.: 0	Vedtak nr.: 0
Veg nr.: KV 1023	fra Hp/km: HP 2 / 0,368km	til Hp/km: HP 2 / 0,351km
Strekning: Kvasnesvegen 57	Sted: Lindås	
Arbeid som skal utføres: Innsnevring av veg ved utskifting av kum		

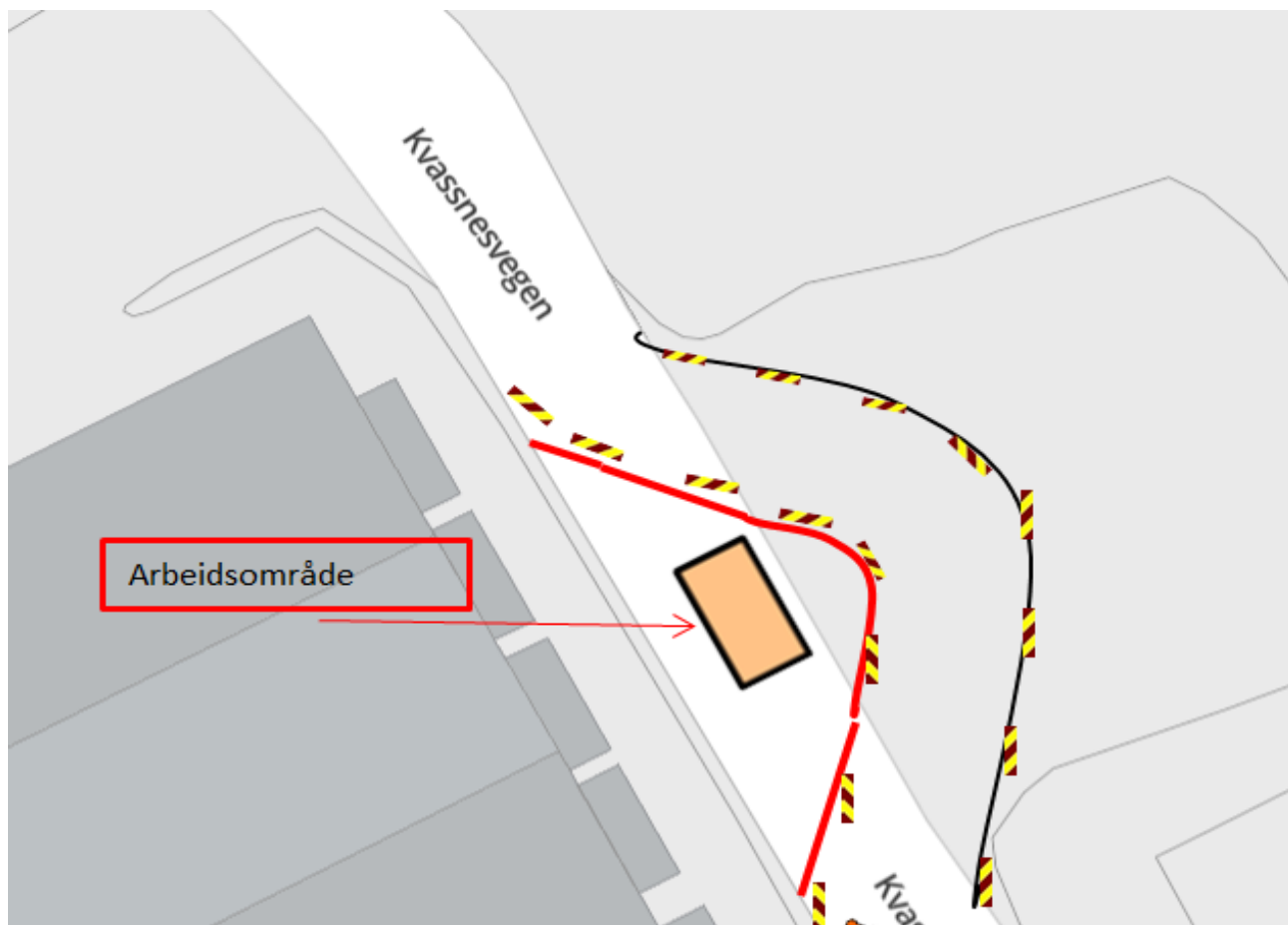

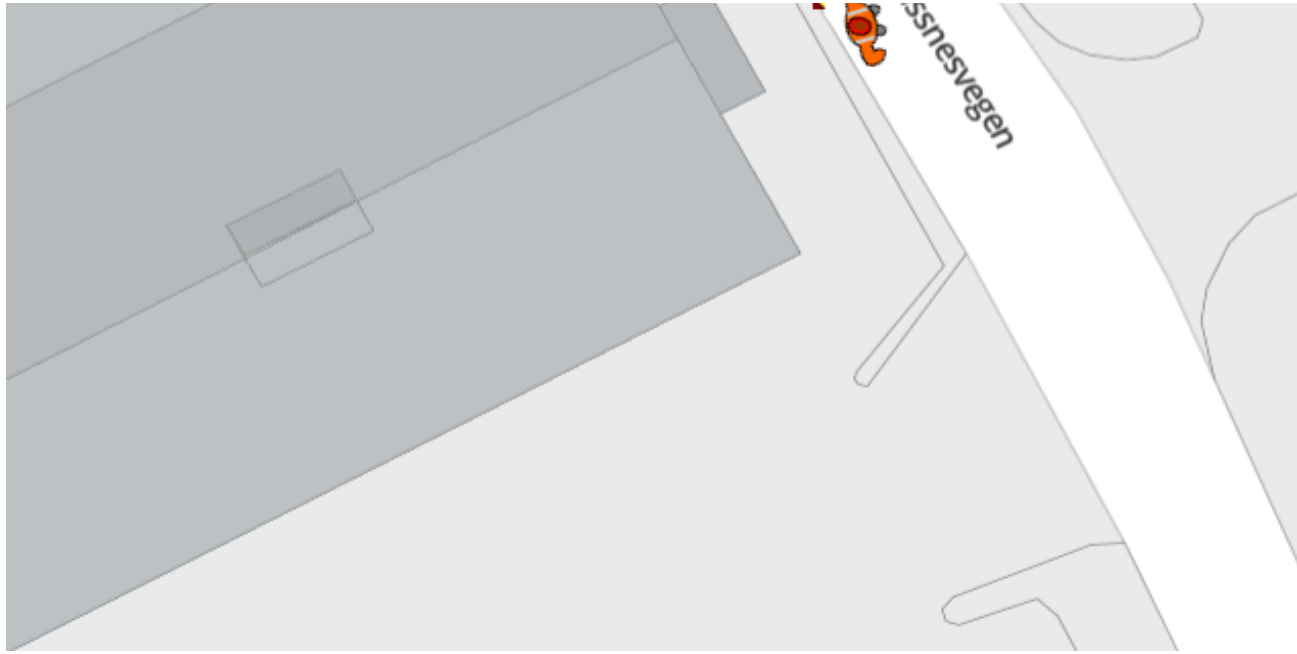







Statens vegvesen

## Beskrivelse av arbeidet som skal utføres

Plan nr.: 0	Sveis nr.: 0	Vedtak nr.: 0
Veg nr.: KV 1023	fra Hp/km: HP 2 / 0,368km	til Hp/km: HP 2 / 0,351km
Strekning: Kvassnesvegen 57	Sted: Lindås	
Arbeid som skal utføres: Innsnevring av veg ved utskifting av kum		



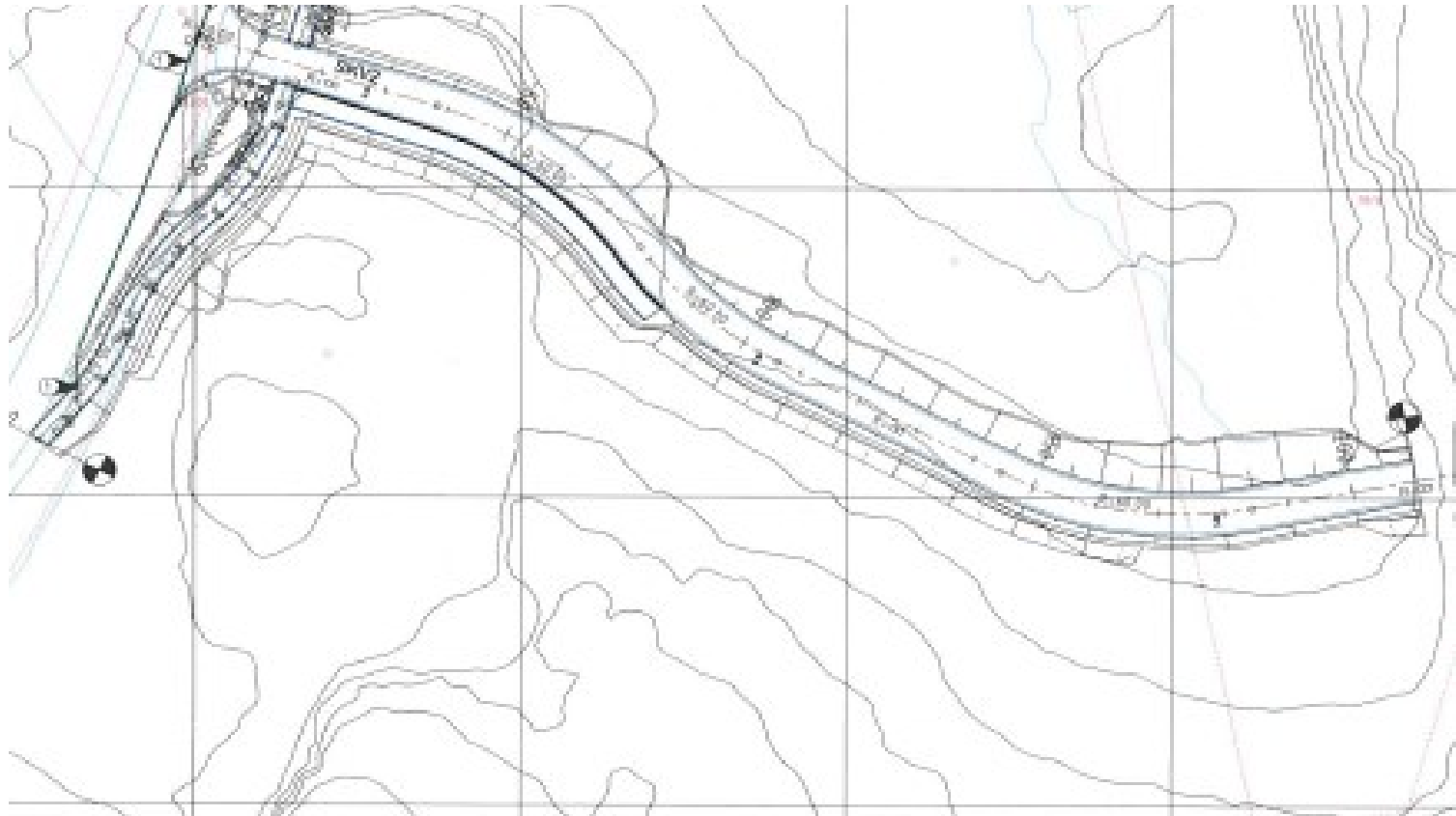









Statens vegvesen

### Særskilt vedtak og betingelser for arbeidet

Plan nr.: 0	Sveis nr.: 0	Vedtak nr.: 0
Veg nr.: KV 1023	fra Hp/km: HP 2 / 0,368km	til Hp/km: HP 2 / 0,351km
Strekning: Kvassnesvegen 57		Sted: Lindås
Arbeid som skal utføres: Innsnevring av veg ved utskifting av kum		
<b>Arbeidet utføres i perioden</b>		
Fra dato: 18 april 2017	Til dato: 21 april 2017	
Annet:		

Region: Velg	Region (2): Velg	
Avdeling: Velg	Avd. (2): Velg	Avd. (3): Velg
Seksjon:	Telefon:	Faks:
Adresse:	e-post:	

Med hjemmel i skiltforskrift av 7. oktober 2005 nr 1219 §§ 26, 28, 30 og 32 og vegtrafikkloven §7 treffes vedtak om bruk av følgende trafikkregulerende skilt/lyssignaler/dirigering/oppmerking i samsvar med vedlagte skisse:

Fartsgrenseskilt (362.x).....	<input type="checkbox"/>	Andre trafikkregulerende tiltak	<input type="checkbox"/>	Trafikksignal (skyttel).....	<input type="checkbox"/>
<input type="checkbox"/> <input type="checkbox"/> <input type="checkbox"/> <input type="checkbox"/> <input type="checkbox"/> <input type="checkbox"/> <input type="checkbox"/>				Manuell dirigering.....	<input type="checkbox"/>
30    40    50    60    70    80    90				Vegstengning.....	<input type="checkbox"/>

#### Betingelser for arbeidet:

- Arbeidet skal varsles som vist på vedlagte arbeidsvarslingsplan, datert: 00.01.1900
- Bestemmelsene i skiltforskriften og håndbok 051 "Arbeid på og ved veg" gjelder for arbeidet
- Ansvarlig for gjennomføring og oppfølging (kryss av):

Statens vegvesen.....	<input type="checkbox"/>	⇒	Byggeleder:	<input type="text"/>
Annen offentlig etat.....	<input type="checkbox"/>	⇒	Angi hvilken:	<input type="text"/>

Entreprenør..... ⇒

DALE ENTREPRENØR

4. Ansvarshavende: TROND SVENHEIM

Tlf./e-post: 47922861

Stedsansvarlig(e): Tommy Andre Venås

Tlf./e-post: 92662491

5. Loggbok skal alltid føres, og returneres fylkesavdeling:

Velg

6. Lede-/følgebil .....

7. Følgende skal varsles/informeres om arbeidet (kryss av):

Politi.....

Brannvesen.....

Ambulanse/lege.....

Vegtrafikksentralen.....

Skole.....

⇒ Angi hvilke(n): \_\_\_\_\_

Kollektivselskap.....

⇒ Angi hvilke(t): \_\_\_\_\_

Radio, presse m.m.....

⇒ Angi hvem: \_\_\_\_\_

Andre.....

⇒ Angi hvem: \_\_\_\_\_

8. Tillatelser:

Gravetillatelse.....

Arbeidstillatelse.....

NB: Se vedlagte vilkår for gravetillatelsen

9. Kopi av all dokumentasjon som inngår i arbeidsvarslingsplanen skal oppbevares på arbeidsstedet.

10. Spesielle vilkår/betingelser:

\_\_\_\_\_  
\_\_\_\_\_  
\_\_\_\_\_

NB: Politiet og ansvarshavende skal ha kopi av blanketten.

0

00.01.1900

Sted

Dato

51

Sign. (etter fullmakt)

Velg	Velg	d	m	å
		1	januar	2010
Øst	Akershus	2	februar	2011
Sør	Aust-Agder	3	mars	2012
Vest	Buskerud	4	april	2013
Midt	Finnmark	5	mai	2014
Nord	Hedmark	6	juni	2015
Vegdirektora	Hordaland	7	juli	2016
	Midtre Hålogaland	8	august	2017
	Møre og Romsdal	9	september	2018
	Nordland	10	oktober	2019
	Nord-Trøndelag	11	november	2020
	Oslo	12	desember	2021
	Oppland	13		2022
	Rogaland	14		2023
	Sogn og Fjordane	15		2024
	Sør-Trøndelag	16		
	Telemark	17		
	Troms	18		
	Vest-Agder	19		
	Vestfold	20		
	Østfold	21		
		22		
		23		
		24		
		25		
		26		
		27		
		28		
		29		
		30		





## Statens vegvesen

### Loggbok

Plan nr.:	<b>0</b>	Sveis nr:	<b>0</b>	Vedtak nr.:	<b>0</b>
Veg nr.:	<b>KV 1023</b>	fra Hp/km:	<b>HP 2 / 0,368km</b>	til Hp/km:	<b>HP 2 / 0,351km</b>
Strekning:	<b>Kvassnesvegen 57</b>			Sted:	<b>Lindås</b>
Arbeid som skal utføres:	<b>Innsnevring av veg ved utskifting av kum</b>				
Ansvarshavende:	<b>TROND SVENHEIM</b>			Tlf.:	<b>47922861</b>
Stedsansvarlig(e)::	<b>Tommy Andre Venås</b>				
Loggbok sendes:	<b>Statens vegvesen avdeling Velg</b>				

#### Utsetting/inntaking av sikrings- og varslingsutstyr, manuell trafikkdirigering med mer.

Sted		Start		Stopp		Kontrollert		Type utstyr, merkn.	Sign.
Hp	Km	Dato	KI	Dato	KI	Dato	KI		



Velg  
Aust-Agder  
Bergen  
Fjordane  
Glåmdal  
Gudbrandsdal  
Haugaland og Sunnhordland  
Hedmarken- Østerdalen  
Helgeland  
Midtre Hålogaland  
Midtre Troms  
Nedre Buskerud  
Nedre Telemark  
Nordmøre og Romsdal  
Nord-Troms og Vest-Finnmark  
Nord-Trøndelag  
Romerike  
Salten  
Sogn  
Stor-Oslo  
Sunnmøre  
Sør-Rogaland  
Sør-Trøndelag  
Vest-Agder  
Vestfold  
Vestoppland  
Voss og Hardanger  
Øst-Finnmark  
Østfold  
Øvre Buskerud  
Øvre Telemark





**Statens vegvesen**

## Kontroll av varsling og sikring ved arbeid på eller ved veg

Veg nr.: **KV 1023** fra Hp/km: **HP 2 / 0,368km** til Hp/km: **HP 2 / 0,351km**

Strekning: **Kvassnesvegen 57** Sted: **Lindås**

Arbeidsvarslingsplan nr.: **0**

Utførende: **DALE ENTREPRENØR**

Ansvarshavende: **TROND SVENHEIM**

Stedsansvarlig: **Tommy Andre Venås**

Kontroll utført dato:

Kontroll utført av:

	Ja	Nei		Ja	Nei	Ikke kontr.	
Ansvarshavende tilstede:	<input type="checkbox"/>	<input type="checkbox"/>	----->	Nødvendige kurs?	<input type="checkbox"/>	<input type="checkbox"/>	<input type="checkbox"/>
Stedsansvarlige tilstede:	<input type="checkbox"/>	<input type="checkbox"/>	----->	Nødvendige kurs?	<input type="checkbox"/>	<input type="checkbox"/>	<input type="checkbox"/>
Øvrige tilstede:				Har alle på arbeidsstedet de nødvendige kurs?	<input type="checkbox"/>	<input type="checkbox"/>	<input type="checkbox"/>
<div style="border: 1px solid black; height: 100px; width: 300px;"></div>				Risikovurdering forevist og OK?	<input type="checkbox"/>	<input type="checkbox"/>	<input type="checkbox"/>
				Arbeidsvarslingsplan forevist og OK?	<input type="checkbox"/>	<input type="checkbox"/>	<input type="checkbox"/>
				Loggbok forevist og OK?	<input type="checkbox"/>	<input type="checkbox"/>	<input type="checkbox"/>

**Merknader:**

1: Godkjent, småfeil kan forekomme

2: Feil og mangler, ikke alvorlige

3: Alvorlige feil og mangler, må utbedres

Nr.	Tema	1	2	3	Merknader	Frist:
0	Arbeidsvarslingsplan:					
0.1	Arbeidsvarslingsplan: Finnes på stedet, mindre feil, mangler?					
0.2	Ansvarshavende: Tilgjengelig?					
0.3	Stedsansvarlig: utpekt?					
0.4	Loggbok: Tilgjengelig, oppdatert?					
0.5	Risikovurdering: Foreligger den?					
1	Varsling					
1.1	Er arbeidet forvarslet ihht relevant og godkjent plan?					
1.2	Kvalitet på varslingsutstyr: riktig farge, oppsetting, slitasje, renhold					
1.3	Trafikklysanlegg: Plassering, tømmetid, tilpasset trafikkforholdene, SMS-varsling av feil					

Nr.	Tema	1	2	3	Merknader	Frist:
1.4	Manuell dirigering: Utstyr, plassering, antall dirigenter					
1.5	Oppmerking: Fjernet villedende oppmerking, manglende vegoppmerking					
1.6	Fartsgrenser: Rett fartsgrense for forholdene?					
1.7	Andre trafikkregulerende skilt: Parkeringsregulering, forkjørregulering rett vedtak?					
1.8	Permanente skilt: Misvisende skilt tildekket?					
1.9	Hindermarkeringer og lignende					
<b>2 Sikring</b>						
2.1	Langsgående sikring: Godkjent type, sammenkobling, avbøying eller støtpute					
2.2	Tversgående sikring: Godkjent type, plassering, buffersone					
2.3	Sikring mot gang-/sykkeltrafikk: Tilstrekkelig utstyr, merking					
<b>3 Trafikkomlegging</b>						
3.1	Omkjøringsskilting/oppmerking: Sammenhengende og logisk visning?					
3.2	Interimsveg: Optisk ledning OK?					
3.3	Dekke kvalitet: Jevnt dekke, asfaltkanter					

3.4	Gang- og sykkeltrafikk: Belysning, visningsskilting, ledegjerder, gangfelt, midlertidig busstopp					
3.5	Fremkommelighet funksjonshemmede: Fri bredde, ingen snublekanter, plassering av installasjoner					
4	Rigg/Lager					
4.1	Brakkerigg					
4.2	Parkering/lagring: G/S-veg og fortau skal ikke benyttes!					
5	Personlig verneutstyr					
6	Kjøretøy/maskiner: Merking og varsellamper, plassering i arbeidsområdet					
7	Andre forhold					





Statens vegvesen

### Sjekkliste ved avslutning av arbeid på veg

Veg nr.: **KV 1023** fra Hp/km: **HP 2 / 0,368km** til Hp/km: **HP 2 / 0,351km**

Strekning: **Kvassnesvegen 57** Sted: **Lindås**

Arbeidsvarslingsplan nr.: **0**

Utførende: **DALE ENTREPRENØR**

Ansvarshavende: **TROND SVENHEIM**

Stedsansvarlig: **Tommy Andre Venås**

Kontroll utført dato: \_\_\_\_\_ Kontroll utført av: \_\_\_\_\_

Forhold:	OK	Merknad:	Frist:
Midlertidige trafikkskilt benyttet ifm arbeidet er fjernet			
Permanente trafikkskilt er på plass og godt synlig			
Midlertidig signalregulering er fjernet			
Permanent signalregulering er igangsatt			
Midlertidig vegoppmerking er fjernet			
Permanent vegoppmerking er tilfredsstillende			
Midlertidig sikringsutstyr er fjernet			
Permanent sikringsutstyr er montert iht normalbestemmelsene			
Brakkerigg er fjernet			
Arbeidsområdet er ryddet			
Vegdekket er i tilfredsstillende stand			
Det ligger ikke grus eller steiner på vegdekket			
Forholdene for de gående er tilfredsstillende			
Forholdene for de syklende er tilfredsstillende			
Adkomster til alle berørte eiendommer er tilfredsstillende			
Det er gitt beskjed til VTS om at arbeidet er avsluttet			
Det er gitt beskjed til evt andre om at arbeidet er avsluttet			
Loggbok er ajourført, ferdigstilling notert			

Merknader:





Statens vegvesen

## Vegmelding

Innmelder: <b>51</b>	Seksjon: <b>0</b>		
Avdeling: <b>Velg</b>	Dato: <b>00.01.1900</b>		
Plan nr.: <b>0</b>	Sveis nr.: <b>0</b>	Vedtak nr.: <b>0</b>	
Veg nr.: <b>KV 1023</b>	fra Hp/km: <b>HP 2 / 0,368km</b>	til Hp/km: <b>HP 2 / 0,351km</b>	
Strekning: <b>Kvassnesvegen 57</b>	Sted: <b>Lindås</b>		
Arbeid som skal utføres: <b>Innsnevring av veg ved utskifting av kum</b>			
<b>Arbeidet utføres i perioden</b>		<b>Daglig arbeids- / virketid</b>	
Fra dato: <b>18 april 2017</b>	Til dato: <b>21 april 2017</b>	Fra kl.: <input type="text"/>	Til kl.: <input type="text"/>
Entrepr./off.etat: <b>DALE ENTREPRENØR</b>	Adr.: <b>DALEGÅRDEN NORD</b>	<b>6722 DALEKVAM</b>	
Ansvarshavende: <b>TROND SVENHEIM</b>		Tlf./e-post: <b>47922861</b>	

### Vegens tilstand under arbeidet

Stengt	<input type="checkbox"/>	Stengt i én retning	<input type="checkbox"/>
Innsnevring	<input checked="" type="checkbox"/>	Lysregulering	<input type="checkbox"/>
Nesatt hastighet	<input type="checkbox"/>	Manuell dirigering	<input type="checkbox"/>

### Dette på grunn av:

Vegarbeid	<input checked="" type="checkbox"/>	Dekkearbeid	<input type="checkbox"/>
Vedlikeholdsarbeid	<input type="checkbox"/>	Sprengningsarbeid	<input type="checkbox"/>





Velg	Velg	d	m	å
Øst	Akershus	1	januar	2010
Sør	Aust-Agder	2	februar	2011
Vest	Buskerud	3	mars	2012
Midt	Finnmark	4	april	2013
Nord	Hedmark	5	mai	2014
Vegdirektora	Hordaland	6	juni	2015
	Midtre Hålogaland	7	juli	2016
	Møre og Romsdal	8	august	2017
	Nordland	9	september	2018
	Nord-Trøndelag	10	oktober	2019
	Oslo	11	november	2020
	Oppland	12	desember	2021
	Rogaland	13		2022
	Sogn og Fjordane	14		2023
	Sør-Trøndelag	15		2024
	Telemark	16		
	Troms	17		
	Vest-Agder	18		
	Vestfold	19		
	Østfold	20		
		21		
		22		
		23		
		24		
		25		
		26		
		27		
		28		
		29		

30

31