

E)

VEDLEGG E3

MERKNADER:

Forbehold: Det tas forbehold om mulig nedforet himling pga tekniske føring. Arealer er beregnet ut fra tegning og er oppgitt i hht. NS3940. Tekniske forhold i bygningsmessig utførelse kan påvirke arealer i mindre grad.

NB! For boliger med netto varmeforbruk >15000kWh/år skal min.40% varmebehovet kunne dekkes av annen energiforsyning enn elektrisitet eller fossile brensler.



FASADE 1 Mot sør/vest.



FASADE 2 Mot Nord/vest



FASADE 3 Mot Nord/øst



FASADE 4 Sør/øst

REV.:	ENDRINGEN GJELDER	SIGN	DATO

GRF:	BYA:	VOLUM:	ENERGIMERKE
110,9 m ²	117,7 m ²	432 m ³	C
BRA K01 + U01 + H01 + H02 + LOFT:		BRA TOTALT:	
101,4+75,8m ²		177,3 m ²	

BYGGEKommUNE:	GNR/BNR:	POSTNR:	POSTSTED:
-	16/17	5993	Ostereidet
ADRESSE:			MOH:
Gnr/bnr 16/17 Lindås kommune			63

TEGNET AV:	KONTROLLERT AV:	DATO:	FORMAT:
-	-	-	A3

PROSJEKT:	PROSJEKTNR.:
Gnr/bnr 16/17 Lindås	1 A
TEGNINGEN VISER:	TEGNING NR.:
Fasader	1 A
STATUS:	MÅLESTOKK:
Søknad	1:100

TILTAKSHAVER:
Håvard Dyrkolbotn
Håvard Dyrkolbotn
Stranda 480
5993 Ostereidet

TEGNINGEN GJELDER IKKE SOM ARBEIDSTEGNING.

REV
A*

VEDLEGG E1

MERKNADER:

Forbehold: Det tas forbehold om mulig nedforet himling pga tekniske foringer. Arealer er beregnet ut fra tegning og er oppgitt i hht. NS3940. Tekniske forhold i bygningsmessig utførelse kan påvirke arealer i mindre grad.
 NB! For boliger med netto varmeforbruk >15000kWh/år skal min.40% varmebehovet kunne dekkes av annen energiforsyning enn elektrisitet eller fossile brensler.

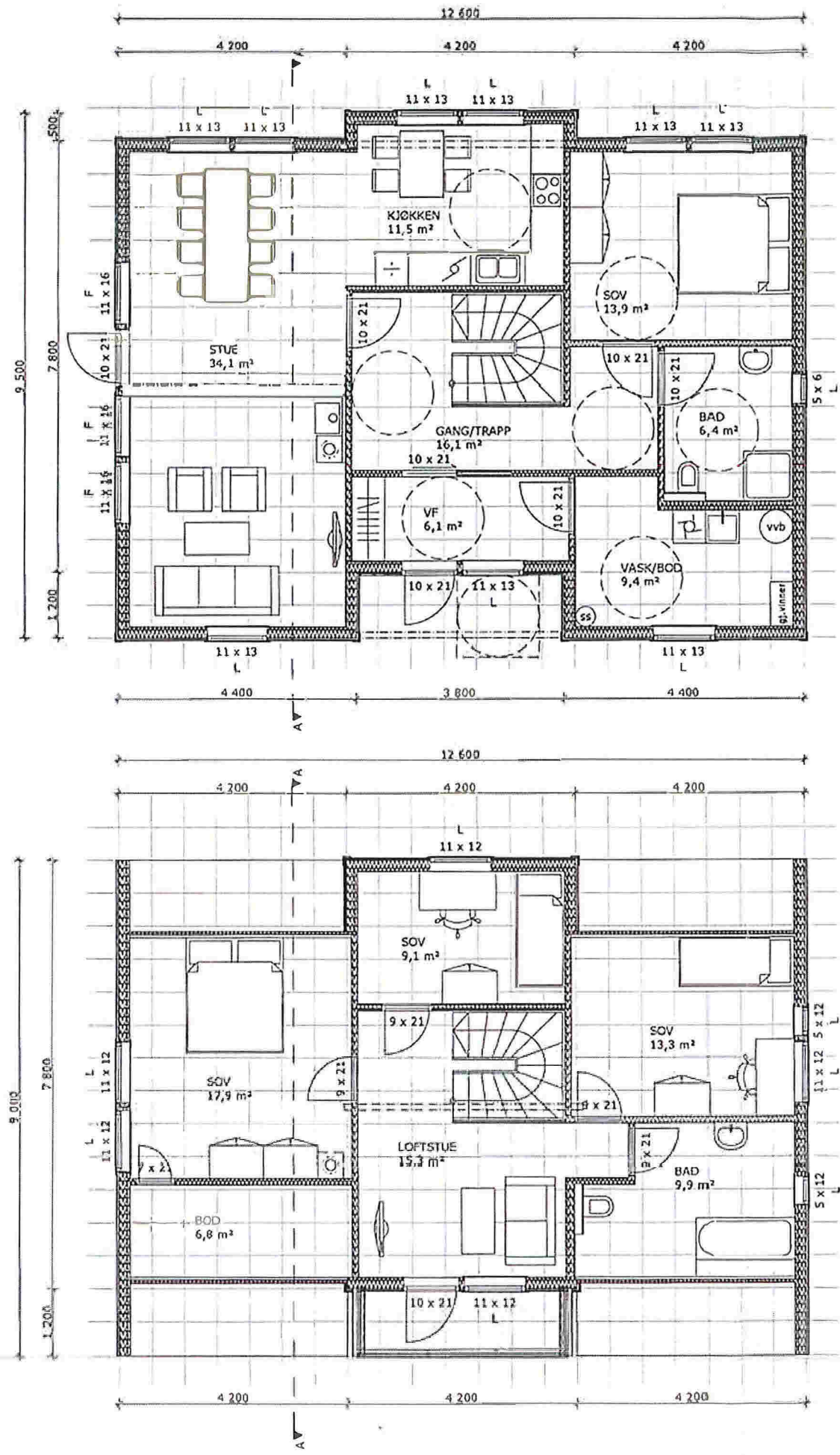

REV.:	ENDRINGEN GJELDER	SIGN	DATO
-------	-------------------	------	------

GRF:	BYA:	VOLUM:	ENERGIMERKE
110,9 m ²	117,7 m ²	432m ³	
BRA K01 + U01 + H01 + H02 + LOFT:		BRA TOTALT:	
101,4+75,8m ²		177,3 m ²	

BYGGEKOMMUNE:	GNR/BNR:	POSTNR:	POSTSTED:
.	16/17	5993	Ostereidet
ADRESSE:			KOM:
Gnr/bnr 16/17 Lindås kommune			63

TEGNET AV:	KONTROLLERT AV:	DATO:	FORMAT:
.	.	.	A3

PROSJEKT:	PROSJEKTNR.:
Gnr/bnr 16/17 Lindås	1 A
TEGNINGEN VISER:	TEGNING NR.:
1. og 2. etasje	1 A
STATUS:	MÅLESTOKK:
Søknad	1:100

TILTAKSHAVER:
 Håvard Dyrkolbotn
Håvard Dyrkolbotn
 Stranda 480
 5993 Ostereidet

TEGNINGEN GJELDER IKKE SOM ARBEIDSTEGNING.	REV. A
--	-----------

E)

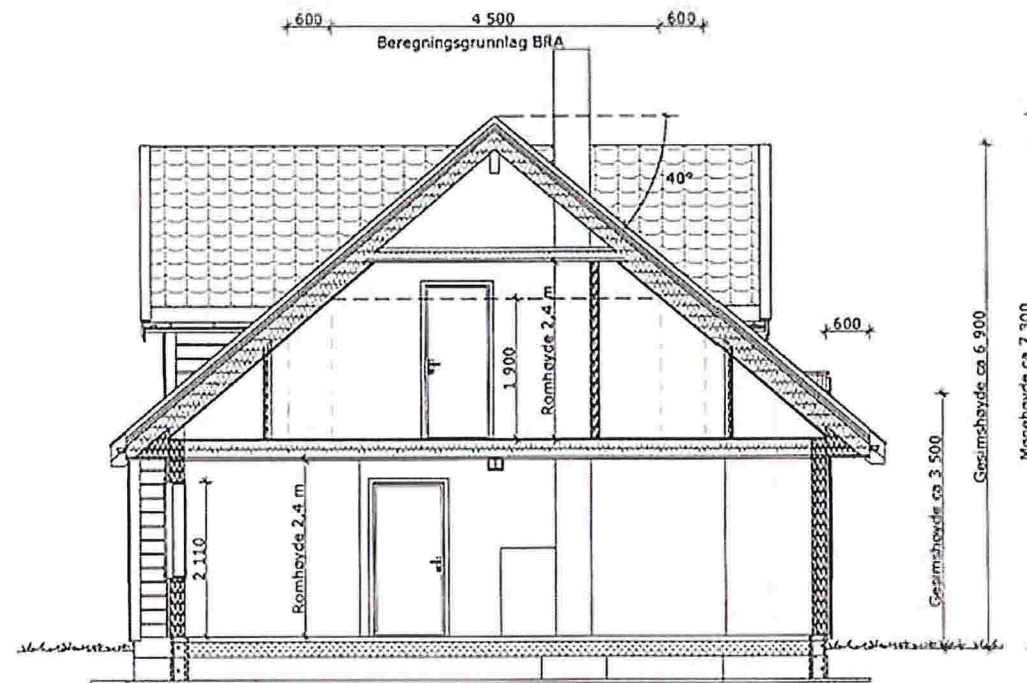

SNITT A-A

MERKNADER:

Forbehold: Det tas forbehold om mulig nedforet himling pga tekniske føringer. Arealer er beregnet ut fra tegning og er oppgitt i hht. NS3940. Tekniske forhold i bygningsmessig utførelse kan påvirke arealer i mindre grad.

NB! For boliger med netto varmeforbruk >15000kWh/år skal min.40% varmebehovet kunne dekkes av annen energiforsyning enn elektrisitet eller fossile brenstler.

REV.:	ENDRINGEN GJELDER		SIGN	DATO			
GRF:	110,9 m ²	BYA:	117,7 m ²	VOLUM:	432 m ³	ENERGIMERKE	
BRA K01 + U01 + H01 + H02 + LOFT:		101,4+75,8m ²		BRA TOTALT:		177,3 m ²	
BYGGEKommUNE:	Lindås	Gnr/bnr:	16/17	POSTNR:	5993	POSTSTED:	Ostereidet
ADRESSE:	Gnr/bnr 16/17 Lindås kommune					MON:	63
TEGNET AV:	-	KONTROLLERT AV:	-	DATO:	-	FORMAT:	A3
PROSJEKT:	Gnr/bnr: 16/17 Lindås					PROSJEKTNR.:	1 A
TEGNINGEN VISER:	Snitt					TEGNING NR.:	1 A
STATUS:	Søknad					MÅLSTOKK:	1:100

TILTAKSHAVER:

Håvard Dyrkolbotn

Håvard Dyrkolbotn
Stranda 480
5993 Ostereidet

ARKITEKT- OG INGENIØRKONTORET HORGESHUS AS, PB 161, 7223 MELHUS, TLF: 72 85 69 00

TEGNINGEN GJELDER IKKE SOM ARBEIDSTEGNING.

REV
A.