



SENTRALT GODKJENT FORETAK FOR ANSVARSRETT ETTER PLAN- OG BYGNINGSLOVEN

Sentral godkjenning for: **BYGGMESTER NILS J SOLEND AS**

Foretaket, med organisasjonsnummer 975333078, er gitt følgende sentrale godkjenning i medhold av plan- og bygningsloven av 27. juni 2008 § 22-1 og forskrift om byggesak av 26. mars 2010 nr 488 (SAK10)

- › Søker (for alle typer tiltak) i tiltaksklasse 1
- › Prosjektering av Konstruksjonssikkerhet i tiltaksklasse 1
- › Utførelse av Tømrerarbeid og montering av trekonstruksjoner i tiltaksklasse 1

Godkjenningen er gyldig til 07.06.2019

Godkjenningen er bare gyldig dersom fastsatte gebyr for å inneha sentral godkjenning betales innen fristene. Det gjøres oppmerksom på at sentral godkjenning for ansvarsrett skal trekkes tilbake ved alvorlige eller gjentatte overtredelser av bestemmelser gitt i eller i medhold av plan- og bygningsloven.

Erklæring om ansvarsrett

etter plan- og bygningslovens §23-3



Erklæringen gjelder

Eiendom/Byggested

Kommune Gnr. Bnr. Adresse
Lindås 137 131 Stølen 10, 5911 ALVERSUND

Foretak

Organisasjonsnummer Navn Adresse
975333078 BYGGMESTER NILS J SOLEND AS Stølen 12, 5911 ALVERSUND

Kontaktperson Telefon Mobiltelefon e-postadresse
Nils J. Solend 92643377 92643377 byggmsoa@online.no

Foretaket har sentral godkjenning for

funksjon	fagområde	tiltaksklasse
Utførelse	Tømrerarbeid og montering av trekonstruksjoner	1
Prosjektering	Konstruksjonssikkerhet	1
Søker	Andre	1

Ansvarsområde

Søker

Ansvarsområde
Ansvarlig søker

Ansvarsområdet er dekket av den sentrale godkjenningen.

Prosjekterende

Ansvarsområde Tiltakskl. Samsvarserklæring foreligger ved
Prosjektering av konstruksjonssikkerhet 1 Igangsetting

Ansvarsområdet er dekket av sentral godkjenning.

Utførelse

Ansvarsområde Tiltakskl.
Utførelse av tømrerarbeider og montering av trekonstruksjoner 1

Ansvarsområdet er dekket av sentral godkjenning.

Kontroll

Ansvarsområde Tiltakskl. Kontrollerklæring foreligger ved
Våtrom og trykktesting 1 Igangsetting

Ansvarsområdet er dekket av sentral godkjenning.

Erklæring og signering

Foretaket er kjent med reglene om straff og sanksjoner i plan- og bygningsloven kap 32 og at det kan medføre reaksjoner dersom det gis uriktige opplysninger.

Foretaket forplikter seg til å stille med nødvendig kompetanse i tiltaket, jf. SAK10 kap. 10 og 11.

Ansvarlig prosjekterende erklærer at prosjekteringen skal være planlagt, gjennomført og kvalitetssikret i henhold til plan- og bygningsloven jf. SAK10 §12-3.

Erklæring om ansvarsrett

etter plan- og bygningslovens §23-3



Ansvarlig utførende erklærer at arbeidet ikke skal starte før det foreligger kvalitetssikret produksjonsunderlag for respektive del av utførelsen, jf. SAK10 § 12-4
Ansvarlig kontrollerende erklærer uavhengighet, jf. SAK10 § 14-1, og vil redegjøre for endringer som kan påvirke uavhengigheten.

Ansvarlig foretak

Dato 6.4.2017

Signatur Nils F. Solend

Samsvarserklæring

Plan- og bygningsloven § 23-1, SAK10 kapittel 12



Erklæringen gjelder

Eiendom/Byggested

Kommune	Gnr.	Bnr.	Adresse
Lindås	137	131	Stølen 10, 5911 ALVERSUND

Foretak

Organisasjonsnummer	Navn
975333078	BYGGMESTER NILS J SOLEND AS

Ansvar for prosjektering

Beskrivelse av ansvarsområde	Arbeidet innen ansvarsrområdet er avsluttet
Prosjektering av konstruksjonssikkerhet	Ja

Det er ikke avdekket gjenstående arbeider innenfor ansvarsområdet som er til hinder for å gi tillatelse til: igangsettingstillatelse

Bekreftelser

Vi bekrefter at kvalitetssikring er utført og dokumentert i henhold til erklæring om ansvarsrett og foretakets kvalitetssikring.

Vi bekrefter at prosjektering er i samsvar med ytelser i TEK10 og preaksepterte ytelser (VTEK) eller ved analyse som viser at forskriftens (TEK10) funksjonskrav er oppfylt.

Erklæring og signering

Foretaket er kjent med reglene om straff og sanksjoner i plan- og bygningsloven kap 32, og at det kan medføre reaksjoner dersom det er gitt uriktige opplysninger.

Dato 6.4.2017

Signatur Nils J. Solend

Kommunen sitt saksnr.	Vedlegg nr.	Side
	G-	1 av

Nullstill



Erklæring om ansvarsrett

etter plan- og bygningslova (pbl) § 23-3

Erklæringa skal sendast til *ansvarleg sækjar*.

Alternativt kan erklæringa sendast direkte til kommunen, men da må ansvarleg sækjar få tilsendt ein kopi.

Erklæringa gjeld							
Eigedom/ byggjestad	Gnr.	Bnr.	Festnr.	Seksjonsnr.	Bygningsnr.	Bustadnr.	Kommune
	137				Lindås		
	Adresse				Postnr.	Poststad	
	Stølen 10				5903	ISDALSTØ	

Føretak			
Namn på føretaket			Organisasjonsnr.
ALFRED MJELDE			970183116
Adresse		Postnr.	Poststad
Selfallet 82		5936	Manger
Kontaktperson		Telefon	
ALFRED MJELDE		Mobiltelefon	
E-post		92800478	
almjelde@hotmail.com			
Ligg det føre sentral godkjenning? <input type="checkbox"/> Ja <input checked="" type="checkbox"/> Nei			
Dersom ja, er ansvarsområda dekte av sentral godkjenning? <input type="checkbox"/> Heilt <input type="checkbox"/> Delvis <input type="checkbox"/> Nei			

Ansvarsområde							
Funksjon (SØK, PRO, UTF, kontroll)	Beskriving av arbeidet føretaket skal ha ansvar for	Tiltaks- klasse	Våre samsvarserklæringar/kontrollerklæringar vil ligge føre ved: (set X)				
			Søknad om ramme- løyve	Søknad om igangsetjings- løyve/ eittstegs-søknad	Søknad om mellombels bruksløyve	Søknad om ferdigattest	
PRO <input checked="" type="checkbox"/>	Betongarbeid	1 <input checked="" type="checkbox"/>	<input type="checkbox"/>	<input checked="" type="checkbox"/>	<input type="checkbox"/>	<input type="checkbox"/>	
PRO <input checked="" type="checkbox"/>	Pipe	1 <input checked="" type="checkbox"/>	<input type="checkbox"/>	<input checked="" type="checkbox"/>	<input type="checkbox"/>	<input type="checkbox"/>	
UTF <input checked="" type="checkbox"/>	Betongarbeide	1 <input checked="" type="checkbox"/>	<input type="checkbox"/>	<input type="checkbox"/>	<input type="checkbox"/>	<input checked="" type="checkbox"/>	
UTF <input checked="" type="checkbox"/>	Pipe	1 <input checked="" type="checkbox"/>	<input type="checkbox"/>	<input type="checkbox"/>	<input type="checkbox"/>	<input checked="" type="checkbox"/>	
-		-	<input type="checkbox"/>	<input type="checkbox"/>	<input type="checkbox"/>	<input type="checkbox"/>	
-		-	<input type="checkbox"/>	<input type="checkbox"/>	<input type="checkbox"/>	<input type="checkbox"/>	
-		-	<input type="checkbox"/>	<input type="checkbox"/>	<input type="checkbox"/>	<input type="checkbox"/>	
-		-	<input type="checkbox"/>	<input type="checkbox"/>	<input type="checkbox"/>	<input type="checkbox"/>	
-		-	<input type="checkbox"/>	<input type="checkbox"/>	<input type="checkbox"/>	<input type="checkbox"/>	
-		-	<input type="checkbox"/>	<input type="checkbox"/>	<input type="checkbox"/>	<input type="checkbox"/>	
-		-	<input type="checkbox"/>	<input type="checkbox"/>	<input type="checkbox"/>	<input type="checkbox"/>	
-		-	<input type="checkbox"/>	<input type="checkbox"/>	<input type="checkbox"/>	<input type="checkbox"/>	
-		-	<input type="checkbox"/>	<input type="checkbox"/>	<input type="checkbox"/>	<input type="checkbox"/>	

Erklæring og underskrift	
Føretaket er kjent med reglane om straff og sanksjonar i pbl kap 32 og at det kan medføre reaksjonar dersom det er gitt urette opplysningar. Føretaket pliktar å stille med nødvendig kompetanse i tiltaket jf. SAK10 kap. 10 og 11	
<input checked="" type="checkbox"/> Ansvarleg prosjekterande erklærer at prosjekteringa skal vere planlagt, gjennomført og kvalitetssikret i medhald av pbl jf. SAK10 §12-3	
<input checked="" type="checkbox"/> Ansvarleg utførande erklærer at arbeidet ikkje skal starte før det ligg føre kvalitetssikra produksjonsunderlag for respektive del av utføringa jf. SAK10 § 12-4	
<input type="checkbox"/> Ansvarleg kontrollerande erklærer seg uavhengig, jf. SAK10 § 14-1, og vil gjere greie for endringar som kan påvirke dette jf. SAK10 §12-5	
Dato	Underskrift
22-03-2017	
Gjenta med blokkbokstavar	
ALFRED MJELDE	

Kommunen sitt saksnr.	Prosjektnr.
-----------------------	-------------



Samsvarserklæring

etter plan- og bygningslova (pbl) § 23-1, SAK10 kapittel 12
Samsvarserklæringa skal sendast til *ansvarleg sækjar*.

Erklæringa gjeld							
Eigedom/ byggjestad	Gnr.	Bnr.	Festenr.	Seksjonsnr.	Bygningsnr.	Bustadnr.	Kommune
	137	131					LINDÅS
	Adresse				Postnr.	Poststad	
	STØLEN 10				5903	ISDALSTØ	

Føretak	
Namn på føretaket	Organisasjonsnr.
ALFRED MJELDE	970183116

Ansvarsrett gitt dato		Arbeidet innan ansvarsområdet er avslutta	<input checked="" type="checkbox"/> Ja	<input type="checkbox"/> Nei
-----------------------	--	---	--	------------------------------

Ansvarsområde	
Henta frå erklæring om ansvarsrett	Funksjon (PRO, UTF)
	PRO
	Beskriving av ansvarsområde
	BETONGARBEID
	PIPE

Ansvarleg for prosjektering:				
Det er ikkje avdekt arbeid som står att innanfor ansvarsområdet som er til hinder for å gi:				
<input type="checkbox"/> Rammeløyve	<input checked="" type="checkbox"/> Igangsetjingsløyve/ eittstegsløyve	<input type="checkbox"/> Mellombels bruksløyve	<input type="checkbox"/> Ferdigattest	

Ansvarleg for utføring:	
<input type="checkbox"/> Mellombels bruksløyve – Arbeid som står att for denne delen av tiltaket fram mot ferdigattest	Angi arbeid som står att av mindre vesentleg betydning, innanfor den delen av tiltaket det blir søkt mellombels bruksløyve for
<input type="checkbox"/> Ferdigattest – Det er ikkje avdekt feil eller manglar som hindrar ferdigattest	Angi resterande delar av tiltaket der det her ikkje blir søkt om mellombels bruksløyve

Stadfestingar	
Vi stadfestar at kvalitetssikring er utført og dokumentert i medhald av erklæring om ansvarsrett og føretaket si kvalitetssikring.	
<input checked="" type="checkbox"/>	Vi stadfestar at prosjektering er i samsvar med ytingar i TEK10 og preaksepterte ytingar (VTEK) eller ved analyse som syner at forskrifta (TEK10) sine funksjonkrav er oppfylte
<input type="checkbox"/>	Vi stadfestar at utføring er i samsvar med produksjonsunderlag.

Erklæring og underskrift		
Føretaket er kjent med reglane om straff og sanksjonar i plan- og bygningslova kap 32, og at det kan medføre reaksjonar dersom det er gitt urette opplysningar.		
Dato	Føretaket si underskrift	Gjenta med blokkbokstavar
22-03-2017	<i>Alfred Mjelde</i>	ALFRED MJELDE

Kommunen sitt saksnr.	Prosjektnr.
-----------------------	-------------



Samsvarserklæring

etter plan- og bygningslova (pbl) § 23-1, SAK10 kapittel 12
Samsvarserklæringa skal sendast til *ansvarleg søkjar*.

Erklæringa gjeld							
Eigedom/ byggjestad	Gnr.	Bnr.	Festenr.	Seksjonsnr.	Bygningsnr.	Bustadnr.	Kommune
	137	131					LINDÅS
	Adresse				Postnr.	Poststad	
	STØLEN 10				5903	ISDALSTØ	

Føretak	
Namn på føretaket	Organisasjonsnr.
ALFRED MJELDE	

Ansvarsrett gitt dato		Arbeidet innan ansvarsområdet er avslutta	<input checked="" type="checkbox"/> Ja	<input type="checkbox"/> Nei
-----------------------	--	---	--	------------------------------

Ansvarsområde	
Henta frå erklæring om ansvarsrett	Funksjon (PRO, UTF)
	UTF
	Beskriving av ansvarsområde
	BETONGARBEIDE PIPE

Ansvarleg for prosjektering:				
Det er ikkje avdekt arbeid som står att innanfor ansvarsområdet som er til hinder for å gi:				
<input type="checkbox"/> Rammeløyve	<input type="checkbox"/> Igangsetjingsløyve/ eittstegsløyve	<input type="checkbox"/> Mellombels bruksløyve	<input type="checkbox"/> Ferdigattest	

Ansvarleg for utføring:	
<input type="checkbox"/> Mellombels bruksløyve – Arbeid som står att for denne delen av tiltaket fram mot ferdigattest	Angi arbeid som står att av mindre vesentleg betydning, innanfor den delen av tiltaket det blir søkt mellombels bruksløyve for
<input type="checkbox"/> Mellombels bruksløyve	Angi resterande delar av tiltaket der det her ikkje blir søkt om mellombels bruksløyve
<input checked="" type="checkbox"/> Ferdigattest – Det er ikkje avdekt feil eller manglar som hindrar ferdigattest	

Stadfestingar	
Vi stadfestar at kvalitetssikring er utført og dokumentert i medhald av erklæring om ansvarsrett og føretaket si kvalitetsikring.	
<input type="checkbox"/> Vi stadfestar at prosjektering er i samsvar med ytingar i TEK10 og preaksepterte ytingar (VTEK) eller ved analyse som syner at forskrifta (TEK10) sine funksjonkrav er oppfylte	
<input checked="" type="checkbox"/> Vi stadfestar at utføring er i samsvar med produksjonsunderlag.	

Erklæring og underskrift		
Føretaket er kjent med reglane om straff og sanksjonar i plan- og bygningslova kap 32, og at det kan medføre reaksjonar dersom det er gitt urette opplysningar.		
Dato	Føretaket si underskrift	Gjenta med blokkbokstavar
22-03-2017	<i>Alfred Mjelde</i>	ALFRED MJELDE

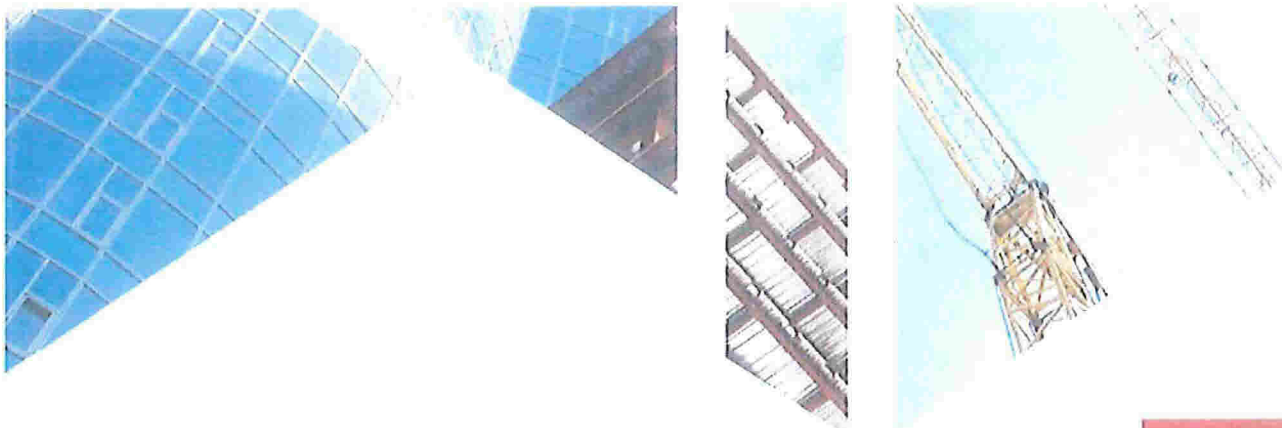

Sentral godkjenning av foretak for ansvarsrett etter plan- og bygningsloven



Sentral godkjenning for: **ALVERSUND MASKINSTASJON AS**

Foretaket, med organisasjonsnummer 937664044, er gitt følgende sentrale godkjenning i medhold av plan- og bygningsloven av 27. juni 2008 § 22-1 og forskrift om byggesak av 26. mars 2010 nr 488 (SAK10)

- > Utførelse av Grunnarbeid og landskapsutforming i tiltaksklasse 2
- > Søker (for alle typer tiltak) i tiltaksklasse 1
- > Utførelse av Plasstøpte betongkonstruksjoner i tiltaksklasse 1

Godkjenningen er gyldig til 03.09.2018

Godkjenningen er bare gyldig dersom fastsatte gebyr for å inneha sentral godkjenning betales innen fristene. Det gjøres oppmerksom på at sentral godkjenning for ansvarsrett skal trekkes tilbake ved alvorlige eller gjentatte overtredelser av bestemmelser gitt i eller i medhold av plan- og bygningsloven.

Kommunens saksnr.

Vedlegg nr.
G-Side
1 av

Erklæring om ansvarsrett

etter plan- og bygningsloven (pbl) § 23-3

Erklæringen gjelder							
Eiendom / byggested	Gnr.	Bnr.	Festenr.	Seksjonsnr.	Bygningsnr.	Bolignr.	Kommune
	Adresse				Postnr.	Poststed	
	137	131			5911	Alversund	Lindås

Foretak		
Foretakets navn	Organisasjonsnr.	
ALVERSUND MASKINSTASJON AS	937664044	
Adresse	Postnr.	Poststed
Buhaugen 6	5911	ALVERSUND
Kontaktperson	Telefon	Mobiltelefon
Ove Myking	56350180	91852501
E-post		
alm-as@online.no		
Foreligger sentral godkjenning? <input checked="" type="checkbox"/> Ja <input type="checkbox"/> Nei		
Hvis ja, dekkes ansvarsområdene av sentral godkjenning? <input checked="" type="checkbox"/> Helt <input type="checkbox"/> Delvis <input type="checkbox"/> Nei		

Ansvarsområde		Tiltaks-klasse	Våre samsvarserklæringer/kontrollerklæringer vil foreligge ved: (sett X)			
Funksjon (SØK, PRO, UTF, kontroll)	Beskriv arbeidet foretaket skal ha ansvar for		Søknad om rammetillatelse	Søknad om igangsetnings-tillatelse/ett-trinns søknad	Søknad om midlertidig brukstillatelse	Søknad om ferdigattest
UTF	Graving, boring og sprengning	1	<input type="checkbox"/>	<input type="checkbox"/>	<input type="checkbox"/>	<input checked="" type="checkbox"/>
			<input type="checkbox"/>	<input type="checkbox"/>	<input type="checkbox"/>	<input type="checkbox"/>
			<input type="checkbox"/>	<input type="checkbox"/>	<input type="checkbox"/>	<input type="checkbox"/>
			<input type="checkbox"/>	<input type="checkbox"/>	<input type="checkbox"/>	<input type="checkbox"/>
			<input type="checkbox"/>	<input type="checkbox"/>	<input type="checkbox"/>	<input type="checkbox"/>
			<input type="checkbox"/>	<input type="checkbox"/>	<input type="checkbox"/>	<input type="checkbox"/>
			<input type="checkbox"/>	<input type="checkbox"/>	<input type="checkbox"/>	<input type="checkbox"/>
			<input type="checkbox"/>	<input type="checkbox"/>	<input type="checkbox"/>	<input type="checkbox"/>
			<input type="checkbox"/>	<input type="checkbox"/>	<input type="checkbox"/>	<input type="checkbox"/>
			<input type="checkbox"/>	<input type="checkbox"/>	<input type="checkbox"/>	<input type="checkbox"/>
			<input type="checkbox"/>	<input type="checkbox"/>	<input type="checkbox"/>	<input type="checkbox"/>
			<input type="checkbox"/>	<input type="checkbox"/>	<input type="checkbox"/>	<input type="checkbox"/>
			<input type="checkbox"/>	<input type="checkbox"/>	<input type="checkbox"/>	<input type="checkbox"/>
			<input type="checkbox"/>	<input type="checkbox"/>	<input type="checkbox"/>	<input type="checkbox"/>
			<input type="checkbox"/>	<input type="checkbox"/>	<input type="checkbox"/>	<input type="checkbox"/>
			<input type="checkbox"/>	<input type="checkbox"/>	<input type="checkbox"/>	<input type="checkbox"/>
			<input type="checkbox"/>	<input type="checkbox"/>	<input type="checkbox"/>	<input type="checkbox"/>
			<input type="checkbox"/>	<input type="checkbox"/>	<input type="checkbox"/>	<input type="checkbox"/>
			<input type="checkbox"/>	<input type="checkbox"/>	<input type="checkbox"/>	<input type="checkbox"/>
			<input type="checkbox"/>	<input type="checkbox"/>	<input type="checkbox"/>	<input type="checkbox"/>

Erklæring og underskrift	
Foretaket er kjent med reglene om straff og sanksjoner i pbl kap 32 og at det kan medføre reaksjoner dersom det gis uriktige opplysninger. Foretaket forplikter seg til å stille med nødvendig kompetanse i tiltaket jf. SAK10 kap. 10 og 11	
<input type="checkbox"/> Ansvarlig prosjekterende erklærer at prosjekteringen skal være planlagt, gjennomført og kvalitetssikret i henhold til pbl jf. SAK10 §12-3 <input checked="" type="checkbox"/> Ansvarlig utførende erklærer at arbeidet ikke skal starte før det foreligger kvalitetssikret produksjonsunderlag for respektive del av utførelsen jf SAK10 § 12-4 <input type="checkbox"/> Ansvarlig kontrollerende erklærer uavhengighet, jf. SAK10 § 14-1, og vil redegjøre for endringer som kan påvirke uavhengigheten jf. SAK10 §12-5	
Dato	Underskrift
05.04.2017	<i>Ove Myking</i>
Gjentas med blokkbokstaver	
Ove Myking	

Erklæring om ansvarsrett

etter plan- og bygningsloven (pbl) § 23-3

Erklæringen gjelder							
Eiendom / byggested	Gnr.	Bnr.	Festlenr.	Seksjonsnr.	Bygningsnr.	Bolignr.	Kommune
	137	131					Lindås
	Adresse				Postnr.	Poststed	
	Stølen				5914	Isdalstø	

Foretak		
Foretakets navn	Organisasjonsnr	
Stendal VVS AS	980626180	
Adresse	Postnr	Poststed
Blombakken 1	5911	ALVERSUND
Kontaktperson	Telefon	Mobiletelefon
Heidi Meland	56354455	40017963
E-post		
sten-vvs@online.no		
Foreligger sentral godkjenning ? <input checked="" type="checkbox"/> Ja <input type="checkbox"/> Nei		
Hvis ja, dekkes ansvarsområdene av sentral godkjenning? <input checked="" type="checkbox"/> Helt <input type="checkbox"/> Delvis <input type="checkbox"/> Nei		

Ansvarsområde							
Funksjon (SØK, PRO, UTF, kontroll)	Beskriv arbeidet foretaket skal ha ansvar for	Tiltaks-klasse	Våre samsvarserklæringer/kontrollerklæringer vil foreligge ved: (sett X)				
			Søknad om rammetillatelse	Søknad om igangsettings-tillatelse/ett-trinns søknad	Søknad om midlertidig brukstillatelse	Søknad om ferdigattest	
PRO	Utv. vann og avløp + sanitæranlegg i	1	<input type="checkbox"/>	<input checked="" type="checkbox"/>	<input type="checkbox"/>	<input type="checkbox"/>	
UTF	Utv. vann og avløp + sanitæranlegg i	1	<input type="checkbox"/>	<input type="checkbox"/>	<input type="checkbox"/>	<input checked="" type="checkbox"/>	
			<input type="checkbox"/>	<input type="checkbox"/>	<input type="checkbox"/>	<input type="checkbox"/>	
			<input type="checkbox"/>	<input type="checkbox"/>	<input type="checkbox"/>	<input type="checkbox"/>	
			<input type="checkbox"/>	<input type="checkbox"/>	<input type="checkbox"/>	<input type="checkbox"/>	
			<input type="checkbox"/>	<input type="checkbox"/>	<input type="checkbox"/>	<input type="checkbox"/>	
			<input type="checkbox"/>	<input type="checkbox"/>	<input type="checkbox"/>	<input type="checkbox"/>	
			<input type="checkbox"/>	<input type="checkbox"/>	<input type="checkbox"/>	<input type="checkbox"/>	
			<input type="checkbox"/>	<input type="checkbox"/>	<input type="checkbox"/>	<input type="checkbox"/>	
			<input type="checkbox"/>	<input type="checkbox"/>	<input type="checkbox"/>	<input type="checkbox"/>	
			<input type="checkbox"/>	<input type="checkbox"/>	<input type="checkbox"/>	<input type="checkbox"/>	
			<input type="checkbox"/>	<input type="checkbox"/>	<input type="checkbox"/>	<input type="checkbox"/>	
			<input type="checkbox"/>	<input type="checkbox"/>	<input type="checkbox"/>	<input type="checkbox"/>	
			<input type="checkbox"/>	<input type="checkbox"/>	<input type="checkbox"/>	<input type="checkbox"/>	
			<input type="checkbox"/>	<input type="checkbox"/>	<input type="checkbox"/>	<input type="checkbox"/>	
			<input type="checkbox"/>	<input type="checkbox"/>	<input type="checkbox"/>	<input type="checkbox"/>	

Erklæring og underskrift	
Foretaket er kjent med reglene om straff og sanksjoner i pbl kap 32 og at det kan medføre reaksjoner dersom det gis uriktige opplysninger. Foretaket forplikter seg til å stille med nødvendig kompetanse i tiltaket jf. SAK10 kap. 10 og 11	
<input checked="" type="checkbox"/> Ansvarlig prosjekterende erklærer at prosjekteringen skal være planlagt, gjennomført og kvalitetssikret i henhold til pbl jf. SAK10 §12-3 <input checked="" type="checkbox"/> Ansvarlig utførende erklærer at arbeidet ikke skal starte før det foreligger kvalitetssikret produksjonsunderlag for respektive del av utførelsen jf SAK10 § 12-4 <input type="checkbox"/> Ansvarlig kontrollerende erklærer uavhengighet, jf. SAK10 § 14-1, og vil redegjøre for endringer som kan påvirke uavhengigheten jf. SAK10 §12-5	
Dato	Underskrift
10.03.2017	Heidi Meland
Gjentas med blokkbokstaver STENDAL VVS AS	

Kommunens saksnr.

Prosjektnr.

62

Samsvarserklæring

etter plan- og bygningsloven (pbl) § 23-1, SAK10 kapittel 12
Samsvarserklæringen skal sendes til ansvarlig søker.

Erklæringen gjelder							
Eiendom / byggested	Gnr.	Bnr.	Festenr.	Seksjonsnr.	Bygningsnr.	Bolignr.	Kommune
	137	131					Lindås
	Adresse				Postnr.	Poststed	
	Stølen				5914	Isdalstø	

Foretak	
Foretakets navn	Organisasjonsnr
Stendal VVS AS	980626180

Ansvarsrett erklært dato		Arbeidet innen ansvarsområdet er avsluttet	<input checked="" type="checkbox"/> Ja	<input type="checkbox"/> Nei
--------------------------	--	--	--	------------------------------

Ansvarsområde	
Hentet fra erklæring om ansvarsrett	Funksjon (PRO, UTF)
	pro
	Beskrivelse av ansvarsområde
	Utv. vann og avløp + sanitæranlegg i 4-mannsbolig

Ansvarlig for prosjektering:			
Det er ikke avdekket gjenstående arbeider innenfor ansvarsområdet som er til hinder for å gi			
<input type="checkbox"/> Rammetillatelse	<input checked="" type="checkbox"/> Igangsettningstillatelse/ ett-trinns tillatelse	<input type="checkbox"/> Midlertidig brukstillatelse	<input type="checkbox"/> Ferdigattest

Ansvarlig for utførelse:	
<input type="checkbox"/> Midlertidig brukstillatelse - Gjenstående arbeider for denne delen av tiltaket frem mot ferdigattest	
Angi gjenstående arbeider av mindre vesentlig betydning, innenfor den delen av tiltaket det søkes midlertidig brukstillatelse for	
Angi resterende deler av tiltaket hvor det her ikke søkes om midlertidig brukstillatelse	
<input type="checkbox"/> Ferdigattest – Det er ikke avdekket feil eller mangler som hindrer ferdigattest	

Bekreftelser	
Det bekreftes at kvalitetssikring er utført og dokumentert i henhold til erklæring om ansvarsrett og foretakets kvalitetssikring.	
<input checked="" type="checkbox"/> Prosjektering verifisert i samsvar med ytelser i TEK10 og preaksepterte ytelser (VTEK) eller ved analyse som viser at forskriftens (TEK10) funksjonkrav er oppfylt	
<input type="checkbox"/> Vi bekrefter at utførelse er i samsvar med produksjonsunderlag.	

Erklæring og underskrift		
Foretaket er kjent med reglene om straff og sanksjoner i plan- og bygningsloven kap 32, og at det kan medføre reaksjoner dersom det er gitt uriktige opplysninger.		
Dato	Foretakets underskrift	Gjentas med blokkbokstaver
10.03.2017	<i>Heidi Meland</i>	STENDAL VVS AS



Stendal VVS AS
Blombakken 1
5911 ALVERSUND

Referanser:

Dykkar: Ref.:R7YXZV- Skjemanr.:3934

Vår: 16/84 - 16/6368

Saksbehandlar:

Kari Elisabeth Io

KEI@lindas.kommune.no

Dato:

07.03.2016

Godkjent rørleggjarmelding - gbnr 137/131 Alver - firemannsbustad.

Vi viser til røyrleggjarmelding motteke 08.01.2016.

Adresse byggeplass : Stølen, 5911 Alversund

Type bygg : Firemannsbustad.

Type arbeid : Tilkopling til offentleg vatn og avløp og utføring av sanitæranlegg.

Røyrleggjarmeldinga er godkjent på følgjande vilkår:

Arbeidet skal utførast etter standard abonnementsvilkår for vatn og avløp.

Dersom det må nyttast trykkauking/reduksjonsventil grunna for lågt eller for høgt trykk, er det konsulent/ansvarleg søkjar/røyrleggjar sitt ansvar å undersøkje om det er naudsynt, og utførande røyrleggjar/abonment sitt ansvar å sørgja for og kosta dette.

Utforming av anlegg for trykkauke skal beskrivast/teiknast og godkjennast spesielt, før endeleg tilknytning vert utført, jfr standard abonnementsvilkår.

Vi gjer merksam på at det er krav om 90 cm mellom topp hovedavløpsleidning og lavaste sluk i hus. For vassleidning som går gjennom tomt må overdekning vera på minimum 1,20 m på 63 mm. Dersom det ikkje let seg gjera å få nok overdekning på vassleidning, må det gjerast kompensierende tiltak.

Når arbeidet er utført skal det sendast inn ferdigmelding til kommunen m/vedlagt situasjonsplan og innmålingsdata (som bygt).

Faktura for tilknytingsgebyr følgjer vedlagt til søkjar, og vi gjer merksam på at arbeidet skal ikkje igongsetjast før gebyr er betalt. Røyrleggjarfirma pliktar å undersøkje dette før oppstart.

Post

postmottak@lindas.kommune.no
Dokumentsenteret
Kvernhusmyrane 20, 5914 Isdalstø

Kontakt

www.lindas.kommune.no
Telefon +47 56 37 50 00
Telefaks +47 56 37 50 01

Konto 3201.05.89311
Org.nr. 935 084 733

DER DRUMAR BLIR RØYNDOM



Med helsing

Kari Elisabeth Iø
saksbehandlar

Dette dokumentet er elektronisk godkjent og har difor ingen signatur.

Kopi til:

Byggmester Nils J Solend AS

Alverflaten

5914

ISDALSTØ

Mottakar:

Stendal VVS AS

Blombakken 1

5911

ALVERSUND

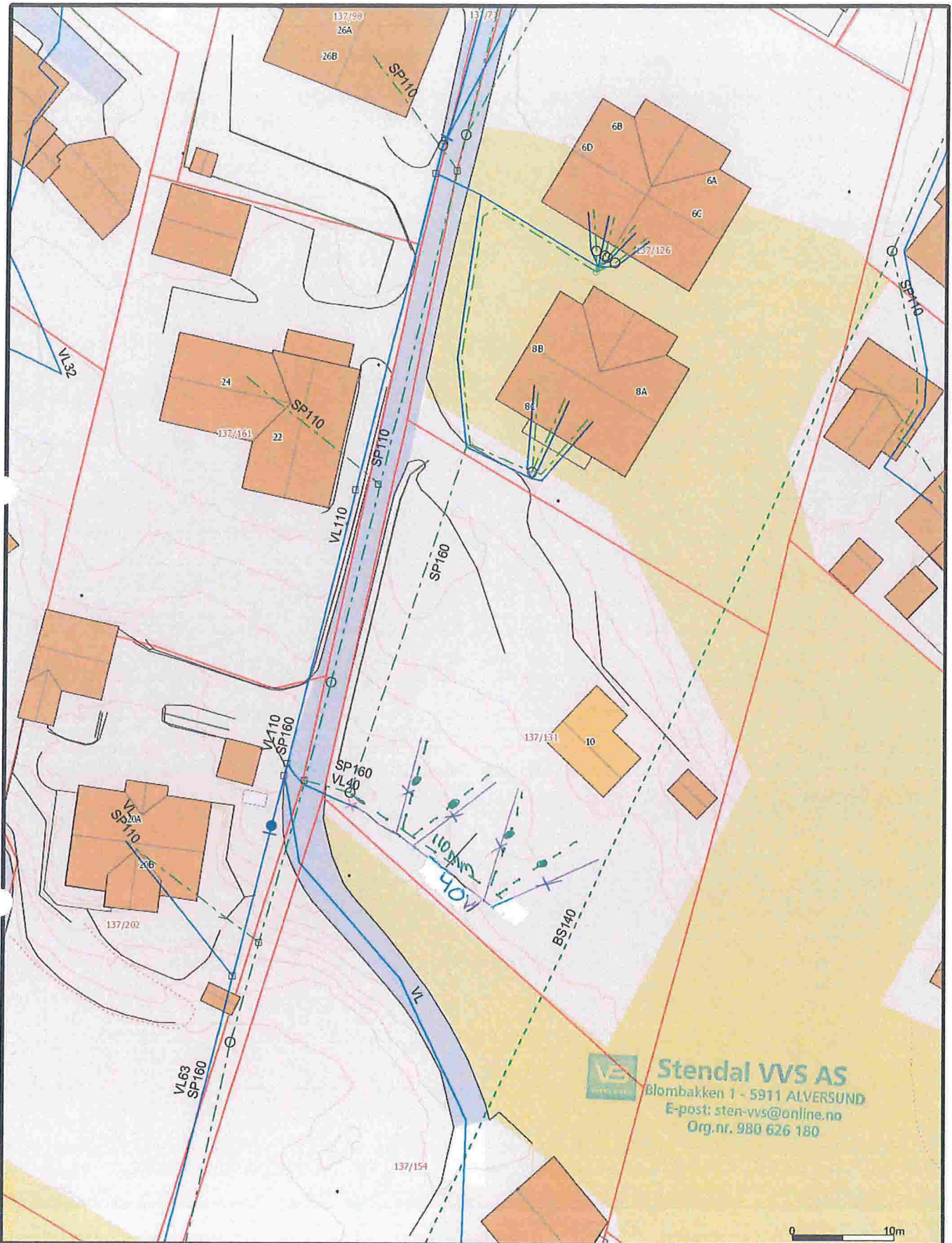

Stendal VVS AS
 Blombakken 1 - 5911 ALVERSUND
 E-post: sten-vvs@online.no
 Org.nr. 980 626 180

- Målte Grenser
- Registrerte Grenser
- - - Udefinert grenser
- ⋈ Terrengmålte grense
- ⋈ Konstruert grensepunkt
- Bolig
- Bustad m/leilighet
- Våningshus
- Storre bustader
- Hytte/feriellus
- Garasje/uthus
- Industri/lager
- Andre bygg

Beliggenhet og høyder må oppfattes som orienterende.



Lindås kommune
 VVA avdeling



Dato: 2016.03.04
 Sign: AH

Gbnr. 137/131

Målestokk
 1:500

● = 110 staklegen
 X = 32 mm hovedstoppekran