

E. Rydland

Grensegang Gu 137/7.

**Einar Rydland**

---

**Fra:** Harald Sagstad <haraldsagstad@hotmail.com>  
**Sendt:** 26. april 2017 09:07  
**Til:** Einar Rydland  
**Emne:** Grensegang 137/7

Hei,  
Bestiller grensegang på vestre linje.  
Frå øst til punkt som treffer tomt til Øystein Sylta.  
Kan du gjere dette så raskt som mulig.  
Hører fra deg.  
Mvh  
Kjersti og Harald

Sendt fra min Samsung Galaxy-smarttelefon.

Gu. 137/7 Kjersti Alven Buhem 26 5911 Alversund

NB 137/17,27 Rolf Hjeltnes Furumakta 14 5911 Alversund  
Svein Olav Hjeltnes Frydemgt 5 C 0564 OSLO  
Elin Westvik Alveflaten, 61 5911 Alversund.

NB 137/108 Alven Brendom AS PB 10 5908 Isdalstuf

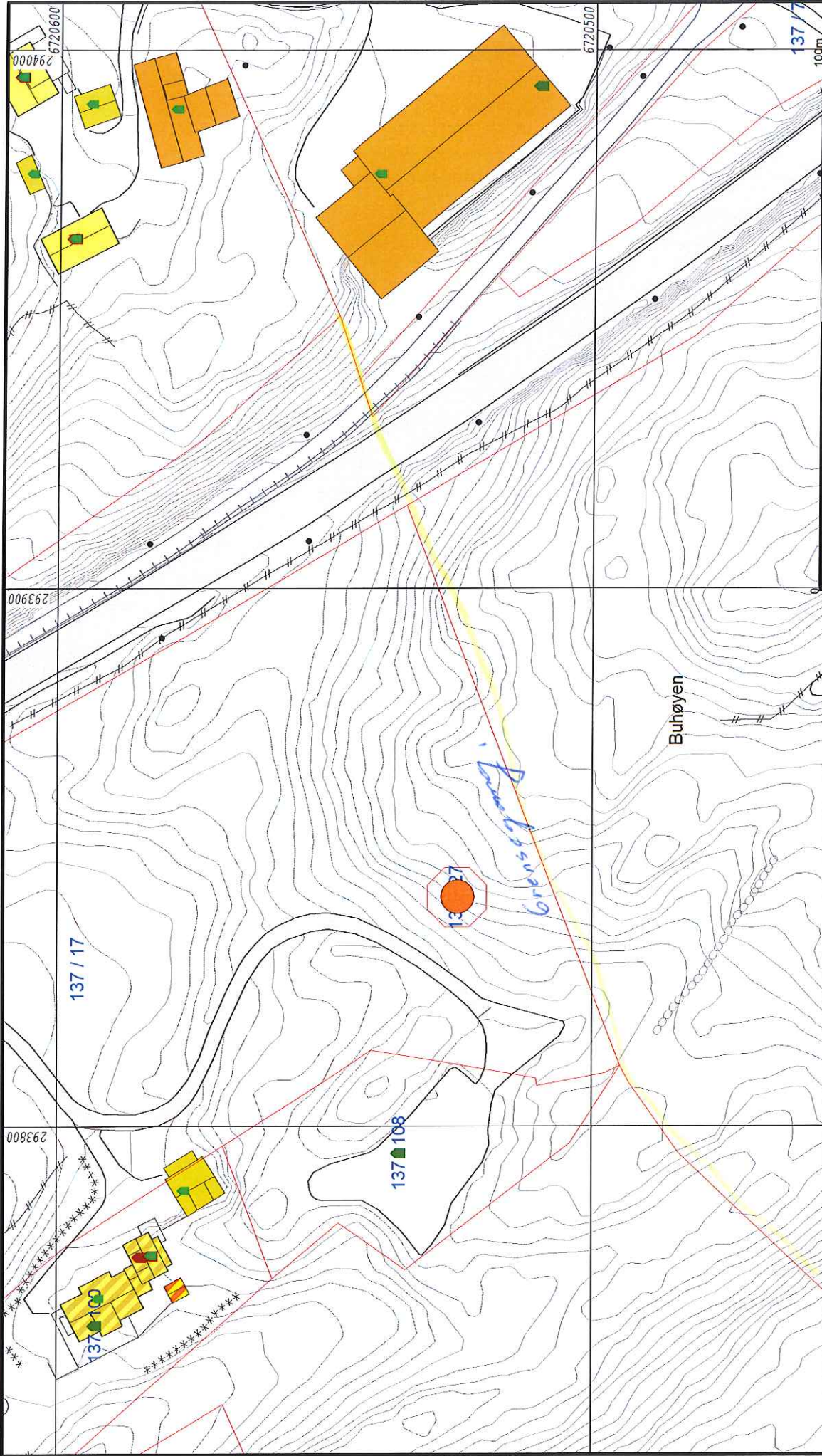

Lindås kommune  
Geodata avdeling

grensegang

Dato: 2017.04.28  
Sign: Ilei

Gnr 137 bnr 7



- Målte Grenser
- Registrerte Grenser
- Udefinert grenser
- Terrengmålte grense
- Konstruert grensepunkt
- Bollig
- Bustad miffelighet
- Våningshus
- Større bustader
- Hytte/feriehuis
- Garasje/uthus
- Industri/lager
- Andre bygg

Beliggenhet og høyder må oppfattes som orienterende.  
Koordinatsystem: EUREF89 - SONE 32 (EPSG:25832)  
Høydesystem: NN 2000 høyder (EPSG:15941)