

Vedlegg nr.
C - 1 s1/3

Nullstill



Opplysninger gitt i nabovarsel sendes kommunen sammen med søknaden

(Gjenpart av nabovarsel)

Pbl § 21-3

Tiltak på eiendommen:						
Gnr.	Bnr.	Festenr.	Seksjonsnr.	Eiendommens adresse	Postnr.	Poststed
141	5			KVAMSVEGEN 58	5911	ALVERSUND
Eier/fester				Kommune		
AGNETE G. HAALAND				LINDÅS		

Det varsles herved om						
<input type="checkbox"/> Nybygg	<input type="checkbox"/> Anlegg	<input type="checkbox"/> Endring av fasade	<input type="checkbox"/> Riving			
<input type="checkbox"/> Påbygg/tilbygg	<input type="checkbox"/> Skilt/reklame	<input type="checkbox"/> Innhegning mot veg	<input type="checkbox"/> Bruksendring			
<input type="checkbox"/> Midlertidig bygning, konstruksjon eller anlegg	<input type="checkbox"/> Antennesystem	<input type="checkbox"/> Oppretting/ending av matrikkelenhet (eiendomsdeling) eller bortfeste	<input checked="" type="checkbox"/> Annet			
Dispensasjon etter plan- og bygningsloven kapittel 19						
<input type="checkbox"/> Plan- og bygningsloven med forskrifter	<input type="checkbox"/> Kommunale vedtekter	<input checked="" type="checkbox"/> Arealplaner	<input type="checkbox"/> Vegloven	Vedlegg nr. B - 1		

Arealdisponering			
Sett kryss for gjeldende plan			
<input checked="" type="checkbox"/> Arealdel av kommuneplan	<input type="checkbox"/> Reguleringsplan	<input type="checkbox"/> Bebyggelsesplan	
Navn på plan			
KOMMUNEPLAN LINDÅS 2011- 2023			

Beskriv nærmere hva nabovarslet gjelder	
VARSELET GJELDER SØKNAD OM DISPENSASJON FRA KOMMUNEPLAN §5.2 FOR OPPFØRING AV SEKUNDÆRHUSVÆRE PÅ EIENDOMMEN. SE VEDLEGG B1.	
Vedlegg nr. Q -	

Spørsmål vedrørende nabovarsel rettes til			
Foretak/tiltakhaver			
REDE ARKITEKTER AS			
Kontaktperson, navn	E-post	Telefon	Mobil
INGERID HELSETH	post@redearkitekter.no		477 53 073
Søknaden kan ses på hjemmeside: (ikke obligatorisk):			

Merknader sendes til			
Eventuelle merknader skal være mottatt innen 2 uker etter at dette varsel er sendt. Ansvarlig søker/tiltakhaver skal sammen med søknad sende innkomne merknader og redegjøre for ev. endringer.			
Navn		Postadresse	
SOM OVER		MARKVEIEN 11	
Postnr.	Poststed	E-post	
0554	OSLO	SOM OVER	

Følgende vedlegg er sendt med nabovarslet			
Beskrivelse av vedlegg	Gruppe	Nr. fra - til	Ikke relevant
Dispensasjonssøknad/vedtak	B	1 -	<input type="checkbox"/>
Situasjonsplan	D	1 -	<input type="checkbox"/>
Tegninger snitt, fasade	E	1 - 6	<input type="checkbox"/>
Andre vedlegg	Q	-	<input checked="" type="checkbox"/>

Underskrift		
Tilsvarende opplysninger med vedlegg er sendt i nabovarsel til berørte naboer og gjenboere. Mottagere av nabovarsel fremgår av kvittering for nabovarsel.		
Sted	Dato	Underskrift ansvarlig søker eller tiltakhaver
OSLO	21.4.17	
		Gjentas med blokkbokstaver
		INGERID J. HELSETH

Kvittering for nabovarsel sendes kommunen sammen med søknaden

Nabovarsel kan enten sendes som rekommandert sending, overleveres personlig mot kvittering eller sendes på e-post mot kvittering. Med kvittering for mottatt e-post menes en e-post fra nabo/gjenboer som bekrefter å ha mottatt nabovarselet. Ved personlig overlevering vil signatur gjelde som bekreftelse på at varslet er mottatt. Det kan også signeres på at man gir samtykke til tiltaket.

Tiltaket gjelder							
Eiendom/ byggested	Gnr.	Bnr.	Festenr.	Seksjonsnr.	Bygningsnr.	Bolignr.	Kommune
	141	5					LINDÅS
	Adresse				Postnr.	Poststed	
	KVAMSVEGEN 58				5911	ALVERSUND	

Følgende naboer har mottatt eller fått rek. sending av vedlagte nabovarsel med tilhørende vedlegg:

Nabo-/gjenboereiendom				Eier/fester av nabo-/gjenboereiendom		
Gnr.	Bnr.	Festenr.	Seksjonsnr.	Eiers/festers navn		Dato sendt e-post
141	30g6			ASGEIR KVAMME		
Adresse				Adresse		Kvittering vedlegges
				SKARSVEGEN 185		
Postnr.		Poststed		Postnr.	Poststed	Denne del klistres på kvittering RA 0275 3436 6NO
				5911	ALVERSUND	
Personlig kvittering for	Dato	Sign.		Personlig kvittering for	Dato	Sign.
<input type="checkbox"/> mottatt varsel				<input type="checkbox"/> samtykke til tiltaket		

Nabo-/gjenboereiendom				Eier/fester av nabo-/gjenboereiendom		
Gnr.	Bnr.	Festenr.	Seksjonsnr.	Eiers/festers navn		Dato sendt e-post
142	1			LUDVIG KVAMME		
Adresse				Adresse		Kvittering vedlegges
				ERSTADVEGEN 38		
Postnr.		Poststed		Postnr.	Poststed	Denne del klistres på kvittering RA 0275 3437 0NO
				5911	ALVERSUND	
Personlig kvittering for	Dato	Sign.		Personlig kvittering for	Dato	Sign.
<input type="checkbox"/> mottatt varsel				<input type="checkbox"/> samtykke til tiltaket		

Nabo-/gjenboereiendom				Eier/fester av nabo-/gjenboereiendom		
Gnr.	Bnr.	Festenr.	Seksjonsnr.	Eiers/festers navn		Dato sendt e-post
141	29			JAKOB E. HAALAND BORGEN		
Adresse				Adresse		Kvittering vedlegges
				ØYSTEINS GATE 18		
Postnr.		Poststed		Postnr.	Poststed	Denne del klistres på kvittering RA 0275 3438 3NO
				5007	BERGEN	
Personlig kvittering for	Dato	Sign.		Personlig kvittering for	Dato	Sign.
<input type="checkbox"/> mottatt varsel				<input type="checkbox"/> samtykke til tiltaket		

Nabo-/gjenboereiendom				Eier/fester av nabo-/gjenboereiendom		
Gnr.	Bnr.	Festenr.	Seksjonsnr.	Eiers/festers navn		Dato sendt e-post
141	29			JULIANNE K. HAALAND BORGEN		
Adresse				Adresse		Kvittering vedlegges
				SYDNESKLEIVEN 21		
Postnr.		Poststed		Postnr.	Poststed	Denne del klistres på kvittering RA 0275 3439 7NO
				5010	BERGEN	
Personlig kvittering for	Dato	Sign.		Personlig kvittering for	Dato	Sign.
<input type="checkbox"/> mottatt varsel				<input type="checkbox"/> samtykke til tiltaket		

Nabo-/gjenboereiendom				Eier/fester av nabo-/gjenboereiendom		
Gnr.	Bnr.	Festenr.	Seksjonsnr.	Eiers/festers navn		Dato sendt e-post
142	4			BENTE KARIN KVAMME		
Adresse				Adresse		Kvittering vedlegges
				ERSTADVEGEN 26		
Postnr.		Poststed		Postnr.	Poststed	Denne del klistres på kvittering RA 0275 3440 6NO
				5911	ALVERSUND	
Personlig kvittering for	Dato	Sign.		Personlig kvittering for	Dato	Sign.
<input type="checkbox"/> mottatt varsel				<input type="checkbox"/> samtykke til tiltaket		

Det er per dags dato innlevert rekommandert sending til ovennevnte adressater.

Samlet antall sendinger: _____ Sign.

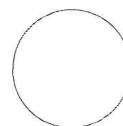

Kvittering for nabovarsel sendes kommunen sammen med søknaden

Nabovarsel kan enten sendes som rekommandert sending, overleveres personlig mot kvittering eller sendes på e-post mot kvittering. Med kvittering for mottatt e-post menes en e-post fra nabo/gjenboer som bekrefter å ha mottatt nabovarslet. Ved personlig overlevering vil signatur gjelde som bekreftelse på at varslet er mottatt. Det kan også signeres på at man gir samtykke til tiltaket.

Tiltaket gjelder							
Eiendom/ byggsted	Gnr.	Bnr.	Festenr.	Seksjonsnr.	Bygningsnr.	Bolignr.	Kommune
	141	5					LINDÅS
	Adresse				Postnr.	Poststed	
	KVAMSVEGEN 58				5911	ALVERSUND	

Følgende naboer har mottatt eller fått rek. sending av vedlagte nabovarsel med tilhørende vedlegg:

Nabo-/gjenboereiendom				Eier/fester av nabo-/gjenboereiendom		
Gnr.	Bnr.	Festenr.	Seksjonsnr.	Eiers/festers navn	Dato sendt e-post	
143	1			OVE GEORG HVIDSTEN		
Adresse				Adresse		Kvittering vedlegges
				KVAMSVEGEN 62		
Postnr.		Poststed		Postnr.	Poststed	Denne del klistres på kvittering RA 0275 3441 0NO
				5911	ALVERSUND	
Personlig kvittering for	Dato	Sign.		Personlig kvittering for	Dato	Sign.
<input type="checkbox"/> mottatt varsel				<input type="checkbox"/> samtykke til tiltaket		

Nabo-/gjenboereiendom				Eier/fester av nabo-/gjenboereiendom		
Gnr.	Bnr.	Festenr.	Seksjonsnr.	Eiers/festers navn	Dato sendt e-post	
141	2			BJARNE GUNNAR KVAMME		
Adresse				Adresse		Kvittering vedlegges
				SKARSVEGEN 191		
Postnr.		Poststed		Postnr.	Poststed	Denne del klistres på kvittering RA 0275 3442 3NO
				5911	ALVERSUND	
Personlig kvittering for	Dato	Sign.		Personlig kvittering for	Dato	Sign.
<input type="checkbox"/> mottatt varsel				<input type="checkbox"/> samtykke til tiltaket		

Nabo-/gjenboereiendom				Eier/fester av nabo-/gjenboereiendom		
Gnr.	Bnr.	Festenr.	Seksjonsnr.	Eiers/festers navn	Dato sendt e-post	
143	6			ANNE-BRITT H. HAFSAAS		
Adresse				Adresse		Kvittering vedlegges
				ØVRE SOLLIE 8		
Postnr.		Poststed		Postnr.	Poststed	Denne del klistres på kvittering RA 0275 3443 7NO
				5096	BERGEN	
Personlig kvittering for	Dato	Sign.		Personlig kvittering for	Dato	Sign.
<input type="checkbox"/> mottatt varsel				<input type="checkbox"/> samtykke til tiltaket		

Nabo-/gjenboereiendom				Eier/fester av nabo-/gjenboereiendom		
Gnr.	Bnr.	Festenr.	Seksjonsnr.	Eiers/festers navn	Dato sendt e-post	
141	66			LINDÅS KOMMUNE		
Adresse				Adresse		Kvittering vedlegges
				KVERNUSMYRANE 20		
Postnr.		Poststed		Postnr.	Poststed	Denne del klistres på kvittering RA 0275 3444 5NO
				5914	ISDALSTØ	
Personlig kvittering for	Dato	Sign.		Personlig kvittering for	Dato	Sign.
<input type="checkbox"/> mottatt varsel				<input type="checkbox"/> samtykke til tiltaket		

Nabo-/gjenboereiendom				Eier/fester av nabo-/gjenboereiendom		
Gnr.	Bnr.	Festenr.	Seksjonsnr.	Eiers/festers navn	Dato sendt e-post	
Adresse				Adresse		Kvittering vedlegges
Postnr.		Poststed		Postnr.	Poststed	Poststedets reg.nr.
Personlig kvittering for	Dato	Sign.		Personlig kvittering for	Dato	Sign.
<input type="checkbox"/> mottatt varsel				<input type="checkbox"/> samtykke til tiltaket		

Det er per dags dato innlevert rekommandert sending til ovennevnte adressater.

 Samlet antall sendinger: 9 - m

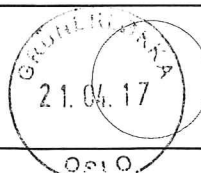
 Sign. SR

Lindås kommune
avdeling byggesak

postmottak@lindas.kommune.no

VEDLEGG C2

**VEDRØRENDE NABOVARSLING FOR
SØKNAD OM DISPENSASJON FRA KOMMUNENPLAN 2011-2023 § 5.2**

Tiltak: Sekundærhusvære på Annahaugen, gnr 141, bnr 5.
Tiltakshaver: Agnete G. Haaland og Erling Borgen.

Dispensasjonssøknaden ble nabovarslet med rekommandert sending den 21.04.2017.
Ved fristens utløp har det ikke kommet noen merknader.

Oslo 08.05.2017

Rede arkitekter as
Ingerid J. Helseth



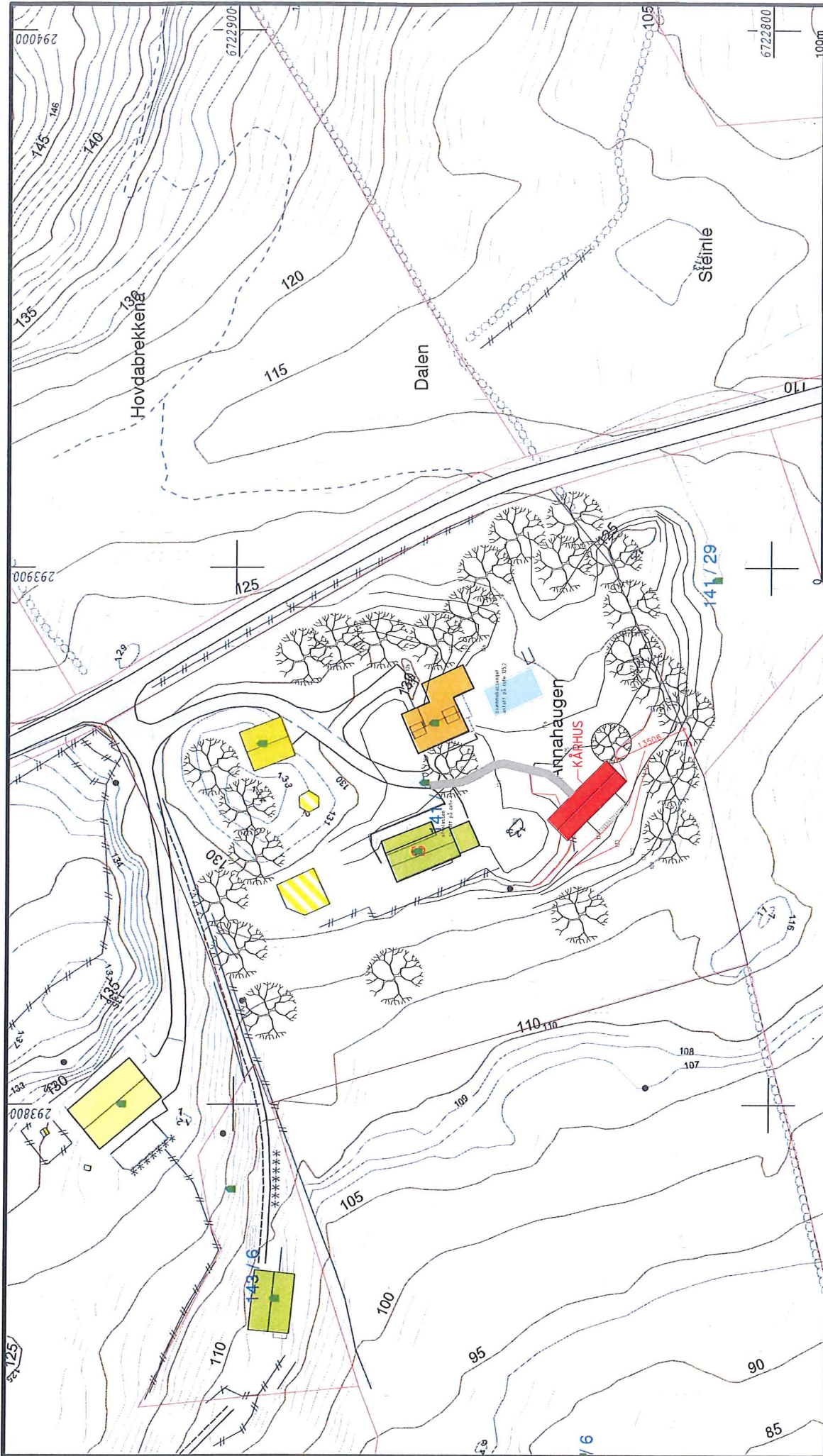

	Lindås kommune Geodata avdeling	G.nr.141 B.nr.5
	Dato: 2013.06.24 Sign: tve	
<p style="text-align: center;"> SEKUNDÆRHUSVÆRE - ANNAHAUGEN SITUASJONPLAN 1:100 19.05.2016 - REDE ARKITEKTER AS (filitaket er vist med rødt) </p>		
<p style="text-align: center;">Beliggenhet og høyder må opplates som orienterende.</p>		

- Målte Grenser
- Registerne Grenser
- Udefinert grenser
- Terrengmålte grense
- Konstruert grensepunkt
- Bolig
- Bustad m/leilighet
- Våningshus
- Større bustader
- Hytte/feriehuis
- Garasje/uthus
- Industri/lager
- Andre bygg

AMMANAVGEM VOLUMILLUSTRASJON SETI FRA SYD



ANNANAVGEN VOLUMILLUSTRASJON SETI FRA NORD

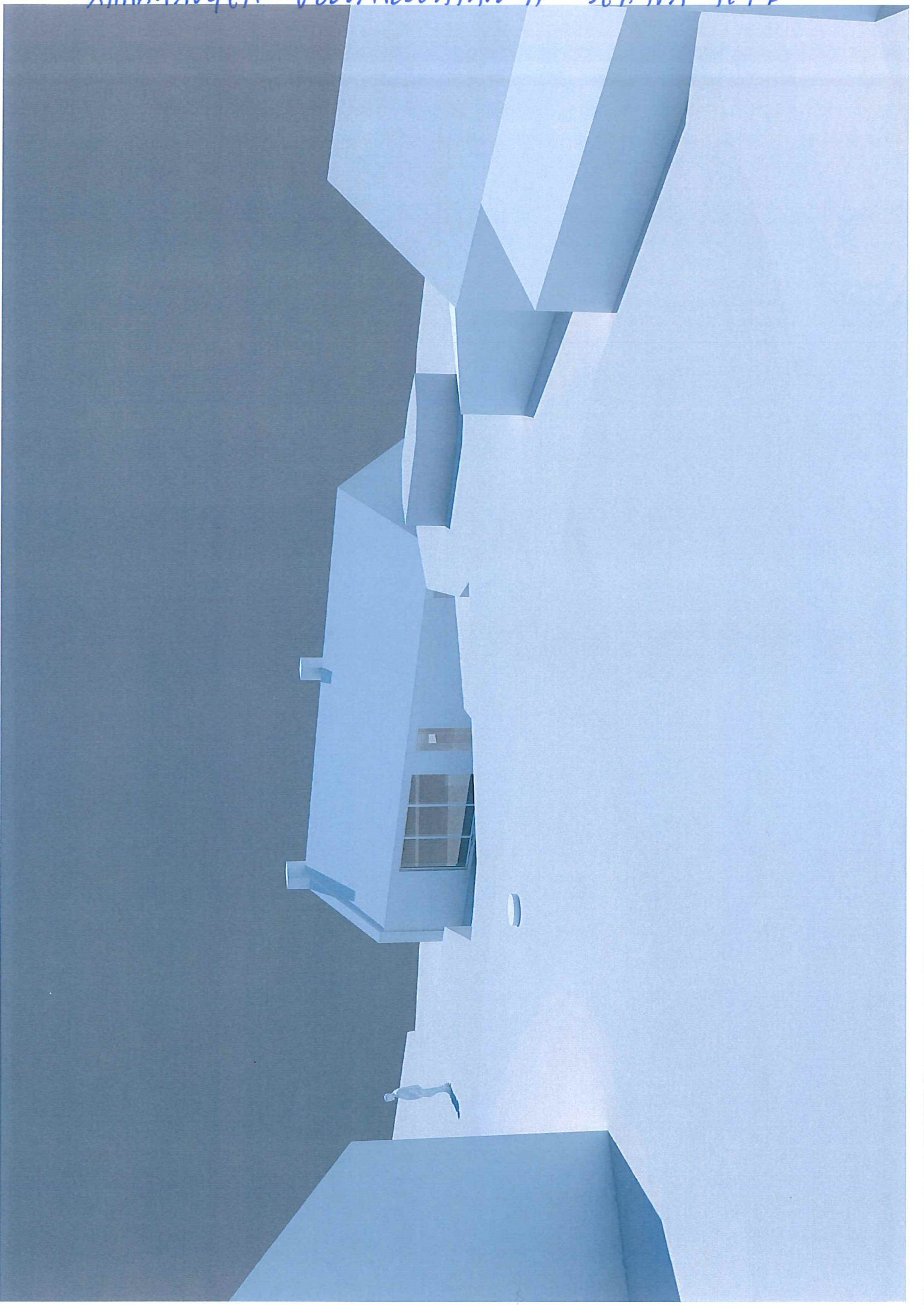

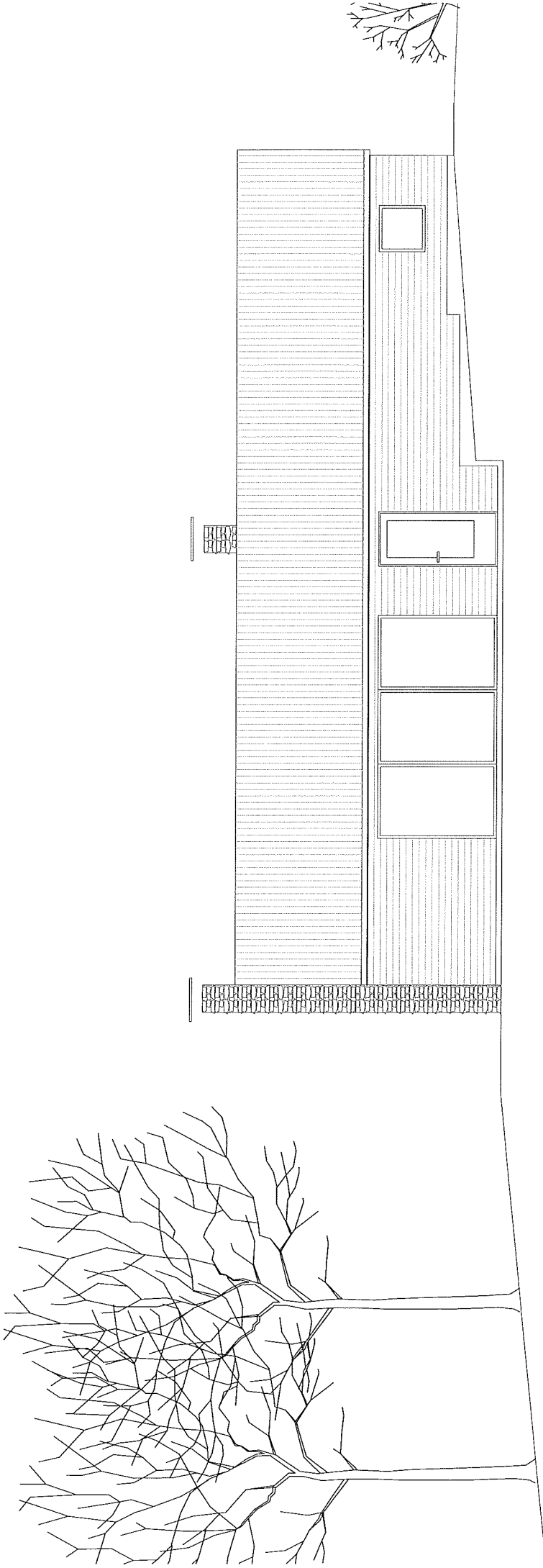

SEKUNDÆRHUSVÆRE - ANNAHAUGEN
FASADE ØST 1:100
19.05.2016 - REDE ARKITEKTER AS

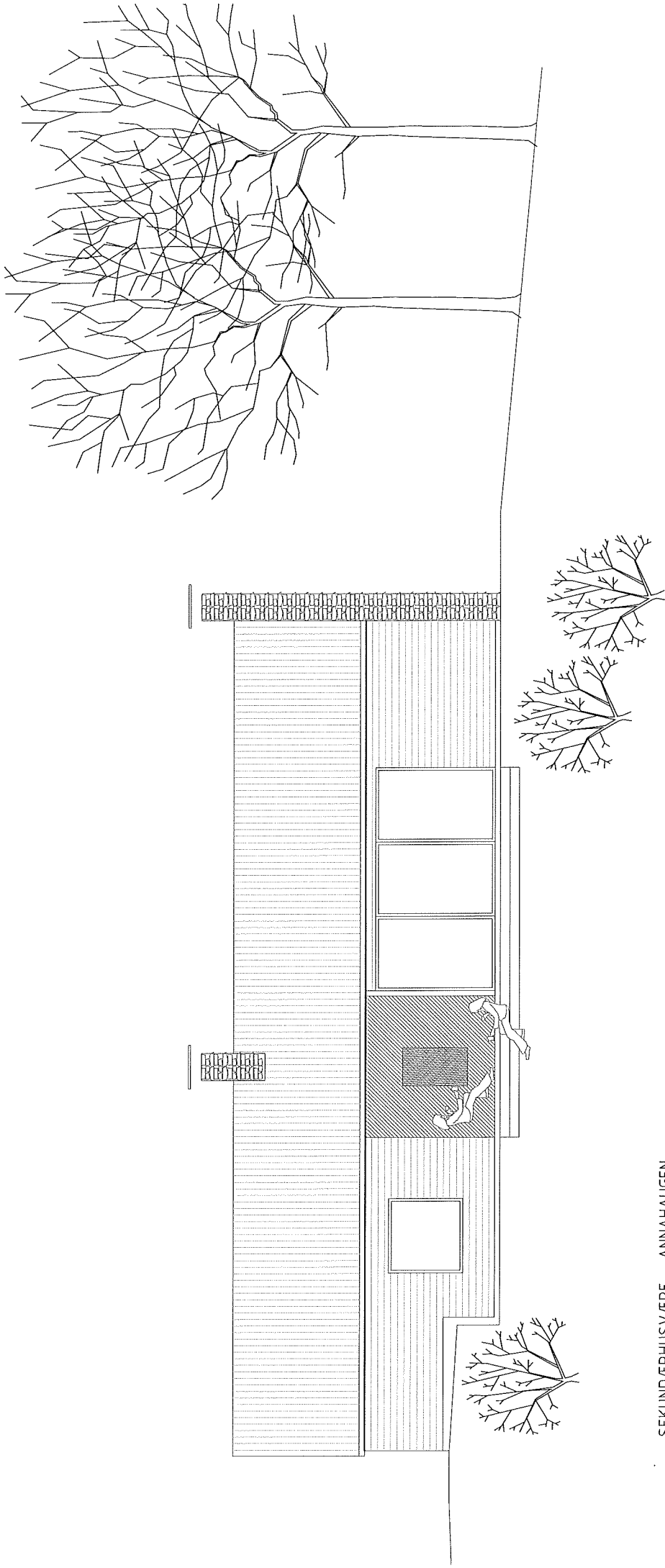

SEKUNDERHUSVÆRE - ANNAHAUGEN
FASADE VEST 1:100
19.05.2016 - REDE ARKITEKTER AS

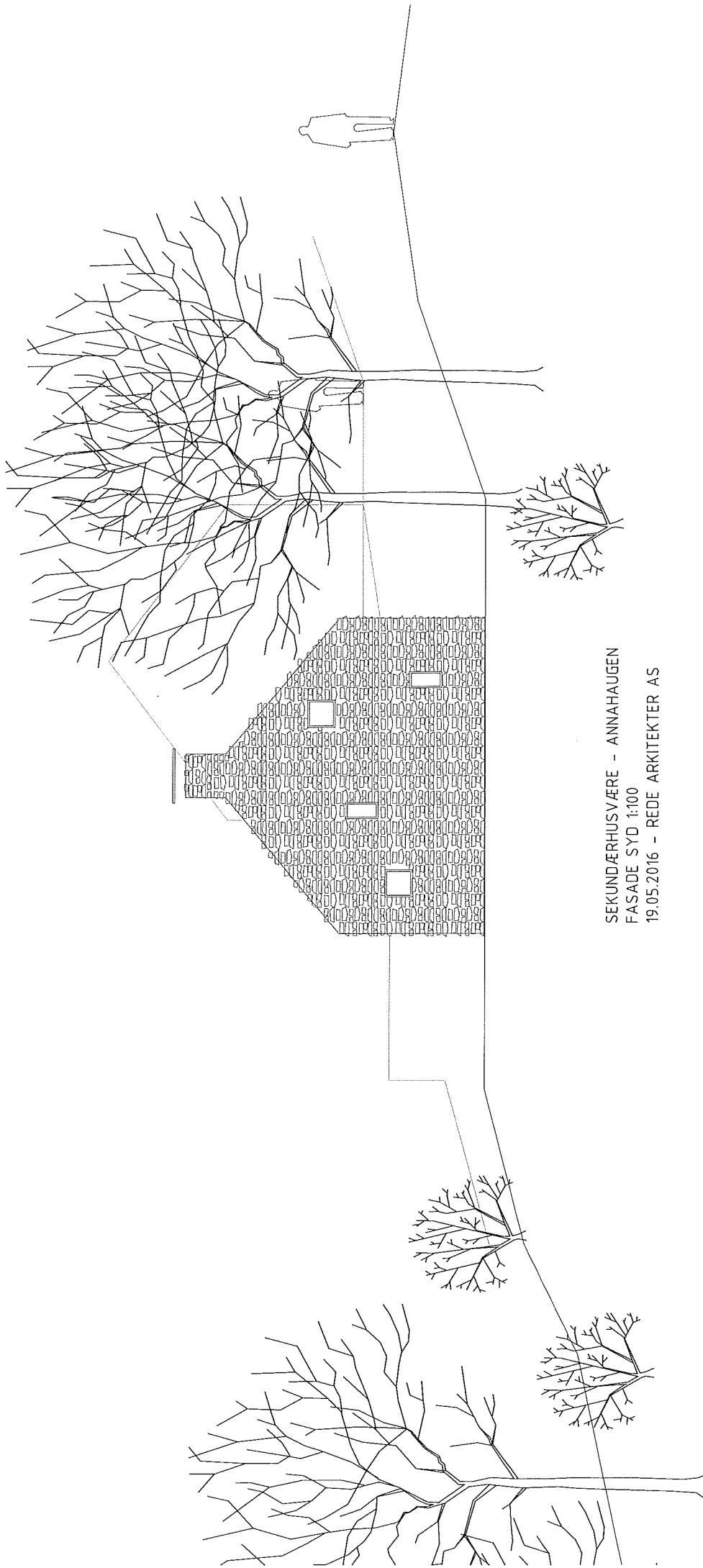

SEKUNDÆRHUSVÆRE - ANNAHAUGEN
FASADE SYD 1:100
19.05.2016 - REDE ARKITEKTER AS

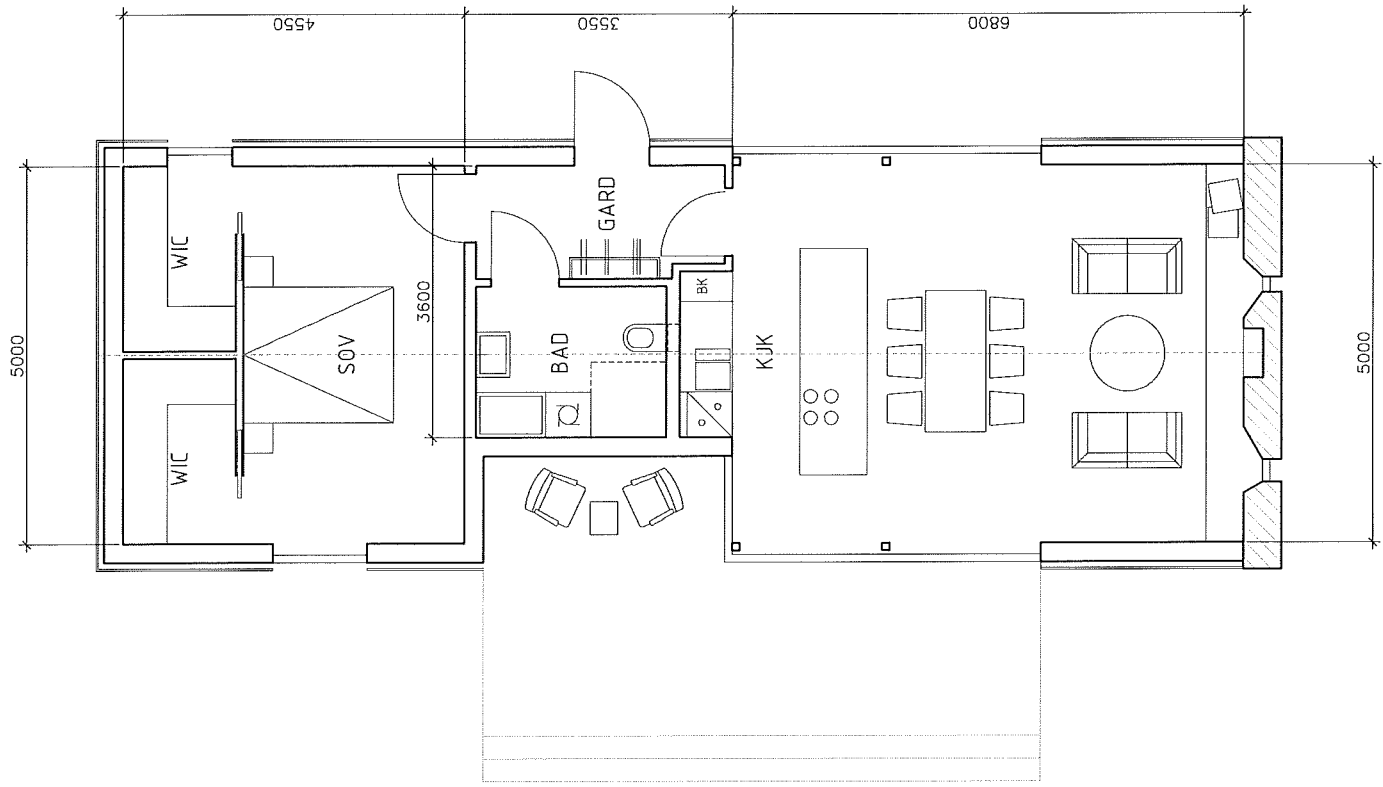

SEKUNDÆRHSVÆRE - ANNAHAUGEN
 PLAN 1:100
 19.05.2016 - REDE ARKITEKTER AS

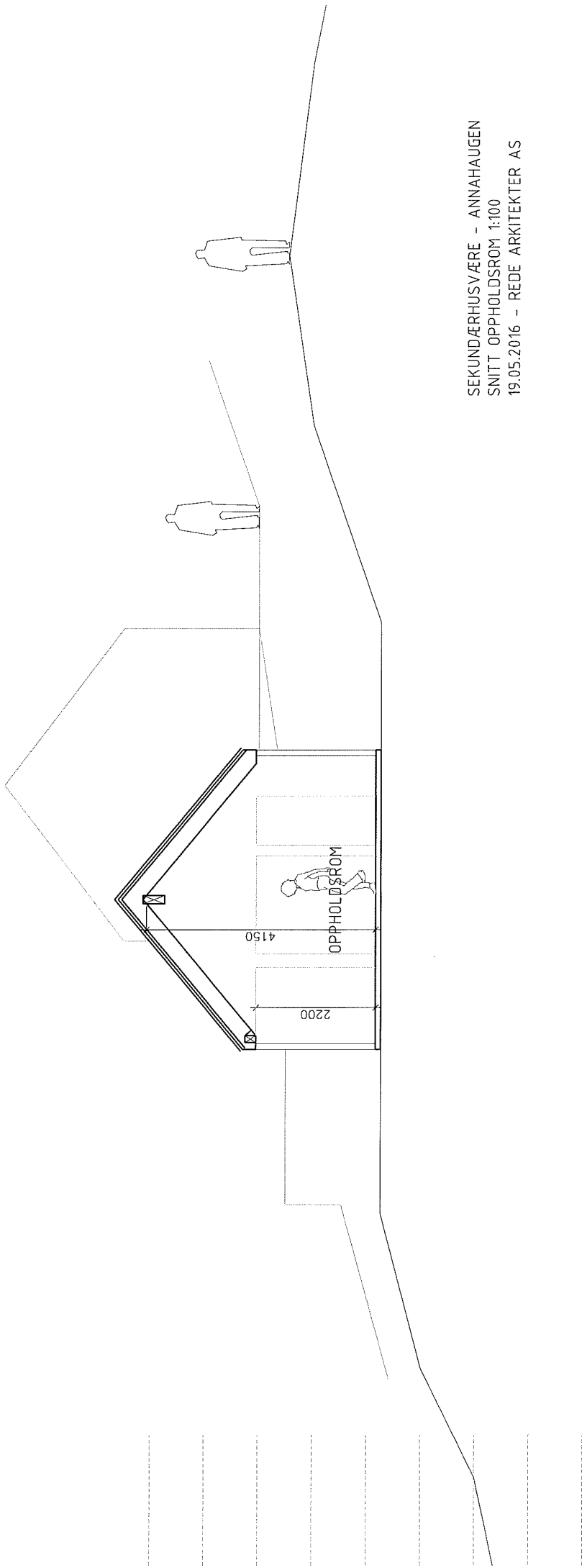

SEKUNDÆRHUSVÆRE - ANNAHAUGEN
SNITT OPPHOLDSROM 1:100
19.05.2016 - REDE ARKITEKTER AS

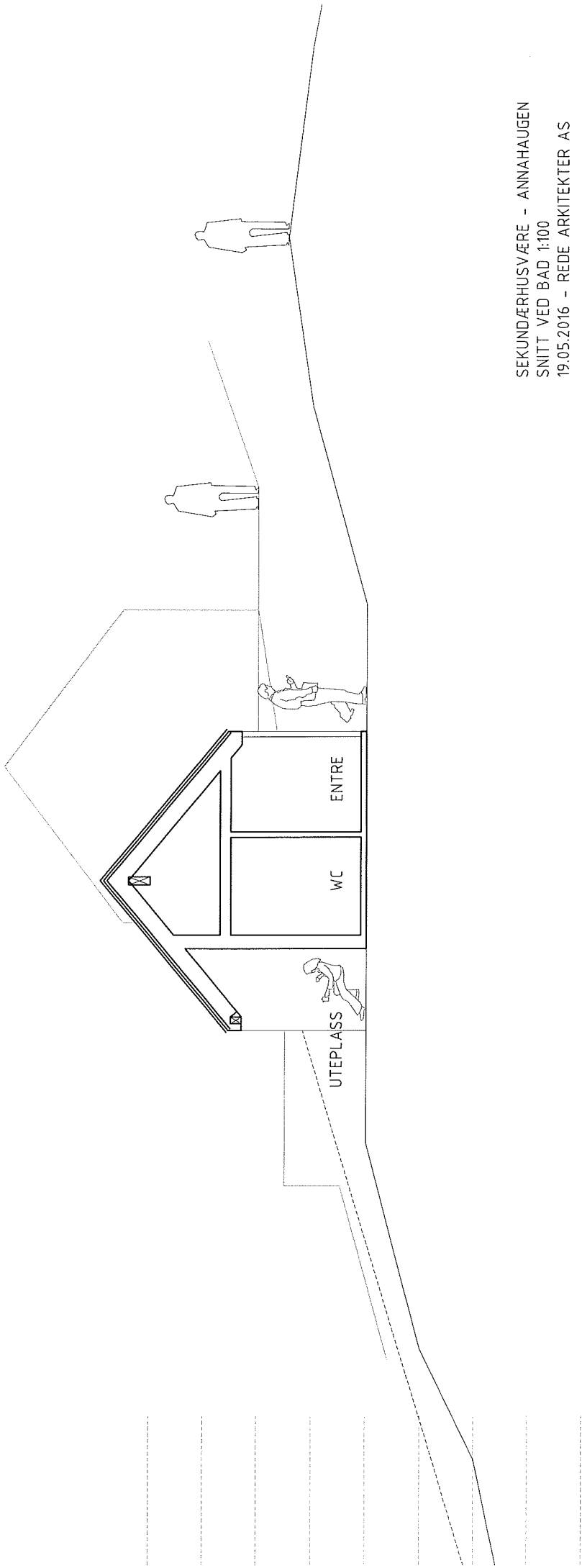

SEKUNDÆRHUSVÆRE - ANNAHAUGEN
SNITT VED BAD 1:100
19.05.2016 - REDE ARKITEKTER AS

Søknad om utslipp av sanitært avløpsvann fra hus og hytter

Søknaden skal benyttes for etablering av nye utslipp og vesentlig økning av eksisterende utslipp av sanitært avløpsvann jf. forskrift om begrensning av forurensning av 1.6.2004 (forurensningsforskriften) kapittel 12.

Søknadskjemaet gjelder for utslipp fra bolighus, hytter, turistbedrifter og lignende virksomhet med utslipp mindre enn 50 personekvivalenter (pe). Søknadskjemaet gjelder også for utslipp av sanitært avløpsvann mindre enn 50 pe i tettbebyggelse som er større enn 2000 pe i innlandet og 10 000 pe ved kysten.

Skjemaet gjelder ikke for påkobling til offentlig avlopsnett.

Informasjon:

Utslipet av sanitært avløpsvann er søknadspliktig jf. forurensningsforskriften kapittel 12. Søknad med alle nødvendige opplysninger og vedlegg sendes til og behandles av kommunen der det søkes om utslipp. Søknad i samsvar med standardkravene i kapittel 12 behandles innen seks uker. Søknad om unntak fra standardkravene i kapittel 12 behandles uten ubegrunnet opphold, men behandlingen vil da kunne ta mer enn seks uker. Ufullstendig søknad vil ikke kunne bli behandlet.

1. Ansvarlig (søker)*:

Navn: AGNETE G HAALAND	Telefon (dagtid): 920 54375
Adresse: ØYSTEINSGATE 18	Postnr., poststed: 5007 BERGEN
E-post: agnete.haaland@chs.no	<input checked="" type="checkbox"/> Enkeltperson <input type="checkbox"/> Selskap/lag /sameie. Oppgi organisasjonsnr.:

*Hvis ansvarlig søker ikke er den samme som ansvarlig eier skal dette angis under pkt 8. Eventuelle merknader.

2. Søknaden gjelder:

<input type="checkbox"/> Nytt utslipp. Spesifiser: Skal det installeres vannklosett: <input type="checkbox"/> ja <input type="checkbox"/> nei	<input checked="" type="checkbox"/> Vesentlig økning av utslipp. Spesifiser: Skal det installeres vannklosett: <input checked="" type="checkbox"/> ja <input type="checkbox"/> nei
<input type="checkbox"/> Helårsbolig, antall: <input checked="" type="checkbox"/> Fritidsbolig, antall: 1..... <input type="checkbox"/> Annen bygning, antall:spesifiser:	
Utslippets størrelse (før rensing) i antall personekvivalenter: 5 pe	

3. Eiendom /byggested:

Gnr: 141	Bnr: 5	Adresse: KUNNSVEGEN 58 5111 ALVERSONG
Planstatus:	Samsvar med endelige planer etter plan- og bygningsloven: <input type="checkbox"/> ja <input type="checkbox"/> nei	
	Hvis nei, foreligger det saantykke fra kommunens planmyndighet: ja, dato:.....	

4. Utslippssted:

Type: <input type="checkbox"/> Innsjø <input checked="" type="checkbox"/> Bekk / Elv <input type="checkbox"/> Elvemunning <input type="checkbox"/> Sjø <input type="checkbox"/> Stedegne løsmasser Annet:.....
Navn på lokalitet: HALVØ ALUØEN
Koordinater på utslippssted: Oppgi kartdatum (WGS 84, ESO 50, NGO 48, annet):
Hvis utslipp til vann: Utslippsdyp minst 2 m under laveste vannstand: <input type="checkbox"/> ja Spesifiser utslippsdyp:m
Utslippsanordning:.....

5. Rensegrad:

5.1 <input checked="" type="checkbox"/> Utslippssted i følsomt/normalt område (rensegrad jf. § 12-8): Rensekrav for sanitært avløpsvann, utslippssted med brukerinteresser: 5.1.a <input type="checkbox"/> 90 % reduksjon av fosfor, 90 % reduksjon av BOF ⁵ Rensekrav for sanitært avløpsvann, utslippssted med fare for eutrofiering/overgjødning: 5.1.b <input type="checkbox"/> 90 % reduksjon av fosfor og 70 % reduksjon av BOF ⁵ Rensekrav for sanitært avløpsvann, utslippssted uten fare for eutrofiering/overgjødning: 5.1.c <input type="checkbox"/> 60 % reduksjon av fosfor og 70 % reduksjon av BOF ⁵ Kun utslipp av gråvann, alle utslippssteder: 5.1.d <input type="checkbox"/> Stedegne løsmasser eller tilsvarende, spesifiser:.....
5.2 <input type="checkbox"/> Utslippssted i mindre følsomt område (rensegrad jf. § 12-9): Rensekrav for sanitært avløpsvann, utslipp til sjø: enten 5.2.a <input type="checkbox"/> 20 % reduksjon av suspendert stoff eller 5.2.b <input type="checkbox"/> 180 mg suspendert stoff/liter i restkonsentrasjon Kun utslipp av gråvann, utslipp til sjø: 5.2.c <input type="checkbox"/> Urenset
5.3 <input type="checkbox"/> Det søkes unntak fra §§ 12-8 til 12-9, spesifiser i vedlegg nr.:.....
Type renselanlegg: <input type="checkbox"/> Urenset <input type="checkbox"/> Slamavskiller <input type="checkbox"/> Infiltrasjonsanlegg <input type="checkbox"/> Sandfilteranlegg <input checked="" type="checkbox"/> Biologisk renselanlegg <input type="checkbox"/> Kjemisk renselanlegg <input type="checkbox"/> Kjemisk/biologisk renselanlegg <input type="checkbox"/> Tett tank (for alt avløpsvann) <input type="checkbox"/> Tett tank for svartvann <input type="checkbox"/> Biologisk toalett <input type="checkbox"/> Konstruert våtmark <input type="checkbox"/> Tett tank for svartvann, gråvannsfiler <input type="checkbox"/> Biologisk toalett, gråvannsfiler <input type="checkbox"/> Annen løsning, spesifiser:.....
Anleggets dimensjonerte størrelse i antall personekvivalenter:.....5.....pe

6. Opplysninger om bistand fra nøytral fagkyndig

Navn og adresse på nøytral fagkyndig (person/firma/leverandør) som har bistått med valg og utforming av renseanlegg og/eller dokumentasjon av rensegrad. Hvis relevant, oppgi også hvem som vil bistå med installasjon av renseanlegg.	Kryss av for type bistand:
a) BIC VAC TYPE ANLEGG: EDEN PEH FOR NEDVASKING	<input checked="" type="checkbox"/> Valg av renseanlegg <input type="checkbox"/> Utforming av renseanlegg <input type="checkbox"/> Dokumentasjon av rensegrad <input type="checkbox"/> Installasjon av renseanlegg
b)	<input type="checkbox"/> Valg av renseanlegg <input type="checkbox"/> Utforming av renseanlegg <input type="checkbox"/> Dokumentasjon av rensegrad <input type="checkbox"/> Installasjon av renseanlegg
c)	<input type="checkbox"/> Valg av renseanlegg <input type="checkbox"/> Utforming av renseanlegg <input type="checkbox"/> Dokumentasjon av rensegrad <input type="checkbox"/> Installasjon av renseanlegg

7. Vedlegg til søknaden:

a. Begrunnelse for ønske om unntak fra §§ 12-7 til 12-13 eller relevant dokumentasjon	<input type="checkbox"/> ja
b. Dokumentasjon av rensegrad jf. § 12-10 og beskrivelse av anlegg	<input type="checkbox"/> ja
c. Plassering av avløpsanlegg, utslippssted, eiendomsgrenser og vegadkomst på kart i målestokk 1:5000 eller større	<input checked="" type="checkbox"/> ja
d. Liste over eiendommer tilknyttet avløpsanlegget med gnr., bnr. og adresse	<input type="checkbox"/> ja <input checked="" type="checkbox"/> ikke relevant
e. Oversikt over interesser som blir berørt (drikkevannsforsyning, rekreasjon, næringsvirksomhet etc). Beskrivelse av tiltak for å motvirke interessekonflikter og tiltak for å ivareta helse og miljø	<input type="checkbox"/> ja <input checked="" type="checkbox"/> ikke relevant
f. Oversikt over hvem som er varslet om planlagt utslipp, samt kvitteringer som viser at varsel er sendt	<input type="checkbox"/> ja <input checked="" type="checkbox"/> ikke relevant
g. Uttalelser mottatt i varslingsrunden	<input type="checkbox"/> ja <input checked="" type="checkbox"/> ikke relevant

8. Eventuelle merknader (ikke obligatorisk):

9. Underskrift og erklæring:

Jeg forplikter meg til å følge bestemmelsene i forurensningsforskriften og enkeltvedtak i henhold til forurensningsforskriften, herunder krav til avløpsnett jf. § 12-7, utslipp jf. §§ 12-8 eller 12-9, dokumentasjon av rensegrad jf. § 12-10, utslippssted jf. § 12-11, lukt jf. § 12-12 og utforming og drift av renseanlegg jf. § 12-13. Som ansvarlig eier er jeg ansvarlig for forskriftsmessig drift og vedlikehold, samt oppbevaring av informasjon om anlegget, drift og lekkasjer.

Dato:	Underskrift ansvarlig eier:	Gjentas med blokkbokstaver:
14/3-2017		Agnete G. Haaland

Kjøpekontrakt Biovac minirensesanlegg

Hvit original sendes Goodtech Environment Sørumsand AS, gul kopi beholdes av representant/forhandler og rosa kopi beholdes av kunde.
 BRUK BLOKKBOKSTAVER

Tilvist av/forhandler: A/ HAUGLAND VVS	Kundenr.:
Org.nr.:	Ordrenr.:

Kjøper: AGNETE G HAALAND	An.eier: AGNETE G HAALAND
Fakt.adr.: ØYSTEINSGATE 18	Anl.adr.: ØYSTEINSGATE 18
Postnr.: 5307 Poststed: BØGEH	Postnr.: 5307 Poststed: BØGEH
Tlf./mobil: 920 54375	Anl.komm.: LINDÅS Gnr: 141 Bnr: 5
Epost: agnete.haaland@chm.no	E-post: agnete.haaland@chm.no

Produkt	Antall	Beløp
Anleggstype: BIOVAC ED 5H PEH	1	45 500,-
Tilleggsutstyr: SLAMSIKRINGSKUM	1	13 789,- *
		+
Montering	+	2080,-
Frakt pr. forsendelse (se egen tabell)	+	5900,-
Sum eks. mva	=	67 269,-
Mva	+	16 817,-
Sum inkl. mva	=	84 086,-
Serviceavgift pr. år (eks. mva): 2480	Kjemikalier pr. år (eks. mva):	
Ønsket leveringsdato:		

Anleggsbeskrivelse (kryss av i de aktuelle rutene)

F-ØN FOR NEDGRAVING	<input checked="" type="checkbox"/>	<-> STYRESKAP	<input type="checkbox"/>	Std. Plassering på rensesanlegg	<input type="checkbox"/>	Plassering på nærl. Bygn. avstand_m (max 3 m)
FD FOR ANLEGGSRUM	<input type="checkbox"/>	<-> MOTTAKSTANK	<input type="checkbox"/>	Under gulv <input type="checkbox"/> På gulv <input type="checkbox"/>	<input type="checkbox"/>	Nedgravd ute <input type="checkbox"/> Annet.....
MINIRENSEANLEGG FOR	<input type="checkbox"/>	Helårsbolig	<input checked="" type="checkbox"/>	Fritidsbolig	<input type="checkbox"/>	
UTLØPSSTED (resipient)	<input checked="" type="checkbox"/>	Bekk	<input type="checkbox"/>	Elv <input type="checkbox"/> Innsjø <input type="checkbox"/>	<input type="checkbox"/>	Sjø <input type="checkbox"/> Infiltrasjon <input type="checkbox"/>
UTLØPSARRANGEMENT	<input checked="" type="checkbox"/>	Selvføll	<input type="checkbox"/>	Pumpe <input type="checkbox"/> Slamsikringskum	<input type="checkbox"/>	
STRØMSTYRKE	<input checked="" type="checkbox"/>	220V	<input type="checkbox"/>	400V	<input type="checkbox"/>	Ønsker Biovac Trygg Se www.biovac.no for mer informasjon

Andre kommentarer:

LEVERINGS- OG BETALINGSBETINGELSER

- Goodtech Environment Sørumsand AS tar forbehold om prisøkning i perioden mellom inngåelse av denne kjøpekontrakt og leveringstidspunkt, og i perioden mellom leverings- og monteringsstidspunkt.
- Goodtech Environment Sørumsand AS har salgspant i varen inntil kjøpesum og monteringskostnader inkl. eventuelle renter og omkostninger er betalt. Sluttkontroll/igangkjøring vil ikke bli iverksatt før anlegget er betalt, eller det er stillet tilstrekkelig sikkerhet for beløpet.
- Betalingsbetingelser: Pr. 15 dager
- Garanti: 2 år mot fabrikkfeil.
- Kjøper/anleggseier er ansvarlig for at det foreligger utslippstillatelse fra kommunen før anlegget monteres.
- Anlegget fraktes til anleggsadresse eller nærmeste egnede lossested. Utkjøringstillegg kan tilkomme ved behov for mindre bil, eller kran/løftelem.
- Monteringsprisen inkluderer opplæring på anlegget.
- Administrasjonsgebyr tilkommer
- Framføringstiden er ca. 1 uke for de nedgravde anleggene, og ca. 3-4 uker for anlegg i anleggsrom. Avvik kan forekomme.

Denne kontrakt kan kun heves dersom utslippstillatelse ikke blir gitt eller arbeidet ikke blir realisert!

Serviceavtale Biovac minirensenanlegg

Anleggseier:	Kommune:
Type anlegg:	Gnr/Bnr:

<p>Goodtech Environment Sørumsand AS (GES) ansvar</p> <p>Ordinær service GES skal gjennom sin representant foreta service på rensenanlegget 2-3 ganger pr. år.</p> <p>Følgende utføres:</p> <ol style="list-style-type: none"> Kontrollere ventiler, pumper og gjennomføringer, og foreta nødvendig opprensning, herunder te- og kjøre anleggets komponenter og funksjoner Kontrollere lufttilførselen til anlegget. Kontrollere anleggets tekniske funksjoner Kontrollere slamtørker (FD 5 PE og FD 10PL), og klargjøre slamsekk(er) for levering på deponi. Kontrollere nivå i våtslamlager (FD 15-35 PE og nedgravd anlegg), og ved behov anmode anleggseier om å rekvirere tømning (for anleggseiers regning). Visuell kontroll av kvalitet på utløpsvannet. For anlegg med kjemisk felling kontrolleres doseringsutstyret og kjemikaliekanne byttes/etterfylles. Fylle ut og kvittere på serviceskjema som oppbevares i anleggsrom. Rapportering til lokal forurensningsmyndighet <p>Ekstraordinær service Ved varsel fra eier om driftsstans eller alvorlige driftsforstyrrelser, skal GES treffe feilrettende tiltak i løpet av 24 timer</p>	<p>Anleggseiers ansvar</p> <p>Overholde brukerinstruks Eier av anlegget plikter å overholde den brukerinstruks som skal være overlevert. Eier må ikke tilføre anlegget væsker eller gjenstander som er beskrevet som skadelige i brukerinstruksen. Eventuell ekstraordinær service og arbeid, som må utføres som følge av feil bruk, belastes anleggseier.</p> <p>Bestille slamtømming På anmodning fra GES sin representant bestille slamtømming. Ved driftsproblemer som følge av manglende tømning vil ekstrakostnader kunne tilkomme</p> <p>Adgang til anleggsrom Eier plikter å la sitt anlegg gjennomgå service. Anleggseier må gi GES sin representant adgang til ordinær service innenfor vanlig arbeidstid (08.00 – 16.00). Anleggsrom skal som hovedregel ha direkte tilgang utenfra. Eier må opprettholde og rydde helårsvei for vare-/lastebil innen for en avstand av maksimalt 20 meter fra anlegget.</p> <p>Serviceavgift Serviceavgiften betales uavhengig av tidspunkt for service. Første servicefaktura sendes ordinært sammen med monteringsfaktura, og avregnes fra monteringsdagen fram til 1. januar eller 1. juli. Det påløper administrasjonsgebyr.</p> <p>For anlegg med kjemisk felling, faktureres kjemikalier i tillegg</p> <p>GES har rett til regulering av serviceavgift i henhold til statistisk sentralbyrås konsumprisindeks, indeks per oktober foregående år</p> <p>Serviceavgiften dekker ikke ekstraordinære slamtømminger som følge av periodisk renhold eller eventuelle avgifter som kommunen måtte pålegge (f. eks. tømme- og deponeringsavgift for slam).</p> <p>NB! Inn- og utløpsarrangement er anleggseiers ansvar, og forutsettes utført i henhold til gjeldende retningslinjer og forskrifter. Avløpsnett skal være luftet over takt iht. gjeldende sanitærforskrift.</p>
<p>Salg av eiendommen: Der som anleggseier selger eiendommen som anlegget betjener, plikter han å overføre ansvar og rettigheter som følger denne avtale til ny eier. Gammel eier hefter for serviceavgiften fra salgstidspunktet og frem til 1. januar eller 1. juli.</p> <p>Videresalg anlegg: Ved eventuelt videresalg av anlegget plikter eier å informere Goodtech Environment Sørumsand AS om ny eier. Ved reetablering av anlegg skal montering utføres av sertifisert Goodtech Environment Sørumsand personell, og serviceavtale med ny eier signeres.</p> <p>Varighet avtale: Denne avtale løper så lenge forurensningsmyndighetene opprettholder sitt krav om serviceavtale.</p>	
<p>Dato: _____</p> <p>Selger</p> <p>Goodtech Environment Sørumsand AS</p>	<p>Dato: 14/3 - 2017</p> <p>Anleggseier</p> <p><i>(Underskrift)</i></p> <p><small>Underskrift gjelder både kjøp/kontrakt og serviceavtale Alle tre eksemplarer må underskrives separat (ikke gjennomslag)</small></p>
<p>Goodtech Environment Sørumsand AS, Postboks 148, N-1971 Sørumsand AS Tlf: 63 86 64 60 Fax: 63 86 64 61 E-post: kontakt@biovac.no Org. nr.: NO 985660492 MVA</p>	

(med forbehold om godkjenning fra Lindås kommune)

EXISTERENDE SLAVASRIKLETT
BEHÅLLES AV PUMPEN

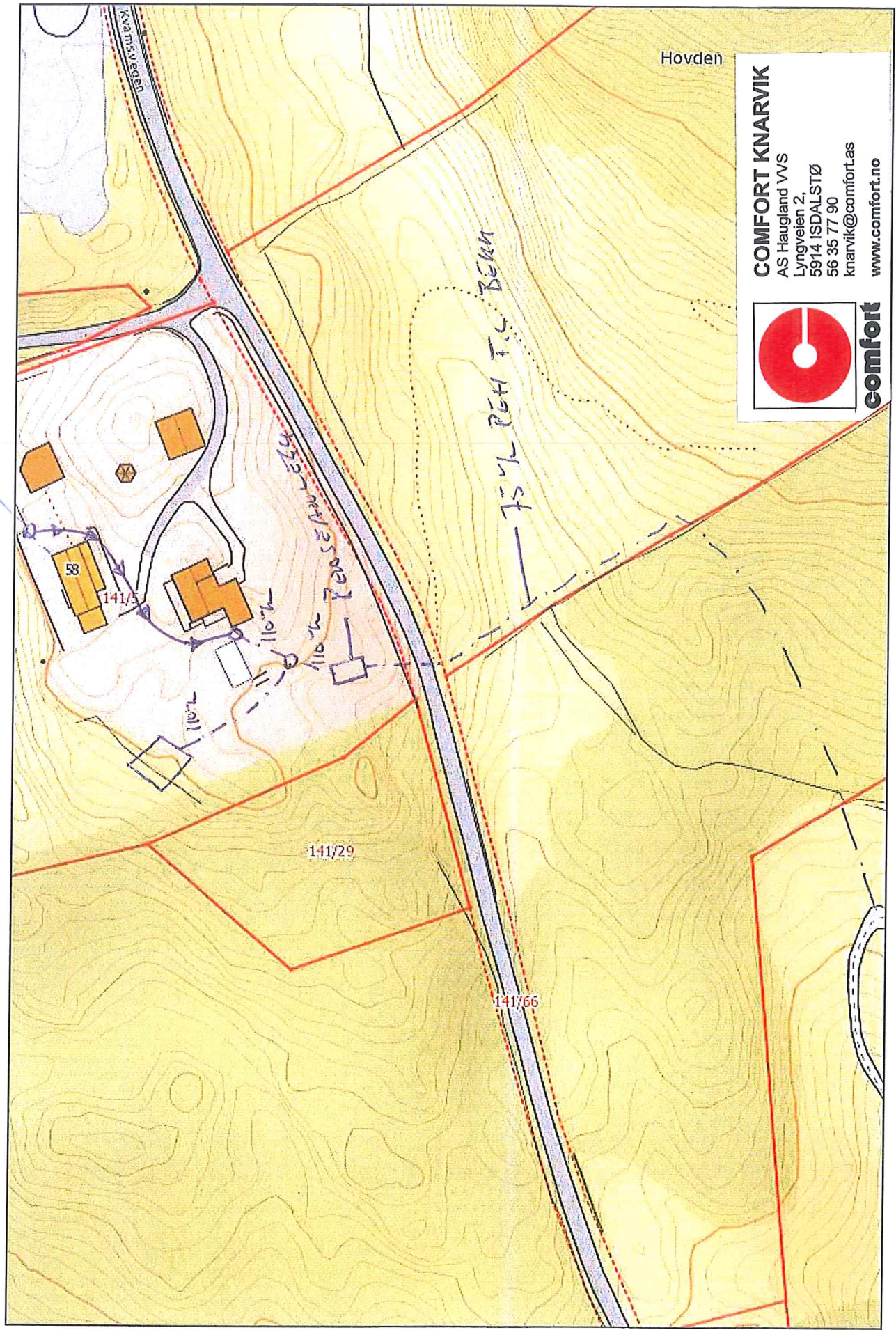

Hovden

COMFORT KNARVIK
AS Haugland VVS
Lyngveien 2
5914 ISDALSTØ
56 35 77 90
knarvik@comfort.as
www.comfort.no



comfort