

1. PLAN

SEKSJONERINGSBEGJÆRING
 VEDLEGG 1
 LINDÅS KOMMUNE
 GNR.137 BNR.188
 BYGGEÅR 2016/17
 MÅLESTOKK: 1:200
 DATO: 31.01.17
 ADRESSE: ALVERFLATEN
 5911 ALVERSUND

REV. / DATE / SKN	OBS! * TEGNINGEN KAN PRINTES I FEIL SKALA * IKKE TA MÅL DIREKTE PÅ TEGNING * BRUK BARE OPPGITTE MÅL	I HENHOLD TIL LOVVERK ER DENNE TEGNINGEN ARKOCONSULT AS SIN EIENDOM. DENNE TEGNINGEN KAN IKKE BLI BRUKT, OFFENTLIGGJORT ELLER GIS VIDERE TIL TREDJEPART UTEN VÅRT SKRITLIGE SAMTYKKE. OVERTREDELSE AV DETTE KAN SØKSMÅL.
	BOLIG OG EIENDOM AS GBNR. 137/188, LINDÅS	REVISION/DATE: PROJECT NO.: 2016235
	NY 4 MANNES BOLIG SEKSJONERINGSTEGNING	DRAWING NO.: 20716235A30
	ARKOCONSULT AS, Postboks 103, 5291 Væstf. Tel.: 56390003 - Fax.: 56191130 - Mob.: 93241511 Mail: post@arkoconsult.no - Org.nr.: 997089782 MVA	SCALE: 1:200 DRAWN: LAH CHECKED:

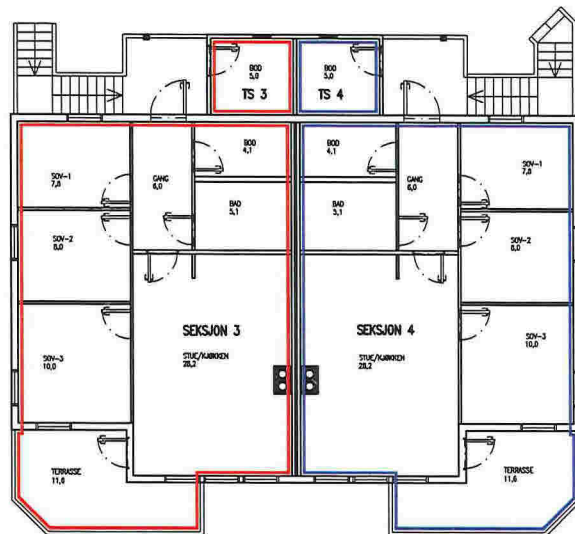

2. PLAN

SEKSJONERINGSBEGJÆRING
 VEDLEGG 2
 LINDÅS KOMMUNE
 GNR.137 BNR.188
 BYGGEÅR 2016/17
 MÅLESTOKK: 1:200
 DATO: 31.01.17
 ADRESSE: ALVERFLATEN
 5911 ALVERSUND

DATE/SIGN	OBS! • TEGNINGEN KAN PRINTES I FEIL SKALA • IKKE TA MÅL DIREKTE PÅ TEGNING • BRUK BARE OPPGITTE MÅL	I HENHOLD TIL LOVVERK ER DENNE TEGNINGEN ARKOCOONSULT AS SIN EIENDOM. DENNE TEGNINGEN KAN IKKE BLI BRUKT, OFFENTLIGSGJORT ELLER GIS VIDERE TIL TREDJEPART UTEN VÅRT SKRIFTLIGE SAMTYKKE. ØVERTRDELSE AV DETTE KAN SØKSMÅL.	
	BOLIG OG EIENDOM AS GBNR. 137/188, LINDÅS	REVISION/DATE: PROJECT NO.: 2016235	
REV/ DESCRIPTION	NY 4 MANNES BOLIG SEKSJONERINGSTEGNING	DRAWING NO.: 20716235A31	
		SCALE: 1:200	FORMAT: A4
	ARKOCOONSULT AS, Postboks 103, 5291 Valest.f. Tel.: 56390003 – Fax.: 56191130 – Mob.: 93241511 Mail: post@arkoconsult.no – Org.nr.: 997089782 MVA	DRAWN: LAH	DATE: 31.01.17
	CHECKED:	DATE:	

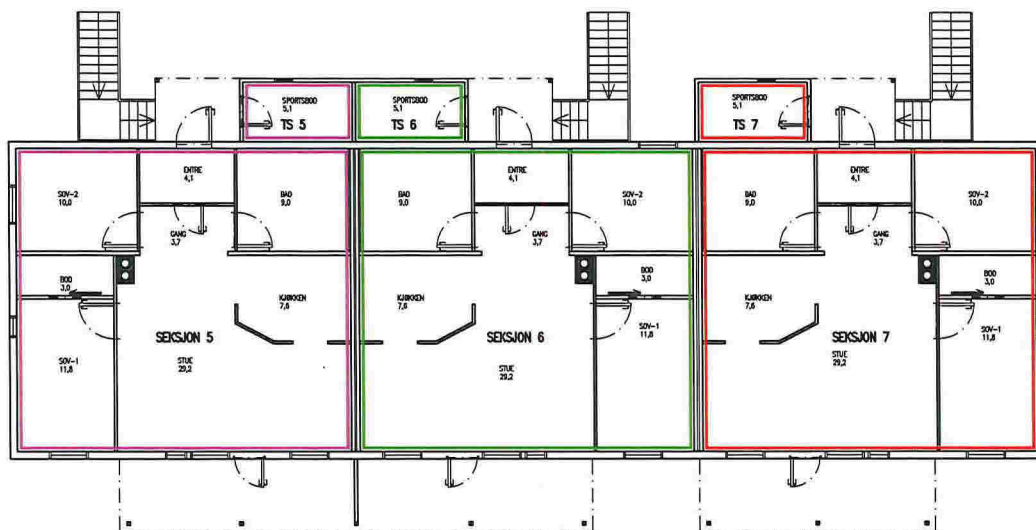

1. PLAN

SEKSJONERINGSBEGJÆRING
 VEDLEGG 3
 LINDÅS KOMMUNE
 GNR.137 BNR.188
 BYGGEGÅR 2016/17
 MÅLESTOKK: 1:200
 DATO: 31.01.17
 ADRESSE: ALVERFLATEN
 5911 ALVERSUND

REV. / DATE / DESCRIPTION	OBSI * TEGNINGEN KAN PRINTES I FEIL SKALA * IKKE TA MÅL DIREKTE PÅ TEGNING * BRUK BARE OPPGITTE MÅL	I HENHOLD TIL LØSVERK ER DENNE TEGNINGEN ARKOCONSULT AS SIN EIENDOM. DENNE TEGNINGEN KAN IKKE BLI BRUKT, OFFENTLIGGJORT ELLER GIS VIDERE TIL TREDJEPART UTEN VÅRT SKRIFTLIGE SAMTYKKE. OVERTREDELSE AV DETTE KAN SØKSMÅL.	
	BOLIG OG EIENDOM AS GBNR. 137/188, LINDÅS	REVISION/DATE: PROJECT NO.: 2016235	
	NY 6 MANNES BOLIG SEKSJONERINGSTEGNING	DRAWING NO.: 20716235A32	
	 ARKOCONSULT AS, Postboks 103, 5291 Væstef. f. Tel.: 56390003 – Fax.: 56191130 – Mob.: 93241511 Mail: post@arkoconsult.no – Org.nr.: 997089782 MVA	SCALE: 1:200	FORMAT: A4
		DRAWN: LAH	DATE: 31.01.17

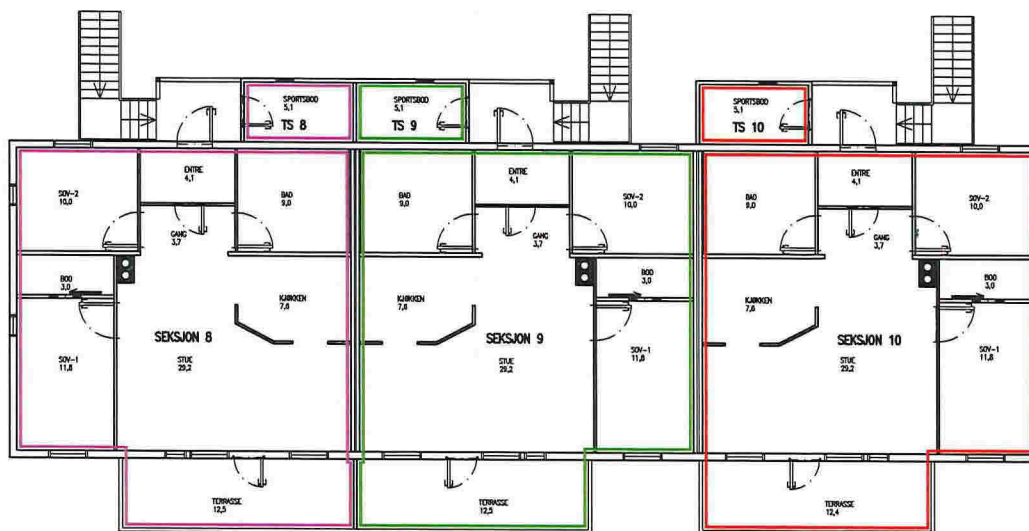

2. PLAN

SEKSJONERINGSBEGJÆRING
 VEDLEGG 4
 LINDÅS KOMMUNE
 GNR.137 BNR.188
 BYGGEÅR 2016/17
 MÅLESTOKK: 1:200
 DATO: 31.01.17
 ADRESSE: ALVERFLATEN
 5911 ALVERSUND

REV DATE/SGH DESCRIPTION	OBS! * TEGNINGEN KAN PRINTES I FEIL SKALA * IKKE TA MÅL DIREKTE PÅ TEGNING * BRUK BARE OPPGITTE MÅL	I HENHOLD TIL LOVVERK ER DENNE TEGNINGEN ARKOCONSULT AS SIN EIENDOM. DENNE TEGNINGEN KAN IKKE BLI BRUKT, OFFENTLIGGJORT ELLER GIS VIDERE TIL TREDJEPART UTEN VÅRT SKRITLIGE SAMTYKKE. ØVERTREDELSE AV DETTE KAN SIKESMÅL.
	BOLIG OG EIENDOM AS GBNR. 137/188, LINDÅS	REVISION/DATE: PROJECT NO.: 2016235
	NY 6 MANNES BOLIG SEKSJONERINGSTEGNING	DRAWING NO.: 20716235A33
	ARKOCONSULT AS, Postboks 103, 5291 Volest.f. Tel.: 56390003 - Fax.: 56191130 - Mob.: 93241511 Mail: post@arkoconsult.no - Org.nr.: 997089782 MVA	SCALE: 1:200 FORMAT: A4 DRAWN: LAH DATE: 31.01.17 CHECKED: DATE:

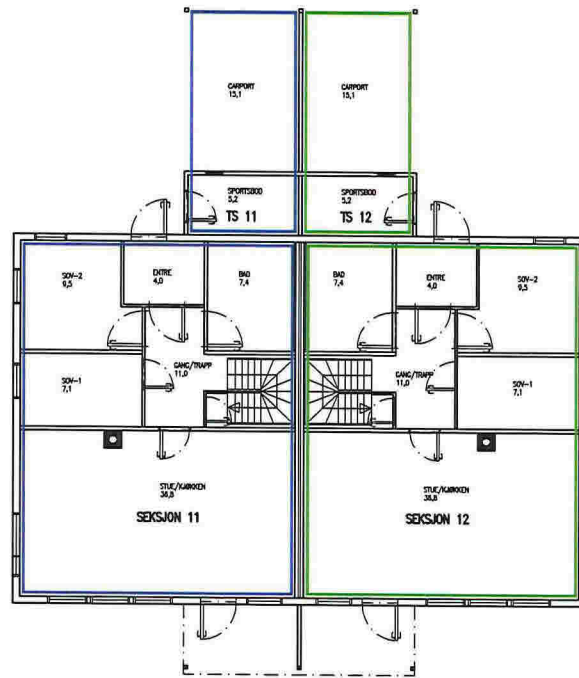

1. PLAN

SEKSJONERINGSBEGJÆRING
 VEDLEGG 5
 LINDÅS KOMMUNE
 GNR.137 BNR.188
 BYGGEÅR 2016/17
 MÅLESTOKK: 1:200
 DATO: 31.01.17
 ADRESSE: ALVERFLATEN
 5911 ALVERSUND

24.03.17/LAH	14.03.17/LAH	DATE/SIGN	OBS!	I HENHOLD TIL LOWVERK ER DENNE TEGNINGEN ARKOKONSULT AS SIN EIENDOM. DENNE TEGNINGEN KAN IKKE BLI BRUKT, OFFENTLIGGJORT ELLER GIS VIDERE TIL TREDJEPART UTEN VÅRT SKRIFTLIGE SAMTYKKE. OVERTREDELSE AV DETTE KAN SØKSMÅL.	
			<ul style="list-style-type: none"> * TEGNINGEN KAN PRINTES I FEIL SKALA * IKKE TA MÅL DIREKTE PÅ TEGNING * BRUK BARE OPPGITTE MÅL 		
B	FÆRNET ENDRINGS LOFT	A	CARPORT LAGT TIL TERRASSE UTVIDET	BOLIG OG EIENDOM AS	REVISION/DATE: B/24.03.17
				GBNR. 137/188, LINDÅS	PROJECT NO.: 2016235
REV.	DESCRIPTION	A	CARPORT LAGT TIL TERRASSE UTVIDET	NY 2 MANNES BOLIG	DRAWING NO.:
				SEKSJONERINGS-TEGNING	20716235A34
B	FÆRNET ENDRINGS LOFT	A	CARPORT LAGT TIL TERRASSE UTVIDET	ARKOKONSULT AS, Postboks 103, 5291 Volest.f. Tel.: 56390003 - Fax.: 56191130 - Mob.: 93241511 Mail: post@arkoconsult.no - Org.nr.: 997089782 MVA	SCALE: 1:200
					FORMAT: A4
				CHECKED:	DATE: 31.01.17

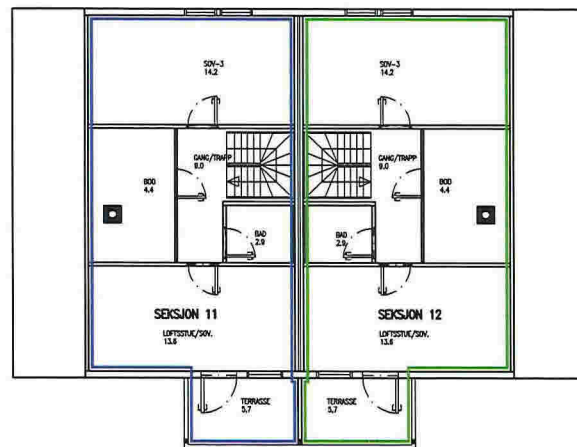

2. PLAN

SEKSJONERINGSBEGJÆRING
 VEDLEGG 6
 LINDÅS KOMMUNE
 GNR.137 BNR.188
 BYGGEGÅR 2016/17
 MÅLESTOKK: 1:200
 DATO: 31.01.17
 ADRESSE: ALVERFLATEN
 5911 ALVERSUND

B	FJERNET ENDRING LOFT	24.03.17/LAH	DATE/SSRN	OBS! * TEGNINGEN KAN PRINTES I FEIL SKALA * IKKE TA MÅL DIREKTE PÅ TEGNING * BRUK BARE OPPGITTE MÅL	I HENHOLD TIL LOWERK ER DENNE TEGNINGEN ARKOKONSULT AS SIN EIENDOM. DENNE TEGNINGEN KAN IKKE BLI BRUKT OFFENTLIGGJORT ELLER GÅ VIDERE TIL TREDJEPART UTEN VÅRT SKRIFTLIGE SAMTYKKE. OVERTREDELSE AV DETTE KAN SØKSMÅL.
		14.03.17/LAH			
A	CARPORT LAGT TIL TERRASSE UTVEDT	BOLIG OG EIENDOM AS GBNR. 137/188, LINDÅS			REVISION/DATE: B/24.03.17
	SEKSJONERINGSBEGJÆRING	NY 2 MANNES BOLIG SEKSJONERINGSTEGNING			PROJECT NO.: 2016235
		ARKOKONSULT AS, Postboks 103, 5291 Volest.f. Tel.: 56390003 – Fax.: 56191130 – Mob.: 93241511 Mail: post@arkoconsult.no – Org.nr.: 997089782 MVA			DRAWING NO.: 20716235A35
		SCALE: 1:200	FORMAT: A4		
		DRAWN: LAH	DATE: 31.01.17		
		CHECKED:	DATE:		

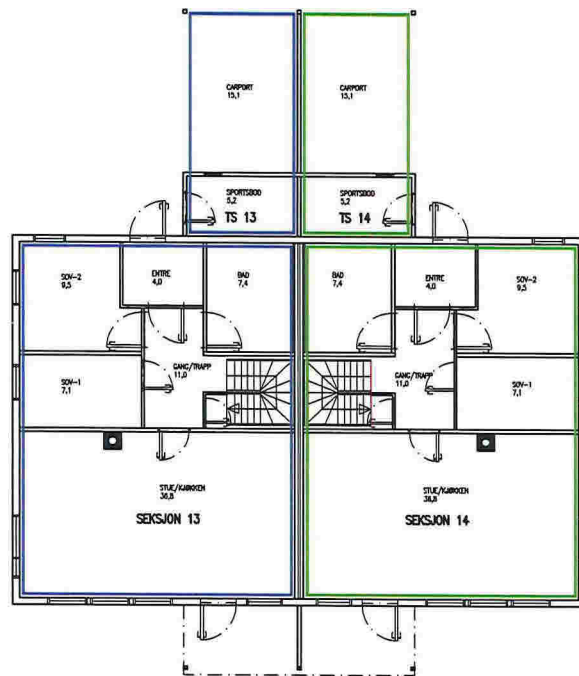

1. PLAN

SEKSJONERINGSBEGJÆRING
 VEDLEGG 7
 LINDÅS KOMMUNE
 GNR.137 BNR.188
 BYGGEÅR 2016/17
 MÅLESTOKK: 1:200
 DATO: 31.01.17
 ADRESSE: ALVERFLATEN
 5911 ALVERSUND

B	FJERNET ENDINGS LOFT	24.03.17/LAH	OBS! * TEGNINGEN KAN PRINTES I FEIL SKALA * IKKE TA MÅL DIREKTE PÅ TEGNING * BRUK BARE OPPGITTE MÅL	I HENHOLD TIL LØSVERK ER DENNE TEGNINGEN ARKOCONSULT AS SIN EIENDOM. DENNE TEGNINGEN KAN IKKE BLI BRUKT, SPENDELIGGJORT ELLER GIS VIDERE TIL TREDJEPART UTEN VÅRT SKRITLIGE SAMTYKKE. OVERTREDELSE AV DETTE KAN SØKSMÅL.
		14.03.17/LAH		
A	CARPORT LAGT TIL TERRASSE UTVIDET	DATE/SIGN	BOLIG OG EIENDOM AS GBNR. 137/188, LINDÅS	REVISION/DATE: B/24.03.17 PROJECT NO.: 2016235
REV	DESCRIPTION		NY 2 MANNES BOLIG SEKSJONERINGSTEGNING	DRAWING NO.: 20716235A36
			arkoconsult ARKOCONSULT AS, Postboks 103, 5291 Volest.f. Tel.: 56390003 - Fax.: 56191130 - Mob.: 93241511 Mail: post@arkoconsult.no - Org.nr.: 997089782 MVA	SCALE: 1:200 DRAWN: LAH CHECKED:
				FORMAT: A4 DATE: 31.01.17 DATE:

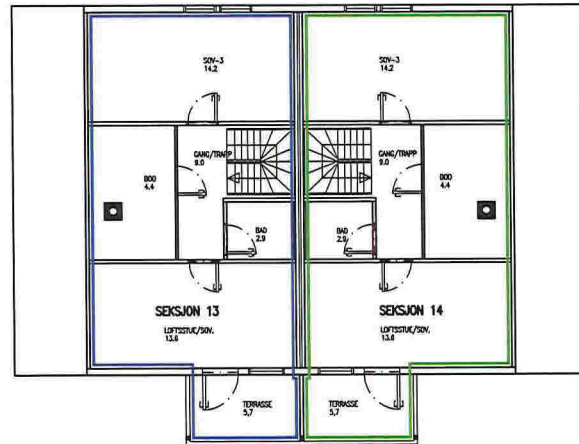

2. PLAN

SEKSJONERINGSBEGJÆRING
 VEDLEGG 8
 LINDÅS KOMMUNE
 GNR.137 BNR.188
 BYGGEÅR 2016/17
 MÅLESTOKK: 1:200
 DATO: 31.01.17
 ADRESSE: ALVERFLATEN
 5911 ALVERSUND

24.03.17/LAH	14.03.17/LAH	DATE/SEN	OBS!	I HENHOLD TIL LOWWERK ER DENNE TEGNINGEN ARKOCONSULT AS SIN EIENDOM. DENNE TEGNINGEN KAN IKKE BLI BRUKT. OFFENTLIGGJORT ELLER GIS VIDERE TIL TREDJEPART UTEN VÅRT SKRIFTLIGE SAMTYKKE. OVERTREDELSE AV DETTE KAN SØKSMÅL.
			<ul style="list-style-type: none"> • TEGNINGEN KAN PRINTES I FEIL SKALA • IKKE TA MÅL DIREKTE PÅ TEGNING • BRUK BARE OPPGITTE MÅL 	
B	A	FIERNET ENDRING LOFT CARPORT LAGT TIL, TERRASSE UTVIDET	BOLIG OG EIENDOM AS	REVISJON/DATE: B/24.03.17
			GBNR. 137/188, LINDÅS	PROJECT NO.: 2016235
B	A	NY 2 MANNES BOLIG SEKSJONERINGSTEGNING	DRAWING NO.:	20716235A37
			SCALE: 1:200	FORMAT: A4
B	A	ARKOCONSULT AS, Postboks 103, 5291 Vølestr.f. Tel.: 56390003 – Fax.: 56191130 – Mob.: 93241511 Mail: post@arkoconsult.no – Org.nr.: 997089782 MVA	DRAWN: LAH	DATE: 31.01.17
			CHECKED:	DATE:

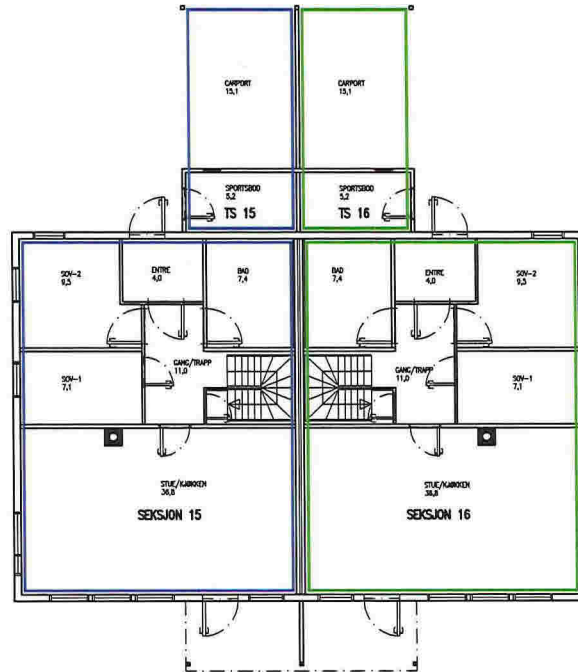

1. PLAN

SEKSJONERINGSBEJÆRING
 VEDLEGG 9
 LINDÅS KOMMUNE
 GNR.137 BNR.188
 BYGGEÅR 2016/17
 MÅLESTOKK: 1:200
 DATO: 31.01.17
 ADRESSE: ALVERFLATEN
 5911 ALVERSUND

24.03.17/LAH	14.03.17/LAH	DATE/SIGN	OBS!	I HENHOLD TIL LØSVERK ER DENNE TEGNINGEN ARKOCOONSULT AS SIN EIENDOM. DENNE TEGNINGEN KAN IKKE BLI BRUKT, OFFENTLIGGJORT ELLER GIS VIDERE TIL TREDJEPART UTEN VÅRT SKRITLIGE SAMTYKKE. ØVERTREDELSE AV DETTE KAN SØKSMÅL.
			<ul style="list-style-type: none"> • TEGNINGEN KAN PRINTES I FEIL SKALA • IKKE TA MÅL DIREKTE PÅ TEGNING • BRUK BARE OPPGITTE MÅL 	
B	A	FJERNET ENDRING LOFT CARRPORT LÅST TIL TERRASSE UTMDET	BOLIG OG EIENDOM AS	REVISION/DATE: B/24.03.17
			GBNR. 137/188, LINDÅS	PROJECT NO.: 2016235
REV	DESCRIPTION	DESCRIPTION	NY 2 MANNES BOLIG SEKSJONERINGSTEGNING	DRAWING NO.: 20716235A38
				SCALE: 1:200 FORMAT: A4
			ARKOCOONSULT AS, Postboks 103, 5291 Valest.f. Tel.: 56390003 – Fax.: 56191130 – Mob.: 93241511 Mail: post@arkoconsult.no – Org.nr.: 997089782 MVA	DRAWN: LAH DATE: 31.01.17
			CHECKED:	DATE:

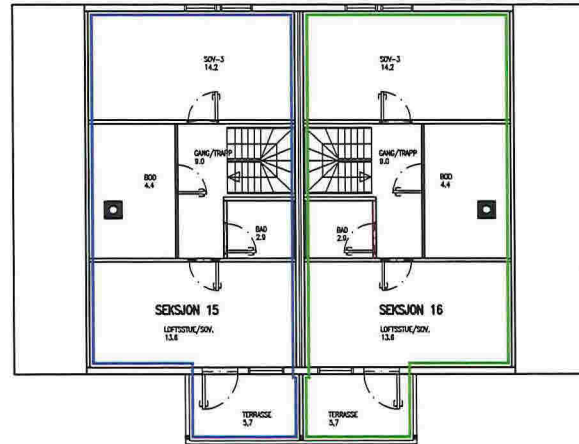

2. PLAN

SEKSJONERINGSBEJØRING
 VEDLEGG 10
 LINDÅS KOMMUNE
 GNR.137 BNR.188
 BYGGEÅR 2016/17
 MÅLESTOKK: 1:200
 DATO: 31.01.17
 ADRESSE: ALVERFLATEN
 5911 ALVERSUND

B	FØRRIET ENDRING LOFT	24.03.17/LAH	DATE/SIGN	OBS! • TEGNINGEN KAN PRINTES I FEIL SKALA • IKKE TA MÅL DIREKTE PÅ TEGNING • BRUK BARE OPPGITTE MÅL	I HENHOLD TIL LOVVERK ER DENNE TEGNINGEN ARKOCONSULT AS SIN EIENDOM. DENNE TEGNINGEN KAN IKKE BLI BRUKT. OFFENTLIGGJØRT ELLER GIS VIDERE TIL TREDJEPART UTEN VÅRT SKRIFTLIGE SAMTYKKE. ØVERTRDELSE AV DETTE KAN SØKSMÅL.
		A	CARPORT LAGT TIL, TERRASSE UTVIDET		
NY 2 MANNES BOLIG SEKSJONERINGSTEGNING				PROJECT NO.: 2016235	DRAWING NO.: 20716235A39
 ARKOCONSULT AS, Postboks 103, 5291 Volest.f. Tel.: 56390003 – Fax.: 56191130 – Mob.: 93241511 Mail: post@arkoconsult.no – Org.nr.: 997089782 MVA				SCALE: 1:200	FORMAT: A4
				DRAWN: LAH	DATE: 31.01.17
				CHECKED:	DATE: