



For matrikkelenhhet:

Kommune: 1263 - LINDÅS
Gårdsnummer: 141
Bruksnummer: 72

Utskriftsdato/klokkeslett: 12.05.2017 kl. 07:10
Produsert av: Einar Rydland
Attestert av: Lindås kommune

Orientering om matrikkelbrev

Matrikkelbrevet er hjemlet i «Lov om eighedsregistrering» (matrikkelova) av 17. juni 2005. Etter definisjonen i matrikkelovens § 3 d) er matrikkelbrevet en attestert utskrift av matrikkelens som viser alle registrerte opplysninger om en matrikkelenhhet ved oppgitt dato.

Om fullstendighet og nøyaktighet i matrikkelbrevet

Matrikkelen ble etablert ved konvertering av data fra tidligere registre. Det kan variere hvor gode disse dataene er med hensyn på fullstendighet og nøyaktighet. I enkelte tilfeller kan grensepunkt og grenselinjer mangle helt eller delvis eller være feil registrert. Det kan også være feil og mangler ved registrert bygnings- og adresseinformasjon. Fullstendighet og stedfestingsnøyaktighet er generelt bedre innenfor enn utenfor tettbygd strøk. Vær oppmerksom på at for mange matrikkelenheter og bygg hefter usikkerhet ved arealet som oppgis.

For utfyllende informasjon: www.kartverket.no/matrikkelbrev

Matrikkelenhet

Matrikkelenhetstype: Grunneiendom
Bruksnavn:
Etableringsdato: 09.05.2017
Skylid: 0
Er tinglyst: Ja
Har festegrunner: Nei
Er seksjonert: Nei

Arealrapport

Tekst
Beregna areal for 141 / 72
Areal (m2) Kommentar
1 048,1

Eierforhold

Tinglyste eierforhold

Rolle	Status	Føds.d./org.nr	Navn	Bruksenhet	Adresse	Andel
Hjemmelshaver		260638	KVAMME ASGEIR		SKARSVEGEN 185 5911 ALVERSUND	1 / 1

Forretninger

Forretningstype

Arsak til feilretting

Tinglysingsstatus

Tinglysingsstatusdato Forretningsdato Matrikkelføringsdato Signatur

Annen forretningstype

12.05.2017

12.05.2017

1263rye

Oppmålingsforretning

Sendt til tinglysing

12.05.2017

12.05.2017

12.05.2017

1263rye

Rolle	Matrikkelenhet	Arealendring
Avgiver	1263 - 141/3	-4 086,3
Mottaker	1263 - 141/89	4 086,3

Annen forretningstype

09.05.2017

09.05.2017

1263rye

Rolle	Matrikkelenhet	Arealendring
Avgiver	1263 - 141/72	0

Oppmålingsforretning

Tinglyst

10.05.2017

09.05.2017

09.05.2017

1263rye

Rolle	Matrikkelenhet	Arealendring
Avgiver	1263 - 141/3	-655,7
Mottaker	1263 - 141/73	655,7

Forretningsstype	Arsak til feilretting	Tinglysingsstatus	Tinglysingsstatusdato	Forretningsdato	Matrikkelføringsdato	Signatur
Oppmålingsforretning		Tinglyst	10.05.2017	09.05.2017	09.05.2017	1263nye
			Rolle		Matrikkelenhet	Arealending
			Avgiver		1263 - 141/3	-1 048,1
			Mottaker		1263 - 141/72	1 048,1

Oversiktskart for 141 / 72

Målestokk 1:1 000
EUREF89 UTM Sone 32

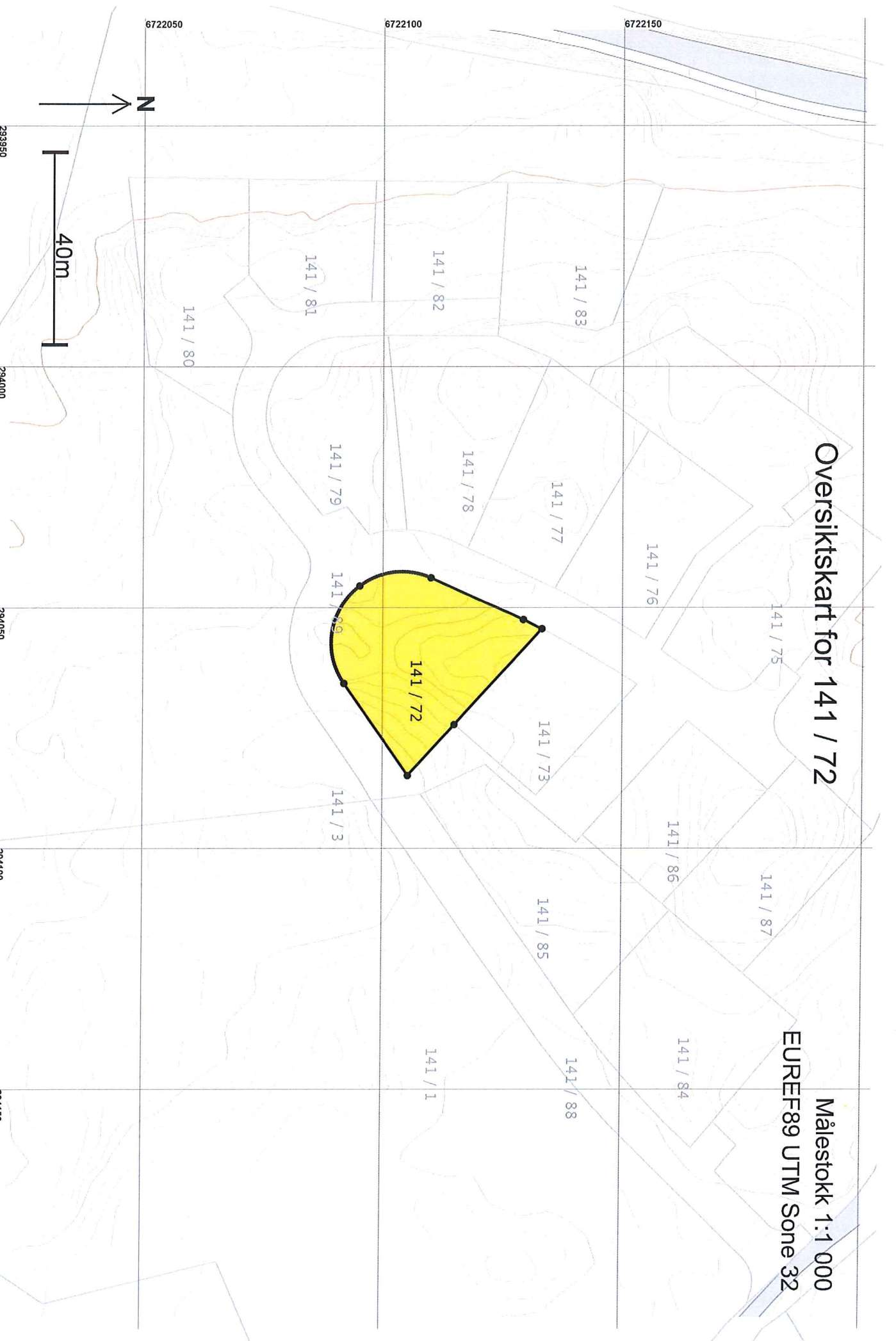

Teig 1 (Hovedteig) 141 / 72

Målestokk 1:500
EUR89 UTM Sone 32

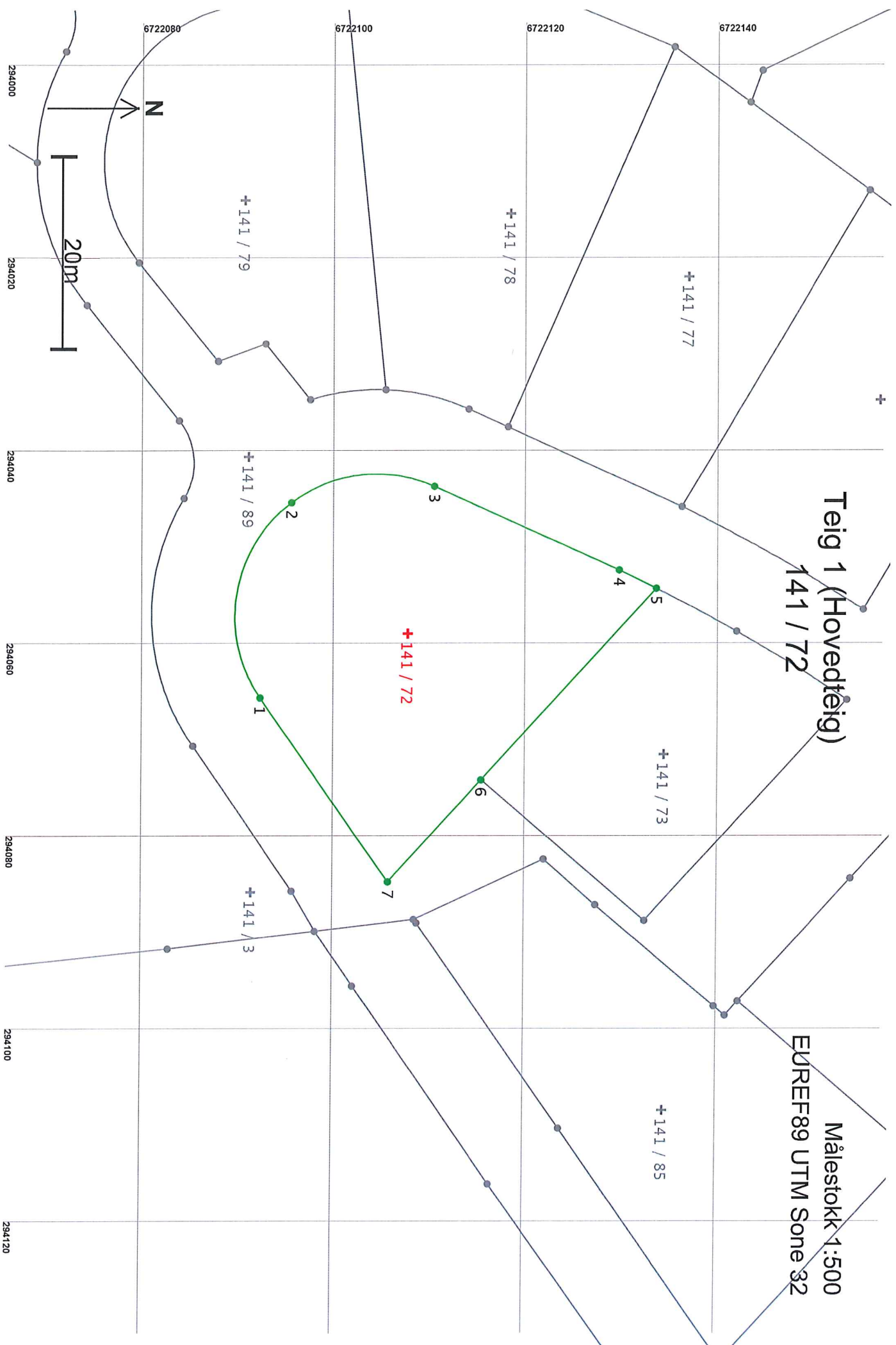

Areal og koordinater

Areal: 1 048,1

Arealmerknad:

Representasjonspunkt: Koordinatsystem: EUREF89 UTM Sone 32

Nord: 6722108

Øst: 294059

Grensepunkt / Grenselinje

Ytre avgrensing

Løpenr	Nord	Øst	Grensemerke nedsett i / Grensepunkttype / Lengde	Hjelpelinjetype	Målemetode	Nøyaktighet	Radius
1	6722092,83	294065,62	Ikke spesifisert	Offentlig godkjent grensemerke	96 GPS kinematisk (Real time kinematic)	13	14,75
2	6722096,06	294045,37	Ikke spesifisert	Offentlig godkjent grensemerke	96 GPS kinematisk (Real time kinematic)	13	14,75
3	6722110,93	294043,69	Ikke spesifisert	Offentlig godkjent grensemerke	96 GPS kinematisk (Real time kinematic)	13	
4	6722130,22	294052,38	Ikke spesifisert	Offentlig godkjent grensemerke	96 GPS kinematisk (Real time kinematic)	13	
5	6722134,08	294054,28	Ikke spesifisert	Offentlig godkjent grensemerke	96 GPS kinematisk (Real time kinematic)	13	
6	6722115,89	294074,14	Ikke spesifisert	Offentlig godkjent grensemerke	96 GPS kinematisk (Real time kinematic)	13	
7	6722106,21	294084,72	Ikke spesifisert	Offentlig godkjent grensemerke	96 GPS kinematisk (Real time kinematic)	13	