



**For matrikkelenhet:**

Kommune: 1263 - LINDÅS  
Gårdsnummer: 141  
Bruksnummer: 76

Utskriftsdato/klokkeslett: 12.05.2017 kl. 07:13  
Produsert av: Einar Rydland  
Attestert av: Lindås kommune

**Orientering om matrikelbrev**

Matrikelbrevet er hjemlet i «Lov om eigedomsregistrering» (matrikkelova) av 17. juni 2005. Etter definisjonen i matrikkelovens § 3 d) er matrikelbrevet en attestert utskrift av matrikkelen som viser alle registrerte opplysninger om en matrikkelenhet ved oppgitt dato.

**Om fullstendighet og nøyaktighet i matrikelbrevet**

Matrikkelen ble etablert ved konvertering av data fra tidligere registre. Det kan variere hvor gode disse dataene er med hensyn på fullstendighet og nøyaktighet. I enkelte tilfeller kan grensepunkt og grenselinjer mangle helt eller delvis eller være feil registrert. Det kan også være feil og mangler ved registrert bygnings- og adresseinformasjon. Fullstendighet og stedfestingsnøyaktighet er generelt bedre innenfor enn utenfor tettbygd strøk. Vær oppmerksom på at for mange matrikkelenheter og bygg hefter usikkerhet ved arealet som oppgis.

For utfyllende informasjon: [www.kartverket.no/matrikelbrev](http://www.kartverket.no/matrikelbrev)

**Matrikkelenhet**

Matrikkelenhetstype: Grunneiendom  
Bruksnavn:  
Etableringsdato: 10.05.2017  
Skylid: 0  
Er tinglyst: Ja  
Har feste grunner: Nei  
Er seksjonert: Nei

**Arealrapport**

Tekst  
Beregna areal for 141 / 76  
Areal (m2) 832,8  
Kommentar

**Eierforhold**

Tinglyste eierforhold	Status	Føds.d./org.nr	Navn	Bruksenhet	Adresse	Andel
Hjemmelshaver		260638	KVAMME ASGEIR		SKARSVEGEN 185 5911 ALVERSUUND	1 / 1

**Forretninger**

Forretningstype	Arsak til feilretting	Tinglysingsstatus	Tinglysingsstatusdato	Forretningsdato	Matrikkelføringsdato	Signatur
-----------------	-----------------------	-------------------	-----------------------	-----------------	----------------------	----------

Annen forretningstype

			12.05.2017	12.05.2017	12.05.2017	1263ye
				Rolle	Matrikkelenhet	Arealendring
				Avgiver	1263 - 141/76	0

Annen forretningstype

			12.05.2017	12.05.2017	12.05.2017	1263ye
				Rolle	Matrikkelenhet	Arealendring
				Avgiver	1263 - 141/3	-4 086,3
				Mottaker	1263 - 141/89	4 086,3

Oppmålingsforretning

			12.05.2017	12.05.2017	12.05.2017	1263ye
				Rolle	Matrikkelenhet	Arealendring
				Avgiver	1263 - 141/3	-906,1
				Mottaker	1263 - 141/77	906,1

Oppmålingsforretning

			11.05.2017	10.05.2017	10.05.2017	1263ye
				Rolle	Matrikkelenhet	Arealendring
				Avgiver	1263 - 141/3	-906,1
				Mottaker	1263 - 141/77	906,1

Oppmålingsforretning

Forretningsstype	Arsak til feilretting	Tinglysingsstatus	Tinglysingsstatusdato	Forretningsdato	Matrikkelføringsdato	Signatur
Annen forretningsstype			10.05.2017	10.05.2017		12637ye
			Rolle	Matrikkelenhet		Arealendring
			Avgiver	1263 - 141776		0
Oppmålingsforretning		Tinglyst	11.05.2017	10.05.2017	10.05.2017	12637ye
			Rolle	Matrikkelenhet		Arealendring
			Avgiver	1263 - 14173		-832,8
			Mottaker	1263 - 141776		832,8

# Oversiktskart for 141 / 76

Målestokk 1:1 000  
EUREF89 UTM Sone 32

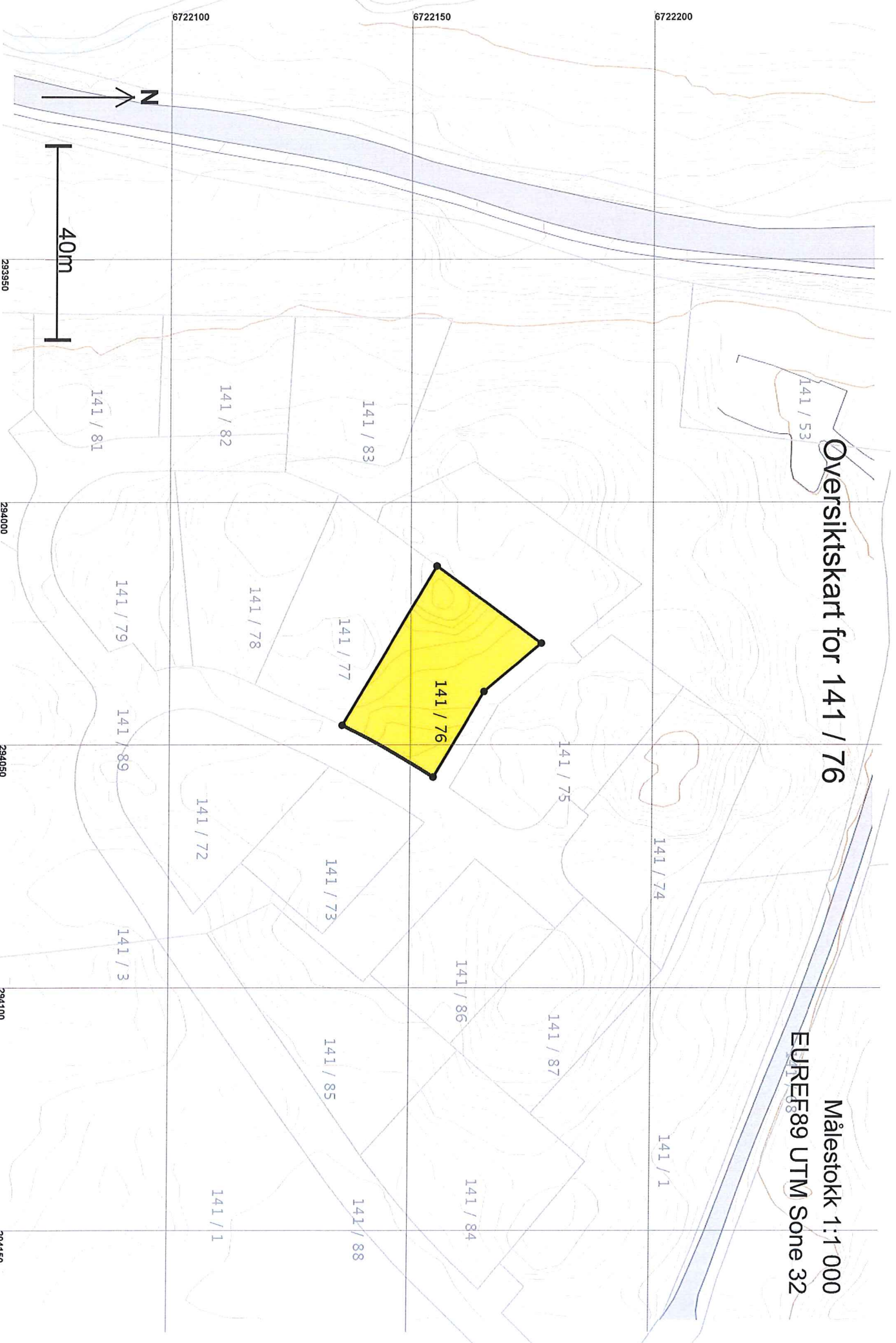



# Teig 1 (Hovedteig)

141 / 76

Målestokk 1:500  
EUREF89 UTM Sone 32

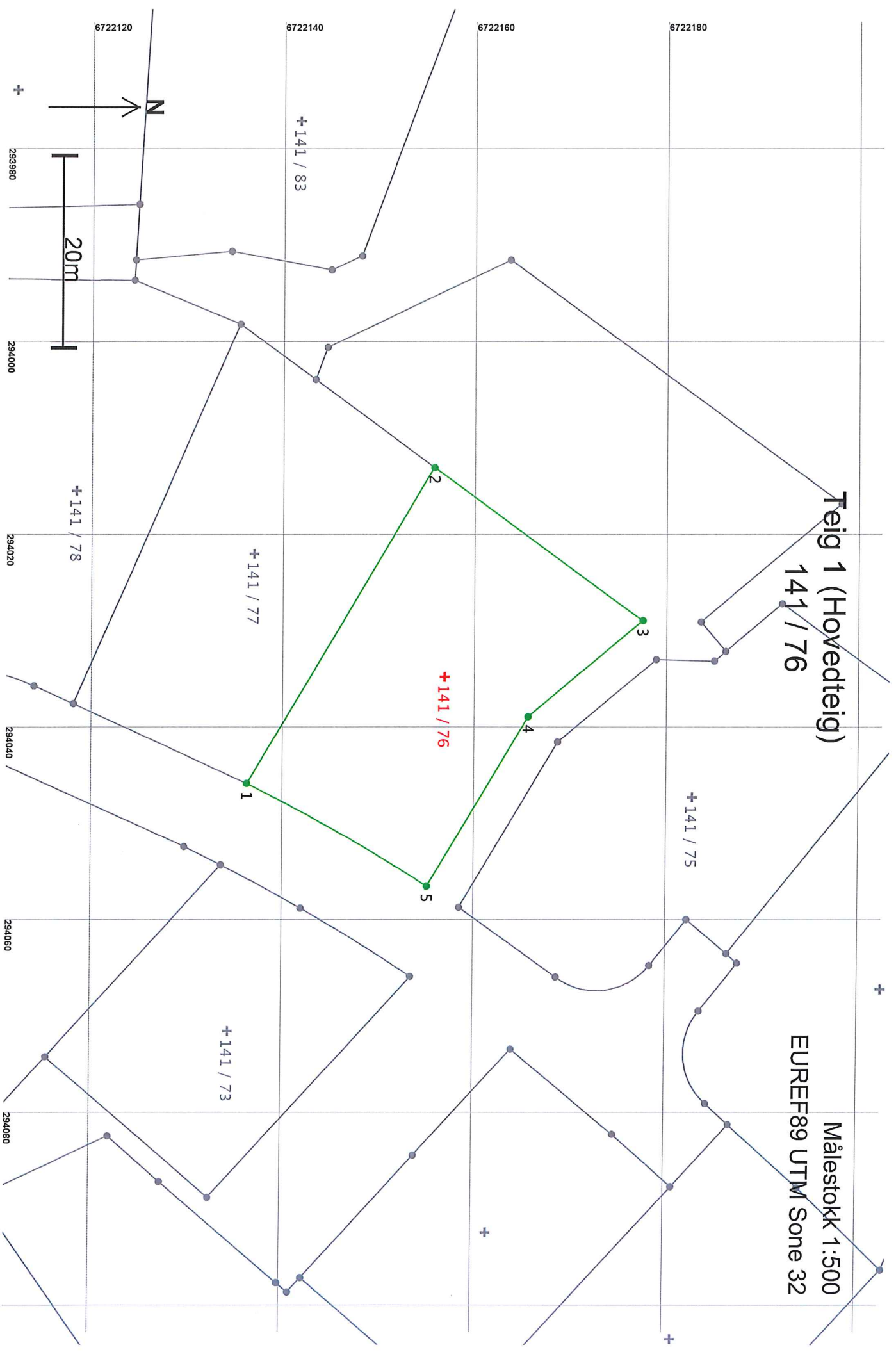

**Areal og koordinater**

Areal: 832,8

Arealmerknad:

Representasjonspunkt: Koordinatsystem: EUREF89 UTM Sone 32

Nord: 6722157

Øst: 294035

Grensepunkt / Grenselinje

Ytre avgrensing

Løpenr	Nord	Øst	Grensemerke nedsatt i / Grensepunkttype / Lengde	Hjelpelinjetype	Målemetode	Nøyaktighet	Radius
1	6722136,73	294045,82	Ikke spesifisert	Offentlig godkjent grensemerke	96 GPS kinematisk (Real time kinematic)	13	
2	6722156,20	294013,05	Ikke spesifisert	Offentlig godkjent grensemerke	96 GPS kinematisk (Real time kinematic)	13	
3	6722177,91	294028,94	Ikke spesifisert	Offentlig godkjent grensemerke	96 GPS kinematisk (Real time kinematic)	13	
4	6722166,04	294038,90	Ikke spesifisert	Offentlig godkjent grensemerke	96 GPS kinematisk (Real time kinematic)	13	
5	6722155,60	294056,49	Ikke spesifisert	Offentlig godkjent grensemerke	96 GPS kinematisk (Real time kinematic)	13	-204,00